

*Бичигэн аймаг Сайхан сум  
320 хүүхдийн сургууль*

НЭГ МАЯГИЙН БА ДАВХАЙН ХЭРЭГЛЭХ ЗҮҮРГИЙН ХӨЛБӨНГ	ЭНЭ ХУУДАС ЗАСВАРТАЙ
И.М.М.	А. Энх-Ор
ГҮНЭЭТГЭСЭН ШАЛГАСАН	Г.Багаа

ХТ, ДГ маркийн үндсэн иж бүрдэл ажлын зургийн жагсаалт

Д/д	Нэр	Хуудас
1	Тайлбар, үндсэн үзүүлэлтүүд, зургийн иж бүрдэл	ХТ-1
2	Материалын түүвэр	ХТ-2
3	ГС-1 гэрэлтүүлгийн самбарын бүдүүвч	ХТ-3
4	ГС-2 гэрэлтүүлгийн самбарын бүдүүвч	ХТ-4
5	ГС-3 гэрэлтүүлгийн самбарын бүдүүвч	ХТ-5
6	1-р давхрын хүчит төхөөрөмжийн байгуулалт	ХТ-6
7	2-р давхрын хүчит төхөөрөмжийн байгуулалт	ХТ-7
8	3-р давхрын хүчит төхөөрөмжийн байгуулалт	ХТ-8
9	1-р давхрын гэрэлтүүлгийн байгуулалт	ДГ-1
10	2-р давхрын гэрэлтүүлгийн байгуулалт	ДГ-2
11	3-р давхрын гэрэлтүүлгийн байгуулалт	ДГ-3
12	4-р давхрын гэрэлтүүлгийн байгуулалт	ДГ-4

**Тайлбар**  
Архангай аймаг Хангай суманд баригдах "320 хүүхдийн сургууль, Спорт заалны"-ны барилгын дотор цахилгааны хэсгийн ажлын зургийг барилга архитектурын болон технологийн байгуулалт, сантехникийн даалгаврыг үндэслэн "Орон сууц, олон нийтийн барилгын цахилгаан тоног төхөөрөмжийг төлөвлөх ба угсрах" БД43-102-07, "Байгалийн ба зохиомол гэрэлтүүлэг" БНБД23-02-08 "Цахилгаан байгууламжийн дүрэм" БД43-101-03 нормын дагуу хийж гүйцэтгэв.

**Цахилгаан хангамж**  
Сургуулийн барилгын ГС-1,2,3 самбаруудын цахилгааны тэжээлийг "Спорт заал"-ны барилгын оролтын ерөнхий ЕС самбараас авна. Тус барилга нь цэвдэг хөрсөн дээр 1,3м өндөрт хөндий баригдаж байгаа тул Спорт заалны ЕС самбараас авах М1. ПВ 5/1х16/ пх.40, М6 . ПВ 3/1х6/мм2 шугамуудыг барилгын суурийн доогуур ил бэхлэн татна. Спорт заалны барилгын ЕС самбарын схем, байгуулалтаас үзнэ. ГС-1.2.3 самбаруудад цахилгаан тэжээлийг татна. Зурагт тусгасан самбарууд нь стандартын дагуу үйлдвэрлэдэг самбарууд байхаар төлөвлөв.

**Дотор гэрэлтүүлэг**  
Гэрэлтүүлгийг ерөнхий ба ажлын байрны, ослын зориулалтаар төлөвлөв. Гэрэлтүүлэгчдийг ерөөний зориулалт, орчны нөхцлөөс хамааруулан сонгов. Ерөнхий гэрэлтүүлэгт улайсах ба люминесцент чийдэнтэй гэрэлтүүлэгч тавина. Гарах гарцуудад "EXIT" бичигтэй гэрэлтүүлэгч тоноглоно. Гэрэлтүүлгийн шугаманд ПВ утсыг пластмассан хоолойд сүвлэн ханаар шавардлага дор далд, таазаар хучилтан дотор далд тавина.

**Хүчит төхөөрөмж**  
Бүх өрөөнд газардуулгын сэрээтэй олон янзын сэрээтэй залгуур холбох боломжтой хоёрлосон розеткыг далд тоноглоно. Розеткын ба хүчний тоноглолын тэжээлд ПВ маркийн утсыг пластмассан хоолойд сүвлэн ханаар шавардлага дор далд, таазаар шалны бэлтгэлд болон цутгамал хучилтан дотор далд татна. Халаалтын радиатораас розеткыг 0.5м-ээс багагүй зайнд тавина. Гэрэлтүүлгийн самбарыг шалнаас дээш 1.8м өндөрт, унтраалгыг хаалганы бариултай талд хүүхэд байрлах өрөөнүүдэд 1.8м, бусад өрөөнд 1,5м-ийн өндөрт, розеткыг мөн хүүхэд байрлах өрөөнүүдэд 1,8м-ийн өндөрт, бусад өрөөнд 0,3-1,0м-ийн өндөрт угсарна. Дамжуулагчийн тусгаарлагч гэмтсэн тохиолдолд сарних гүйдэл /ток утска/ гүйх үед дифференциаль автомат /АД-12/-аар хэлхээг таслаж гүйдэлд нэрвэгдэхээс хамгаална.

**Геологийн дүгнэлт.**  
Тус барилгын геологийн архив №13/12 судалгааны дүгнэлтийг 2013 онд "Инженер Геодези" ххк-д боловсруулсан. Геологийн дүгнэлтийг зохиогч геологч инженер Г.Баясгалан. 3-3.м гүнээс хөрсний ус илэрсэн, улирлын гэсэлтийн гүн 3.83м, газар хөдлөлийн 8 балл элсэн чигжээстэй хайр хайрган хөрстэй. Геологийн дүгнэлтээр хөрсний хувийн цахилгаан эсэргүүцэл 600 Ом\*м байгаа тул газардуулгын тооцоонд 600 Ом\*м-ээр тооцсон болно. Газардуулгын эсэргүүцэл нь жилийн аль ч улиралд 4 Ом-оос ихгүй байх ба хэмжиж үзээд илүү гарвал нэмж электрод зоож өгөх шаардлагатай. /Аянга хамгаалалт, газардуулгын байгуулалт ба материалын түүврийг ХТ-8 хуудаснаас үз.

Үндсэн үзүүлэлтүүд

Үзүүлэлтийн нэр	Нэгж	Оролт ГС-1
Суурилагдсан нийт чадал	кВт	11.4
Тооцооны нийт чадал	кВт	10.0
Тооцооны нийт гүйдэл	А	16.9
Алслагдсан цэг дэх хүчдлийн алдагдал	%	0.5



	Архангай аймаг. Хангай сум.		320 хүүхдийн суудалтай сургууль, Спорт заалны барилга. /Блок А/		ХТ	
	Захирал	Л.Батаа	Зургийн жагсаалт ба тайлбар		Масштаб:	
Инженер	Л.Батгэрэл	ЕГ шифр:	2013/09	үе шат	Хуудас	Бүх хуудас
Гүйцэтгэсэн	Б.Амарсайхан	ТГ шифр:	ГХ-02-04/2013	А3	1	8
Шалгасан	Л.Батгэрэл			2013он		

Материалын түүвэр

Д/д	Нэр, үзүүлэлт	Маяг	Хэмж нэгж	Тоо	Тайлбар	1	2	3	4	5	6
1	Хананд далд тавих, гэрэлтүүлэг ба хүчний самбар. IP-31.	Оролтонд: 3 туйлт автомат ВА47-29.3P. I=63/С32-1ш, Цэнэг шавхагч ОПС 1-С 4P-1ш Шугаманд: 1 туйлт автомат ВА47-29.1P. I=63/В16 -6ш 2 туйлт дифференциаль автомат АД-12.2P In=20A. Idn=30mA-5ш,	11 групптэй самбар	ком	3	ГС-1,2,3 ШРВ-48з-36 УХЛЗ *630х320х120*	10 Улайсах чийдэнтэй ус чийгнээс хамгаалагдсан хана, таазанд тавих гэрэлтүүлэгч 100Вт. 220В. IP-44 11 "EXIT" бичигтэй гэрэлтүүлэгч, чиглэл заасан сумтай 2х3Вт 220В 12 100Вт чадалтай улайсах чийдэн 13 3*18Вт люминесцент чийдэнтэй таазанд тавих гэрэлтүүлэгч. IP-20 14 2*36Вт люминесцент чийдэнтэй таазанд тавих гэрэлтүүлэгч. IP-20 15 2*36Вт люминесцент чийдэнтэй таазанд тавих гэрэлтүүлэгч. IP-65 16 36Вт люминесцент чийдэн	НПП 1101-100 Б220-235-100 ЛПО02-3*18 ЛПО3017-2*36 ЛСП3902А-2*36 ЛЛ-26/36Вт	ш ш ш ш ш	32 7 32 40 163 6	
2	Хананд далд тавих, гэрэлтүүлэг ба хүчний самбар. IP-31.	Оролтонд: 1 туйлт автомат ВА47-29.1P. I=63/С25-1ш, Цэнэг шавхагч ОПС 1-С 2P-1ш Шугаманд: 1 туйлт автомат ВА47-29.1P. I=63/В16 -3ш	3 групптэй самбар	ком	1	ОГС-1 ШРВ-12з-36 УХЛЗ *275х320х120*	17 Starter /өдөөгч/ 18 Унтраалга розетка далд тавих хайрцаг 19 Далд утас салбарлах хайрцаг 20 1х2.5 мм2 хөндлөн огтлолтой зэс голтой ПВХ тусгаарлагчтай утас 21 Пластмассан хоолой- IP-55 22 18Вт люминесцент чийдэн 220В	80С-220 КУВ-1м У-197 ПВ-3 ПНД-ф-20 ЛЛ-26/18Вт	ш ш ш м м ш	474 116 80 3000 1000 120	
3	Хамгаалагдсан 1 даруулгат хананд ил тавих унтраалга. IP-44	250В, 10А	ш	3							
4	Хамгаалагдсан 2 даруулгат хананд ил тавих унтраалга. IP-44	250В, 10А	ш	6							
5	Ердийн 1 даруулгат хананд далд тавих унтраалга. IP-20	250В, 10А	ш	30							
6	Ердийн 2 даруулгат хананд далд тавих унтраалга. IP-20	250В, 10А	ш	13							
7	Хананд далд тавих, хоёрлосон, газардуулгын контакттай розетка IP20	250В, 10А	ш	67							
8	Хананд ил тавих газардуулгын сэрээтэй хамгаалагдсан розетка IP44	250В, 10А	ш	6							
9	Батерейтэй гэрэлтүүлэгч 230В 1х20Вт	ЛБА 3924А	ш	10							
10	Самбарын дээр тоноглох гэрэлтүүлэгч 230В 36Вт	ЛПО 20-1х36	ш	16							
11	Цахилгаан хонх 220В		ш	3							
12	Цахилгаан хонхны удирдлагын товчлуур	ВКИ-211	ш	1							

Бугдан аймаг Сайран сум  
320 хүүхдийн сургууль

НЭГ МАЯГИЙН БА ДАВТАН ХЭРЭГЛЭХ ЗҮРГИЙН ХӨЛБӨЛТ	ЭНЭ ХУУДАС: ЗАСВАРТАЙ ЗАСВАРГУЙ, ХҮЧИНГҮЙ
ИНЖЕНЕР	<i>А. Энхрөл</i>
ГҮЙЦЭТГЭСЭН	<i>Г. Багаа</i>
ШАЛГАСАН	

А. Сургуулийн хичээлийн барилга  
Б. Сургуулийн спорт заал



 Барилга урсгалт, зураг төслийн ТАН ХАРШ ХХК	Архангай аймаг. Хангай сум. 320 хүүхдийн суудалтай сургууль. Спорт заалны барилга /А Блок/			ХТ		
	Захирал	Л. Батаа	<i>Л. Батаа</i>	Материалын түүвэр		Масштаб:
	Инженер	Л. Батгэрэл	<i>Л. Батгэрэл</i>			үе шат
	Гүйцэтгэсэн	Б. Амарсайхан	<i>Б. Амарсайхан</i>	ЕГ шифр: 2013/09		Хуудас
Шалгасан	Л. Батгэрэл	<i>Л. Батгэрэл</i>	ТГ шифр: ГХ-02-04/2013		Бүх хуудас	
					А3 2 8	
					2013 он	

ГС-1 самбарын бүдүүвч

Булган аймэг, Сайран сум  
320 хүүхдийн сургууль

ЭНЭ ХУУДАС  
ЗАСВАРТАЙ ГАРГАГДЫН  
ХУЧ  
Гүйцэтгэсэн: А.Зар-Од  
Шалгасан: Г.Багаа

ОГС-1 самбарын бүдүүвч

Тухайн тэжээх шугам	
Шин дамжуулагч, хуваарилах хайрцаг	Оролт дээрхи аппаратын маяг, I хэвийн гүйдэл (А) Тэмдэглэгээ /маяг/ U /В/, Рсуурь /кВт/, Iтооц /А/
Шугамын гаралтын аппарат	Маяг, Ихэв /А/, Салгагч ба хайлах тавьц /А/
Утасны марк, урт, (м) хөндлөн огтлол, (кВ*мм),	Шугамын тэмдэглэгээ, байгуулалт дахь ПВХ хоолойн тэмдэглэгээ стандартаар (урт.м)
Явуулах аппарат	Тэмдэглэгээ /маяг/, Ихэв /А/, Салгагч дулааны релений тавьц /А/
Утасны марк, урт, (м) хөндлөн огтлол, (кВ*мм),	Шугамын тэмдэглэгээ, байгуулалт дахь ПВХ хоолойн тэмдэглэгээ стандартаар (урт.м)
Цахилгаан хэрэглэгчид	Таних тэмдэг
	Байгуулалт дахь *
	Маяг
	Хэвийн чадал (кВт)
Гүйдэл /А/	Ихэв /А/
	Явуулах /А/
Цахилгаан хэрэглэгчид	Зөөврийн тоног төхөөрөмж
Технологийн тоног төхөөрөмжийн №	

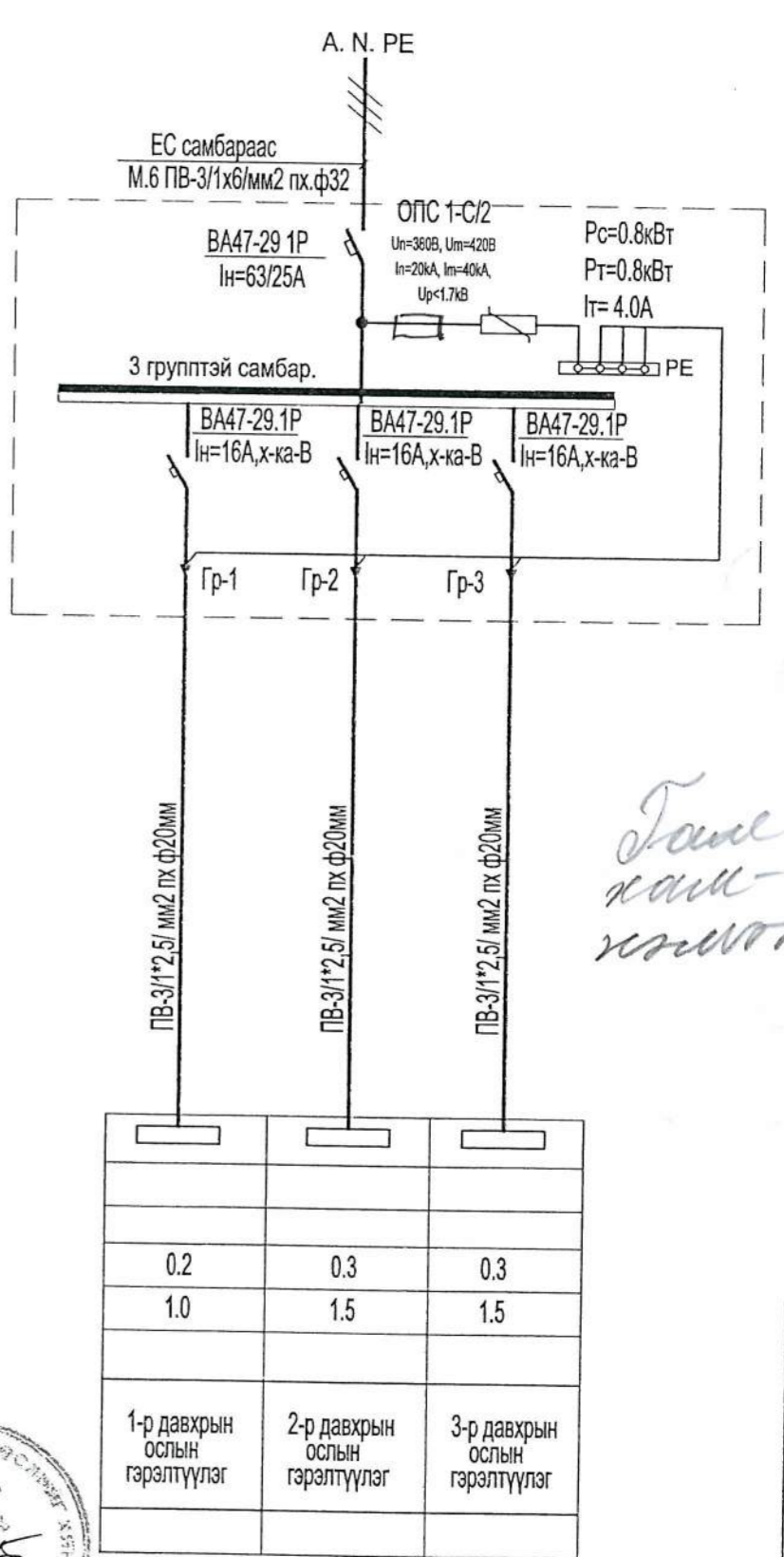
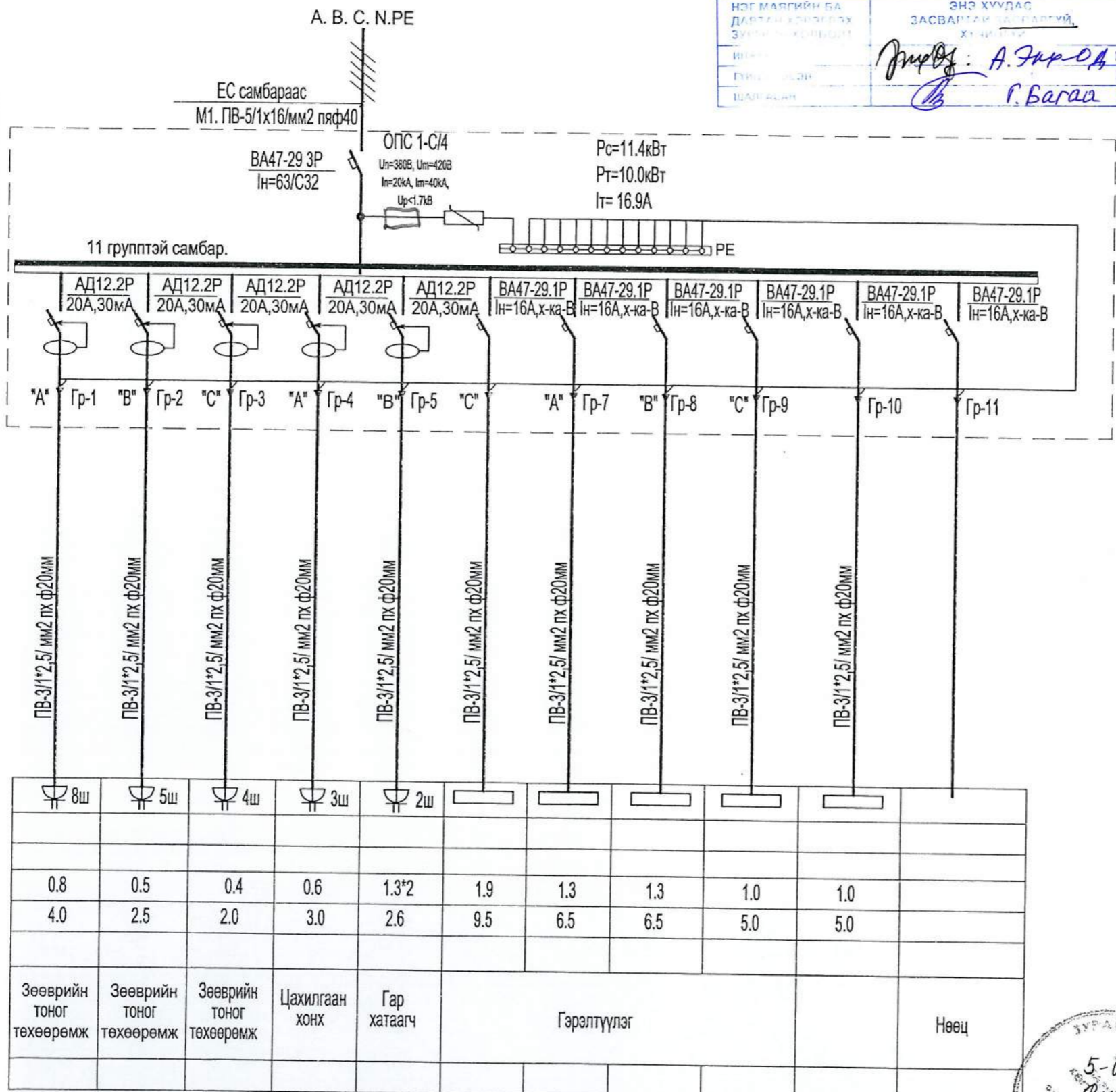

Тамч!  
хонх-ч  
хонх

А. Сургуулийн хичээлийн барилга  
Б. Сургуулийн спорт заал



5-06  
2013-6-17

Архангай аймаг. Хангай сум. 320 хүүхдийн суудалтай сургууль. Спорт заалны барилга /А Блок/			ХТ		
Захирал	Л.Батаа		ГС-1, ОГС-1 самбарын бүдүүвч		
Инженер	Л.Батгэрэл		Масштаб:		
Гүйцэтгэсэн	Б.Амарсайхан		үе шат	Хуудас	Бүх хуудас
Шалгасан	Л.Батгэрэл		А3	3	8
Берилгэ угсралт, зураг төслийг "ГАН ХАРШ" ХХК			2013он		

# ГС-2 самбарын бүдүүвч

Тухайн тэжээх шугам	
Шин дамжуулагч, хуваарилах хайрцаг	Оролт дээрхи аппаратын маяг, I хэвийн гүйдэл (А) Тэмдэглэгээ /маяг/ U /В/, Рсуурь /кВт/, Iтооц /А/
Шугамын гаралтын аппарат	Маяг, Iхэв /А/, Салгагч ба хайлах тавьц /А/
Утасны марк, урт, (м) хөндлөн огтлол, (кВ*мм),	Шугамын тэмдэглэгээ, байгуулалт дахь ПВХ хоолойн тэмдэглэгээ стандартаар (урт.м)
Явуулах аппарат	Тэмдэглэгээ /маяг/, Iхэв /А/, Салгагч дулааны релений тавьц /А/
Утасны марк, урт, (м) хөндлөн огтлол, (кВ*мм),	Шугамын тэмдэглэгээ, байгуулалт дахь ПВХ хоолойн тэмдэглэгээ стандартаар (урт.м)
Цахилгаан хэрэглэгчид	Таних тэмдэг
	Байгуулалт дахь 1
	Маяг
	Хэвийн чадал (кВт)
Гүйдэл /А/	Iхэв /А/
	Iявуулах /А/
Цахилгаан хэрэглэгчид	Зөврийн тоног төхөөрөмж
Технологийн тоног төхөөрөмжийн №	

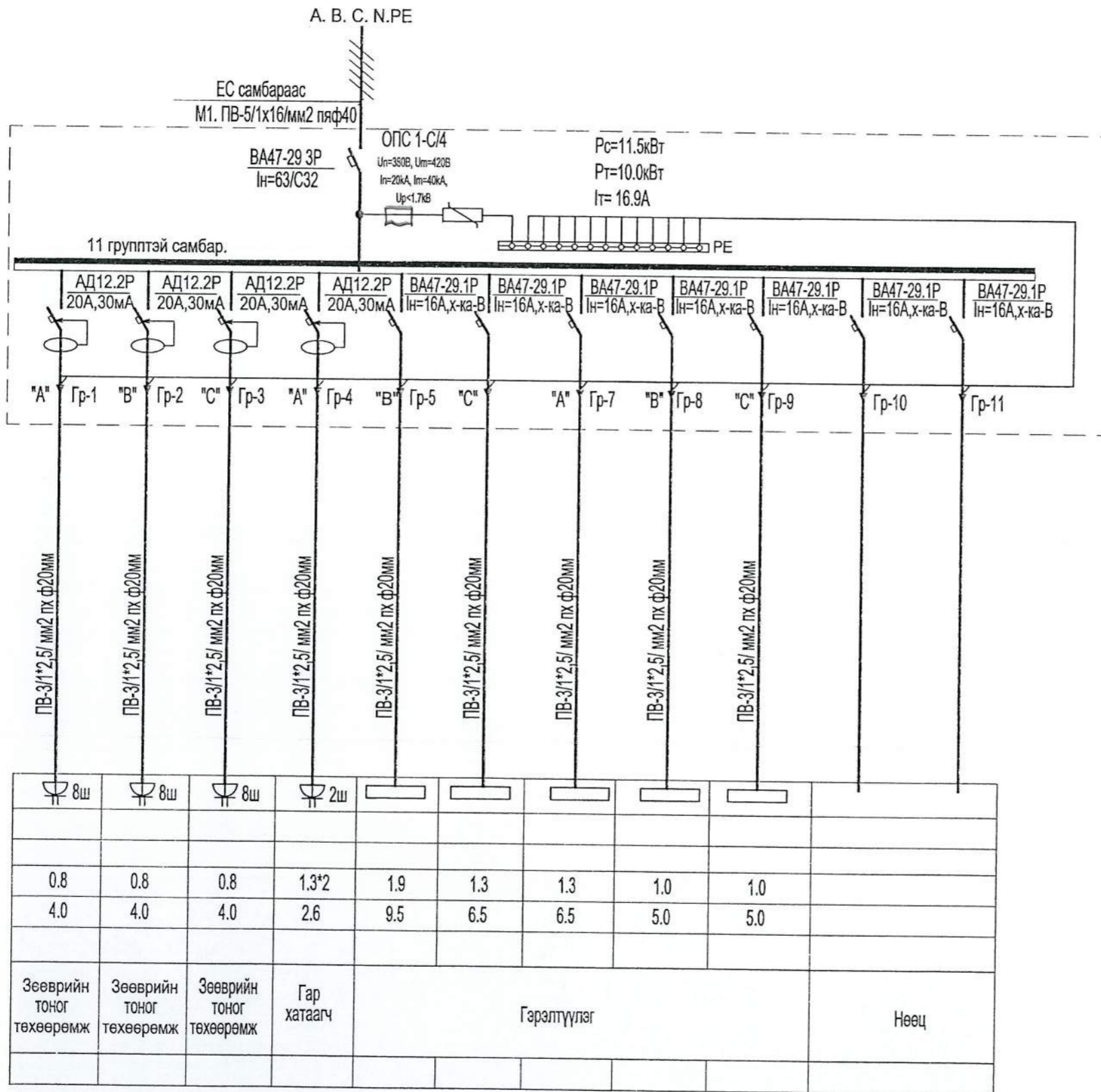

*Булган аймэг, Сайхан сум  
320 хүүхдийн сургууль*

НЭГ МАСГИЙН БА ДАВТАН ХОРОНГОХ ЗУРАГ	ЭНЭ ХУУДАС ЗАСВАР
И-1	А. Энх-Од
Г-1	Р. Багаа

А. Сургуулийн хичээлийн барилга  
Б. Сургуулийн спорт заал



	Архангай аймаг, Хангай сум. 320 хүүхдийн суудалтай сургууль. Спорт заалны барилга /А Блок/			ХТ		
	Захирал	Л.Батаа		Масштаб:		
Инженер	Л.Батгэрэл		ГС-2 самбарын бүдүүвч			
Гүйцэтгэсэн	Б.Амарсайхан		ЕГ шифр:	2013/09	А3	4
Шалгасан	Л.Батгэрэл		ТГ шифр:	ГХ-02-04/2013	8	2013он

# ГС-3 самбарын бүдүүвч

Тухайн тэжээх шугам	
Шин дамжуулагч, хуваарилах хайрцаг	Оролт дээрхи аппаратын маяг, I хэвийн гүйдэл (А) Тэмдэглэгээ /маяг/ U /В/, Pсуурь /кВт/, Iтооц /А/
Шугамын гаралтын аппарат	Маяг, Iхэв /А/, Салгагч ба хайлах тавьц /А/
Утасны марк, урт, (м) хөндлөн огтлол, (кВ*мм),	Шугамын тэмдэглэгээ, байгуулалт дахь ПВХ хоолойн тэмдэглэгээ стандартаар (урт.м)
Явуулах аппарат	Тэмдэглэгээ /маяг/, Iхэв /А/, Салгагч дулааны релений тавьц /А/
Утасны марк, урт, (м) хөндлөн огтлол, (кВ*мм),	Шугамын тэмдэглэгээ, байгуулалт дахь ПВХ хоолойн тэмдэглэгээ стандартаар (урт.м)
Цахилгаан хэрэглэгчид	Таних тэмдэг
	Байгуулалт дахь 1
	Маяг
	Хэвийн чадал (кВт)
Гүйдэл /А/	Iхэв /А/
	Iявуулах /А/
Цахилгаан хэрэглэгчид	Зөөврийн тоног төхөөрөмж
Технологийн тоног төхөөрөмжийн №	

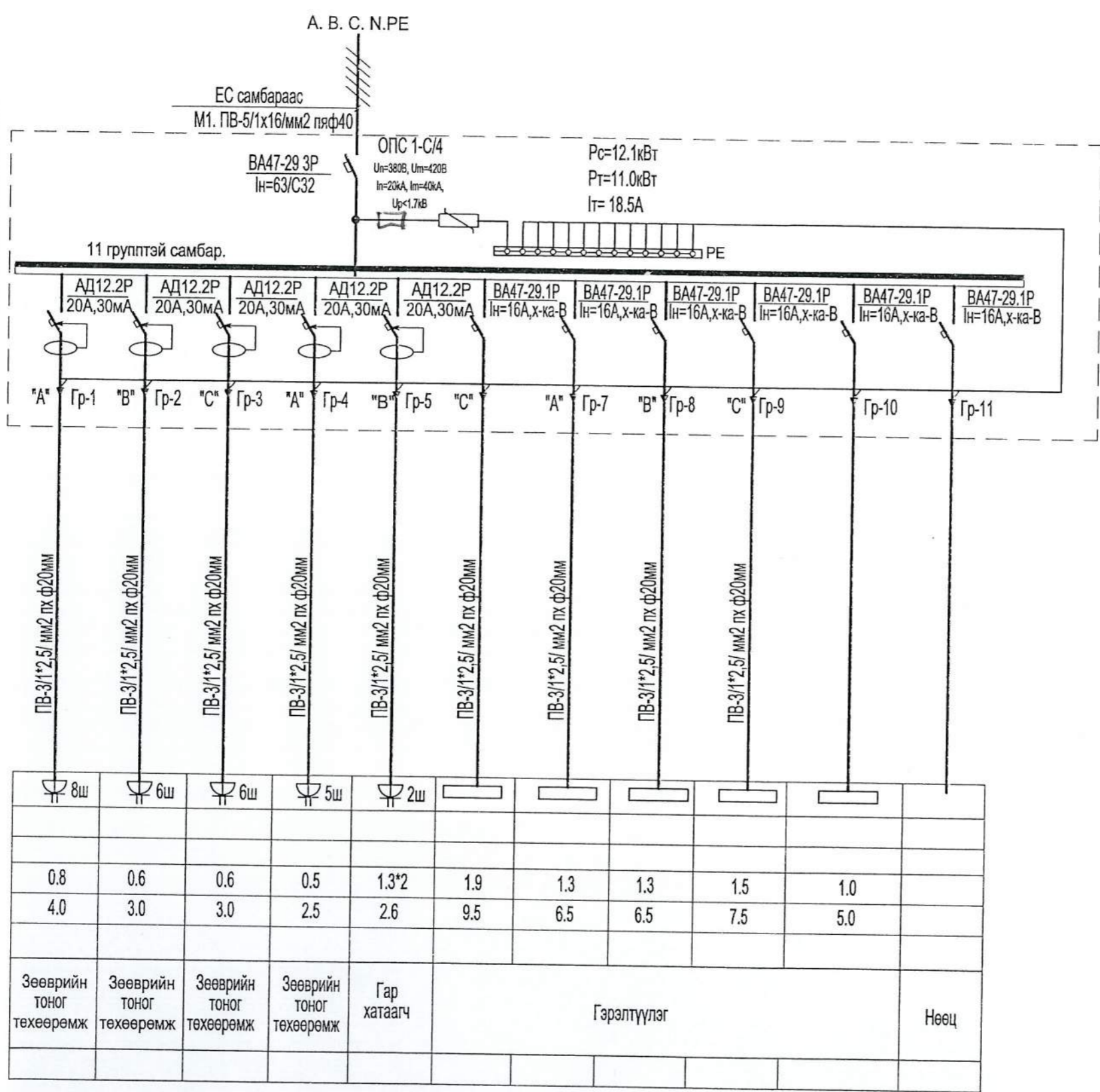

*Булган аймэг Сайран сум  
320 рүүхдийн сургууль*

НЭГ МАЯГИЙН БА ДАВТАН ХЭРЭГЛЭХ ЗҮРГИЙН ХОЛБОЛТ	ЭНЭ ХУУДАС ЗАСВАРТАЙ ЗАСВАРДУЙ, ХҮНИЙГҮЙ
ИНЖЕНЕР	<i>А. Амарсайхан</i>
ГҮЙЦЭТГЭСЭН	<i>Г. Батгэрэл</i>
ШАЛГАСАН	

А. Сургуулийн хичээлийн барилга  
Б. Сургуулийн спорт заал

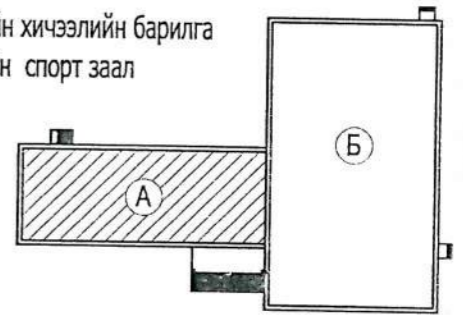

	Архангай аймаг. Хангай сум. 320 хүүхдийн суудалтай сургууль. Спорт заалны барилга /АБ блок/			ХТ		
	Захирал	Л.Батаа	ГС-3 самбарын бүдүүвч	Масштаб:		
	Инженер	Л.Батгэрэл		үе шат	Хуудас	Бүх хуудас
	Гүйцэтгэсэн	Б.Амарсайхан	EG шифр: 2013/09	А3	5	8
Шалгасан	Л.Батгэрэл	TG шифр: ГХ-02-04/2013	2013он			

Хүдсэгний барилга  
320 хүүхдийн сургууль

НОГ МАЯГИЙН БА ДЭГТЭН ХӨРӨГ ДЭХ ЭНГЭЛЭГ ХӨЛӨӨЛӨГ	ЭНЭ ХУУДАС ЗАСВАРТАЙ ТАЛБАРЧИЙ, ХТМ...
МЭНЭ	Мэргэжлийн А. Энхцэрл
ГҮЙЦЭТГЭСЭН	Л. Батгэрэл
ШАЛГАСАН	

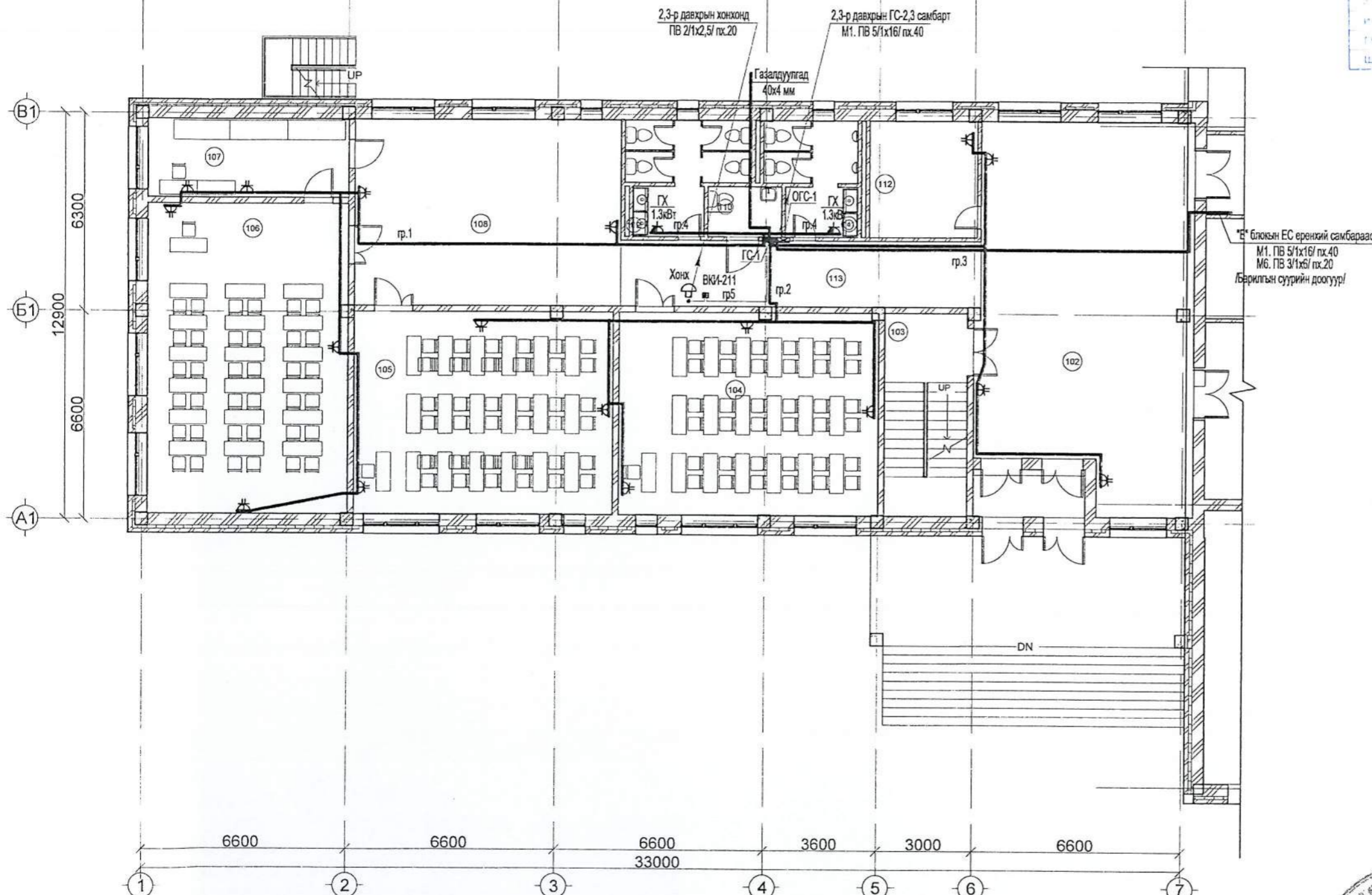

1-р давхрын өрөөний тодорхойлолт		
Д/д	Өрөөний нэр	Талбай
101	Гонх	5.32 м <sup>2</sup>
102	Үүдний танхим	78.38 м <sup>2</sup>
103	Шатны талбай	16.72 м <sup>2</sup>
104	Анги	52.71 м <sup>2</sup>
105	Анги	52.63 м <sup>2</sup>
106	Анги	63.24 м <sup>2</sup>
107	Лаборатори	16.07 м <sup>2</sup>
108	Амралтын талбай	49.84 м <sup>2</sup>
109	Ариун цэврийн өрөө /эм/	11.60 м <sup>2</sup>
110	Ариун цэврийн өрөө /ХБИ/	3.74 м <sup>2</sup>
111	Ариун цэврийн өрөө /эр/	9.71 м <sup>2</sup>
112	Өлгүүр	12.50 м <sup>2</sup>
113	Хонгил	23.90 м <sup>2</sup>

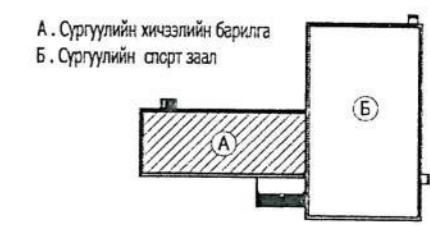

Зөвшөөрөлцсөн		
БА	Г.Даваахүү	<i>[Signature]</i>
ББ	Н.Энхцацрал	<i>[Signature]</i>
ХАС	Б.Мандал	<i>[Signature]</i>
ЦБУ	Д.Болор	<i>[Signature]</i>
ХД	Ж.Өлзийбаяр	<i>[Signature]</i>

 GAN KHARSH Барилга угсралт, зураг төслөл "ГАН ХАРШ" ХХК	Архангай аймаг - Хангай сум. 320 хүүхдийн суудалтай сургууль. Спорт заалны барилга/А Блок/		ХТ
	Захирал	Л.Батаа	Масштаб: 1:150
Инженер	Л.Батгэрэл	3-р давхрын хүчит техөөрөмжийн байгуулалт	үе шат
Гүйцэтгэсэн	Б.Амарсайхан	ЕГ шифр: 2013/09	Хуудас
Шалгасан	Л.Батгэрэл	ТТ шифр: ГХ-02-04/2013	Бүх хуудас
			А3 6 8
			2013он

Булган аймаг Сайхан сум  
320 хүүхдийн сургууль

НЭГ МАЯГИЙН БА ДАВТАН ХЭРЭГЛЭХ ЗУРГИЙН ХОЛБОЛТ	ЭНЭ ХУУДАС ЗАСВАРТАЙ ЗАСГАР ҮЙ, ХҮЧИЙН ҮЙ
ИНЖЕНЕР	<i>Л. Батгэрэл</i> А. Амарсайхан
ГҮЙЦЭТГЭСЭН	<i>Л. Батгэрэл</i>
ШАЛГАСАН	<i>Л. Батгэрэл</i>

Д/д	Өрөөний нэр	Талбай
201	Шатны талбай	16.72 м²
202	Анги	45.06 м²
203	Хонгил	38.07 м²
204	Анги	52.71 м²
205	Анги	52.63 м²
206	Анги	63.24 м²
207	Лаборатори	16.07 м²
208	Амралтын талбай	49.84 м²
209	Ариун цэврийн өрөө /эм/	11.60 м²
210	Үйлчлэгчийн өрөө	3.74 м²
211	Ариун цэврийн өрөө /эр/	9.71 м²
212	Няравын өрөө	12.50 м²
213	Анги	24.97 м²

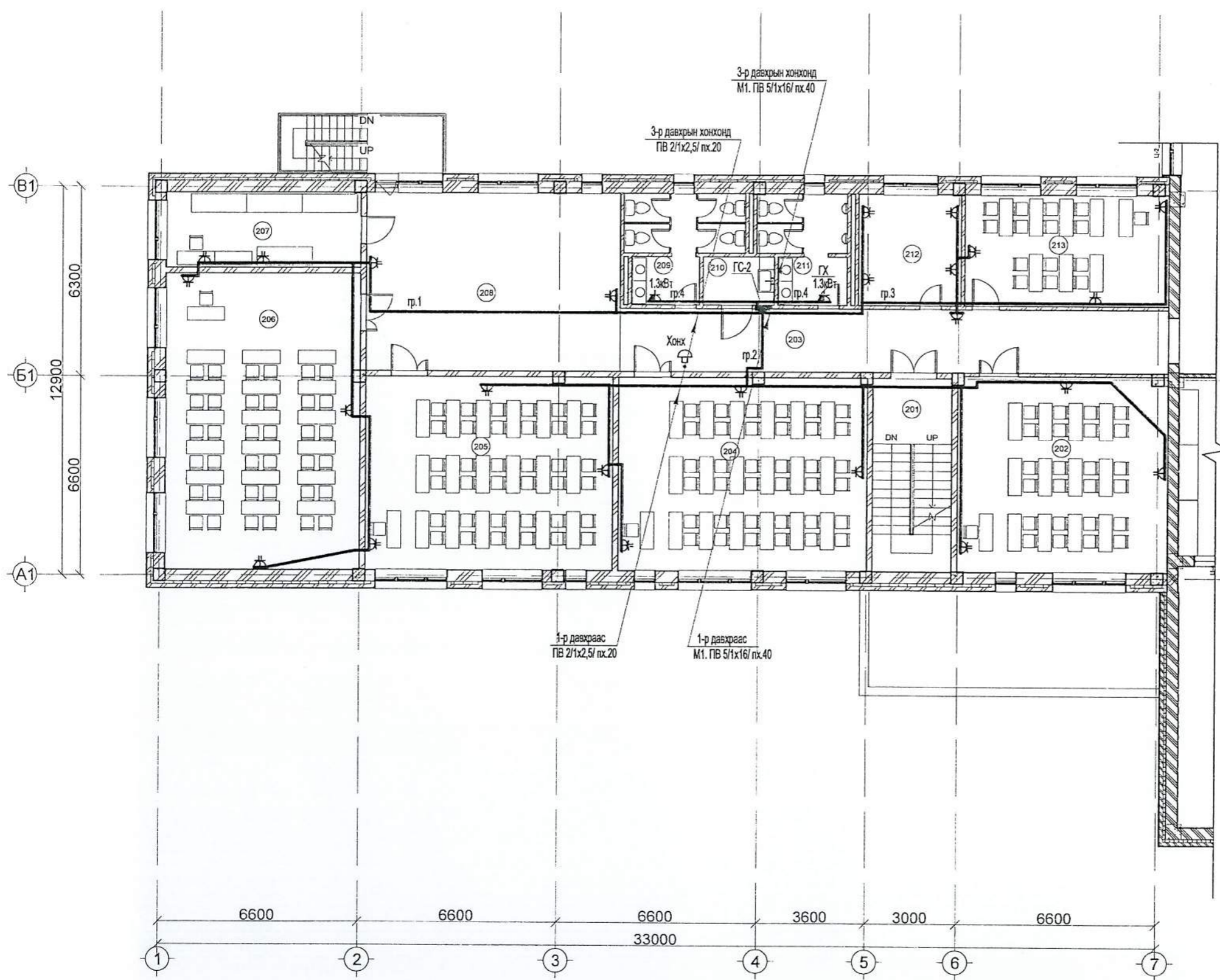

БА	Г. Даваахүү	<i>Г. Даваахүү</i>
ББ	Н. Энхцацрал	<i>Н. Энхцацрал</i>
ХАС	Б. Мандал	<i>Б. Мандал</i>
ЦБУ	Д. Болор	<i>Д. Болор</i>
ХД	Ж. Өлзийбаяр	<i>Ж. Өлзийбаяр</i>

<p>Барилга усралт, Зураг төслийн "ГАН ХАРШ" ХХК</p>	Архангай аймаг, Хангай сум. 320 хүүхдийн суудалтай сургууль. Спорт заалны барилга /А Блок/		ХТ
	Захирал	Л. Батаа	Масштаб: 1:150
	Инженер	Л. Батгэрэл	3-р давхрын хүчит төхөөрөмжийн байгуулалт
	Гүйцэтгэсэн	Б. Амарсайхан	Масштаб: 1:150
Шалгасан	Л. Батгэрэл	ЕГ шифр: 2013/09 ТГ шифр: ГХ-02-04/2013	Хуудас: 8 2013 он

Будган аймэг Сайхан сум  
320 хүүхдийн сургууль

НЭГ МАЯГИЙН БА ДАВТАН ХЭРЭГЛЭХ ЗҮРЧИМ ХОЛБОЛТ	ЭНЭ ХУУДАС ЗАСВАРТАЙ ЗАСВАРДУЙ, ХҮЧИН ГҮЙ
ИНЖЕНЕР	<i>Л.Батгэрэл</i>
ГҮЙЦЭТГЭСЭН	<i>Б.Амарсайхан</i>
ШАЛГАСАН	<i>Л.Батаа</i>

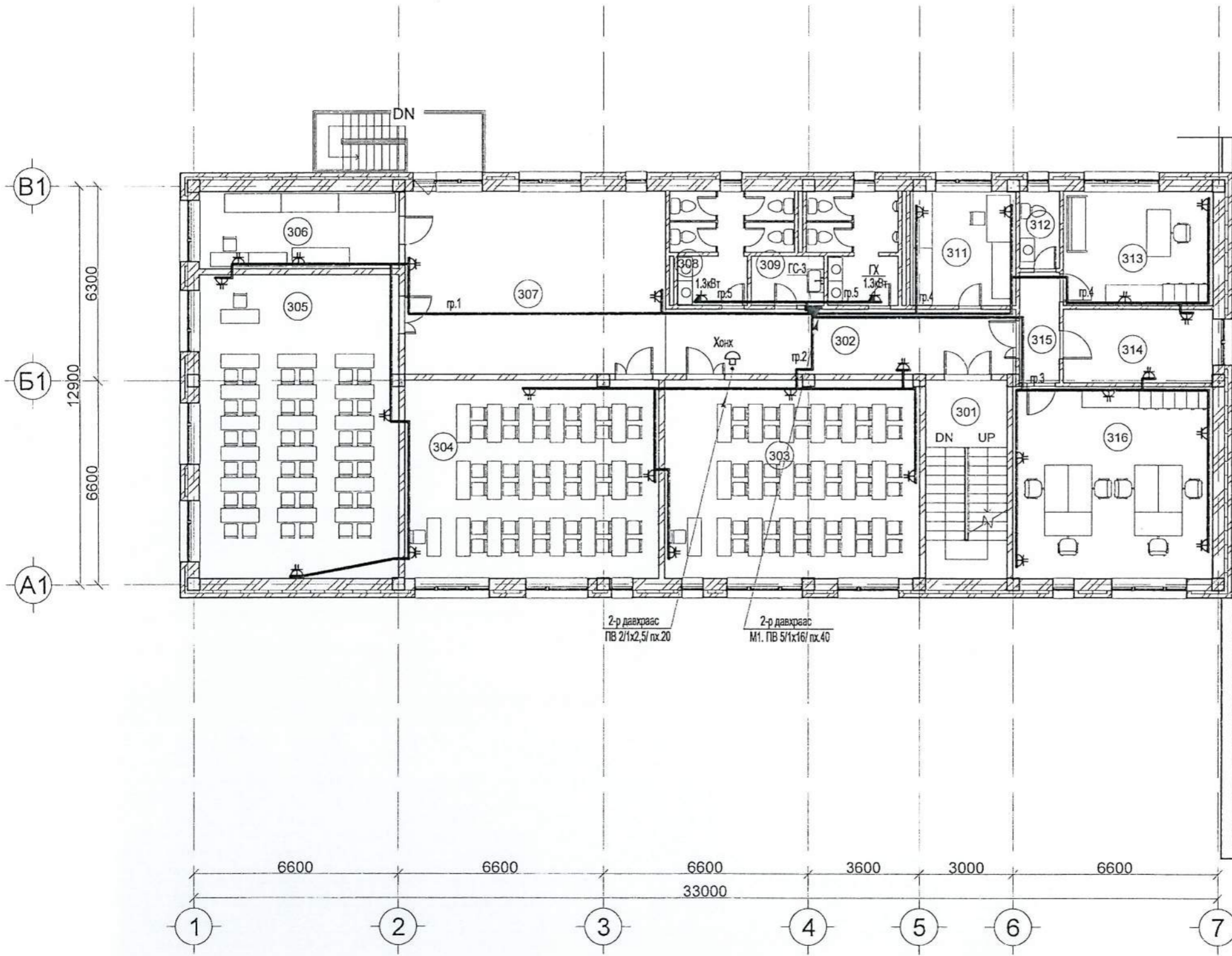

Д/д	Ерөөний нэр	Талбай
301	Шатны талбай	16.72 м²
302	Хонгил	23.65 м²
303	Анги	52.71 м²
304	Анги	52.63 м²
305	Анги	63.24 м²
306	Лаборатори	16.07 м²
307	Амралтын талбай	49.85 м²
308	Ариун цэврийн өрөө /эм/	11.60 м²
309	Үйлчлэгчийн өрөө	3.74 м²
310	Ариун цэврийн өрөө /эр/	9.71 м²
311	Сургалтын менежерийн өрөө	12.49 м²
312	Ариун цэврийн өрөө	3.25 м²
313	Захиралын өрөө	17.76 м²
314	Аж ахуйн өрөө	11.42 м²
315	Хонгил	4.65 м²
316	Багш нарын өрөө	39.99 м²

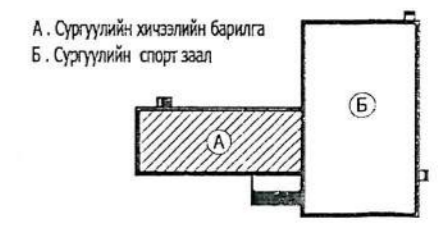

Байр	Нэр	Харгал
БА	Г.Даваахүү	<i>Г.Даваахүү</i>
ББ	Н.Энхцацрал	<i>Н.Энхцацрал</i>
ХАС	Б.Мандал	<i>Б.Мандал</i>
ЦБУ	Д.Болор	<i>Д.Болор</i>
ХД	Ж.Өлзийбаяр	<i>Ж.Өлзийбаяр</i>

Архангай аймаг. Хангай сум. 320 хүүхдийн суудалтай сургууль. Спорт заалны барилга /А Блок/			ХТ		
Захирал	Л.Батаа	<i>Л.Батаа</i>	3-р давхрын хүчит техөөрөмжийн байгуулалт		
Инженер	Л.Батгэрэл	<i>Л.Батгэрэл</i>	Масштаб:	1:150	
Гүйцэтгэсэн	Б.Амарсайхан	<i>Б.Амарсайхан</i>	үе шат	Хуудас	Бүх хуудас
Шалгасан	Л.Батгэрэл	<i>Л.Батгэрэл</i>	ЕГ шифр:	2013/09	А3 8 8
Барилга угсралт, зураг төслийн "ГАН ХАРШ" ХХК			ТГ шифр:	ГХ-02-04/2013	2013он



Булган аймаг. Сайхан сум  
320 хүүхдийн сургууль

НЭГ МАЯГИЙН БА ДАВТАМ ХЭРЭГ ДЭХ ЗҮРГЭЙН ХӨНӨӨДӨТ	ЭНЭ ХУУДАС ЗАСВАРТАЙ ЗАСВАРГУЙ, ХУЧИЛГА
ИНЖЕНЕР	Л.Батгэрэл
ГҮЙЦЭТГЭСЭН	Б.Амарсайхан
ШАЛГАСАН	Л.Батаа

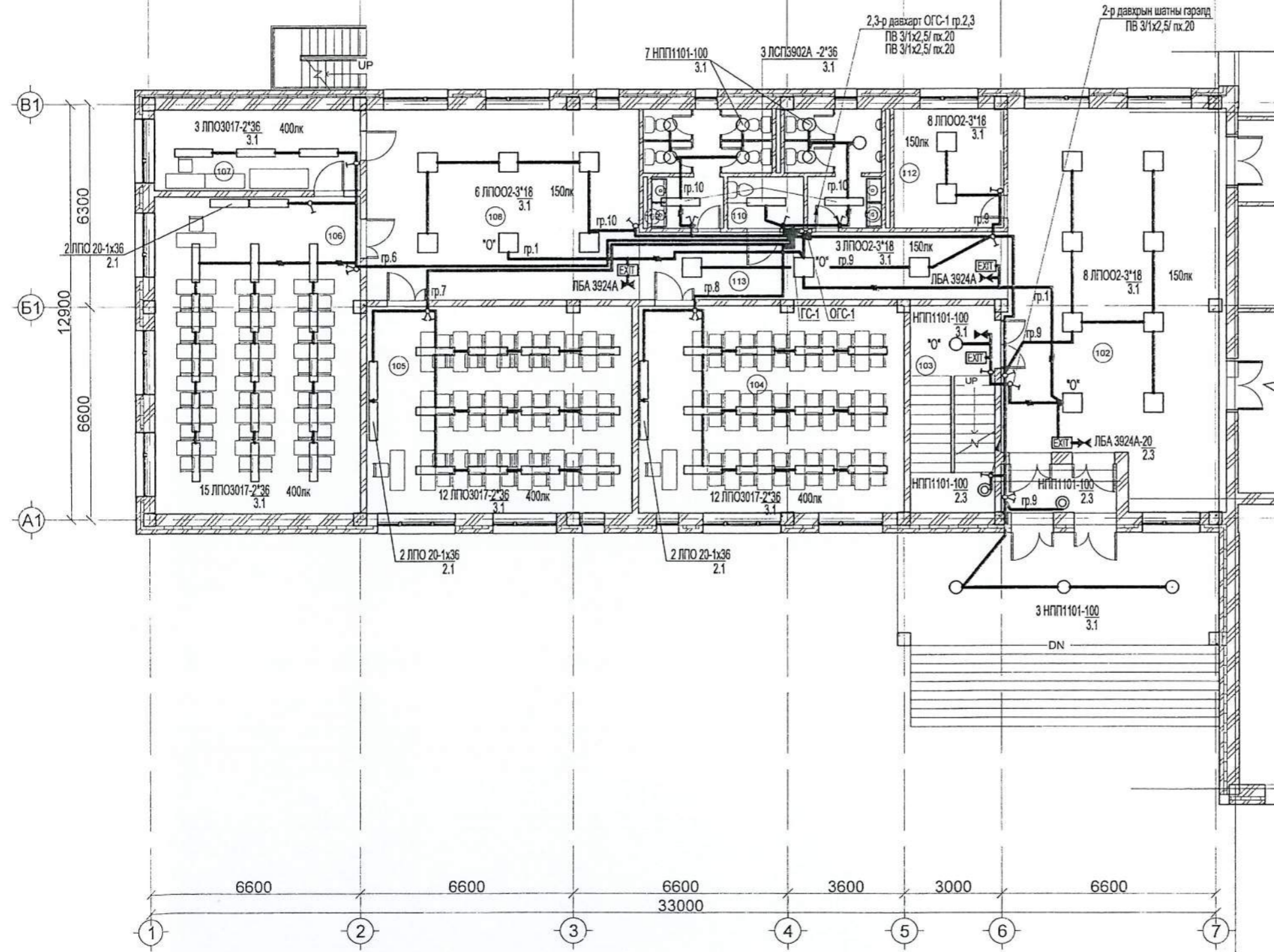

Д/д	Өрөөний нэр	Талбай
101	Гонх	5.32 м²
102	Үүдний танхим	78.38 м²
103	Шатны талбай	16.72 м²
104	Анги	52.71 м²
105	Анги	52.63 м²
106	Анги	63.24 м²
107	Лаборатори	16.07 м²
108	Амралтын талбай	49.84 м²
109	Ариун цэврийн өрөө /эм/	11.60 м²
110	Ариун цэврийн өрөө /ХБИ/	3.74 м²
111	Ариун цэврийн өрөө /эр/	9.71 м²
112	Өлгүүр	12.50 м²
113	Хонгил	23.90 м²



БА	Г.Даваахүү	<i>[Signature]</i>
ББ	Н.Энхцацрал	<i>[Signature]</i>
ХАС	Б.Мандал	<i>[Signature]</i>
ЦБУ	Д.Болор	<i>[Signature]</i>
ХД	Ж.Өлзийбаяр	<i>[Signature]</i>

 <p>Барилга урсгалт, Зураг төслийн "ГАН ХАРШ" ХХК</p>	Архангай аймаг. Хангай сум. 320 хүүхдийн суудалтай сургууль. Спорт заалны барилга /АБлок/		ДГ	
	Захирал	Л.Батаа	Инженер	Л.Батгэрэл
Гүйцэтгэсэн	Б.Амарсайхан	Шалгасан	Л.Батгэрэл	1-р давхрын гэрэлтүүлгийн байгуулалт
ЕГ шифр: 2013/09		ТГ шифр: ГХ-02-04/2013		Масштаб: 1:150
уе шат		Хуудас		Бүх хуудас
А3		1		4
				2013он

Бүтээн аймалт Сансран сум  
320 хүүхдийн сургууль

НЭГ МАЯГИЙН БА ДАВТАН ХЭРЭГЛЭХ ЗЭВШӨӨРӨЛЦӨН	ЭНЭ ХУУДАС ЗАСВАЛЫН ТАЛБАР
ИМНЭ	А. Төр Ог
ГУЙЦЭТГЭСЭН	Г. Батаа
ШАЛГАСАН	

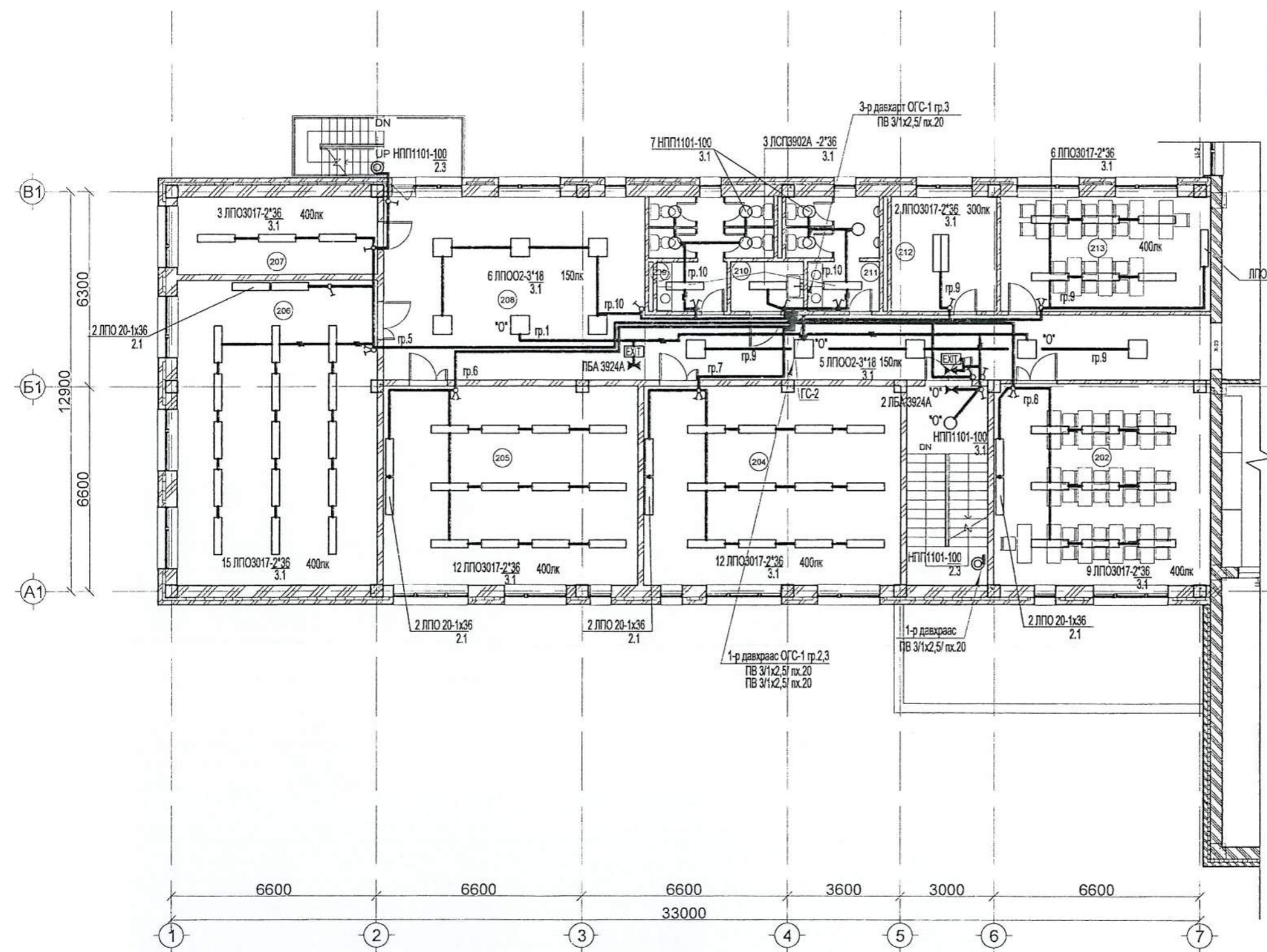

Д/д	Өрөөний нэр	Талбай
201	Шатны талбай	16.72 м²
202	Анги	45.05 м²
203	Хонгил	38.07 м²
204	Анги	52.71 м²
205	Анги	52.63 м²
206	Анги	63.24 м²
207	Лаборатори	16.07 м²
208	Амралтын талбай	49.84 м²
209	Ариун цэврийн өрөө /эм/	11.60 м²
210	Үйлчлэгчийн өрөө	3.74 м²
211	Ариун цэврийн өрөө /эр/	9.71 м²
212	Няравын өрөө	12.50 м²
213	Анги	24.97 м²



БА	Г. Даваахүү	<i>[Signature]</i>
ББ	Н. Энхцацрал	<i>[Signature]</i>
ХАС	Б. Мандал	<i>[Signature]</i>
ЦБУ	Д. Болор	<i>[Signature]</i>
ХД	Ж. Өлзийбаяр	<i>[Signature]</i>



Архангай аймаг. Хангай сум. 320 хүүхдийн суудалтай сургууль. Спорт заалны барилга/А блок/				ДГ		
Захирал	Л. Батаа	<i>[Signature]</i>	2-р давхарын	Масштаб: 1:150		
Инженер	Л. Батгэрэл	<i>[Signature]</i>	гэрэлтүүлгийн байгуулалт	үе шат	Хуудас	Бүх хуудас
Гүйцэтгэсэн	Б. Амарсайхан	<i>[Signature]</i>	ЕГ шифр: 2013/09	А3	2	4
Шалгасан	Л. Батгэрэл	<i>[Signature]</i>	ТГ шифр: ГХ-02-04/2013	2013он		

Булган аймэг, Сайхан сум  
320 хүүхдийн сургууль

УЛАСЫН ХАМГААГАХ МОНГОЛ	ЭНЭ ХУУДАС ЗАСВАН АХ ТАТВАРГУЙ.
ТӨР АЖ АХУЙН ШАЛГАСАН	Г.Багаа

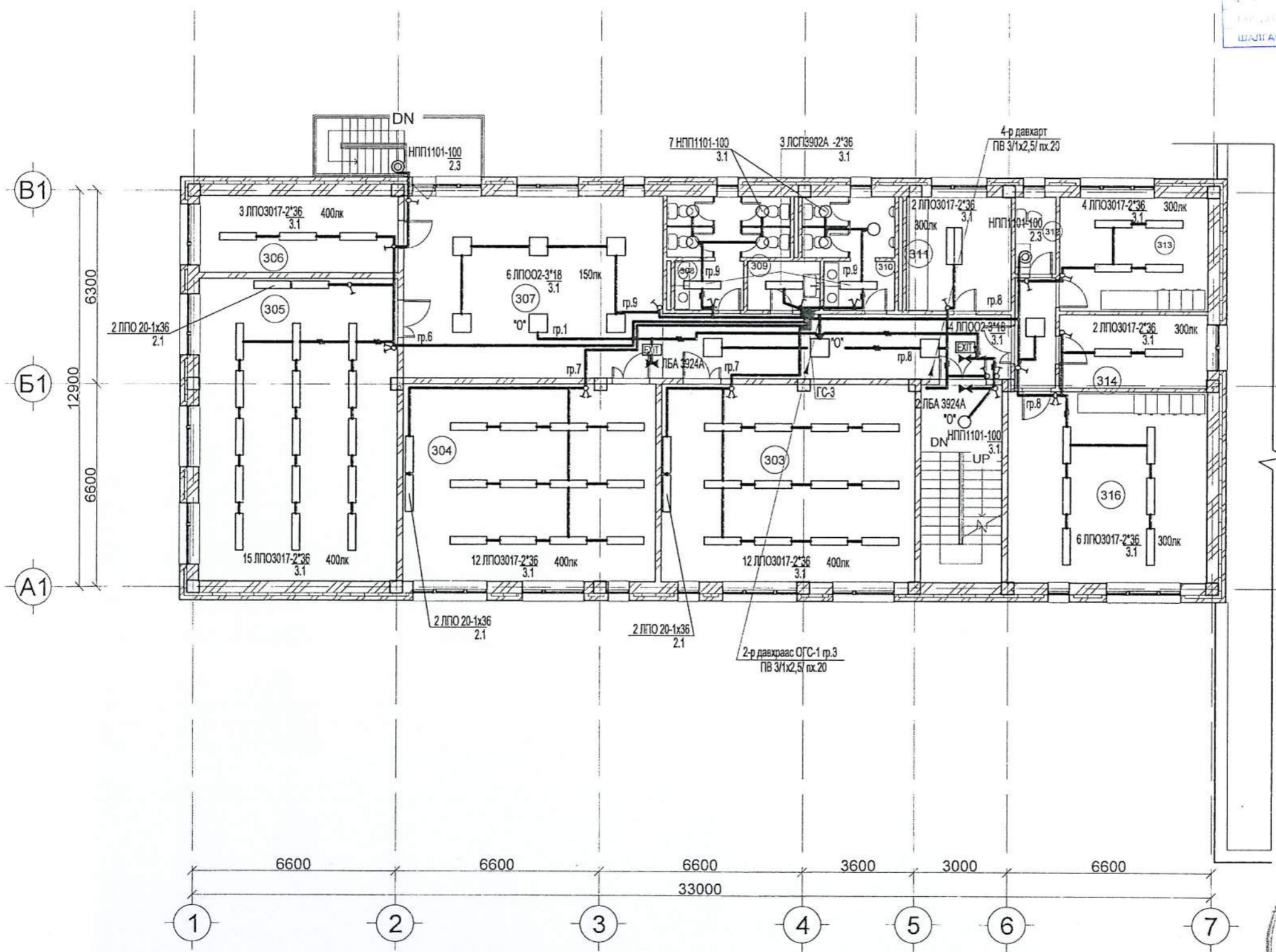

Д/А	Өрөөний нэр	Талбай
301	Шатны талбай	16.72 m <sup>2</sup>
302	Хонгил	23.65 m <sup>2</sup>
303	Анги	52.71 m <sup>2</sup>
304	Анги	52.63 m <sup>2</sup>
305	Анги	63.24 m <sup>2</sup>
306	Лаборатори	16.07 m <sup>2</sup>
307	Амралтын талбай	49.85 m <sup>2</sup>
308	Ариун цэврийн өрөө /эм/	11.60 m <sup>2</sup>
309	Үйлчлэгчийн өрөө	3.74 m <sup>2</sup>
310	Ариун цэврийн өрөө /зр/	9.71 m <sup>2</sup>
311	Сургалтын менежерийн өрөө	12.49 m <sup>2</sup>
312	Ариун цэврийн өрөө	3.25 m <sup>2</sup>
313	Захиралын өрөө	17.76 m <sup>2</sup>
314	Аж ахуйн өрөө	11.42 m <sup>2</sup>
315	Хонгил	4.65 m <sup>2</sup>
316	Багш нарын өрөө	39.99 m <sup>2</sup>



5-06  
2013-6-17  
ЭКСПЕРТ

Зөвшөөрөлцсөн	
БА	Г.Даваахүү
ББ	Н.Энхцацрал
ХАС	Б.Мандал
ЦБУ	Д.Болор
ХД	Ж.Өлзийбаяр



Архангай аймаг, Хангай сум 320 хүүхдийн суудалтай сургууль. Спорт заалны барилга /А Блок/		ДГ
Захирал	Л.Батаа	3-р давхрын гэрэлтүүлгийн байгуулалт
Инженер	Л.Батгэрэл	
Гүйцэтгэсэн	Б.Амарсайхан	Масштаб: 1:150 үе шат Хуудас: Бүх хуудас
Шалгасан	Л.Батгэрэл	
ЕГ шифр: 2013/09		А3
ТГ шифр: ГХ-02-04/2013		3
		4
		2013-04

Архангай аймаг, Хангай сум  
320 хүүхдийн суудалтай сургууль

ЭНЭ ХУУДАС ЗАСВАР ТАСГААР ХҮЙ	А. Төрөг
	Г. Багаа

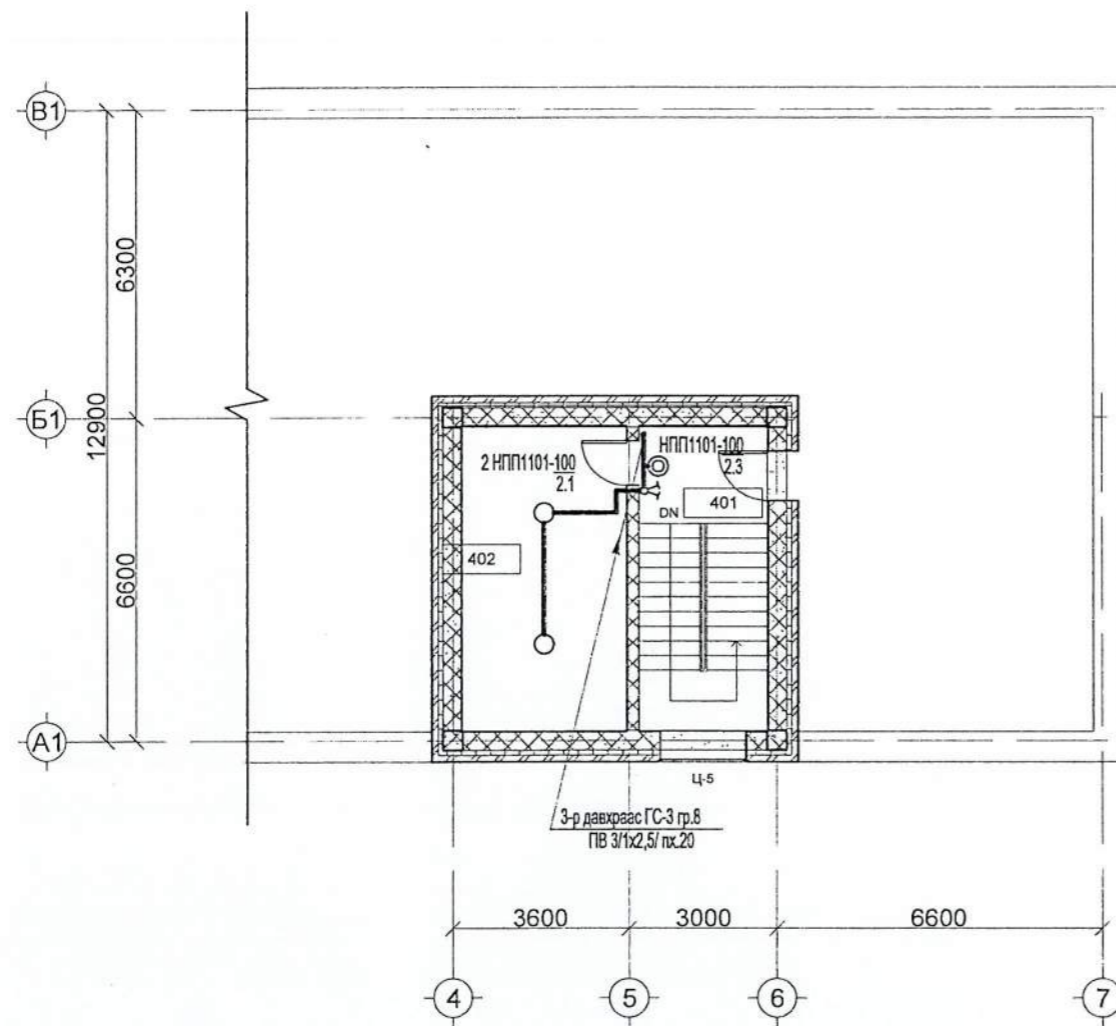

А. Сургуулийн хичээлийн барилга  
Б. Сургуулийн спорт заал



Зөвшөөрөлцсөн		
БА	Г. Даваахүү	<i>[Signature]</i>
ББ	Н. Энхцацрал	<i>[Signature]</i>
ХАС	Б. Мандал	<i>[Signature]</i>
ЦБУ	Д. Болор	<i>[Signature]</i>
ХД	Ж. Өлзийбаяр	<i>[Signature]</i>

<p>Барилга усралт, зураг төслийн "ГАН ХАРШ" ХХК</p>	Архангай аймаг, Хангай сум. 320 хүүхдийн суудалтай сургууль: Спорт заалны барилга /А блок/			ДГ		
	Захирал	Л. Батаа	<i>[Signature]</i>	1-р давхрын гэрэлтүүлгийн байгуулалт		Масштаб: 1:100
	Инженер	Л. Батгэрэл	<i>[Signature]</i>			үе шат Хуудас Бүх хуудас
	Гүйцэтгэсэн	Б. Амарсайхан	<i>[Signature]</i>	ЕГ шифр: 2013/09		А3 4 4
	Шалгасан	Л. Батгэрэл	<i>[Signature]</i>	ТГ шифр: ГХ-02-04/2013		2013 он

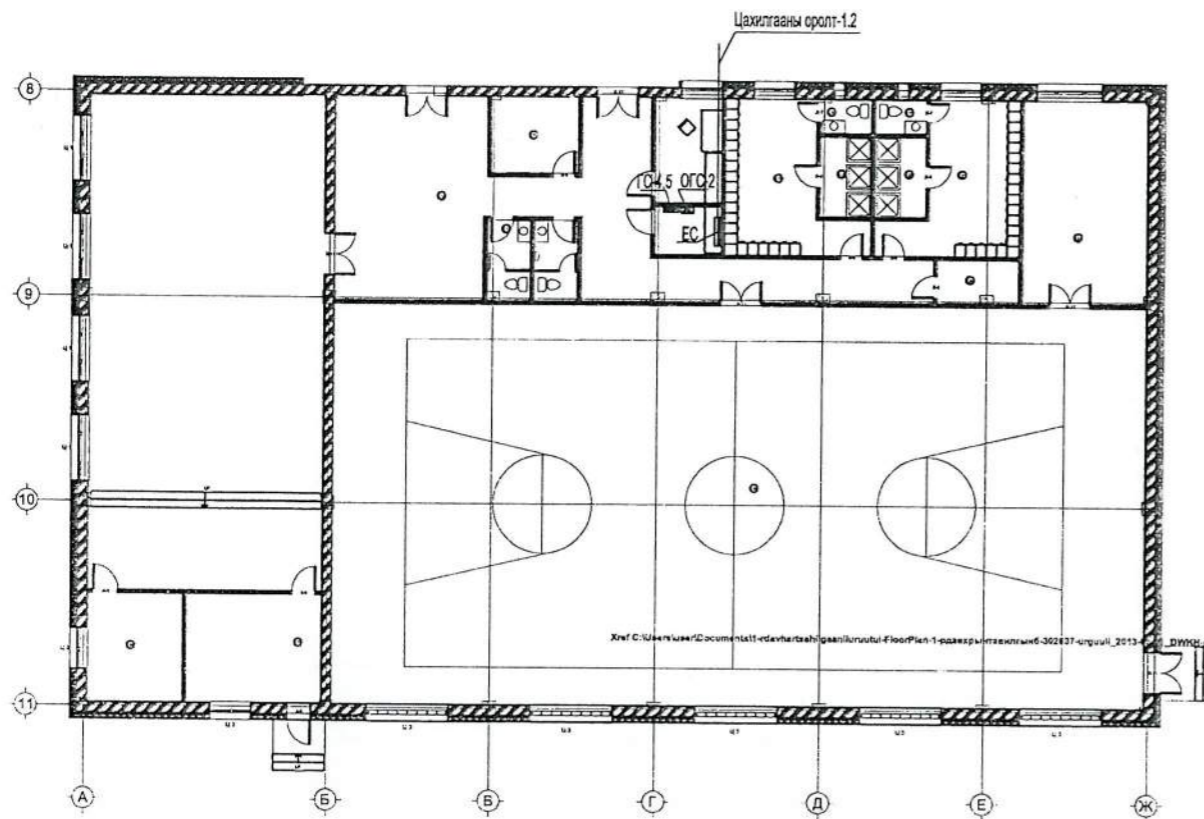

ХТ, ДГ маркийн үндсэн иж бүрдэл ажлын зургийн жагсаалт

Д/д	Нэр	Хуудас
1	Тайлбар, үндсэн үзүүлэлтүүд, зургийн иж бүрдэл	ХТ-1
2	Материалын түүвэр	ХТ-2
3	ЕС ерөнхий самбарын бүдүүвч, таних тэмдэг	ХТ-3
4	ГС-4 гэрэлтүүлгийн самбарын бүдүүвч	ХТ-4
5	ГС-5 гэрэлтүүлгийн самбарын бүдүүвч	ХТ-5
6	1-р давхрын хүчит төхөөрөмжийн байгуулалт	ХТ-6
7	2-р давхрын хүчит төхөөрөмжийн байгуулалт	ХТ-7
8	Аянга хамгаалалт ба газардуулгын байгуулалт	ХТ-8
9	1-р давхрын гэрэлтүүлгийн байгуулалт	ДГ-1
10	2-р давхрын гэрэлтүүлгийн байгуулалт	ДГ-2

Үндсэн үзүүлэлтүүд

Үзүүлэлтийн нэр	Нэгж	Оролт 1.2 ЕС
Суурилагдсан нийт чадал	кВт	51.4
Тооцооны нийт чадал	кВт	43.7
Тооцооны нийт гүйдэл	А	74.0
Алслагдсан цэг дэх хүчдлийн алдагдал	%	0.73

Тайлбар

Архангай аймаг Хангай суманд баригдах "320 хүүхдийн сургууль, спорт заал"-ны барилгын дотор цахилгааны хэсгийн ажлын зургийг барилга архитектурын болон технологийн байгуулалт, сантехникийн даалгаврыг үндэслэн "Орон сууц, олон нийтийн барилгын цахилгаан тоног төхөөрөмжийг төлөвлөх ба угсрах" БД43-102-07, "Байгалийн ба зохиомол гэрэлтүүлэг" БНБД23-02-08 "Цахилгаан байгууламжийн дүрэм" БД43-101-03 нормын дагуу хийж гүйцэтгэв.

Цахилгаан хангамж.

Цахилгааны 1,2-р оролтыг гадна суурилуулах КТПН-ээс 2 кабель шугам татаж 1-р давхарт цахилгаан самабын өрөөнд байрлах ерөнхий самбар ЕС-ыг тэжээх ба оролтын 2 автомат салгуурыг сэлгэн залгагч болгон ашиглана. ЕС самбараас өгч давхар бүрт байрлуулах ГС-4.5 самбаруудад цахилгаан тэжээлийг татна.

Зурагт тусгасан самбарууд нь стандартын дагуу үйлдвэрлэдэг самбарууд байхаар төлөвлөв.

Уг барилгын цахилгааны бүх хэрэглэгчдийн эрчим хүчний зарцуулалтын тооцоог ерөнхий самбарт тавигдсан 3 фазын идэвхит чадлын электрон тоолуураар хийнэ. Самбаруудын тэжээлийн шугаманд ПВ утсыг пластмассан хоолойд сүвлэн шалны бэлтгэлээр болон хананд далд угсарна.

Дотор гэрэлтүүлэг.

Гэрэлтүүлгийг ерөнхий ба ажлын байрны, ослын зориулалтаар төлөвлөв. Гэрэлтүүлэгчдийг өрөөний зориулалт, орчны нөхцлөөс хамааруулан сонгов.

Спорт заалны гэрэлтүүлэгчдийг дам нуруунд бэхлэн тогтооно. /Спорт заалны гэрэлтүүлгийг 6м болгож нугалдаг шатаар засвар үйлчилгээг хийнэ./

Ерөнхий гэрэлтүүлэгт улайсах ба люминесцент чийдэнтэй гэрэлтүүлэгч тавина.

Гарах гарцуудад батерейтэй гэрэлтүүлэгч болон чиглэл заасан сумтай, "EXIT" бичигтэй гэрэлтүүлэгч тоноглоно.

Гэрэлтүүлгийн шугаманд ПВ утсыг пластмассан хоолойд сүвлэн ханаар шавардлага дор далд, таазаар хучилтан дотор болон шалны бэлтгэлээр далд тавина.

Хүчит төхөөрөмж.

Бүх өрөөнд газардуулгын сэрээтэй олон янзын сэрээтэй залгуур холбох боломжтой хоёрлосон розеткыг далд тоноглоно.

Розеткын ба хүчний тоноглолын тэжээлд ПВ маркийн утсыг пластмассан хоолойд сүвлэн ханаар шавардлага дор далд, таазаар шалны бэлтгэлд болон цутгамал хучилтан дотор далд татна.

Халаалтын радиатораас розеткыг 0.5м-ээс багагүй зайнд тавина.

Гэрэлтүүлгийн самбарыг шалнаас дээш 1.8м өндөрт, унтраалгыг хаалганы бариултай талд хүүхэд байнга байрлах өрөөнүүдэд 1.8м, бусад өрөөнд 1,5м-ийн өндөрт, розеткыг мөн хүүхэд байрлах өрөөнүүдэд 1,8м-ийн өндөрт, бусад өрөөнд 0,3-1,0м-ийн өндөрт угсарна.

Дамжуулагчийн тусгаарлагч гэмтсэн тохиолдолд сарних гүйдэл /ток утсача/ гүйх үед дифференциаль автомат /АД-12/-аар хэлхээг таслаж гүйдэлд нэрвэгдэхээс хамгаална.

Аянга хамгаалалт газардуулга.

Цахилгаан гүйдэлд нэрвэгдэхээс хамгаалах зорилгоор хэвийн үед хүчдэлгүй байх боловч тусгаарлагч гэмтсэн үед гүйдэлд нэрвэгдэж болохуйц цахилгаан тоног төхөөрөмжийн их биеийг тусдаа дамжуулагчаар холбож газардуулна. Цахилгааны самбарын тэг утас нь дэд өртөөний нейтральтай найдвартай холбогдсон байх шаардлагатай. Газардуулгын утас нь бусад дамжуулагчаас өөр өнгөтэй шар ногоон судалтай байх ба самбарт ажлын ноолиос тусдаа тоногдсон РЕ шинд /цуглуулганд/ холбоно.

Бүх угсралтыг "Цахилгаан байгууламжийн дүрэм" БД43-101-03, "Цахилгаан техник аюулгүйн ажиллагааны дүрэм", "Цахилгаан техникийн угсралт" БНБД03.05-06-90-ийн шаардлагын дагуу гүйцэтгэнэ.

Геологийн дүгнэлт.

Тус барилгын геологийн архив №13/12 судалгааны дүгнэлтийг 2013 онд "Инженер Геодези" ххк-д боловсруулсан. Дүгнэлтийг зохиогч Г.Баясгалан хийсэн.

3-3.м гүнээс хөрсний ус илэрсэн, улирлын гээслтийн гүн 3.83м, газар хөдлөлийн 8 балл элсэн чигжээстэй хайр хайрган хөрстэй.

Геологийн дүгнэлтээр хөрсний хувийн цахилгаан эсэргүүцэл 600 Ом\*м байгаа тул газардуулгын тооцоонд 600 Ом\*м-ээр тооцсон болно.

Газардуулгын эсэргүүцэл нь жилийн аль ч улиралд 4 Ом-оос ихгүй байх ба хэмжиж үзээд илүү гарвал нэмж электрод зоож өгөх шаардлагатай.

/Аянга хамгаалалт, газардуулгын байгуулалт ба материалын түүврийг ХТ-8 хуудаснаас үз.

*Бичиган аймэг байран суу  
320 хүүхдийн сургууль*

НЭГ МАЯГИЙН БА ДАВТАН ХУУДАС ЗУРГИЙН ХАМГААЛТ	ЭНЭ ХУУДАС: ЗАСВАРТАЙ ЗАСВАРГҮЙ, ХҮЧИНГҮЙ
ИНЖЕНЕР	<i>А. Зурог</i>
ГҮЙЦЭТГЭСЭН	<i>Г. Багаа</i>
ШАЛГАСАН	



Архангай аймаг. Хангай сум. 320 хүүхдийн суудалтай сургууль. Спорт заалны барилга				ХТ		
Захирал	Л.Батаа	<i>Л.Батаа</i>	Зургийн иж бүрдэл ба тайлбар	Масштаб:		
Инженер	Л.Батгэрэл	<i>Л.Батгэрэл</i>		үе шат	Хуудас	Бүх хуудас
Гүйцэтгэсэн	Б.Амарсайхан	<i>Б.Амарсайхан</i>		А3	1	8
Шалгасан	Л.Батгэрэл	<i>Л.Батгэрэл</i>	ЕГ шифр: 2013/09	2013он		
			ТГ шифр: ГХ-02-04/2013			

Материалын түүвэр

Д/д	Гэр, үзүүлэлт	Маяг	Хэмж нэгж	Тоо	Тайлбар	1	2	3	4	5	6
1	Хананд ил тавих, ерөнхий хуваарилах самбар. ЕС. IP-31 Оролтонд: 3 туйлт автомат ВА88-32.3P. Ix=125A Iсалгуур=125A-2ш.					15	"EXIT" бичигтэй гэрэлтүүлэгч, цэнэглэгддэг батарейтай. IP-20 220В сум заасан "LED" 2x3Вт		ш	7	
	а. гүйдлийн трансформатор ТТИ-А, 120/5А-3ш	5 групптэй	ком	1	ШМП-6-0 36 УХЛЗ	16	3*18Вт люминесцент чийдэнтэй таазанд тавих гэрэлтүүлэгч. IP-20	ЛПО02-3*18	ш	12	
	б. 3 фазын идэвхит чадлын электрон тоолуур, 380/220В, 5А-1ш	самбар			*1000x650x300*	17	2*36Вт люминесцент чийдэнтэй таазанд тавих гэрэлтүүлэгч. IP-20	ЛПО3017-2*36	ш	48	
	в. Вольтметр 0-500В-1ш					18	2*36Вт люминесцент чийдэнтэй таазанд тавих гэрэлтүүлэгч. IP-65	ЛСП3902А-2*36	ш	17	
	Цэнэг шавхагч ОПС1-В 4Р-1ш					19	36Вт люминесцент чийдэн	ЛЛ-26/36Вт	ш	130	
	Шугаманд: 3 туйлт автомат ВА47-100.3P. I=C40-3ш.					20	18Вт люминесцент чийдэн 220В	ЛЛ-26/18Вт	ш	36	
	ВА47-100.3P. I=C80-2ш.					21	Стартер /өдөөгч/	80С-220	ш	166	
2	Хананд ил тавих, гэрэлтүүлэг ба хүчний самбар. IP-31. Оролтонд: 3 туйлт автомат ВА47-29.3P. I=63/С32-1ш,					22	Унтраалга розетка далд тавих хайрцаг	КУВ-1м	ш	45	
	Цэнэг шавхагч ОПС1-С 4Р-1ш	10 групптэй			ГС-4	23	Далд утас салбарлах хайрцаг	У-197	ш	30	
	Шугаманд: 1 туйлт автомат ВА47-29.1P. I=63/В16-7ш	самбар	ком	1	ШРН-1-36з-36 УХЛЗ	24	1x2.5 мм2 хөндлөн огтлолтой зэс голтой ПВХ тусгаарлагчтай утас	ПВЗ	м	2500	
	2 туйлт дифференциаль автомат АД-12.2P In=20A. Idn=30мА-3ш				*540x310x120*	25	мөн -- 1х6мм2	ПВЗ	м	180	
	Цэнэг шавхагч ОПС 1-С 4Р-1ш					26	мөн -- 1х16мм2	ПВЗ	м	200	
3	Хананд далд тавих, гэрэлтүүлэг ба хүчний самбар. IP-31. Оролтонд: 3 туйлт автомат ВА47-29.3P. I=63/С25-1ш,	6 групптэй			ГС-5	27	16мм2 зэс голтой поливинилхлорид тусгаарлагчтай утасны төгсгөвч	DT-16	ш	20	
	Цэнэг шавхагч ОПС 1-С 4Р-1ш	самбар	ком	1	ШРВ-24з-36 УХЛЗ	28	Пластмассан хоолой- IP-55	ПНД-ф-20	м	650	
	Шугаманд: 1 туйлт автомат ВА47-29.1P. I=63/В16-3ш				*405x320x120*	29	Пластмассан хоолой- IP-55	ПНД-ф-32	м	50	
	2 туйлт дифференциаль автомат АД-12.2P In=20A. Idn=30мА-3ш,					30	Пластмассан хоолой- IP-55	ПНД-ф-40	м	40	
4	Хананд далд тавих, ослын гэрэлтүүлгийн самбар. IP-31. Оролтонд: 1 туйлт автомат ВА47-29.1P. I=63/С25-1ш,	3 групптэй			ОГС-2	31	Винилпласт хоолой L=4м	ф 100	ш	3	Цахилгааны оролт
	Цэнэг шавхагч ОПС 1-С 2Р-1ш	самбар	ком	1	ШРВ-12з-36 УХЛЗ	32	Ган тууз	40x4 мм	м	430	
	Шугаманд: 1 туйлт автомат ВА47-29.1P. I=63/В16-3ш				*275x320x120*	33	Ган утас φ=8мм		м	300	
5	Ердийн 1 даруулгат хананд далд тавих унтраалга. IP-20	250В, 10А	ш	16		34	Булан төмөр L=2.5м	50x50x5 мм	ш	24	
6	Ердийн 2 даруулгат хананд далд тавих унтраалга. IP-20	250В, 10А	ш	6		35	Металл галоген чийдэнтэй үс чийгнээс хамгаалагдсан хана, таазанд тавих металл тортой гэрэлтүүлэгч 250Вт. 220В. IP-44	РСП11-250	ш	16	
7	Хамгаалагдсан хананд ил тавих 1 даруулгат унтраалга. IP-44	250В, 10А	ш	4		36	Металл галоген чийдэн 230В 150Вт	МГЛ-150	ш	16	
8	Хамгаалагдсан хананд ил тавих 2 даруулгат унтраалга. IP-44	250В, 10А	ш	4		37	12м урт шат, нугалсан байдалд 6м урт болно. /Спорт заалны гэрэлтүүлгийн засвар үйлчилгээнд/		ш	1	БНСУ
9	Батерейтэй гэрэлтүүлэгч 230В 1x20Вт	ЛБА 3924А	ш	5							
10	Гадна гэрэлтүүлгийн удирдлагын товчлуурууд	ВКИ-211	ш	1							
11	Гадна гэрэлтүүлгийн хамгаалагдсан бүрхүүлтэй соронзон залгуур 380В 17А	КМИ10960	ш	1							
12	Улайсах чийдэнтэй үс чийгнээс хамгаалагдсан хана, таазанд тавих гэрэлтүүлэгч 100Вт. 220В. IP-44	НПП 1101-100	ш	11							
13	Улайсах чийдэнтэй үс чийгнээс хамгаалагдсан хана, таазанд тавих металл тортой гэрэлтүүлэгч 100Вт. 220В. IP-44	НПП 1102-100	ш	2							
14	100Вт чадалтай улайсах чийдэн	Б220-235-100	ш	13							
14"	Хананд далд тавих, хоёрлосон, газардуулгын контакттай розетка IP20	250В, 10А	ш	23							

А . Сургуулийн хичээлийн барилга  
Б . Сургуулийн спорт заал



*Бичигдсэн аймаг, Сайран сум  
320 хүүхдийн суудалтай сургууль*

НЭГ МАЯГИЙН БА ДАВТАН ХЭРЭГЛЭХ ЗУРИЙН ХОЛБОЛТ	ЭНЭ ХУУДАС: ЗАСВАРТАЙ, ЗАСВАРГУЙ, ХУЧИНГУЙ
ИНЖЕНЕР	<i>А. Дорж</i>
ГҮЙЦЭТГЭСЭН	<i>Г. Багаа</i>
ШАЛГАСАН	



Архангай аймаг. Хангай сум. 320 хүүхдийн суудалтай сургууль. Спорт заалны барилга		ХТ
Захирал: Л.Батаа	Инженер: Л.Батгэрэл	Масштаб:
Гүйцэтгэсэн: Б.Амарсайхан	Шалгасан: Л.Батгэрэл	үе шат: Хууль Бүх хуулиас
ЕГ шифр: 2013/09	ТГ шифр: ГХ-02-04/2013	А3 2 8
		2013 он

Ерөнхий бүдүүвч

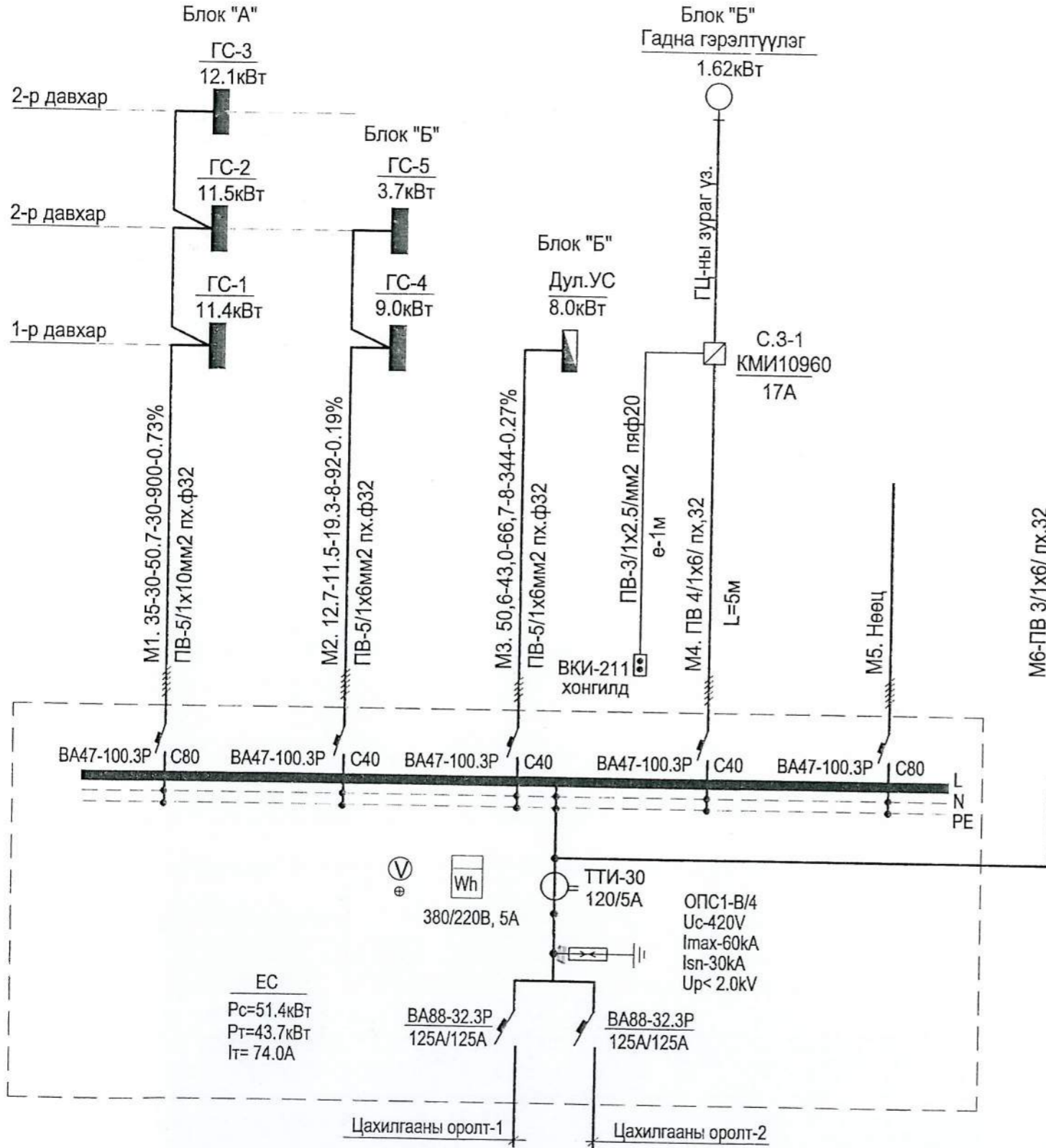

Буган аймаг. Сайхан сум  
 320 хүүхдийн суурь

НЭГ МАЯГИЙН БА ДАВТАН ХЭРЭГЛЭХ ЗУРИЙН ХОЛБОЛТ	ЭНЭ ХУУДАС ЗАСВАРТАЙ ХҮЧИ
ИНЖЕНЕР	А. Батгэрэл
ГҮЙЦЭТГЭСЭН	Г.Багаа
ШАЛГАСАН	

Таних тэмдэг

Тэмдэглэгээ	Нэр
—	Цахилгааны хуваарилах ерөнхий самбар
—	Гэрэлтүүлгийн хуваарилах самбар
—	Дифференциаль автомат салгуур
—	Автомат салгуур
Wh	Цахилгаан эрчим хүчний тоолуур
⊕	Гүйдлийн трансформатор
V ⊕	Вольтметр сэлгэн залгагчийн хамт
A ⊕	Амперметр сэлгэн залгагчийн хамт
⊗	Дохионы гэрэл
⊠	Соронзон залгуур, удирдах товчлуур
—	Цахилгаан дамжуулагч утас кабелийн тоо
—	Цэнэг шавхагч
⊙	Бууруулах трансформатортай хайрцаг
N, PE	Ноолийн ба газардуулгын шин
⊙	Сэнс
⊠	Удирдлагын самбар
⊙	Улайсах таазны гэрэлтүүлэгч
⊙	Улайсах ханын гэрэлтүүлэгч
□	Люминесцент 2x36Вт таазны гэрэлтүүлэгч
□	Люминесцент 3x18Вт таазны гэрэлтүүлэгч
♂	Хананд далд тоноглох 1 даруулгат унтраалга
♀	Хананд далд тоноглох 2 даруулгат унтраалга
⊕	Хананд далд тоноглох 2 туйлт газардуулгын контактай хоёрлосон розетка IP20
⊕	Хананд ил тоноглох 2 туйлт газардуулгын контактай розетка IP44

А. Сургуулийн хичээлийн барилга  
 Б. Сургуулийн спорт заал



Бүдүүвч дээрхи бичлэгийн дэс дараалал

Тэжээх ба группийн шугам										
Групп ба тэжээх шугамын	Суурилагд чадал кВт	Тооцооны чадал кВт	Тооцооны гүйдэл А	Шилжүүлсэн урт м	Момент кВт.м	Хүчдлийн алдагдал %	Утасны тоо х. огтлол	Угсрах арга ба яндан, ф		



Архангай аймаг. Хангай сум.  
 320 хүүхдийн суудалтай сургууль. Спорт заалны барилга/Б Блок/

Захирал	Л.Батаа	
Инженер	Л.Батгэрэл	
Гүйцэтгэсэн	Б.Амарсайхан	
Шалгасан	Л.Батгэрэл	

ЕС самбарын бүдүүвч

EG шифр: 2013/09  
 ТГ шифр: ГХ-02-04/2013

ХТ

Масштаб:		
үе шат	Хуудас	Бүх хуудас
А3	3	8
2013он		

ГС-4 самбарын бүдүүвч

Бүтээн ажиллалт Сайран сум  
320 хүүхдийн сургууль

НЭГ МАЯГИЙН БА ДАВТАН ХЭРЭГЛЭХ ЗҮРГИЙН ХОЛБОЛТ	ЭНЭ ХУУДАС: ЗАСВАРТАЙ, ЗАСВАРГУЙ, ХҮЧИЛГҮЙ
ИНЖЕНЕР	М.Б. А. Батгэрэл
ГҮЙЦЭТГЭСЭН	Б.Амарсайхан
ШАЛГАСАН	Л.Батгэрэл

ОГС-2 самбарын бүдүүвч

Тухайн тэжээх шугам	
Шин дамжуулагч, хуваарилах хайрцаг	Оролт дээрхи аппаратын маяг, I хэвийн гүйдэл (А)
Шугамын гаралтын аппарат	Тэмдэглэгээ /маяг/ U /В/, Pсуурь /кВт/, Iтооц /А/
Утасны марк, урт, (м) хөндлөн огтлол, (кВ*мм),	Маяг, Iхэв /А/, Салгагч ба хайлах тавьц /А/
Явуулах аппарат	Шугамын тэмдэглэгээ, байгуулалт дахь ПВХ хоолойн тэмдэглэгээ стандартаар (урт.м)
Утасны марк, урт, (м) хөндлөн огтлол, (кВ*мм),	Тэмдэглэгээ /маяг/, Iхэв /А/, Салгагч дулааны релений тавьц /А/
Цахилгаан хэрэглэгчид	Таних тэмдэг
	Байгуулалт дахь 1
	Маяг
	Хэвийн чадал (кВт)
	Гүйдэл /А/ Iхэв /А/ Iявуулах /А/
	Цахилгаан хэрэглэгчид
	Технологийн тоног төхөөрөмжийн №

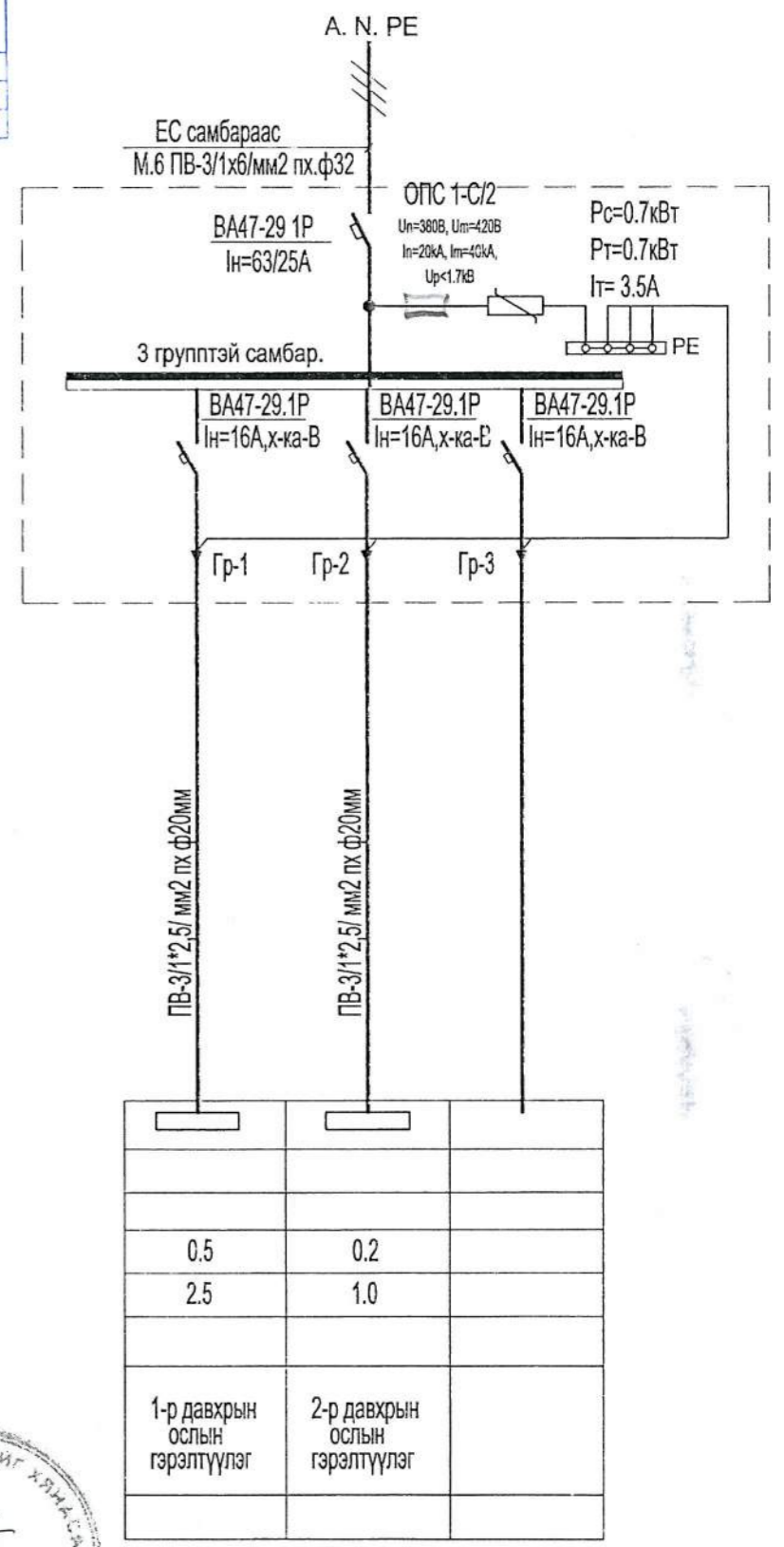
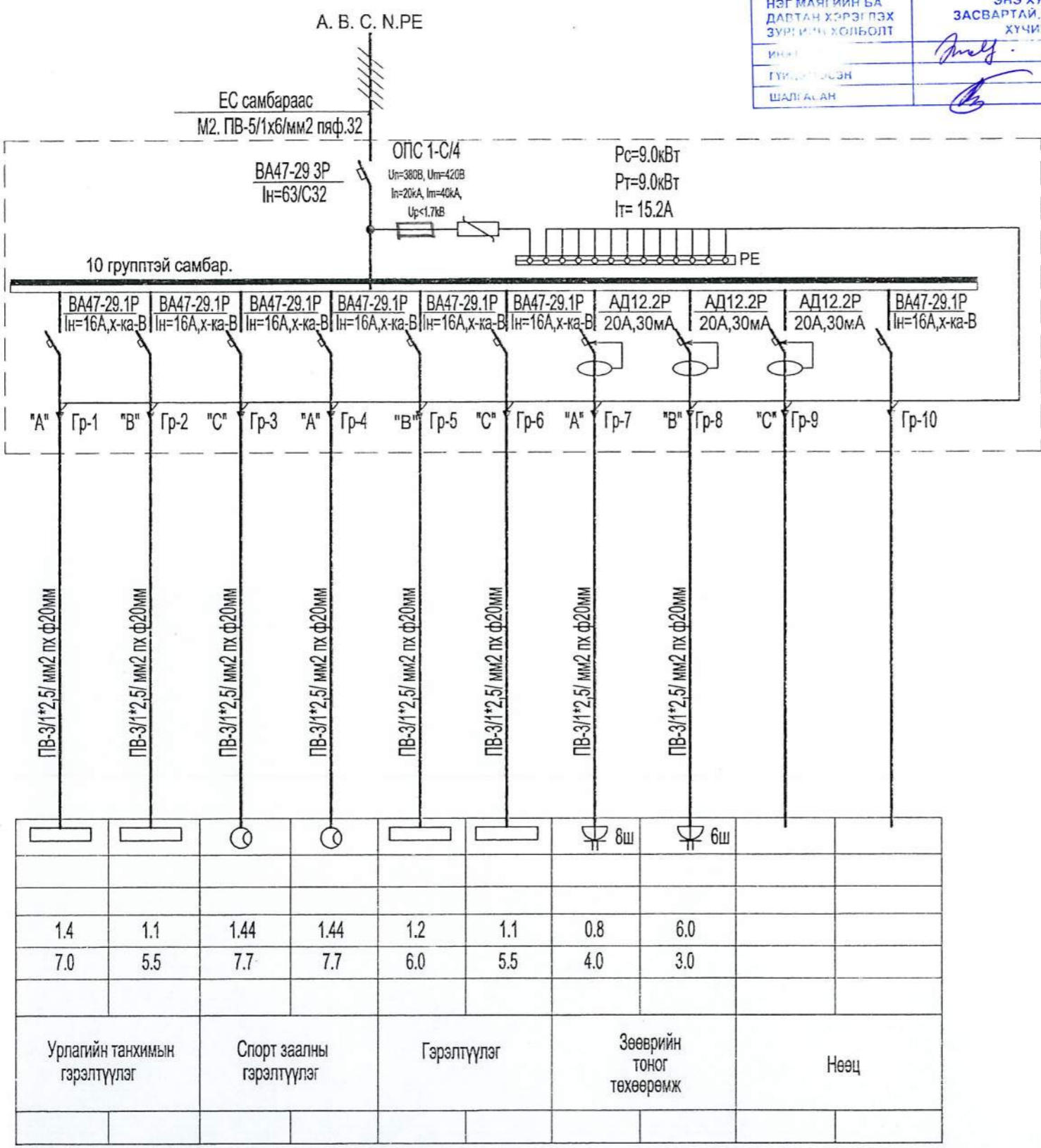

Архангай аймаг. Хангай сум. 320 хүүхдийн суудалтай сургууль. Спорт заалны барилга/Б.Блок/		ХТ
Захирал	Л.Батаа	ГС-4, ОГС-2 самбарын бүдүүвч Масштаб: үе шат Хуудас Бүх хуудас
Инженер	Л.Батгэрэл	
Гүйцэтгэсэн	Б.Амарсайхан	
Шалгасан	Л.Батгэрэл	
ЕГ шифр:	2013/09	А3 4 8
ТГ шифр:	ГХ-02-04/2013	2013он



### ГС-5 самбарын бүдүүвч

*Бүтээн ажиллалт Сайхан сум  
320 хүүхдийн сургууль*

ЭНЭ ХУУДАС: ЗАСВАРТАЙ ЗАСВАРГУЙ, ХҮЧИЙГҮЙ	<i>Г.Багаа</i>
---	----------------

Тухайн тэжээх шугам	
Шин дамжуулагч, хуваарилах хайрцаг	Оролт дээрхи аппаратын маяг, I хэвийн гүйдэл (A)  Тэмдэглэгээ /маяг/ U /В/, Pсуурь /кВт/, Iтооц /А/
Шугамын гаралтын аппарат	Маяг, Iхэв /А/, Салгагч ба хайлах тавьц /А/
Утасны марк, урт, (м) хөндлөн огтлол, (кВ*мм),	Шугамын тэмдэглэгээ, байгуулалт дахь ПВХ хоолойн тэмдэглэгээ стандартаар (урт.м)
Явуулах аппарат	Тэмдэглэгээ /маяг/, Iхэв /А/, Салгагч дулааны релений тавьц /А/
Утасны марк, урт, (м) хөндлөн огтлол, (кВ*мм),	Шугамын тэмдэглэгээ, байгуулалт дахь ПВХ хоолойн тэмдэглэгээ стандартаар (урт.м)
Цахилгаан хэрэглэгчид	Таних тэмдэг
	Байгуулалт дахь <sup>1</sup>
	Маяг
	Хэвийн чадал (кВт)
	Гүйдэл /А/ Iхэв /А/ Iявуулах /А/
Цахилгаан хэрэглэгчид	Гэрэлтүүлэг
Технологийн тоног төхөөрөмжийн №	Зөөврийн тоног төхөөрөмж
	Нөөц

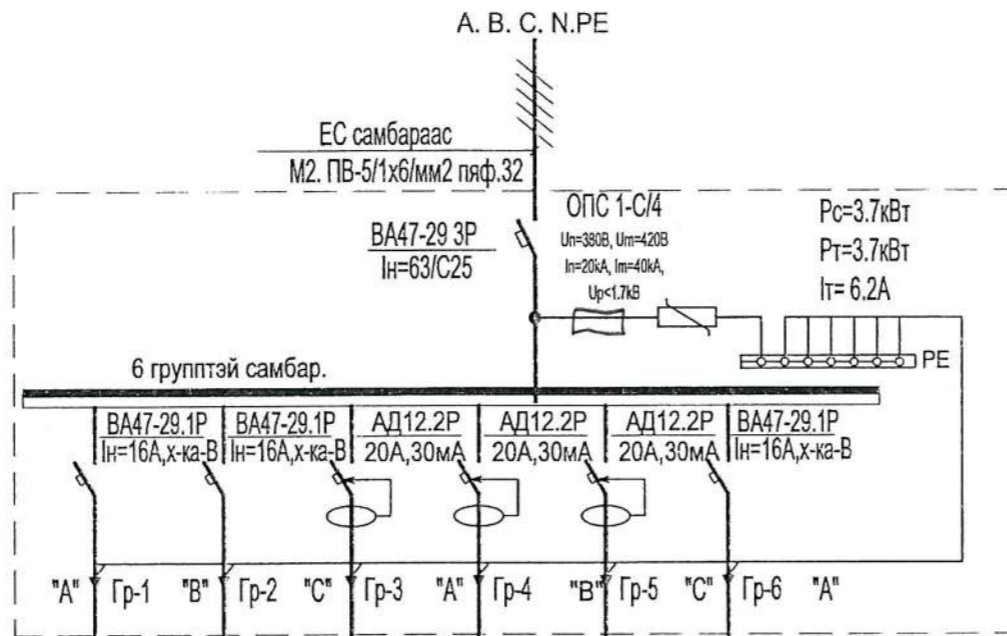

		3ш	5ш			

А. Сургуулийн хичээлийн барилга  
Б. Сургуулийн спорт заал



	Архангай аймаг. Хангай сум. 320 хүүхдийн суудалтай сургууль. Спорт заалны барилга /Б блок/			ХТ		
	Захирал	Л.Батаа	<i>Л.Батаа</i>	ГС-5 самбарын бүдүүвч		
	Инженер	Л.Батгэрэл	<i>Л.Батгэрэл</i>	Масштаб:		
	Гүйцэтгэсэн	Б.Амарсайхан	<i>Б.Амарсайхан</i>	үе шат	Хуудас	Бүх хуудас
	Шалгасан	Л.Батгэрэл	<i>Л.Батгэрэл</i>	А3	5	8
			ЕГ шифр:	2013/09		
			ТГ шифр:	ГХ-02-04/2013		
						2013он

*Бүтээн аймаг Сайхан сум  
320 хүүхдийн сургууль*

НЭГ МАЯГИЙН БА ДАВТАН ХЭРЭГЛЭХ ЗУРГИЙН ХОЛБОЛТ	ЭНЭ ХУУДАС: ЗАСВАРТАЙ, ЗАСВАРГУЙ, ХҮЧИНГҮЙ
ИНЖЕНЕР	<i>А. Дорж</i>
ГҮЙЦЭТГЭСЭН	<i>Г. Багаа</i>
ШАЛГАСАН	

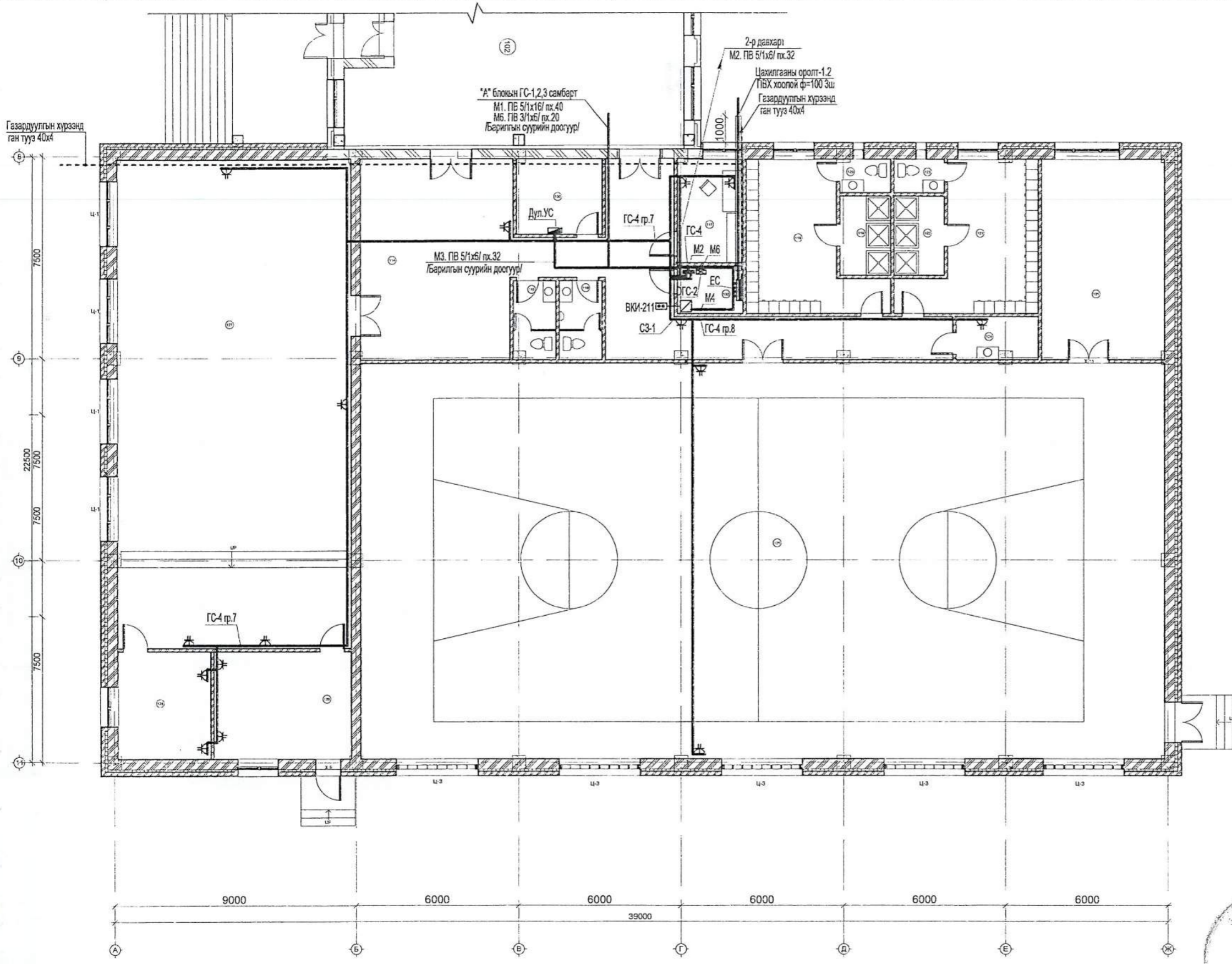

1-р давхрын өрөөний тодорхойлолт

Өрөөний дугаар	Өрөөний нэр	Талбай м2
114	Хонгил	81.80 м <sup>2</sup>
115	Ариун цэврийн өрөө /эм/	4.52 м <sup>2</sup>
116	Ариун цэврийн өрөө /эр/	4.67 м <sup>2</sup>
117	Багшийн өрөө	9.36 м <sup>2</sup>
118	Хувцас солих өрөө /эм/	21.60 м <sup>2</sup>
119	Душ /эм/	5.55 м <sup>2</sup>
120	Ариун цэврийн өрөө /эм/	2.30 м <sup>2</sup>
121	Хувцас солих өрөө /эр/	21.54 м <sup>2</sup>
122	Душ /эр/	5.55 м <sup>2</sup>
123	Ариун цэврийн өрөө /эр/	2.35 м <sup>2</sup>
124	Цэвэрлэгчийн өрөө	4.64 м <sup>2</sup>
125	Агуулах	33.92 м <sup>2</sup>
126	Спорт заал	435.19 м <sup>2</sup>
127	Урлаг танхим	157.36 м <sup>2</sup>
129	Туслах өрөө	20.26 м <sup>2</sup>
128	Өрөө	13.91 м <sup>2</sup>
130	Дулааны өрөө	8.92 м <sup>2</sup>
132	Цахилгааны өрөө	4.29 м <sup>2</sup>

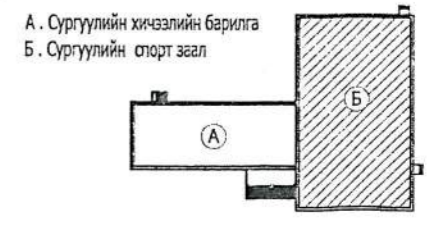

Зөвшөөрөлцсөн			Архангай аймаг - Хангай сум. 320 хүүхдийн суудалтай сургууль. Спорт заалны барилга/Б блок			ХТ			
БА	Г.Даваахүү	<i>Г. Даваахүү</i>	Захирал	Л.Батаа	<i>Л. Батаа</i>	1-р давхрын хүчит төхөөрөмжийн байгуулалт			
ББ	Н.Энхцацрал	<i>Н. Энхцацрал</i>	Инженер	Л.Батгэрэл	<i>Л. Батгэрэл</i>	Масштаб: 1:150			
ХАС	Б.Мандал	<i>Б. Мандал</i>	Гүйцэтгэсэн	Б.Амарсайхан	<i>Б. Амарсайхан</i>	үе шат	Хуудас	Бүх хуудас	
ЦБУ	Д.Болор	<i>Д. Болор</i>	Шалгасан	Л.Батгэрэл	<i>Л. Батгэрэл</i>	ЕГ шифр: 2013/09	А3	6	8
ХД	Ж.Өлзийбаяр	<i>Ж. Өлзийбаяр</i>	Барилга угсралт, зураг төсөл "ГАН ХАРШ" ХХК			ТГ шифр: ГХ-02-04/2013	2013он		

Тайлбар

Уг барилга нь галд тэсвэртэйгээр 2-р зэрэгт орох бөгөөд Монгол улсын нутаг дэвсгэрт 1м2 талбайр жилд бүх аяллын тооны зургаар 20-40 цагийн хугацаатай бүсэд орох учир "Барилга байгуулалжийн аялга хамгаалалтын таамагчид" зурга тусгаж зохиох" БД43-103-08 зааврын дагуу 3-р зэргээр хамгаалалтыг хийв.

Барилгыг тойруулан 50х50х5мм 2.5м урт бүлэг төмрийг газрын хөршөөс доош 0.7м гүнд зох ба хооронд нь 40х40мм туузан гангаар холбож газардуулгын хүрээг хийв. Барилгын дэвсгэр дээрүү ф-8мм ган угсаар аялга хүлээн авагч тор хийж өгнө. Дэвсгэр дээр тавих торыг газардуулгын хүрээтэй холбохдоо 40х40мм ган туузаар гүйдэл буулгагч болгон барилгын ханыг дагуулсан угсарна. Дэвсгэрс дээр гассан металл элементүүд /угааны төмөр явдан, салхиөчийн төлөөрөгч, радио зогсоур гэх мэт бүх хэсгүүдийг дэвсгэрт тавьсан аялга хүлээн авах торонд холбоно.

Газардуулгын хүрээг төлөвлөж буй КТПН болон халаалтын зууны газардуулгын хүрээтэй галнах холбоно. Угсралтын бүх холбоосыг галнах хийнэ. Барилгад орж байгаа халаалт, цэвэр усны ган хоолойнуудыг газардуулгад холбоно.

Ус барилгын инженер геологийн дүгнэлт.

2013 онд "Инженер Г.сүрүлгэ" хх-р хийгдсэн ба арван №1312 геологийн дүгнэлтийг геологич инженер Г.Баясгалан боловсруулсан. Олон жилийн дараа гүн-2.9м гүнээс илэрсэн, барилга төлөвлөсөнт талбай нь инженер геологийн дүнд зэргийн төлөвтэй нэхцэлтэй, 6.7мм хүрээт гүн ерөөлдөөд хөрсний ус 3 метрт илэрсэн, умрын гасалтийн гүн 3.63м, газар хөрдлийн 8 баллын бүсэд оршино. Элсэн чигжээстэй сайр сайрлан хөрстэй.

Хөрсний хувийн цахилгаан эсрэгүүдэл геологийн дүгнэлтээр нойтон үнд 200-600 Ом\*м, хөрсний эсрэгүүдлийг газардуулгын тооцорнд 600 Ом\*м байхаар тооцож.

*Бугдан айлдот Саатаран сүм  
З.Ю рүүргдийн сургууль*

НЭГ МАЯГИЙН БА ДАВТАН ХЭРЭГЛЭХ ЗҮРГИЙН ХОЛБОЛТ	ЭНД ХУВДАС ЗАСВАГ	ЭЛС ХУВДАС
ИНЖЕНЕР	<i>А.сүрүлгэ</i>	ЭЛС ХУВДАС
ГҮНЦЭГЛЭСЭН		ЭЛС ХУВДАС
ШАЛГАСАН	<i>Г.Баясган</i>	ЭЛС ХУВДАС

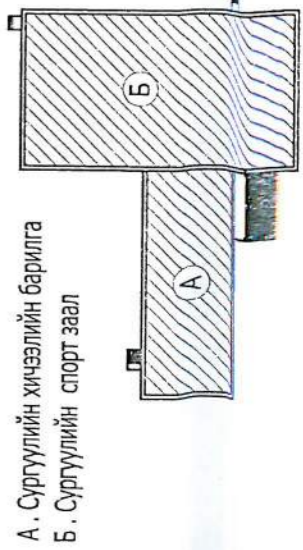
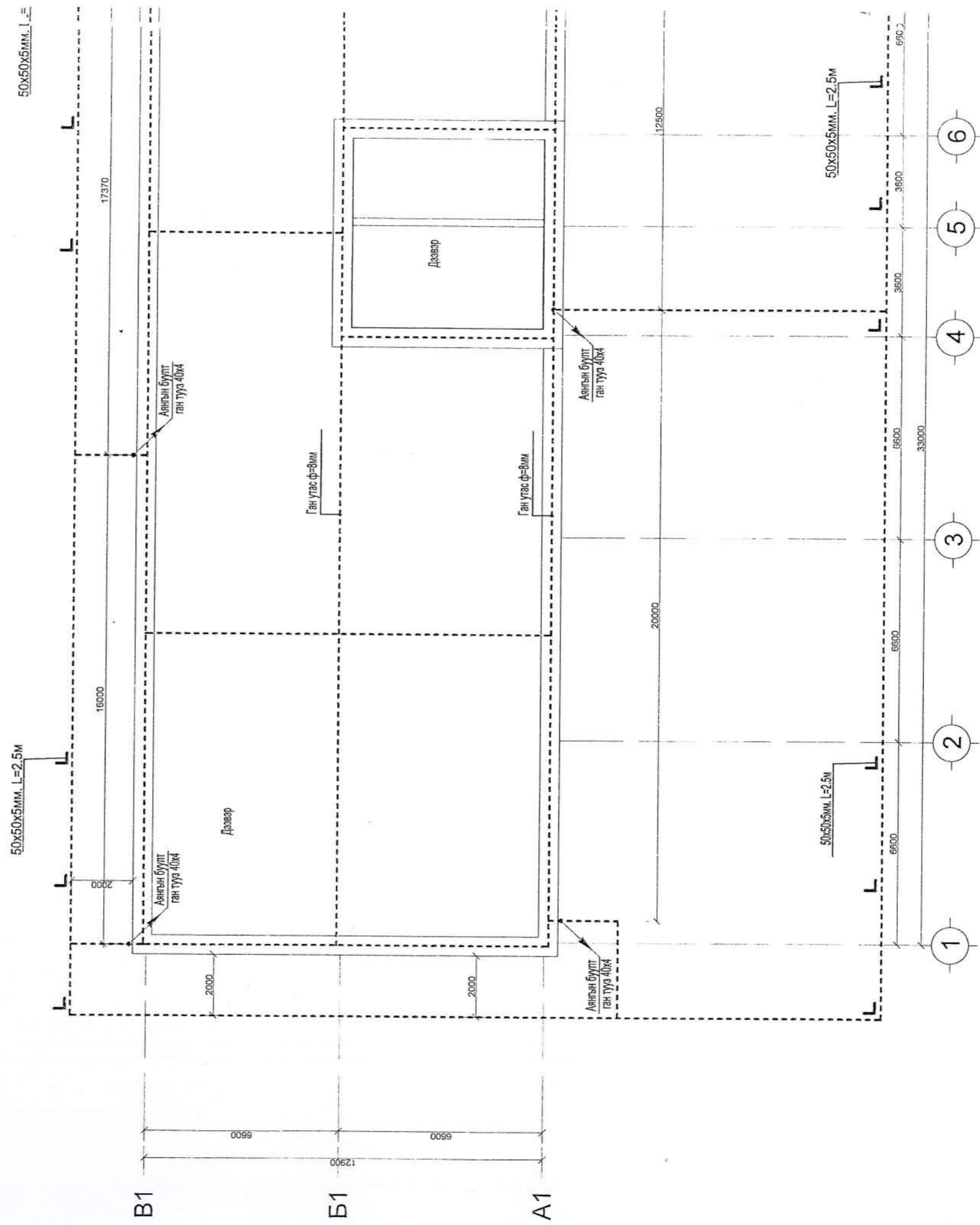

А. Сүрүлгийн хичээлийн барилга  
Б. Сүрүлгийн спорт заал

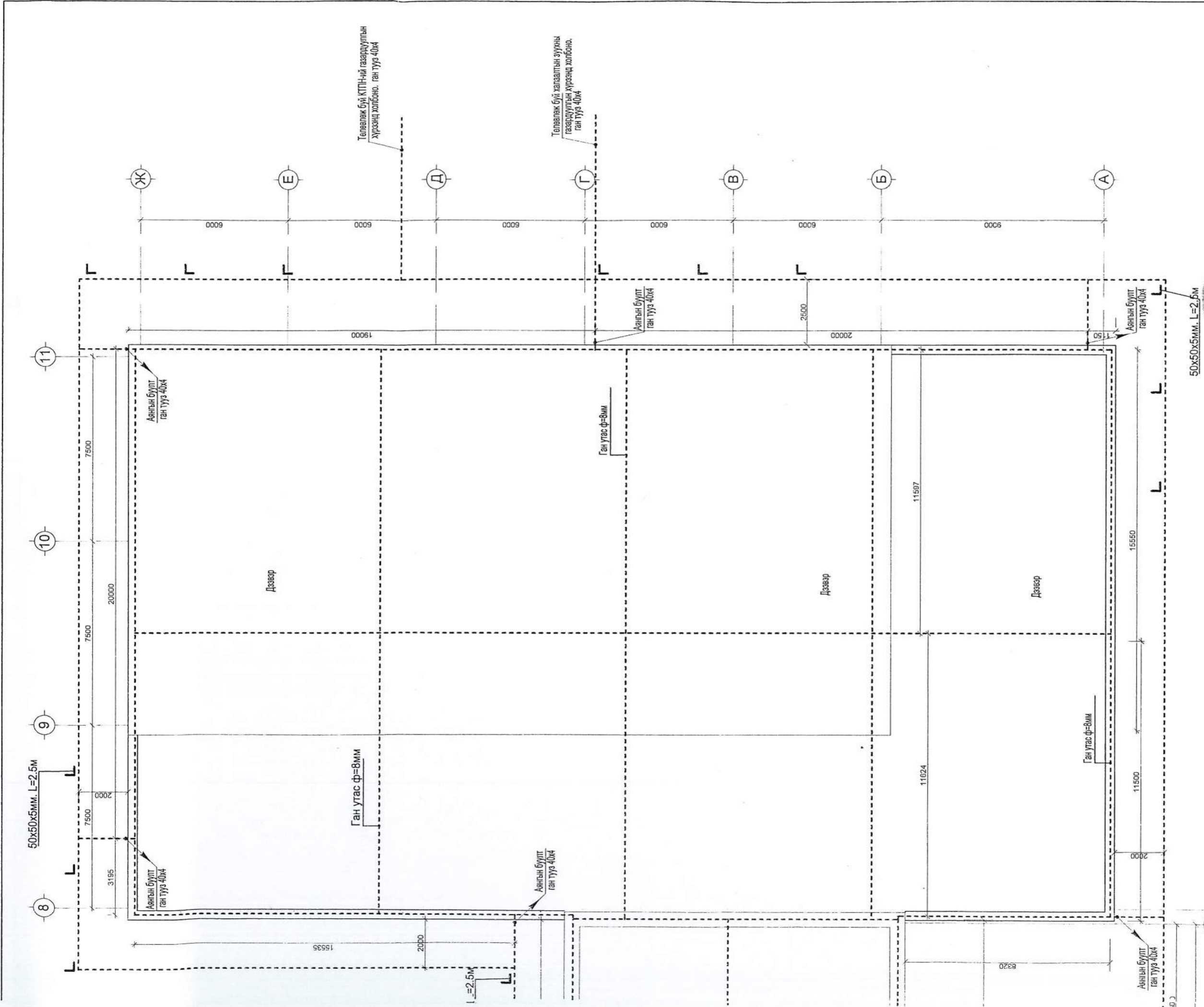

50x50x5мм, L=2,5м

Зөвшөөрөлцсөн	
БА	Г.Даваажуу
ББ	Н.Энхцэрал
ХАС	Б.Мандап
ЦБУ	Д.Болор
ХД	Ж.Өлзийбаяр

Д/д	Нэр, үзүүлэлт	Маяг	Хэмжээ нэгж	Тоо
1	Ган тууз	40x4мм	М	400
2	Ган угас	Ф=8мм	М	300
3	Булан төмөр L=2,5м	50x50x5 мм	Ш	24

Материалын түүвэр

320 хүүхдийн суудалтай сургууль, Спорт заалны барилга /Б.Блок/		ХТ	
Захирагч	Л.Батаа	Ангга хамгаалалт	Масштаб: 1:150
Инженер	Л.Батгэрэл	газардуулгын байгуулалт	үе шат Хуудас Бүх хуудас
Гүйцэтгэсэн	Б.Амарсайхан	ЕГ шифр: 2013/09	А3 8 8
Шалгасан	Л.Батгэрэл	ТТ шифр: ГХ-02-04/2013	2013он



Архангай аймаг, Хангай сум.

Бүтээн ажилт сайнхан суу  
320 хүүхдийн сургууль

НЭГ МАНДИЙН БА  
ДАВААХУЙН  
ЭНЭ ХҮҮДАС  
ЗАСВАРТИЙН ЗАСГАРЧИЙН  
АМТГАА

Монгол А. Батбаяр  
Г. Багаа

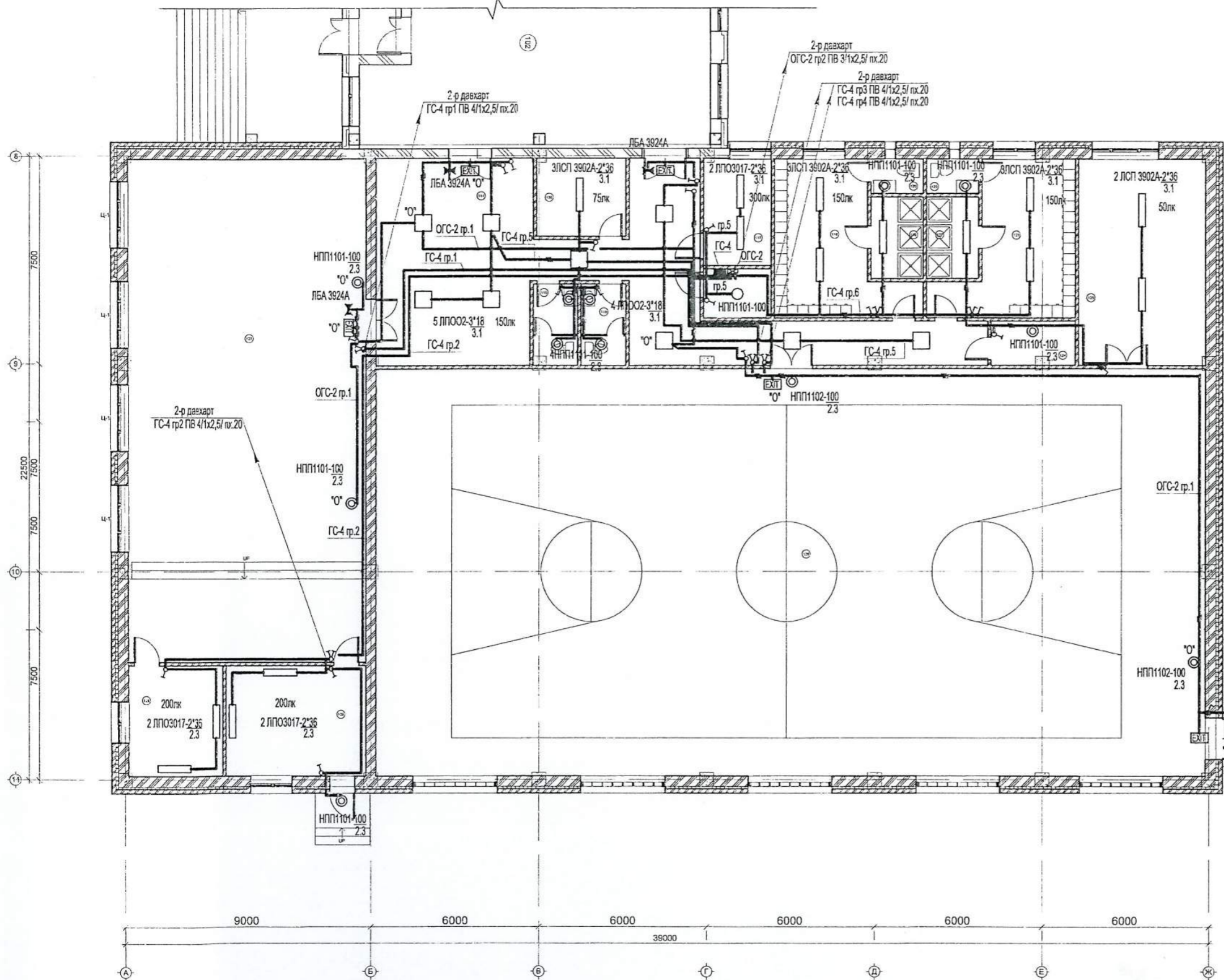

1-р давхрын өрөөний тодорхойлолт

Өрөөний дугаар	Өрөөний нэр	Талбай м2
114	Хонгил	81.80 м <sup>2</sup>
115	Ариун цэврийн өрөө /эм/	4.52 м <sup>2</sup>
116	Ариун цэврийн өрөө /эр/	4.67 м <sup>2</sup>
117	Багшийн өрөө	9.36 м <sup>2</sup>
118	Хувцас солих өрөө /эм/	21.60 м <sup>2</sup>
119	Душ /эм/	5.55 м <sup>2</sup>
120	Ариун цэврийн өрөө /эм/	2.30 м <sup>2</sup>
121	Хувцас солих өрөө /эр/	21.54 м <sup>2</sup>
122	Душ /эр/	5.55 м <sup>2</sup>
123	Ариун цэврийн өрөө /эр/	2.35 м <sup>2</sup>
124	Цэвэрлэгчийн өрөө	4.64 м <sup>2</sup>
125	Агуулах	33.92 м <sup>2</sup>
126	Спорт заал	435.19 м <sup>2</sup>
127	Урлаг танхим	157.36 м <sup>2</sup>
129	Туслах өрөө	20.26 м <sup>2</sup>
128	Өрөө	13.91 м <sup>2</sup>
130	Дулааны өрөө	8.92 м <sup>2</sup>
132	Цахилгааны өрөө	4.29 м <sup>2</sup>



ДИРАГ ТЭСЛИЙН АМТГАА  
5-06  
В.М.Ш.  
2013-6-17  
ЭКСПЕРТИЙН

Зөвшөөрөлцсөн			Архангай аймаг. Хангай сум. 320 хүүхдийн суудалтай сургууль. Спорт заалны барилга /Б блок/			ДГ			
БА	Г.Даваахүү	<i>[Signature]</i>	Захирал	Л.Батаа	<i>[Signature]</i>	1-р давхрын гэрэлтүүлгийн байгуулалт			Масштаб: 1:150
ББ	Н.Энхцэцрал	<i>[Signature]</i>	Инженер	Л.Батгэрэл	<i>[Signature]</i>	үе шат	Хуудас	Бүх хуудас	
ХАС	Б.Мандал	<i>[Signature]</i>	Гүйцэтгэсэн	Б.Амарсайхан	<i>[Signature]</i>	ЕГ шифр:	2013/09	А3	1
ЦБУ	Д.Болор	<i>[Signature]</i>	Шалгасан	Л.Батгэрэл	<i>[Signature]</i>	ТГ шифр:	ГХ-02-04/2013		2013он
ХД	Ж.Өлзийбаяр	<i>[Signature]</i>	Барилга утралт, зураг төслийн "ТАН ХАРШ" ХХК						

Булган аймаг. Хангай сум  
320 хүүхдийн суургууль

НЭГ МАЯГИЙН БА ДАВТАН ХЭРЭГ ГЭХ ЗҮРХИЙН ХОЛБОЛТ	ЭНЭ ХУУДАС: ЗАСВАРТАЙ, ЗАСВАРГУЙ, ХУЧИНГУЙ
ИНЖЕНЕР	Инж. А. Амарс
ГУЙЦЭТГЭСЭН	
ШАЛГАСАН	Г. Багаа

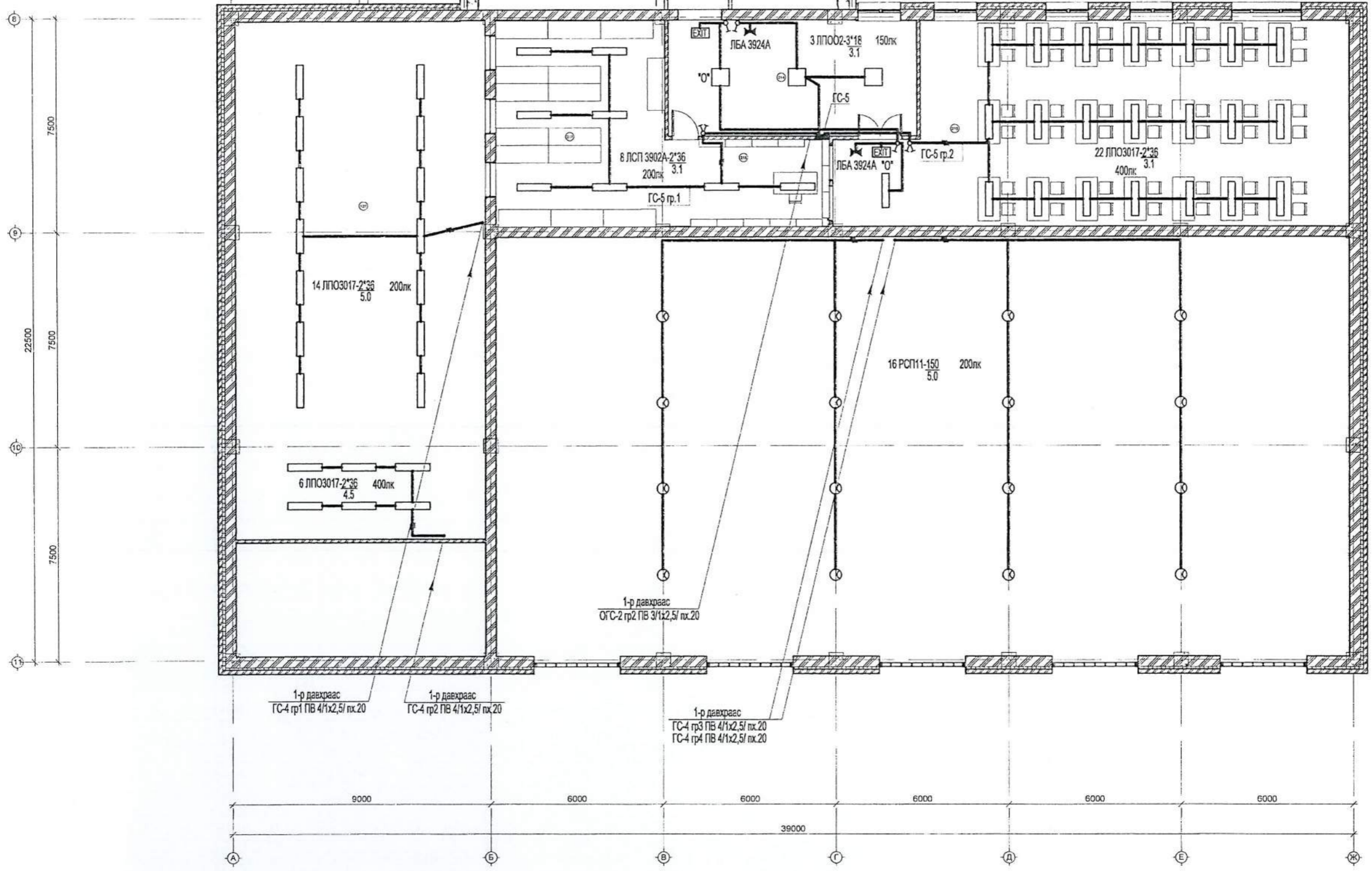

Ерөөний дугаар	Ерөөний нэр	Талбай м2
2	Хонгил	35.07 м <sup>2</sup>
215	Номын сан	116.48 м <sup>2</sup>
216	Номын санч	17.34 м <sup>2</sup>
2	Номын фонд	42.69 м <sup>2</sup>

Зөвшөөрөлцсөн			Архангай аймаг. Хангай сум. 320 хүүхдийн суудалтай сургууль. Спорт заалны барилга/Б Блок				ДГ	
БА	Г. Даваахүү	<i>Г. Даваахүү</i>	Захирал	Л. Батаа	<i>Л. Батаа</i>	2-р давхрын гэрэлтүүлгийн байгуулалт		Масштаб: 1:150
ББ	Н. Энхцацрал	<i>Н. Энхцацрал</i>	Инженер	Л. Батгэрэл	<i>Л. Батгэрэл</i>	үе шат	Хуудас	Бүх хуудас
ХАС	Б. Мандал	<i>Б. Мандал</i>	Гүйцэтгэсэн	Б. Амарсайхан	<i>Б. Амарсайхан</i>	АЗ	2	2
ЦБУ	Д. Болор	<i>Д. Болор</i>	Шалгасан	Л. Батгэрэл	<i>Л. Батгэрэл</i>	ЕГ шифр:	2013/09	
ХД	Ж. Өлзийбаяр	<i>Ж. Өлзийбаяр</i>				ТГ шифр:	ГХ-02-04/2013	2013он



Барилга угсралт, зураг төслийн  
"ГАН ХАРШ" ХХК