

СЭЛБЭ ДЭД ТӨВИЙН БАРИЛГАЖИЛТЫН ТӨСӨЛ 9 ДАВХАР 70 АЙЛЫН ОРОН СУУЦНЫ БАРИЛГА

НЭГ МАРГИЙН ЗУРАГ ТӨСӨЛ
/АЖЛЫН ЗУРАГ/



БАРИЛГИЙН ЗУРАГ ТӨСӨЛ, ЗӨВЛӨХ ҮЙЛЧИЛГЭЭ

ШИФР: ББ-17/2024

ЭВШӨӨРӨЛЦӨН:		Албан тушаал		ГАРЫН ҮСЭГ		50/10ВСРЧУЛАН:	
М.Мөнхсэрэл		Б.Мазаржав		ГАРЫН ҮСЭГ		50/10ВСРЧУЛАН:	
Хуцлалын эрүүл мэндийн газар, эрүүл мэндийн хяналмын хэмтсүүн дарга		ОБЕГЗ-ын даргын зүгс мөсгийн хяналмын массүүн дарга		Албан тушаал		"БСМО" ХХК-ний захураг	
М.Мөнхсэрэл		Б.Мазаржав		Албан тушаал		"БСМО" ХХК-ний захураг	
Албан тушаал		Албан тушаал		Албан тушаал		Албан тушаал	
Л.Хосбаяр		Б.Сүхжидмаа		Албан тушаал		Албан тушаал	
Гарын үсэг		Гарын үсэг		Гарын үсэг		Гарын үсэг	

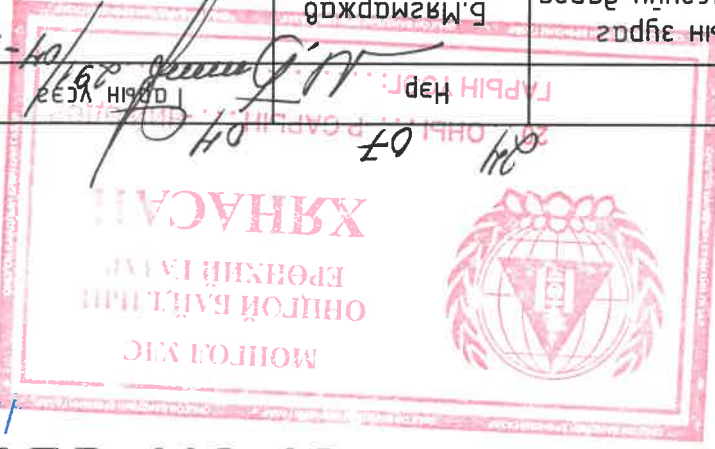

10-1300/133/278 -
гүнзгий хашт
хуульч

Үндэсний хөш 2024 он

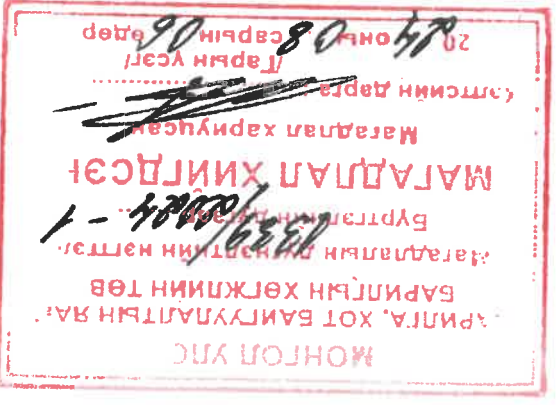

Табил Шалны	Өрөөний нэр	Тайлбар
Шалны мөрөн /м ² /	Зорилон дөххөр	598.65
Чийгч	Шалны хонгиу х2	17.05
Чийгч	Хонгиу х2	7.19
Бетон	Хонгиу зогсоол	525.09
Бетон	Хонгионы өрөө	4.31
Бетон	Цахилгааны өрөө	9.43
Бетон	Уяагч дулааны өрөө	15.65

1. Энэ хувьцааг БА-8-12 хамт үз.
2. Дотор заслын ажлыг БА-2 д үз.
3. Хонгины хэсэглэлийг БА-13-15 д үз.
4. Хаалга, цонхны зурвас БА-16-17 д үз.
5. Шалны бүтэцийг БА-13 д үз.
6. Ариун цэврийн өрөөний салхиныг зурвас ХС-ас үз.

Зөвшөөрөгчтөн	ББ	Б.Ганзориг	ХАС	Б.Комонго - 2	ЦБҮ	Б.Болор	ЛГ.ХТ	Б.Эрдэнэчимэг	ХД	Н.Пүрэвжаргал
---------------	----	------------	-----	---------------	-----	---------	-------	---------------	----	---------------

Захурагч	Архитектор	Шалбарсан	ТТ Шуфр:	ЭЗШУФР	Масштаб:	Огноо:
Б.Сүхжидмаа	Н.Мянганбаяр	Д.Наранхуу	М.Масар	М.1:150	М.1:150	2024
ЭЗШУФР: ББ-17/2024				Хугацаа: Хугацаа: 27		

Энэхүү зургаг нь "БСМСО"ХХК-ийн ОЮУНЫ ӨМЧ мүү эрх зөвшөөрөгчид зориулагдсан өөрчлөх болон ашиглахыг хориглоно.

ТЭХНИК ТЭМДЭГ:	Зурвасны марк	Тайлбар
1	Осломын дугаар	Осломын дугаар
2	Дотор хаалганы дугаар	Дотор хаалганы дугаар
3	Гадна хаалганы дугаар	Гадна хаалганы дугаар
4	Гадна гандис, боржонны дугаар	Гадна гандис, боржонны дугаар
5	Цонхны дугаар	Цонхны дугаар
6	Хэсэглэлийн дугаар	Хэсэглэлийн дугаар

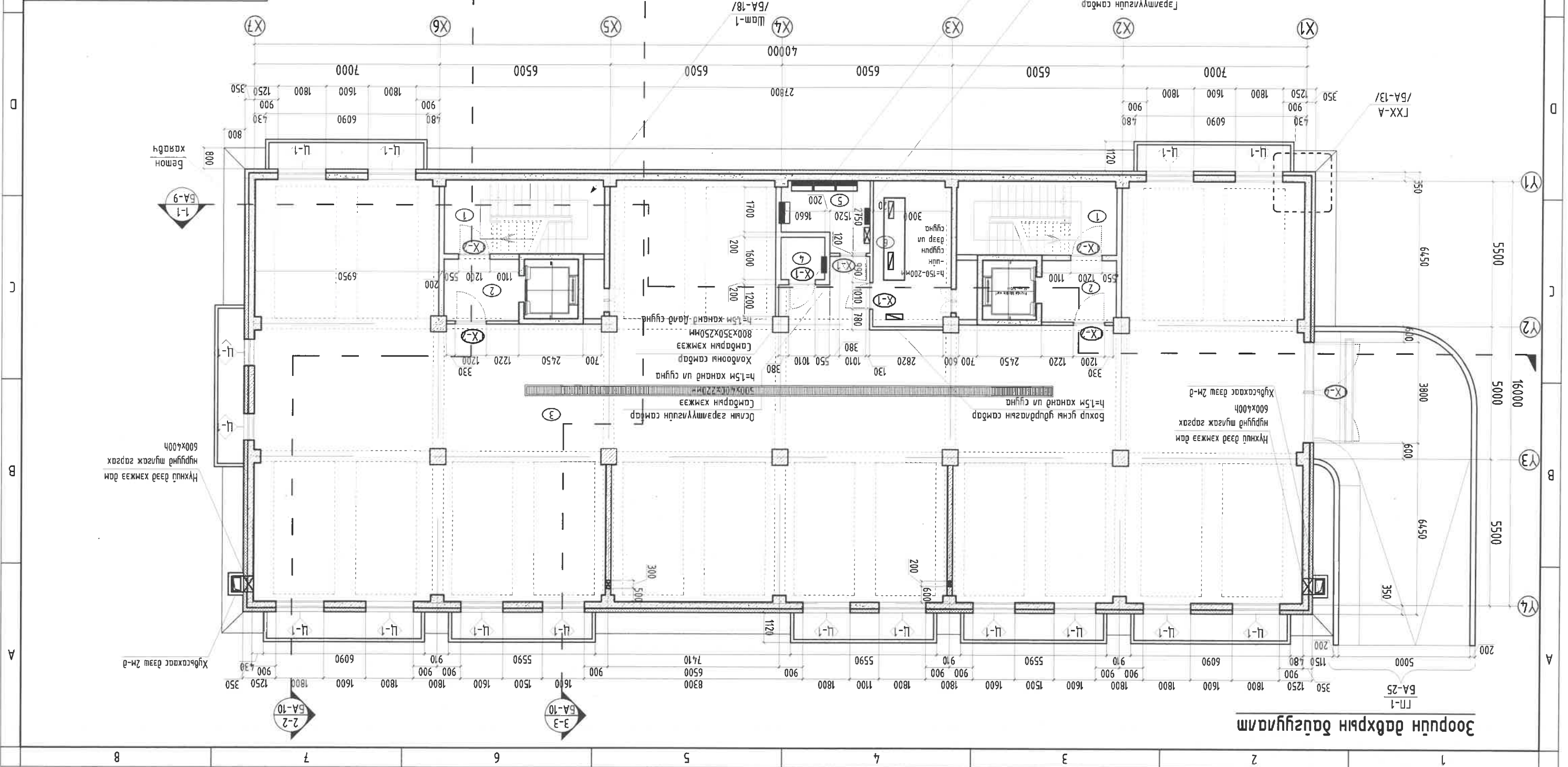
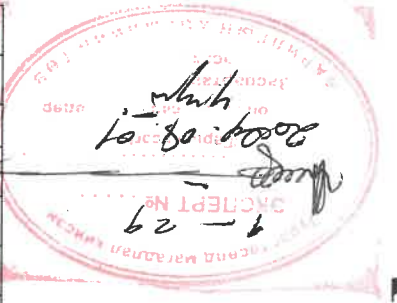

Зорилон дөххөрний дүгнэлт

2-9-Р ДАВХРЫН БАЙГУУЛАЛТ

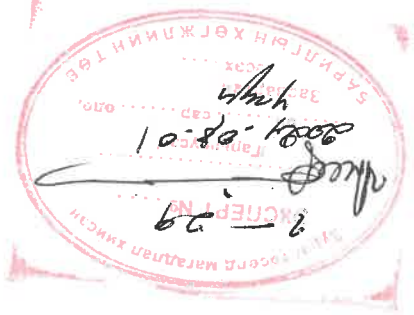
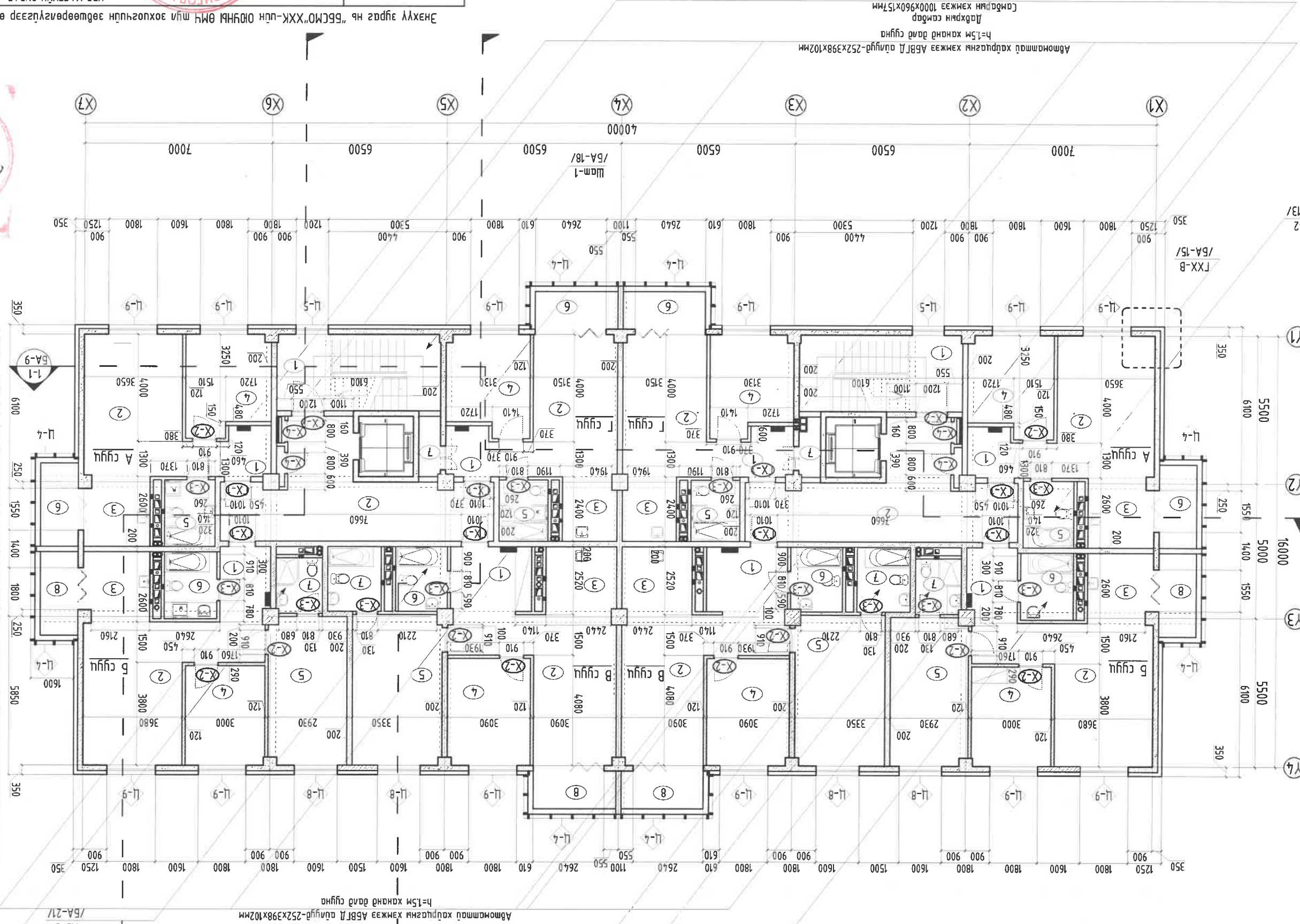

ХАТ	Б.Эрдэнэчимэг	ХАТ	Б.Эрдэнэчимэг
ЦБЭ	Б.Болор	ЦБЭ	Б.Болор
ХАС	Б.Олонгол - 2	ХАС	Б.Олонгол - 2
ББ	Б.Оюунсүх	ББ	Б.Оюунсүх

Захирал	Б.Сүхжидмаа	ЭТ Шуфр:	ББ-17/2024	Масштаб:	М1:150	Огноо:	2024
Туслах	Д.Наранхуу	ТТ Шуфр:	ББ-5	Хугацаа:	Хугацаа: 27		

Хөдөлгөөнчүүд	Хөдөлгөөнчүүд
Хөдөлгөөнчүүд	Хөдөлгөөнчүүд
Хөдөлгөөнчүүд	Хөдөлгөөнчүүд
Хөдөлгөөнчүүд	Хөдөлгөөнчүүд

1. Энэ хугацааг БА-8-12 хамт үз. 2. Дотор засгийн ажлын БА-2 д үз. 3. Холын хэсэглэлийг БА-13-15 д үз. 4. Холын цонхны зурвас БА-16-17 д үз. 5. Шалны бүтцийг БА-13 д үз. 6. Ардун цэвэрлэх өрөөнийг салхивчлүүлэх зурвас ХС-аас үз.

Табал	Шалны мөрөн /м ² /	Өрөөний нэр	2-9-р давхар х2	Чийг	45.28
1	Хонгиал х2	2-9-р давхар х2	Чийг	27.93	17.35
2	Шалны хонгиал х2	А сүүц /2 өрөө/ х2	Чийг	52.28	5.28
1	3очны хэсэг	Б сүүц /3 өрөө/ х2	Чийг	19.32	5.28
2	3очны хэсэг	В сүүц /3 өрөө/ х2	Чийг	24.15	5.17
3	Гал могоо	Б сүүц /3 өрөө/ х2	Чийг	6.57	24.15
4	Шалны өрөө	Б сүүц /3 өрөө/ х2	Чийг	11.02	6.57
5	Шалны өрөө	Б сүүц /3 өрөө/ х2	Чийг	15.89	11.02
6	Ардун цэвэрлэх өрөө	Б сүүц /3 өрөө/ х2	Чийг	3.52	15.89
7	Ардун цэвэрлэх өрөө	Б сүүц /3 өрөө/ х2	Чийг	4.91	3.52
8	Лодж	Б сүүц /3 өрөө/ х2	Чийг	5.03	4.91
1	Үндийн хэсэг	Б сүүц /3 өрөө/ х2	Чийг	7.51	5.03
2	3очны хэсэг	Б сүүц /3 өрөө/ х2	Чийг	22.38	7.51
3	Гал могоо	Б сүүц /3 өрөө/ х2	Чийг	6.60	22.38
4	Шалны өрөө	Б сүүц /3 өрөө/ х2	Чийг	12.19	6.60
5	Шалны өрөө	Б сүүц /3 өрөө/ х2	Чийг	18.57	12.19
6	Ардун цэвэрлэх өрөө	Б сүүц /3 өрөө/ х2	Чийг	4.80	18.57
7	Ардун цэвэрлэх өрөө	Б сүүц /3 өрөө/ х2	Чийг	4.57	4.80
8	Лодж	Б сүүц /3 өрөө/ х2	Чийг	4.71	4.57
1	Үндийн хэсэг	Б сүүц /3 өрөө/ х2	Чийг	48.77	4.71
2	3очны хэсэг	Б сүүц /3 өрөө/ х2	Чийг	17.15	48.77
3	Гал могоо	Б сүүц /3 өрөө/ х2	Чийг	4.79	17.15
4	Шалны өрөө	Б сүүц /3 өрөө/ х2	Чийг	10.98	4.79
5	Ардун цэвэрлэх өрөө	Б сүүц /3 өрөө/ х2	Чийг	4.74	10.98
6	Лодж	Б сүүц /3 өрөө/ х2	Чийг	4.77	4.74
7	Ардун цэвэрлэх өрөө	Б сүүц /3 өрөө/ х2	Чийг	1.79	4.77

- Тайлбар
1. Энэ хувьцааг БА-9-13 хамт үз.
 2. Дотор эвслин ажлын БА-2-д үз.
 3. Холын хэсгийн ажлын БА-15-д үз.
 4. Хаана, цонхны зургууд БА-18-19-д үз.
 5. Шалны бүтэцтэй БА-15-д үз.
 6. Арвин цэврийн өрөөний санхүүгийн зургууд ХС-аас үз.

Зөвшөөрөгчтөн

ББ	Бланцус
ХАС	Б.Олонго -Т
ЦБҮ	Б.Болор
ДГХТ	Б.Зореншуваз
ХЛ	Н.Пүрэвжаргал

Захирал

Б.Сунжидмаа	ET Шуфр:	ББ-17/2024	Масштаб:	М1:150	Огноо:	2024
Н.Мангандаяр	ET Шуфр:	ББ-17/2024	Масштаб:	М1:150	Огноо:	2024
Д.Наранхүү	ET Шуфр:	ББ-17/2024	Масштаб:	М1:150	Огноо:	2024
Ч.Масар	ET Шуфр:	ББ-17/2024	Масштаб:	М1:150	Огноо:	2024

Шалгарсан

Архитектор	Н.Мангандаяр
Гүйцэтгэл	Д.Наранхүү
Шалгарсан	Ч.Масар

Энэхүү зургаг нь "БСМО"ХХК-ион ОЮУНЫ ӨМЧ шил зохиогчид зөвшөөрөгчид өөрчлөх болон шилгэхг хориглоно.

ЭНГ МАЯГИЙН ЗУРАГ

СЭБЭ ДЭД ТӨВИЙН БАРИЛГАЖИЛГЫН ТӨСӨЛ 9 ДАВХАР 70 АЙЛЫН ОРОН СУУЦНЫ БАРИЛГА.

Техникийн дахрын багцугаар

ТЕХНИКИЙН ДАВХРЫН БАЙГУУЛАЛТ

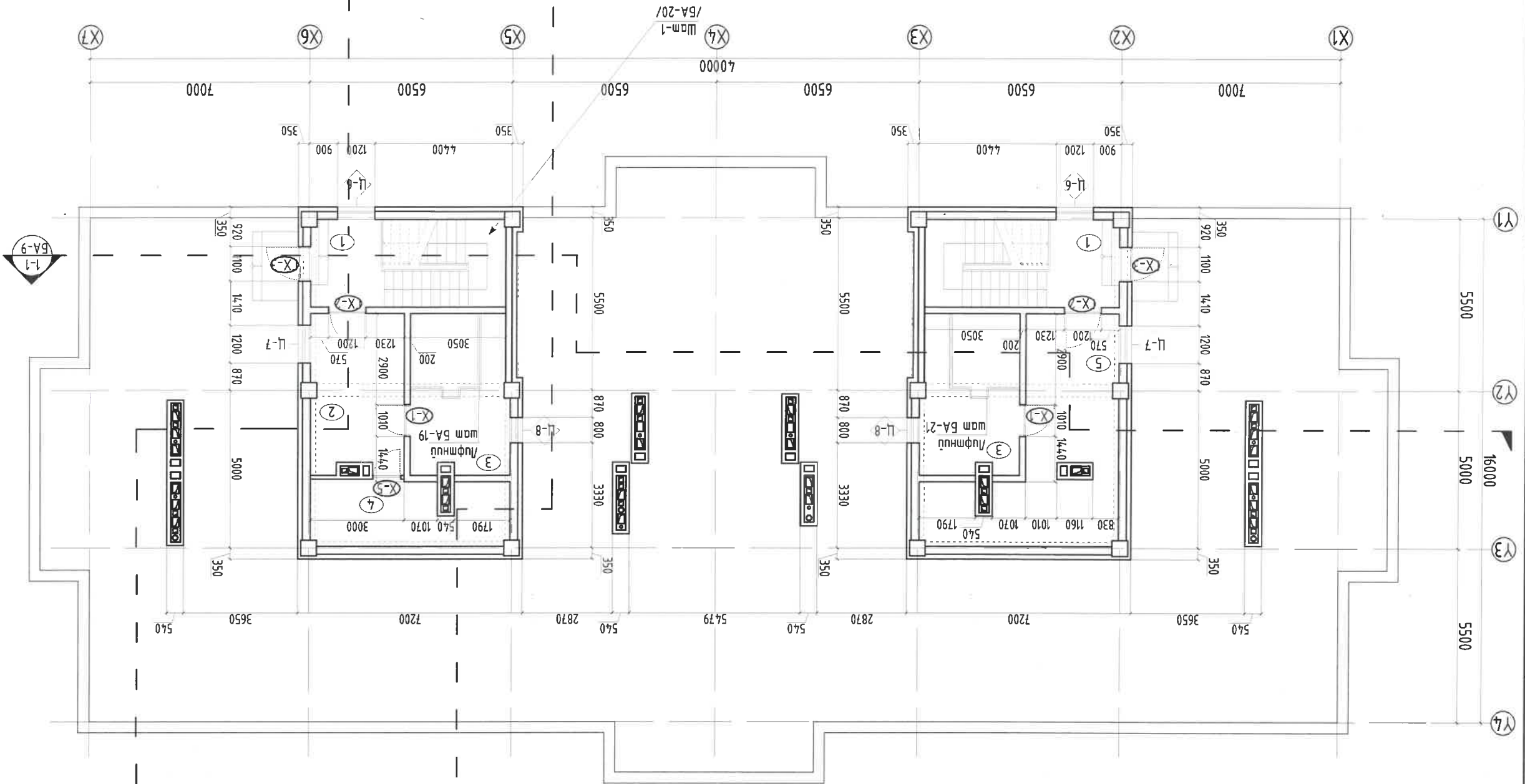

ТӨДӨРХӨЙЛӨЛТ

Д.Д	Өрөөний нэр	М ² /	мөрөн
	Техникийн дахвар	94.05	
1	Шалны хонгил х2	34.86	Чилүү
2	Хонгил	14.86	Чилүү
3	Техникийн өрөө х2	31.64	Бетон
4	Техникийн өрөө	12.69	Будаг
5	Агуулах	28.89	Бетон



Y1
Y2
Y3
Y4

X1

X2

X3

X4

X5

X6

X7

Шам-1 /БА-20/

БА-9

2-2

3-3

1-1

ОГТЛОЛ 1-1 /ТЭНХЭЛЭГ Х1-Х7/

- 1 Үе хугаан хар цаас
- 2 Үе хар цаас Р4-350 /1-0.02-2 үе/
- Цөмтэн мазилгаа 50мм М-100
- Керамзит бетон нэлдлэг 50-250мм
- Дулаалаг полистрол 250мм
- Уур нусгарлагч 1 үе хар нөвсгэн П-350
- Цөмтэн мазилгаа 20мм М-50
- Цулгамал хүчлэл 160мм

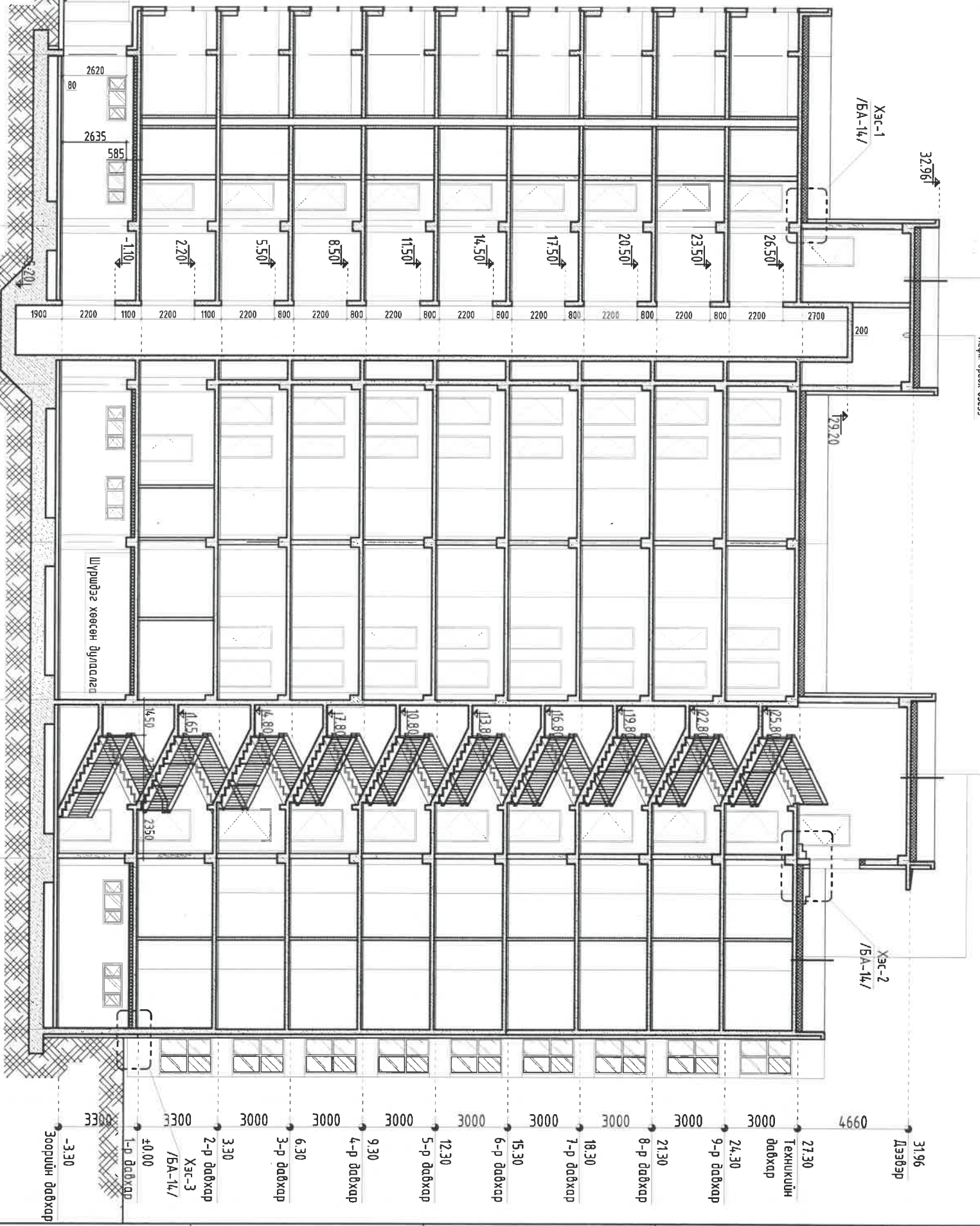

Тайлбар

- Энэ хугацааг БА-3-7 хамт үз.
- Домор эзэслэг ерөнхий тайлбаргаас үз.
- Гадна, домор ханганы тодорхойлолт дүтэмдэг БА-13 үз.
- Цонх Хаалганы схем зураг БА-16-17д үз.
- Хавард-ыг стандартын дагуу 10 м-н өргөнтэйгээр хүнээ. БМ-150
- Гадна довтожгоо халчрахгаас хамгаалсан гадаргуутай чиглүүгээр стандартын дагуу өнгөлөө.
- Дээврийн ажлыг хуурай нөхцөлд гүйцэтгэх ба хур мундагтай үед дугаалагын материалыг чийгнээс хамгаалах араа хэмжээ орна.
- Дээврийн ажлыг технологийн норм дүрмийг дагуу хамцуу баримтлалд хийх хэрэгтэй.

Энэхүү зураг нь "БЭСМО"ХХК-ийн ОЮУЧНЫ ӨМЧ шүд зохиогчийн зөвшөөрөгдүгээр өөрчлөх болон ашиглахыг хориглоно.

НЭГ МАЯГИЙН ЗУРАГ

СЭЛБЭ ДЭД ТӨВИЙН-БАРИЛГ АЖИЛТЫН ТӨСӨЛ 9 ДАВХАР 70 АМЛЫН ОРОН СУЦЦЫН БАРИЛГА.

Огноо 1-1 /тэнхэлэг Х1-Х7/

Захирагч	Архитектор	Гүйцэтгэгч	Шалгагсан	Б/Гүнжидмаа	Н.Нянганбаяр	Д.Наранхүү	Ч.Масар	ЕГ Шифр:	ББ-17/2024	Масштаб:	М1:200	Эргүүлэн дугаар:	Хугацаа:	2024	27
----------	------------	------------	-----------	-------------	--------------	------------	---------	----------	------------	----------	--------	------------------	----------	------	----

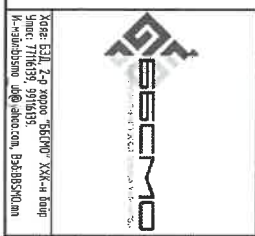

ОТЛОЛ 2-2 / МЭНХЭЛЭЭ Ү1-Ү4/

ОТЛОЛ 3-3 / МЭНХЭЛЭЭ Ү1-Ү4/

- 1 Үе хуягт хар цаас
- 2 Үе хар цаас РЧ-350 /h-0.02-2 үе/
- Цөмнөлм мазшигээ 50мм М-100
- Көрөмжил бетон нэгдүүлс 50-250мм
- Дулаалаа полистрол 250мм
- Уур нусгаарлагч 1 үе хар пергамин П-350
- Цөмнөлм мазшигээ 20мм М-50
- Цугаарал хучим 160мм

- 1 Үе хуягт хар цаас
- 2 Үе хар цаас РЧ-350 /h-0.02-2 үе/
- Цөмнөлм мазшигээ 50мм М-100
- Көрөмжил бетон нэгдүүлс 50-250мм
- Дулаалаа полистрол 250мм
- Уур нусгаарлагч 1 үе хар пергамин П-350
- Цөмнөлм мазшигээ 20мм М-50
- Цугаарал хучим 160мм

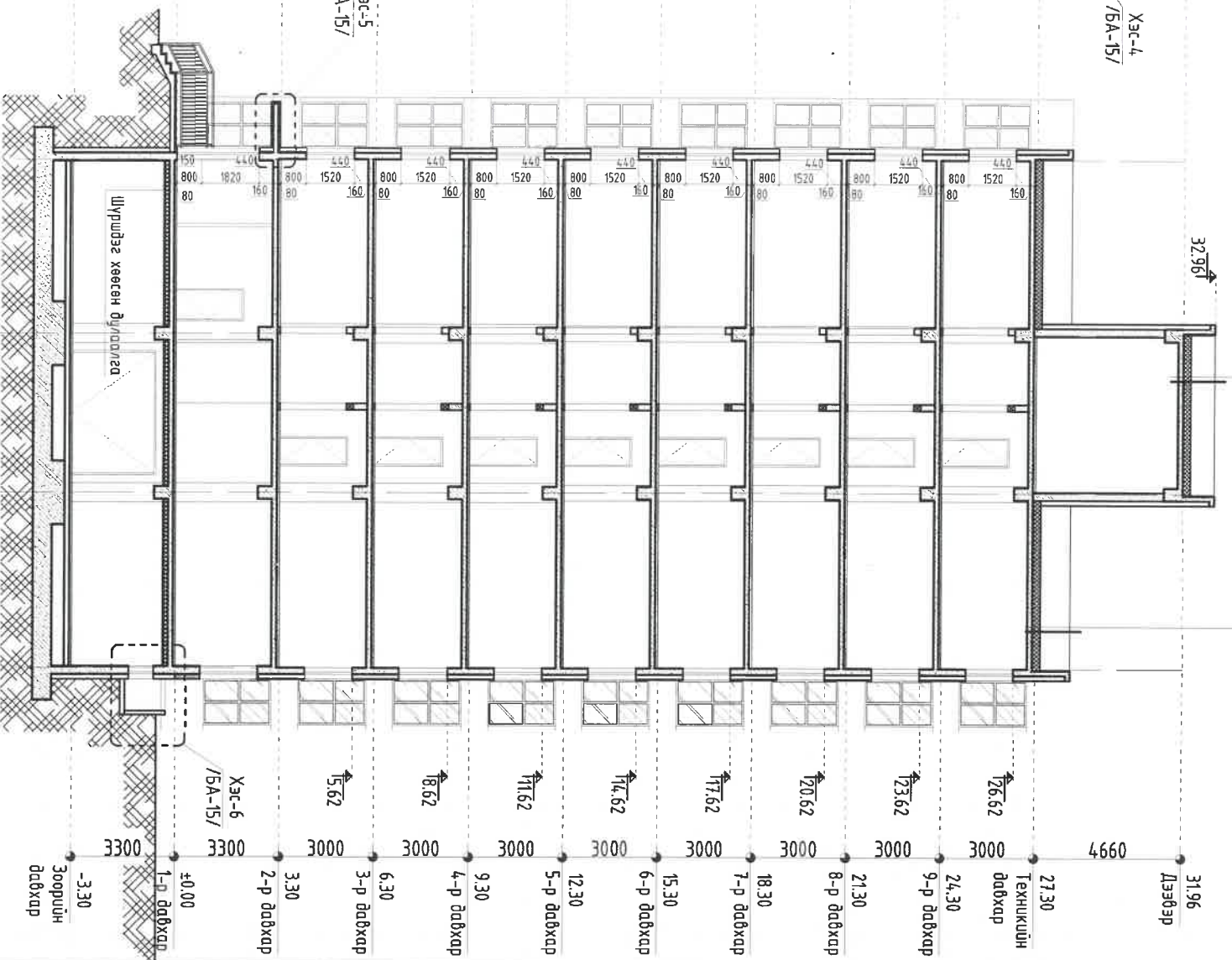
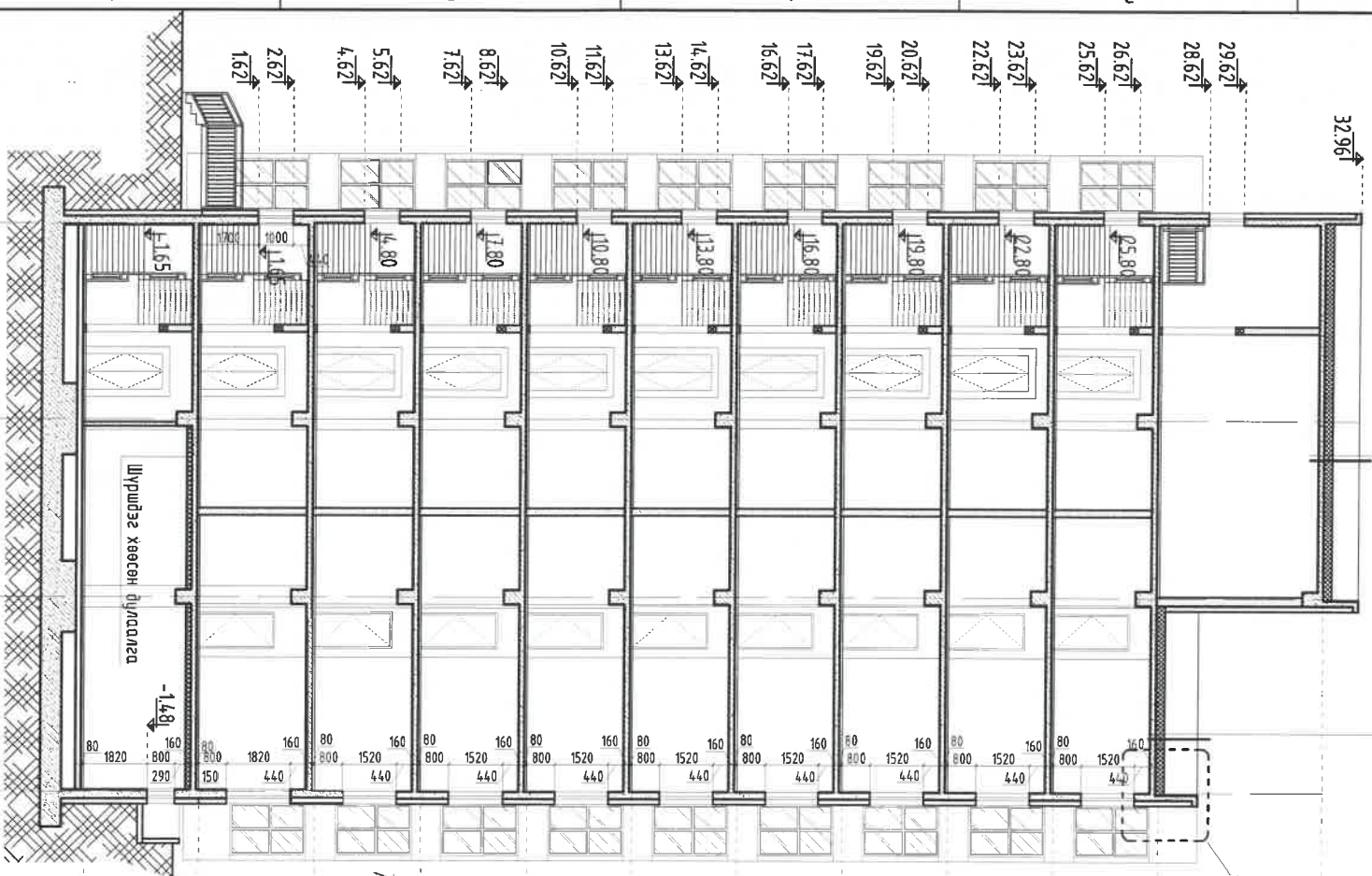

- Тайлбар
- Энэ хурдсыг БА-3-7 хамт үз.
 - Домор засгалыг ерөнхий тайлбарсад үз.
 - Гадна, домор хананы модорхойлолт бүтэццэг БА-13 үз.
 - Цонх Харгалсны схем зурга БА-16-17д үз.
 - Харвалыг стандартын дагуу 10 м-н өргөмтлөгээр хийнэ. БМ-150
 - Гадна боджюог хамтрахаас хамгаалсан гадаргуулай чиглүүгээр стандартын дагуу өнгөтнө.
 - Дээврийн ажлыг хурдуй нөхцөлд гүйцэтгэх ба хур тунадистай үед дулаалгын материалыг чийгнээс хамгаалах араг хэмжээ өгнө.
 - Дээврийн ажлыг технологийн норм дүрмийг дагуу хамгуу баригчдын хийх хэрэгтэй.

Энэхүү зураг нь "БСМО"ХХК-ийн ОЮУЧНЫ ӨМЧ түд зохилдгүчийн зөвшөөрөлгүгээр өөрчлөх болон ашиглахыг хориглоно.

НЭГ МАГГИЙН ЗУРАГ

СЭЛБЭ ДЭД ТӨВИЙН БАРИЛГАЖИЛТЫН ТӨСӨЛ 9 ДАВХАР 70 АМЛЫН ОРОН СУУЦНЫ БАРИЛГА.

ОТЛОЛ 2-2 /МЭНХЭЛЭЭ Ү1-Ү4/, 3-3 /МЭНХЭЛЭЭ Ү1-Ү4/

БСМО

Хаяг: ЕДЛ, 2-р хороо, "БСМО" ХХК-н байр
Утас: 776679, 971935
И-мэйл: bsmo@basmn.com, bsmo@basmn.com

Зохирал	Б.Сүмжидмаа	ЕГ Шифр:	Масштаб:	Огноо:
Архитектор	Н.Мянгаадаяр	ББ-17/2024	М1:150	2024
Гүйцэтгэгч	Д.Наранхүү	ТГ Шифр:	Зургийн дугаар:	Хурдас:
Шалгарсан	Ч.Масдар		БА-9	27

1-.-09

ЭКСПЕРТ 1 №

Б.АРИУНБАЯАР

2024.08.01

НҮҮР ТАЛ /ТЭНХЭЛЭЭ Х1-Х7/

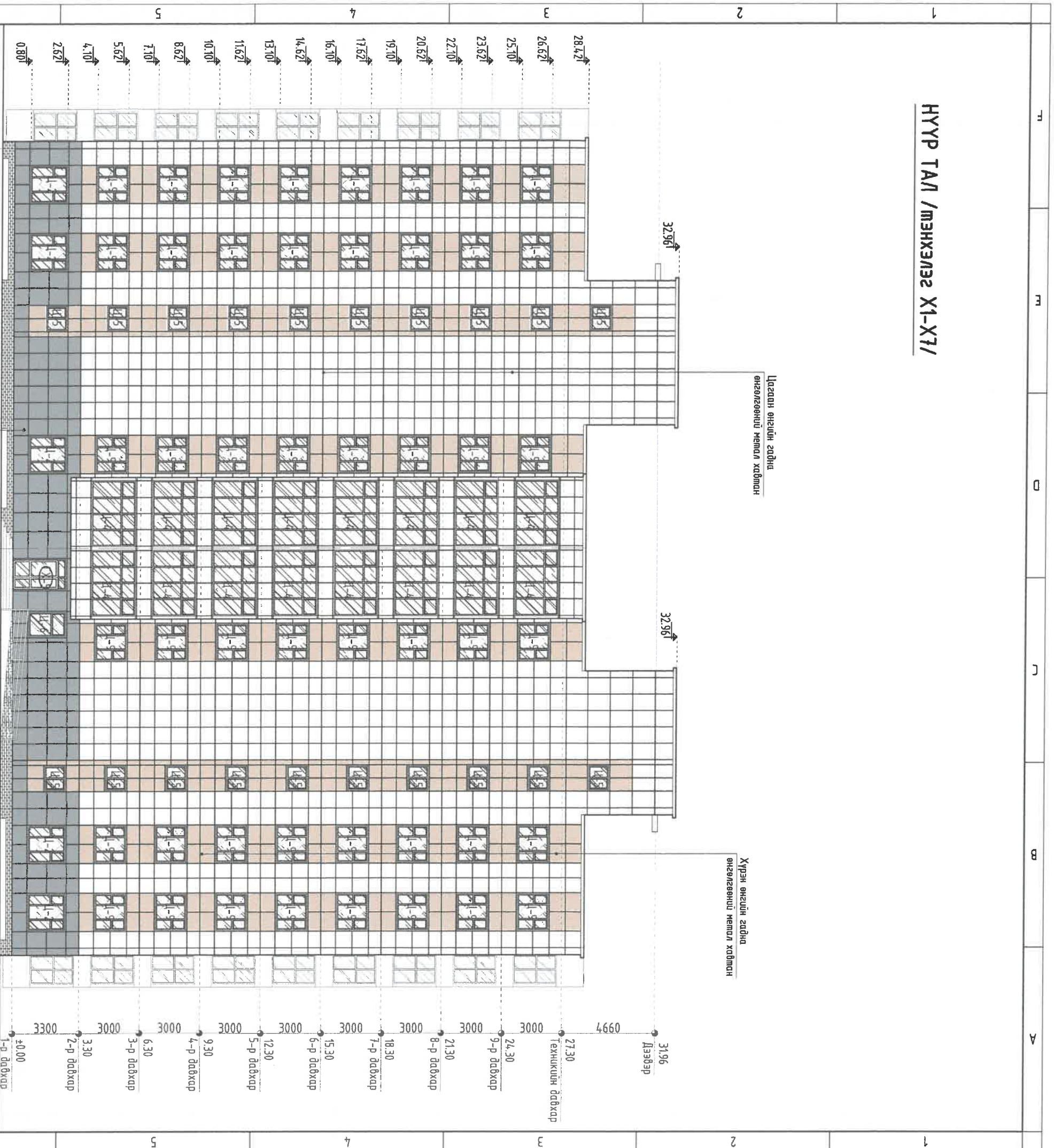

Цагаан өнгийн гадна өнгөлгөөний металл хайрмал

Хүрэн өнгийн гадна өнгөлгөөний металл хайрмал

Фасадны өнгөний код

- Цайвар саярал өнгийн гадна өнгөлгөөний чилүүцн хайрмал
- Цайвар бор өнгийн гадна өнгөлгөөний металл хайрмал

- СМҮК /С-035, М-038, У-053, К-003/
- RGB /R-168, G-148, B-123/
- СМҮК /С-023, М-024, У-027, К-000/
- RGB /R-198, G-185, B-176/

- Хэс-1 -Хэсэглэлийн дугаар БА-8 -Хурдасны дугаар 3.00
- Өнбрийн твшын

Тайлбар

- Энэ хурдасыг БА-3-7 хамт үз.
- Дотор засгалыг ерөнхий тайлбардаас үз.
- Гадна, дотор хананы тодорхойлолт дүтэмццэг БА-13 үз.
- Цонх Хавилганы схем зурга БА-16-17д үз.
- Хаявдчыг стандартын дагуу 10 м-н өргөнтэйгээр хийнэ. БМ-150
- Гадна доржгоог хялтурхахас хангагдсан гадаргуугийг чилүүцсээр стандартын дагуу өнгөлнө.
- Дээррийн ажлыг хуурай нөхцөнд гүйцэтгэх ба хур мундагтай үед дураагдсан материалыг чийгнээс хангагдлах арга хэмжээ авна.
- Дээррийн ажлыг технологийн норм дүрмийг дагуу хамту баримтлагд хийх хэрэгтэй.

Энэхүү зургаг нь "БСМСО"ХХК-ийн ОЮУНЫ ӨМЧ шил зохиогсчийн зөвшөөрөлгүйгээр өөрчлөх болон ашиглахыг хориглоно.

НЭГ МАЯГИЙН ЗЭРЛЭГ

СЭЛБЭ ДЭД ТӨВИЙН БАРИМГАЖИЛТЫН ТӨСӨЛ 9 ДАВХАР 70 АЙЛЫН ОРОН СУУЦНЫ БАРИЛГА.

Нүүр тал /тэнхэлээ Х1-Х7/

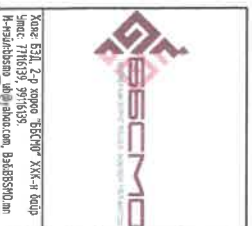

Захирал	Б.Сүмбэр	ЕГ Шифр:	Масштаб:	Огноо:
Архитектор	Н.Мансандар	ББ-17/2024	М:150	2024
Гүйцэтгэсэн	Д.Наранхүү	ТГ Шифр:	Зургийн дугаар:	Хурдас:
Шалдсан	Ч.Масгар		БА-10	27



НҮҮР ТАЛ /ТЭНХЭЛЭЭ Ү1-Ү4/

НҮҮР ТАЛ /ТЭНХЭЛЭЭ Ү4-Ү1/

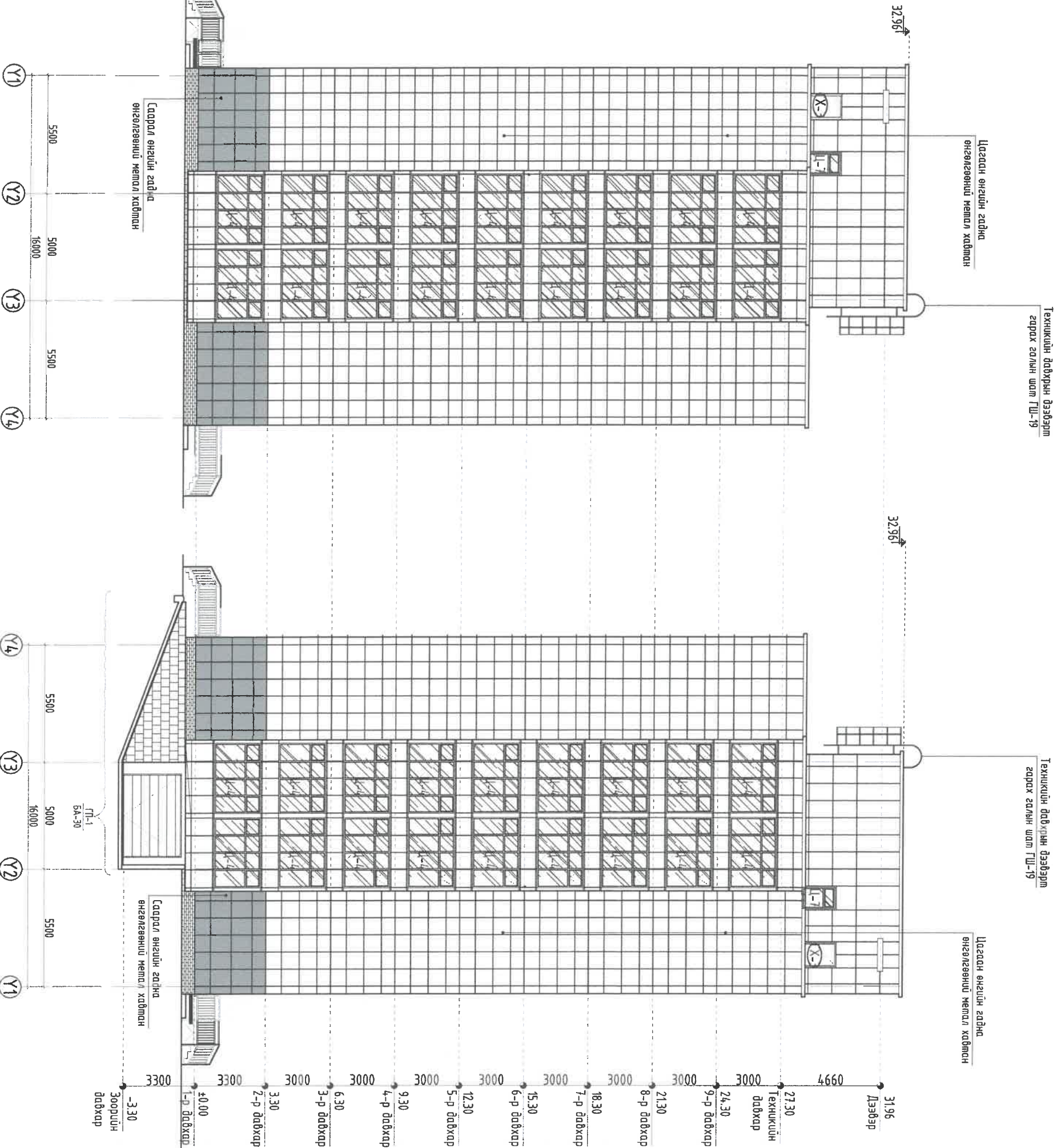

Тайлбар

1. Энэ хуудасныг БА-3-7 хамт үз.
2. Дотор засагныг ерөнхий тайлбаргаас үз.
3. Гадна, дотор хананы тодорхойлолт бүтэццэг БА-13 үз.
4. Цонх Хаалганы схем зургас БА-16-17д үз.
5. Хаягдчийг стандартын дагуу 10 м-н өргөжтлэгээр хийнэ. БМ-150
6. Гадна дөбжөөг халтгархаас хангаалсан гадаргуугийг чиглүүгээр стандартын дагуу өнгөлнө.
7. Дээврийн ажлыг хуурай нөхцөлд гүйцэтгэх ба хур тунадастай үед агуулагдаж материалдыг чийгнээс хангаалах арга хэмжээ авна.
8. Дээврийн ажлыг технологийн норм дүрмийг дагуу хамтуу баримтын хийх хэрэгтэй.



Фасадны өнгөний код

- Цайвар саарал өнгийн гадна өнгөлгөөний чиглүүн хадгана
- Цайвар бор өнгийн гадна өнгөлгөөний мемал хадгана

- СМХК /Г-035, М-038, Ү-053, К-003/
- RGB /R-168, G-148, B-123/
- СМХК /Г-023, М-024, Ү-027, К-000/
- RGB /R-198, G-185, B-176/

Танхх мэмбээ

- Хэс-1 -Хэсэглэлийн дугаар БА-8 -Хүндэтгэсэн дугаар
- 3.00 -Өндрийн шувшин

Энэхүү зураг нь "ББСМО"ХХК-ийн ОЮУНЫ ӨМЧ шүлг зохиогчийн зөвшөөрөлгүйгээр өөрчлөх болон ашиглахыг хориглоно.

НЭГ МАЯГИЙН ЗҮРАГ

СЭЛБЭ ДЭД ТӨВИЙН БАРИЛГАХИЛТЫН ТӨСӨЛ 9 ДАВХАР 70 АЙЛЫН ОРОН СУУЦНЫ БАРИЛГА.

НҮҮР тал /тэнхэлээ Ү1-Ү4/ /тэнхэлээ Ү4-Ү1/			
Захирагч	Б.Сүмжидмаа	ЕГ Шифр:	Масштаб:
Архитектор	Н.Мянганбаяр	ББ-17/2024	М1:150
Гүйцэтгэсэн	Д.Наранхүү	ТГ Шифр:	Зургийн дугаар:
Шалгасан	Ч.Мадарар		БА-12
			Хуудас:
			27



Холбоо: 52.12.73 дугаар "ББСМО" ХХК-н байр
Улаанбаатар хот, 11113/33
Мөн: 4763/33 дугаар байр
Мэдээлэл: 4763/33 дугаар байр

ГАДАА ХАНЫН ТОДОРХОЙЛОЛТ М1:25

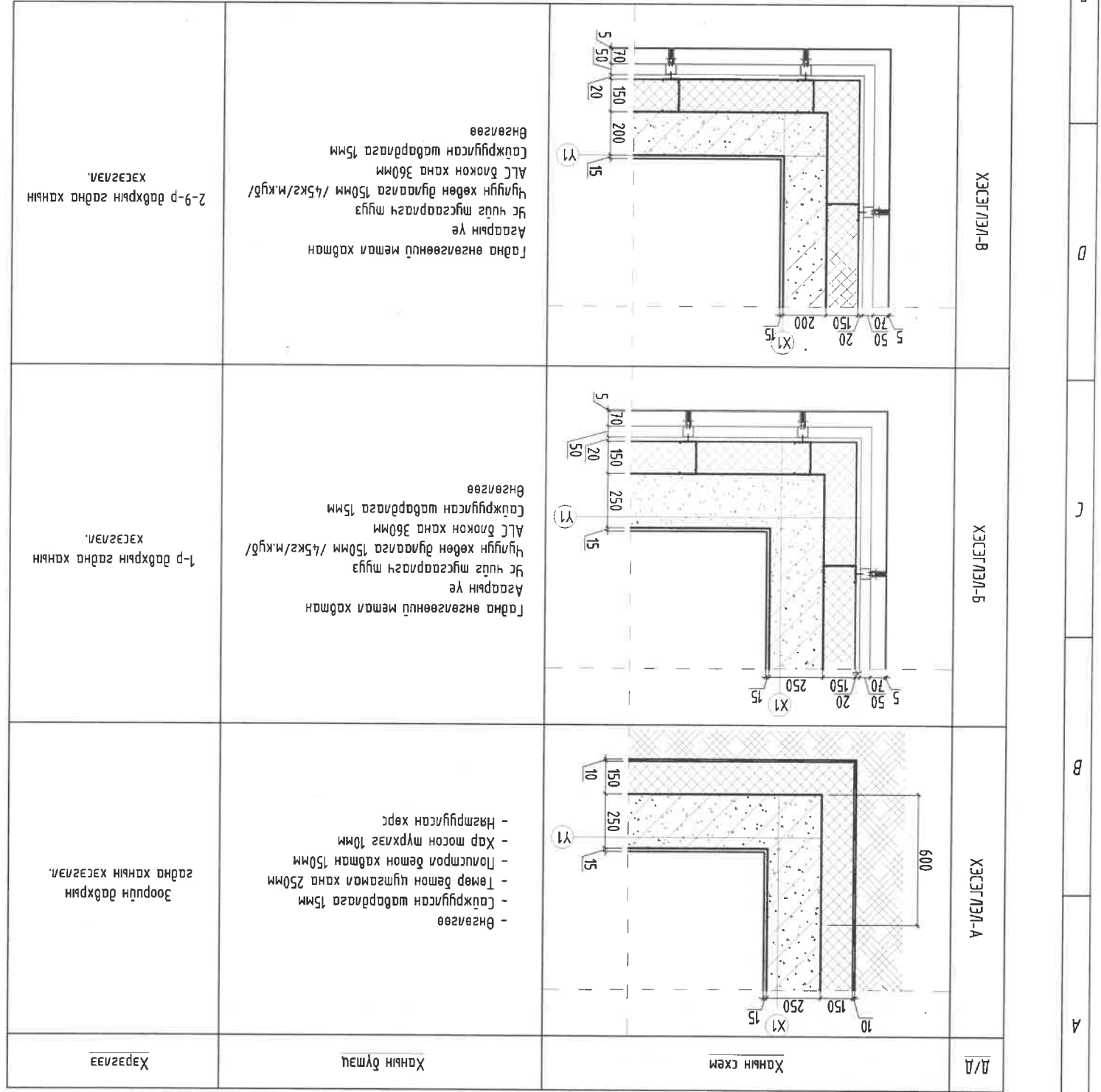

ХАМАР ХАНЫН ТОДОРХОЙЛОЛТ М1:25

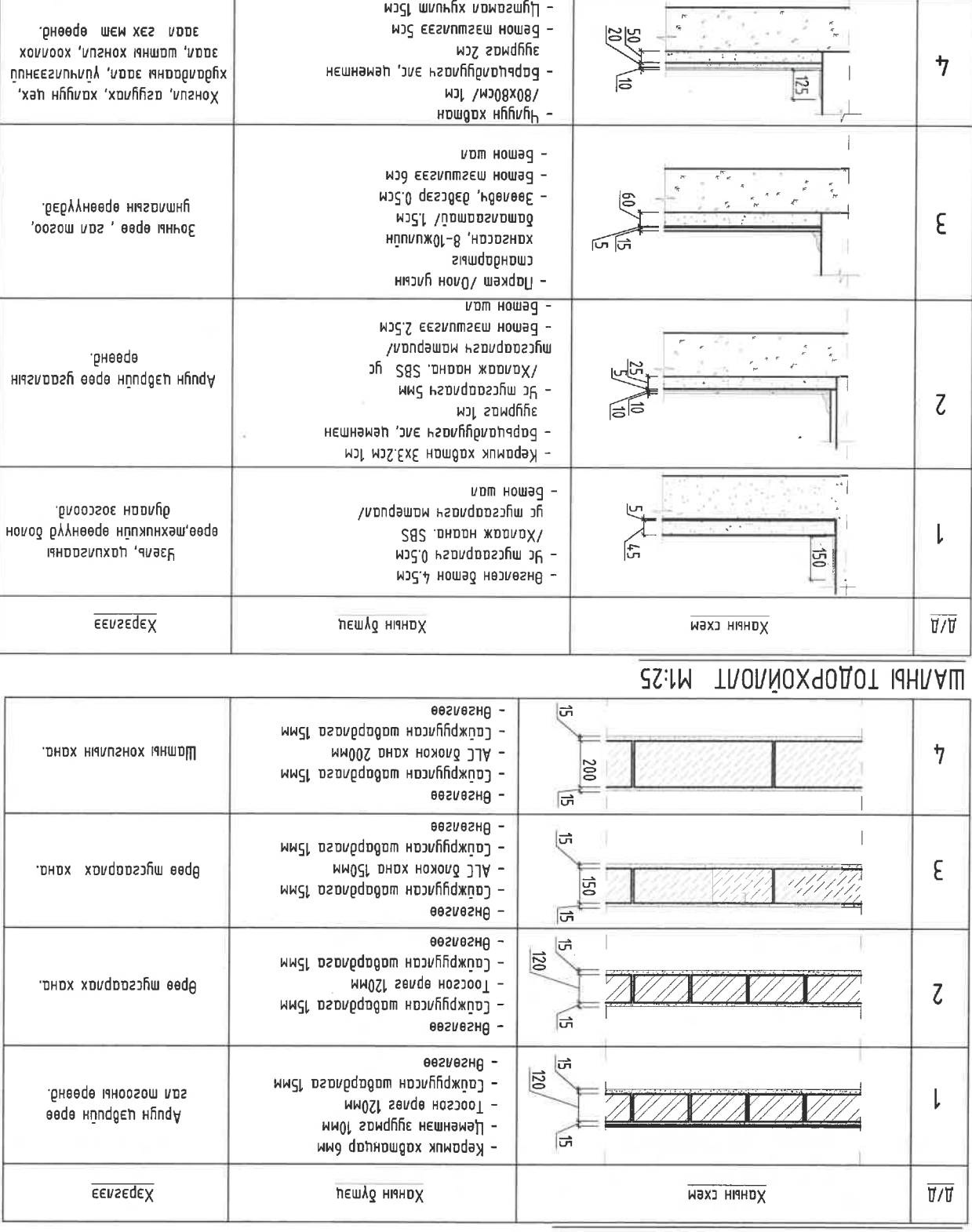

Д/А	Ханын дүмэг	Ханын схем
1	Керамик хавтгаар 6мм Цементэн зургаг 10мм Тоосгон өргөг 120мм Цахруулсан шавардлага 15мм	15 15 120 15
2	Керамик хавтгаар 6мм Цементэн зургаг 10мм Тоосгон өргөг 120мм Цахруулсан шавардлага 15мм	15 15 120 15
3	Цахруулсан шавардлага 15мм АЛС блокон хана 150мм	15 150 15
4	Цахруулсан шавардлага 15мм АЛС блокон хана 200мм Цахруулсан шавардлага 15мм	15 200 15

Тайлбар
1. Энэ хувьдсыг БА-3-10, 12-21 хамт үз. 2. Дотор засаглыг ерөнхий тайлбардас үз.

Д/А	Ханын дүмэг	Ханын схем
1	Өнгөлсөн бетон 4.5см Цементэн зургаг 0.5см /Халааж наана. SBS үс муссаарлагч материал/	4.5 0.5 150
2	Керамик хавтгаар 3x3.2см 1см Барьцалдугагч элс, цементэн зургаг 1см Це муссаарлагч 5мм /Халааж наана. SBS үс муссаарлагч материал/	1 1 2.5 10
3	Паркет /Олон улсын стандартыг хангасан, 8-10 жилийн давтамгаар/ 1.5см Зөөлөг, дэвсгэр 0.5см Бетон загшилга 6см	1.5 0.5 5 15
4	Чулуун хавтан /80x80см/ 1см Барьцалдугагч элс, цементэн зургаг 2см Бетон загшилга 5см	1 2 5 10 20

Энэхүү зургаг нь "ББСМО" ХХК-ийн ЮУНЦ-ийн өмч илэрхийлэлтэй бөгөөд өөрчлөлтөөр өөрчлөх болон ашиглахыг хориглоно.

НЭГ МАЯГИЙН ЗУРАГ
СЭВЭГ ДЭЛ ТӨВИЙН БАРИЛГАЖИЛГЭЙН ТӨСӨЛ 9 ДАВХАР 70 АЙЛИЙН ОРОН СУУЦНЫ БАРИЛГА.

ХОНГОЛ УЛС
АТХ6413

Захирал
Архитектор
Гүйцэтгэгч
Шалтсаан

Б.Лундмаа
Н.Мянганбаяр
Д.Норанхуу
Ч.Масар

ЭТ Шуфр: 55-17/2024
МТ: 25
ЭЗРЭГИЙН ДУГААР: БА-13
Хуудас: 27

Огноо: 2024

Дотор хана, шалны модорхойлолт

Тайлбар
1. Энэ хувьдсыг БА-3-7 хамт үз. 2. Дотор засаглыг ерөнхий тайлбардас үз.

Энэхүү зургаг нь "ББСМО" ХХК-ийн ЮУНЦ-ийн өмч илэрхийлэлтэй бөгөөд өөрчлөлтөөр өөрчлөх болон ашиглахыг хориглоно.

НЭГ МАЯГИЙН ЗУРАГ
СЭВЭГ ДЭЛ ТӨВИЙН БАРИЛГАЖИЛГЭЙН ТӨСӨЛ 9 ДАВХАР 70 АЙЛИЙН ОРОН СУУЦНЫ БАРИЛГА.

ХОНГОЛ УЛС
АТХ6413

Захирал
Архитектор
Гүйцэтгэгч
Шалтсаан

Б.Лундмаа
Н.Мянганбаяр
Д.Норанхуу
Ч.Масар

ЭТ Шуфр: 55-17/2024
МТ: 25
ЭЗРЭГИЙН ДУГААР: БА-13
Хуудас: 27

Огноо: 2024

Дотор хана, шалны модорхойлолт

1. Энэ хуудсыг БА-3-7 хамт үз.
2. Дотор засагсыг ерөнхий тайлбартаас үз.

Тайлбар

Энэхүү зургас нь "БСЦМО" ХХК-ийн ОЮУНЫ БМЧ мэдээлэл зохиогчийн эвдөрлөгүүдээр өөрчлөх боломжтой ашигласныг хориглоно.

ЭНГ МААГИЙН ЗУРАГ
СЭМБЭЛЭЛ ТӨВИЙН БАРИЛГАЖИЛТИЙН ТӨСӨЛ 9 ДАВХАР 70 АЙЛЫН ОРОН СҮҮЦНИЙ БАРИЛГА.
Хэсэглэл 4-7

Захирал
Б.Сүхбаатар
ET Шууд: 65-17/2024
Масштаб: М1:25
Огноо: 2024

Архитектор
А.Мунгандорж
ET Шууд: 65-17/2024
М1:25
2024

Түүшээч
Д.Норанхүү
ET Шууд: 65-17/2024
М1:25
2024

Масраг
М.Масраг
ET Шууд: 65-17/2024
М1:25
2024

Хуудас: 27

ХЭСЭГЛЭЛ-6

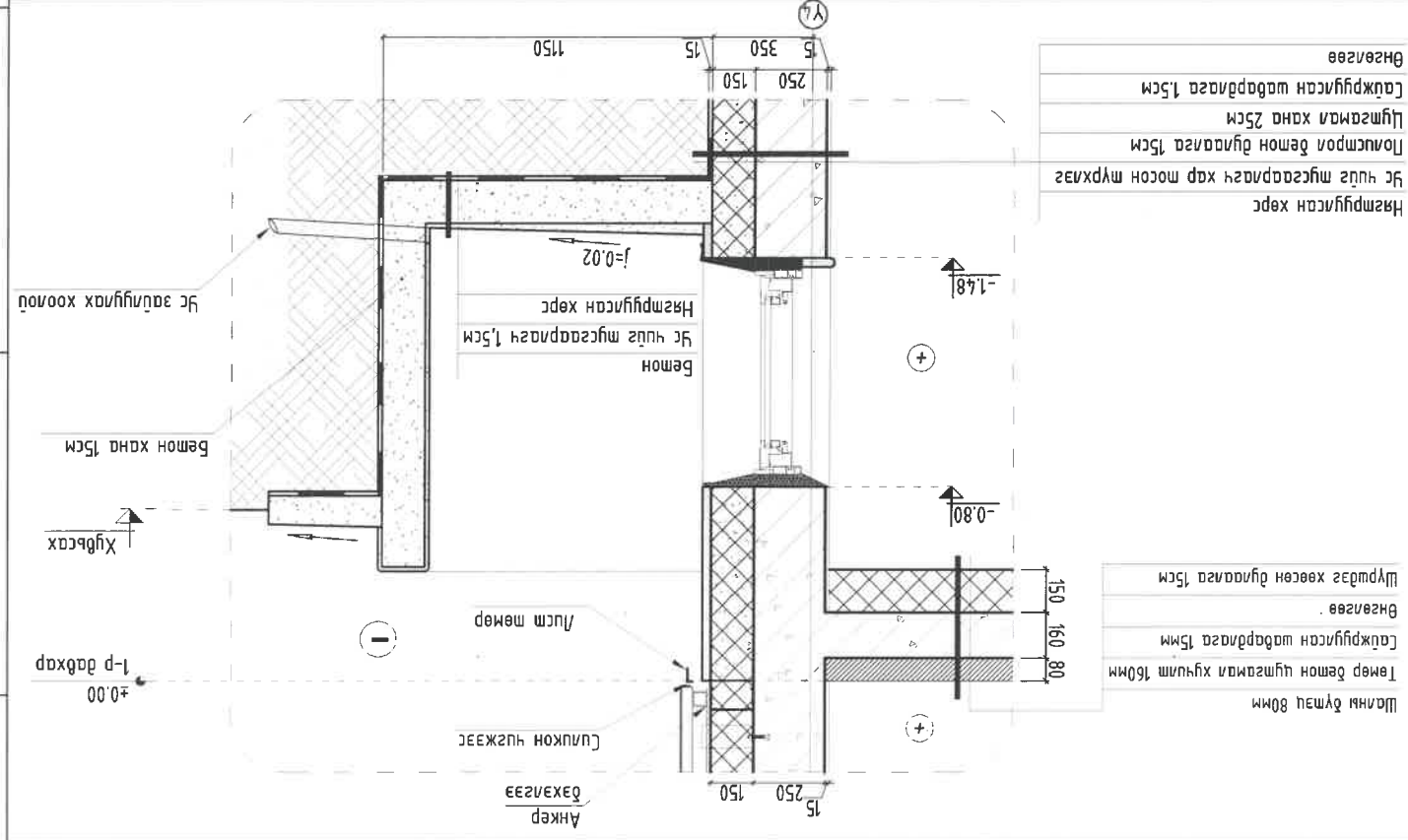

ХЭСЭГЛЭЛ-5

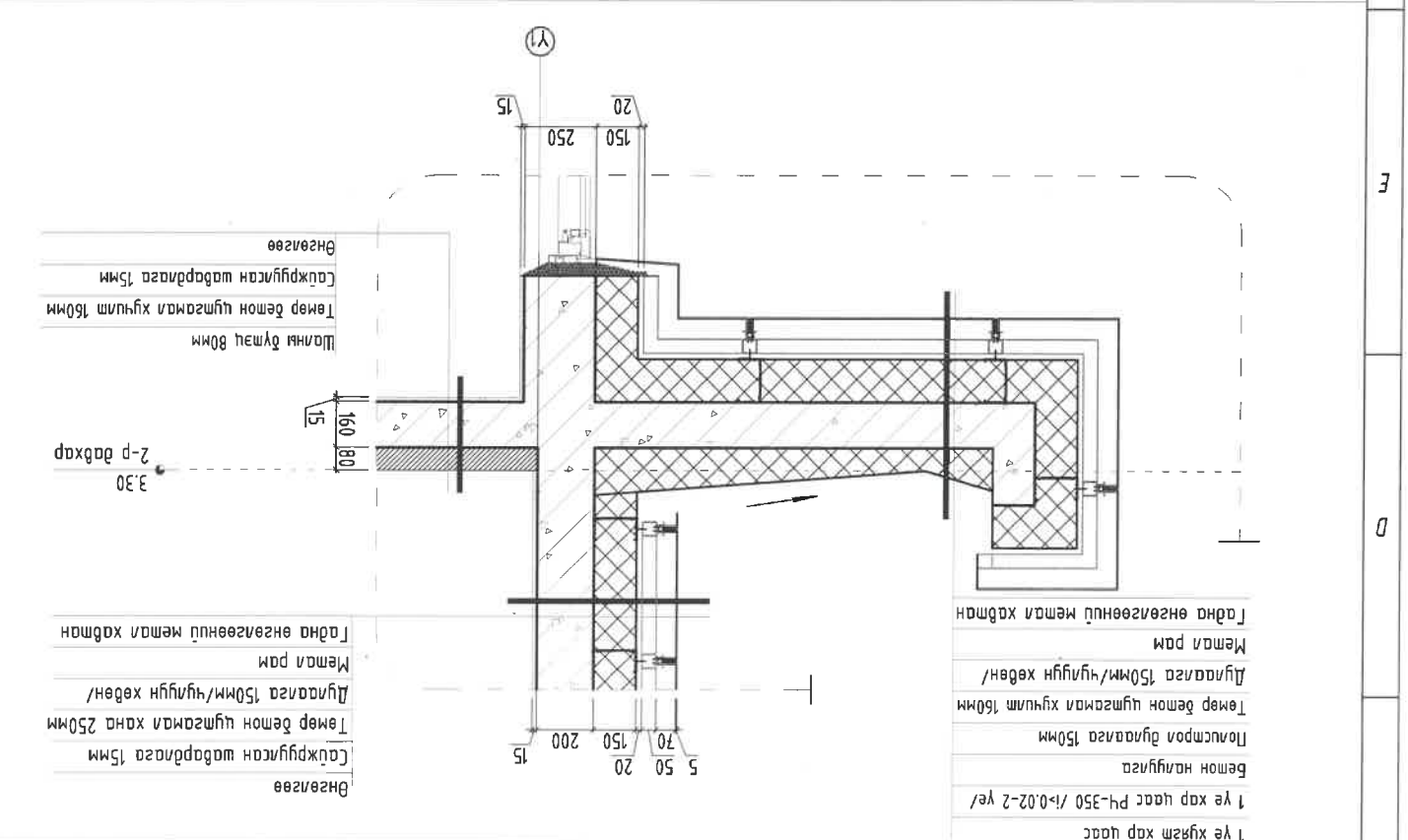

ХЭСЭГЛЭЛ-4

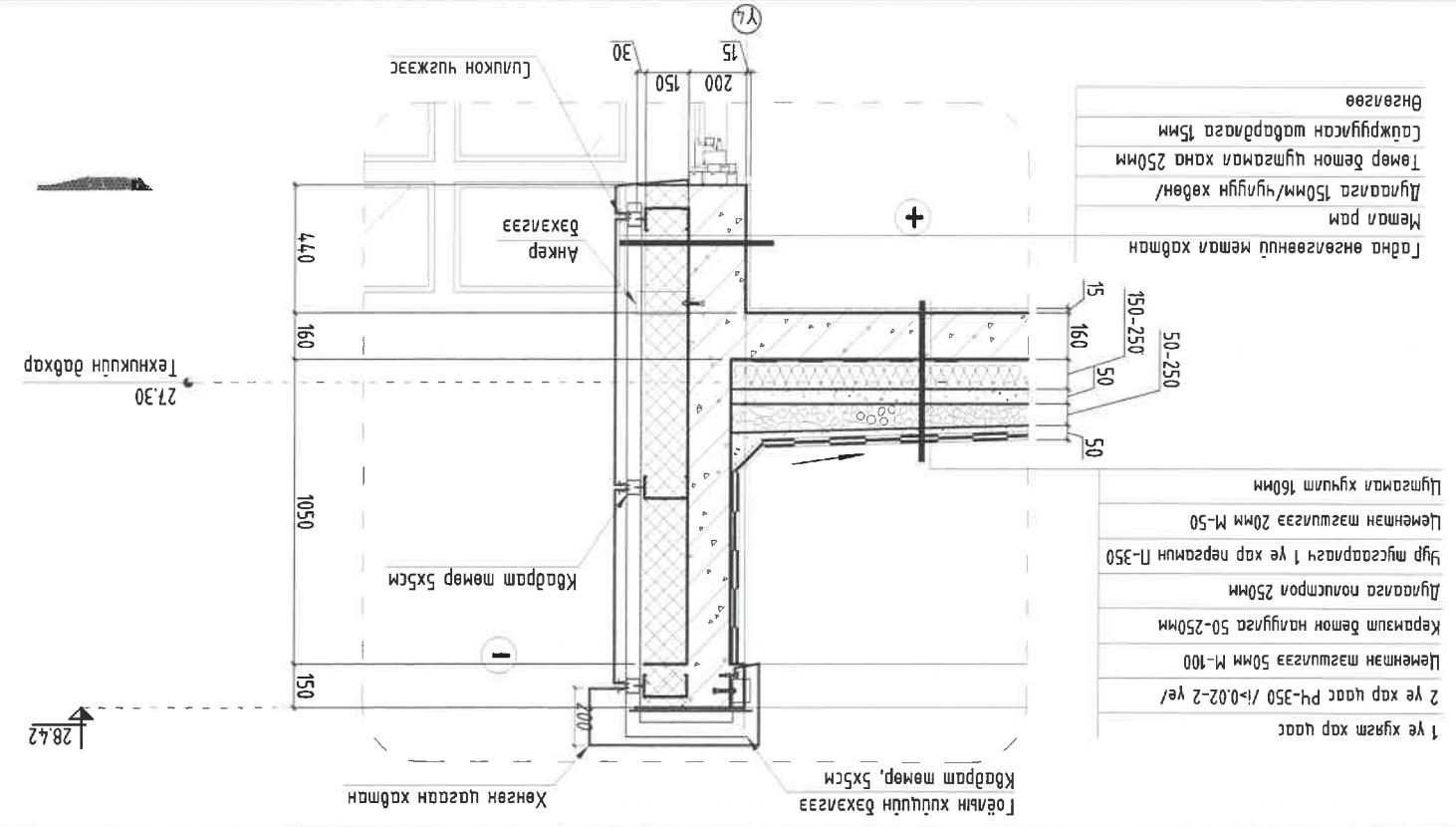

Хаанганы схем, мүүдэр

Дабхар / ID	Онголт	Зорь	1-р дабхар	2-9-р дабхар	Техникийн дабхар	Нийт	Нүхний хэмжээ	Тайлбар
X-1	Баргун	Зүүн	-	-	-	2	1010x2100/ч/	Хүчлэгтэй мөмөл дэмжүүлдэггүй мөмөл хаанга
X-2	Баргун	Зүүн	5	40	-	45	910x2100/ч/	Модон хаанга
X-3	Баргун	Зүүн	5	46	-	51	810x2100/ч/	Хүчлэгтэй засвар дамжихгүй үс чийгэм мөмөл хаанга
X-4	Баргун	Зүүн	-	32	-	36	800x800/ч/	Цахилгаан
X-5	Баргун	Зүүн	-	4	-	-	910x2100/ч/	Төг цахилгаан

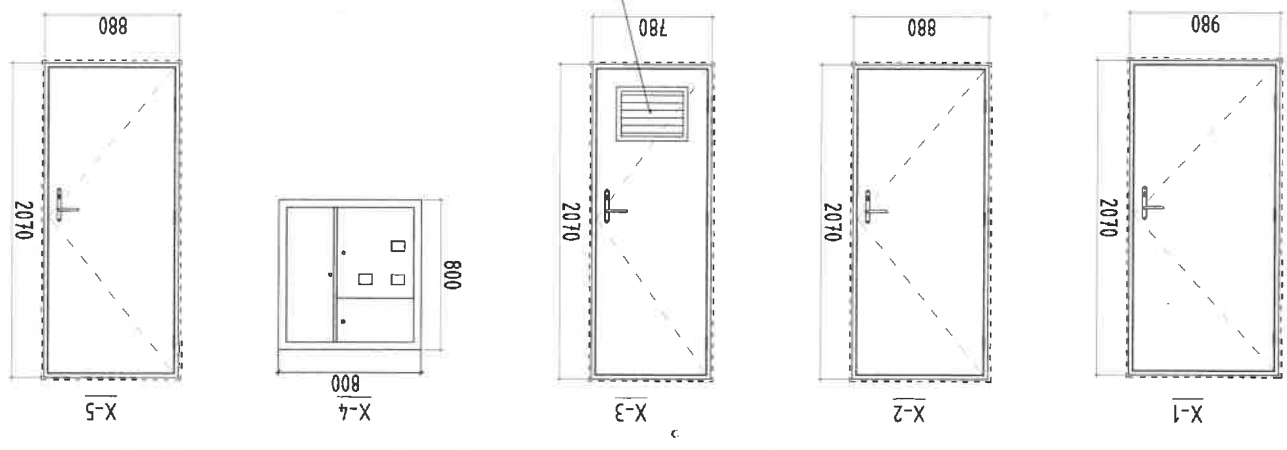

Хаанганы схем, мүүдэр

Дабхар / ID	Онголт	Зорь	1-р дабхар	2-9-р дабхар	Техникийн дабхар	Нийт	Нүхний хэмжээ	Тайлбар
ГХ-1	Баргун	Зүүн	-	4	5	73	1010x2100/ч/	Дулаагатай мөмөл хаанга
ГХ-2	Баргун	Зүүн	2	2	1	12	1200x2100/ч/	Дулаагатай мөмөл хаанга /чонхтой/
ГХ-3	Баргун	Зүүн	-	-	-	1	1010x2100/ч/	Дулаагатай мөмөл хаанга
ГХ-4	Баргун	Зүүн	-	-	-	1	3800x2620/ч/	Дээш эрхэгддэг явдал хүний гэрлийн хайрагтай хаанга
ГХ-5	Баргун	Зүүн	2	-	-	2	1500x2620/ч/	Мөмөл рамтай хоёр хайрагтай хаанга

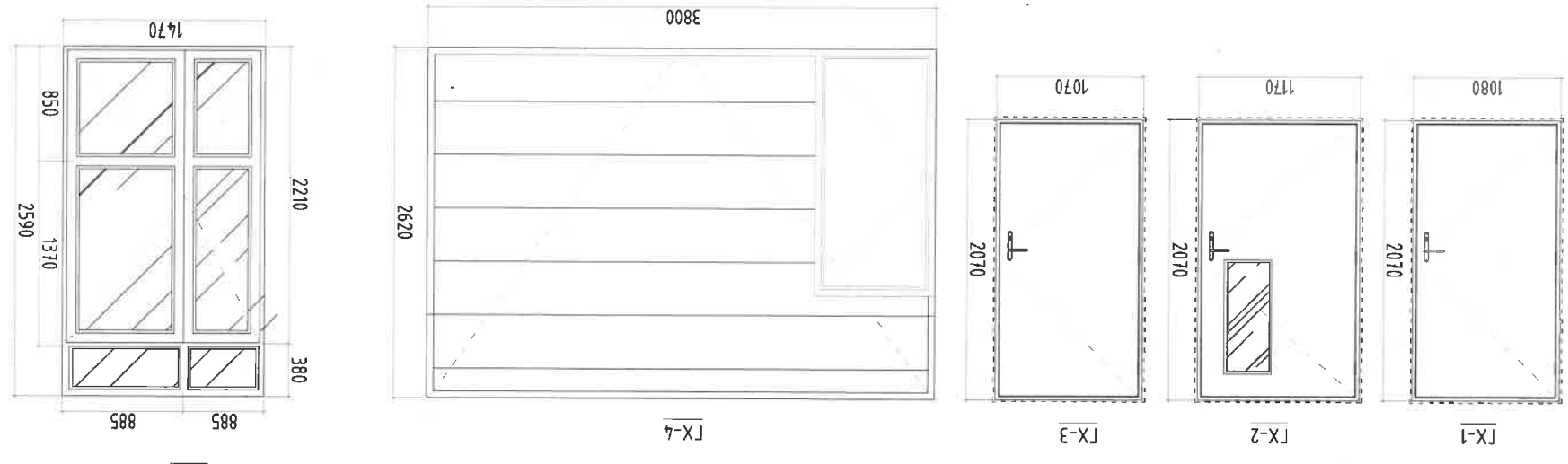

- Тайлбар
- Энэ хүндийг БА-3-7 хамт үз.
 - Мөмөл рамтай дахгун хаанганы схемийн дагуу захиалж гусарна. Шилэн хаанганы олон улсын стандартарын шаардлага хангасан Эдвард шилтэй цонх хүднэ.
 - Эдвард эдийн шингэн хөөсөөр чигжиж дулаална.
 - Хаанганы гусаргахдаа /БНБд 81-55-05/-г баримталж чанартай хийж гүйцэтгэнэ. MNS 0531-2002
 - Хөгжлийн дэргэмтэй хүнд зориулж орц, хаанганы монолог, төхөөрөмжлөх бодлыг MNS 6055:2009 шаардлагыг дагаж мөрдөнө.

БСЦМО

Б.Цүнжидмаа
 А.Хуучир
 А.Хуучир

Эхний зураг нь "БСЦМО" ХХК-ийн ОЮУНЫ БМЧ туги зохиогчийн зөвшөөрөгдүгээр өөрчлөх болон ашиглахыг хориглоно.

Захирал	Б.Цүнжидмаа	ЕГ Шифр:	ББ-17/2024	Масштаб:	M:50	Огноо:	2024
Архитектор	А.Хуучир	ТТ Шифр:	ББ-17/2024	Эргүүлэн дугаар:	БА-17	Хүндийг:	27
Гүйцэтгэсэн	А.Хуучир	Ч.Масар					
Шалгарсан	А.Хуучир						

- 1 Энэ хуудасыг БА-12 хамт үз.
- 2 Гагнаасыг эвэр хилж газгигурьян шаарцасыг сайтар эгнээж мэгшилнэ.
- 3 Дээдэрт гарах мөмөр шатыг хар өнгөн ширүүн нийлэн бүтээж 2-3 үе бүдэнэ.
- 4 А-Б-Д-Х-К-ийн шатны шүүвэрийг 1 шатныхаар мүүсгэн болно.

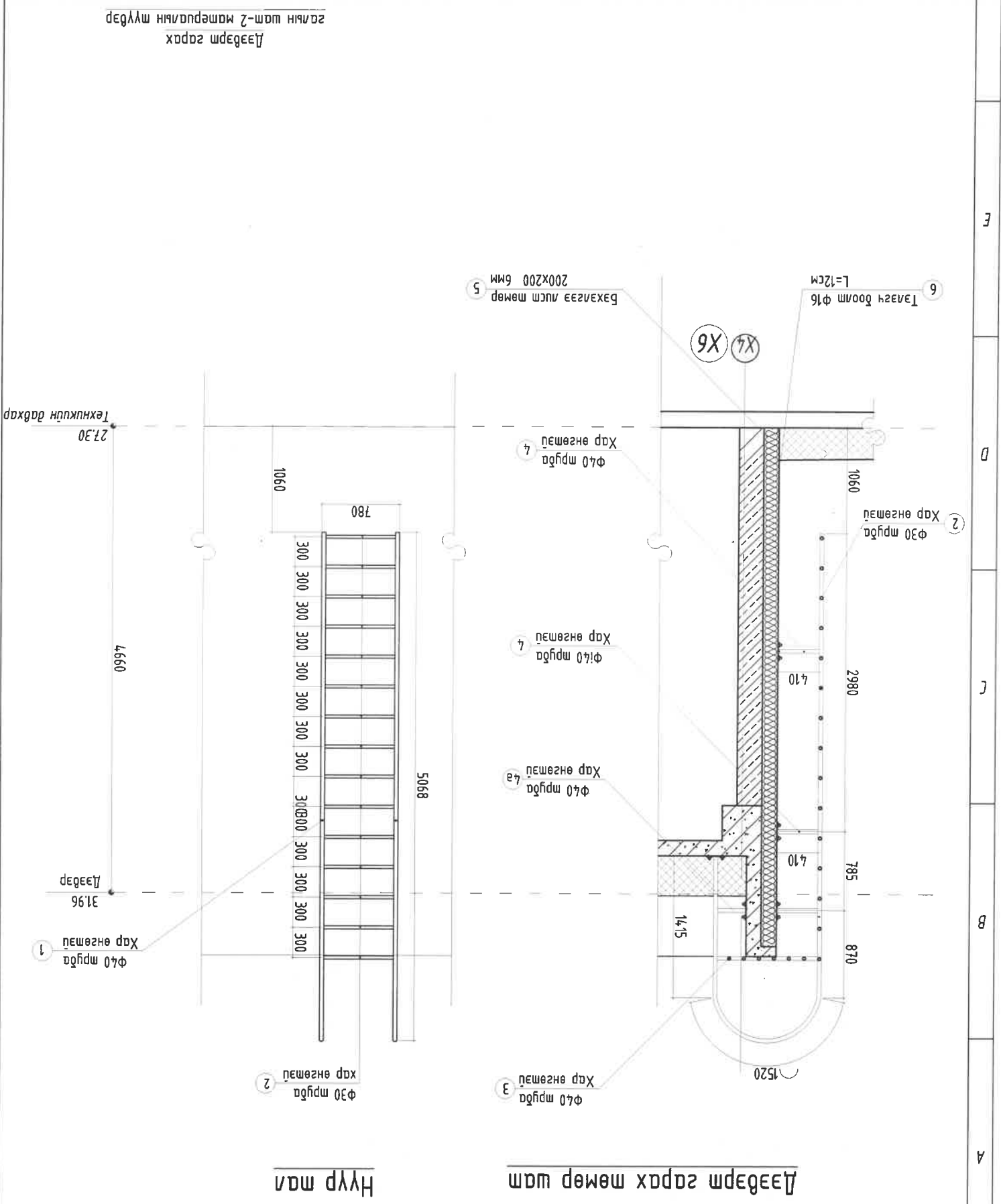

Хэмжих	Материалын нэр	Хэмжээ
Тоо	Хэмжих	Тоо
100	Материалын нэр	Хэмжээ
30.74	Труба φ30 L	м
3.80	Труба φ40 L	м
10	Бэхлэгээ лусм 200x200 б=6мм	шүрхээ
40	Тэгшч боомт φ16 L=120	шүрхээ

Лэвэрт гарах мөмөр шат-2 материалын мүүдэр

ТЕХНИКИЙН ДАВХРЫН ЛИФТНИЙ ТӨМӨР ШАТ ЛТШ-1

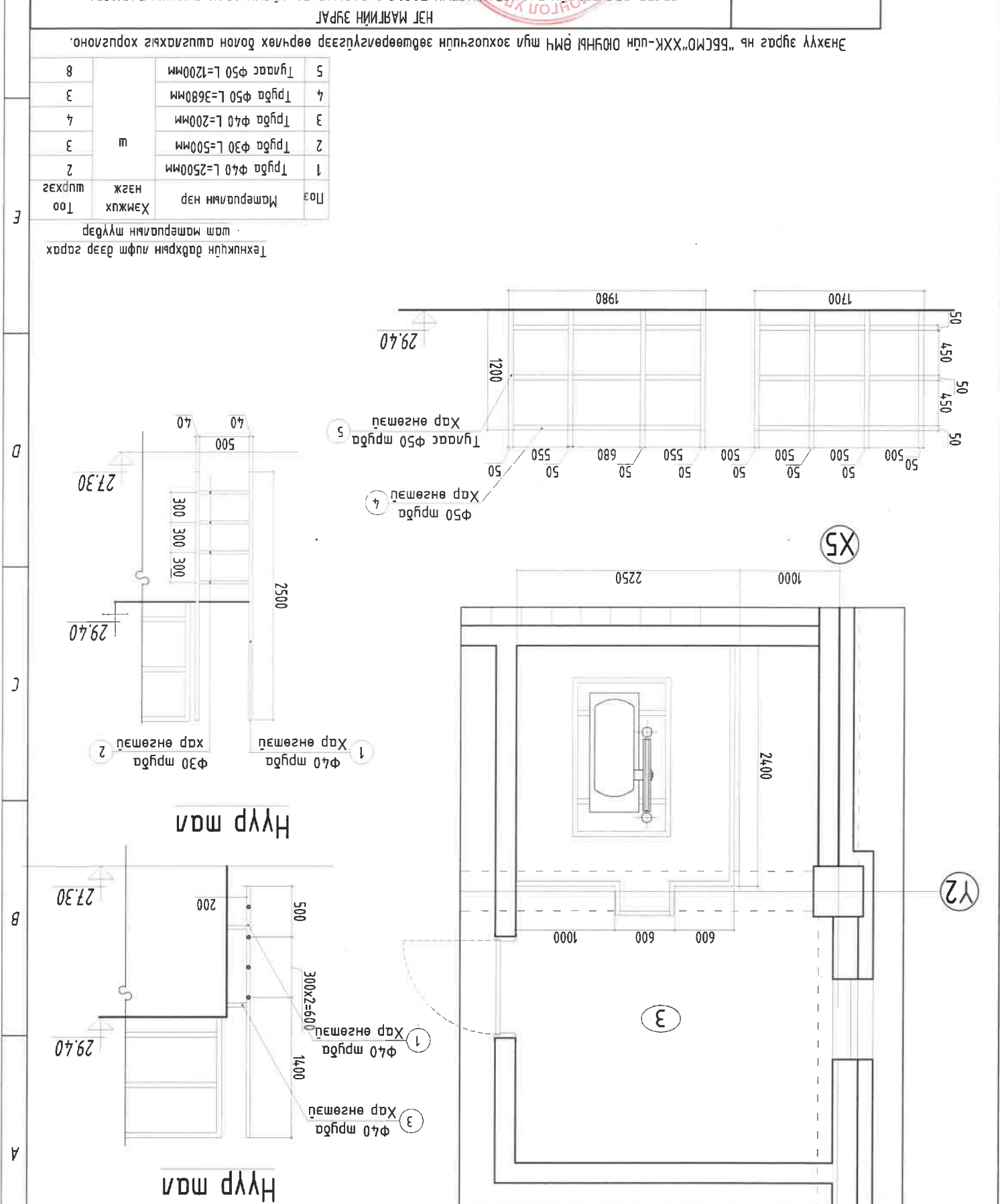

Хэмжих	Материалын нэр	Хэмжээ
Тоо	Хэмжих	Тоо
100	Материалын нэр	Хэмжээ
2	Труба φ40 L=2500мм	м
3	Труба φ30 L=500мм	м
4	Труба φ40 L=200мм	м
4	Труба φ50 L=3680мм	м
8	Тугаас φ50 L=1200мм	м

Техникийн давхрын лифт дээр гарах мөмөр шат материалын мүүдэр

Энэхүү зурга нь "ББСМО" ХХК-ийн өмчийн шил зохих зүйлсийг эвэрхөөрөөргүйгээр өөрчлөх болон шилжүүлэх хоргодоно.

ЭНГ МАЯГИЙН ЗУРАГ

СЭЛЭ ДЭД ТӨВИЙН БАРИЛГАЖИЛГЭЙН ТӨСӨЛ 9 ДАВХАР 70 АЙЛЫН ОРОН СУУЦНЫ БАРИЛГА

Лэвэрт гарах мөмөр шат, лифтний төмөр шат багцгууламш мүүдэр

Захирал
Архитектор
Лүүцэмээсээн
Шалбарсан

Б.Сүхжидма
Н.Мянганбаяр
Д.Норанхүү
Ч.Масар

ET Шуфр: ББ-17/2024
ТТ Шуфр: Эргүүлэн дугаар: БА-19
Огноо: 2024
Хугацаг: 27

Хаяг: Баян-Зүрх дүүрэг, ББСМО ХХК-ийн байр
Утас: 7716139, 9916139
И-мэйл: bbsmo@bbsmo.mn, bbsmo.mn

А3

2-9-Р ДАВХАРЫН ТЕХНОЛОГИЙН БАЙГУУЛАЛТ

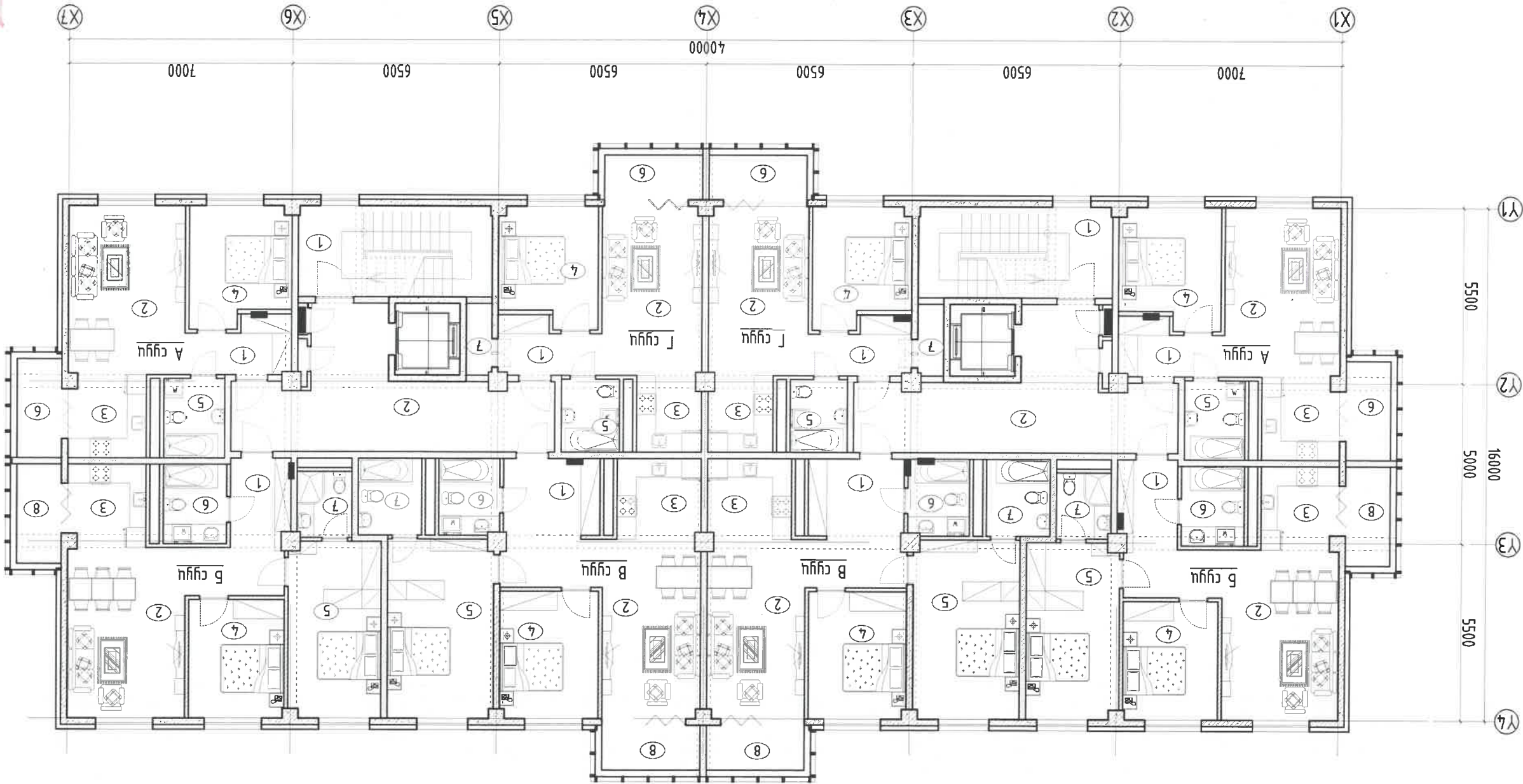

Толрухын/ойт	
1.1	Өрөөний нэр / м ² / мөрөл
1	Хонгил хэсэг / м ² / мөрөл
2	Шамны хонгил хэсэг / м ² / мөрөл
1	А сүүл / 2 өрөөл / х2
2	Зочны хэсэг
3	Ган могоо
4	Шмалзгын өрөө
5	Ардун чэдрүүн өрөө
6	Лодж
1	Б сүүл / 3 өрөөл / х2
2	Зочны хэсэг
3	Ган могоо
4	Шмалзгын өрөө
5	Ардун чэдрүүн өрөө
6	Лодж
1	Г сүүл / 2 өрөөл / х2
2	Зочны хэсэг
3	Ган могоо
4	Шмалзгын өрөө
5	Ардун чэдрүүн өрөө
6	Лодж
7	Ардун чэдрүүн өрөө
8	Лодж
1	Г сүүл / 2 өрөөл / х2
2	Зочны хэсэг
3	Ган могоо
4	Шмалзгын өрөө
5	Ардун чэдрүүн өрөө
6	Лодж
7	Ардун чэдрүүн өрөө
8	Лодж
1	Г сүүл / 2 өрөөл / х2
2	Зочны хэсэг
3	Ган могоо
4	Шмалзгын өрөө
5	Ардун чэдрүүн өрөө
6	Лодж
7	Ардун чэдрүүн өрөө
8	Лодж
1	Г сүүл / 2 өрөөл / х2
2	Зочны хэсэг
3	Ган могоо
4	Шмалзгын өрөө
5	Ардун чэдрүүн өрөө
6	Лодж
7	Ардун чэдрүүн өрөө
8	Лодж
1	Г сүүл / 2 өрөөл / х2
2	Зочны хэсэг
3	Ган могоо
4	Шмалзгын өрөө
5	Ардун чэдрүүн өрөө
6	Лодж
7	Ардун чэдрүүн өрөө
8	Лодж

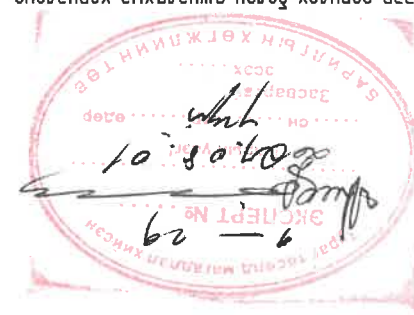

Энэхүү зураг нь "БСЦМО" ХХК-ийн ОЮУНЫ ӨМЧ мш зохихууд эдвэрөөр элгүүгээр өөрчлөх болон шилжлэхг хориглоно.

НЭГ МАЯГИЙН ЗУРАГ
СЭБЭ ДЭД ТӨВИЙН БАЙЛАГАЖИЛТЫН ТӨСӨЛ 9 ДАВХАР 70 АЙНЫ ОРОН СҮҮЦНЭЙ БАРИЛАА
22-10-22-10-9 дэвхрэн технологийн байгууламт

Захурагч	Б.Сүхжидмаа	ET Шуфр:	ББ-17/2024	Масштаб:	М1:150	Огноо:	2024
Архитектор	Н.Мянганбаяр	ТТ Шуфр:	ББ-17/2024	Зургуудын дугаар:	ББ-24	Хугацаа:	27
Шалбарсан	Д.Норанхуу	Ч.Масгар					



А3
F
E
D
C
B
A

1
2
3
4
5
6
7
8

- Тайлбар:
- Энэ хувьцыг БА-3 хамт үз.
 - Гадна доржгоо, гандысыг хамтараас хамгаалж доржгоо гадаргууны чиглүүрээр хууцаж болно.
 - Захиалагчийн хүсэлтийн дагуу шатны хууцаагчтай зөвхөн зөвшөөрөл авч өөрчилж болно.

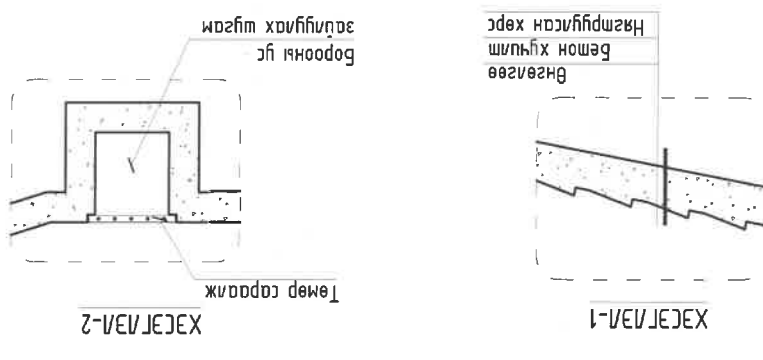
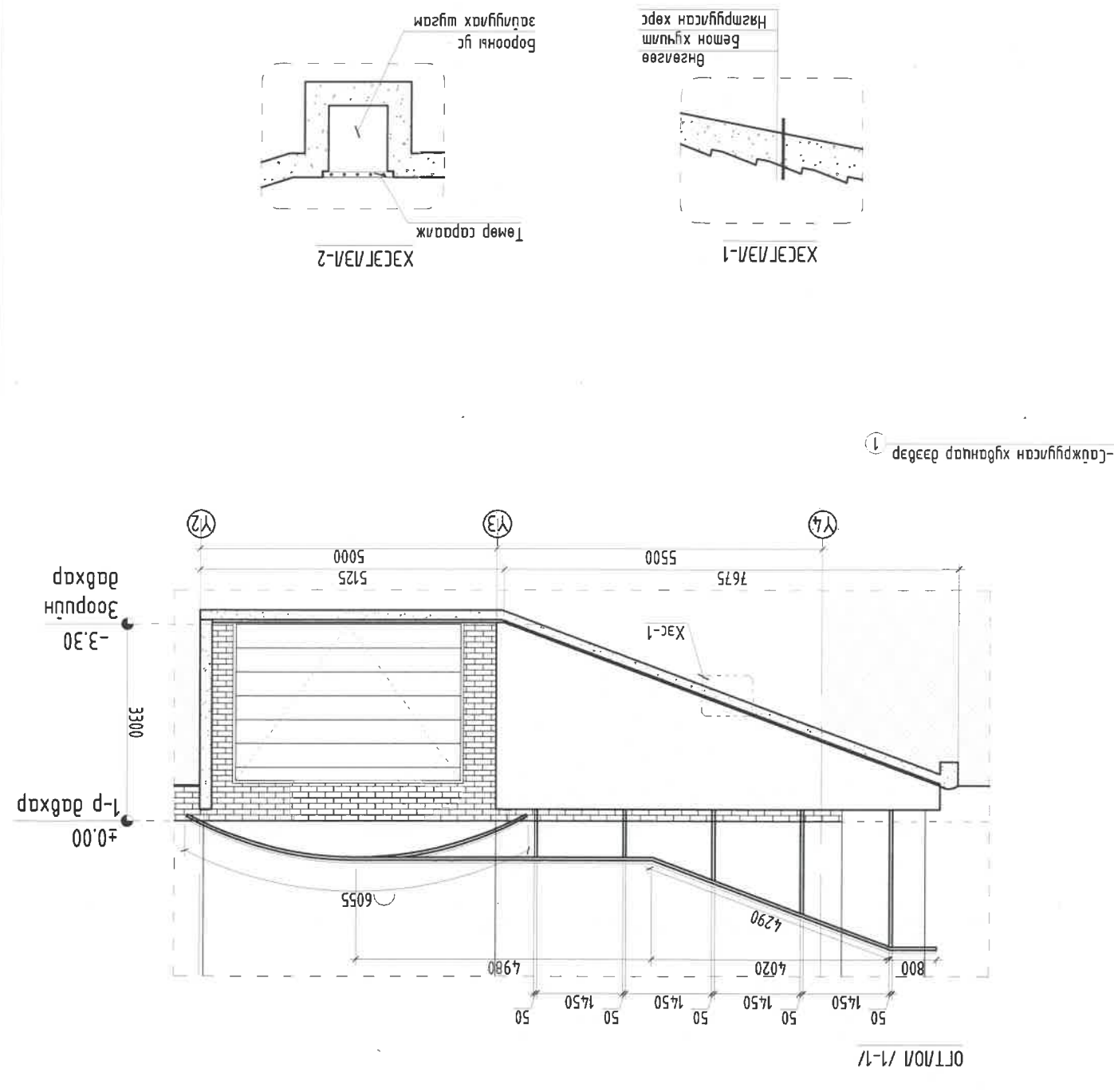
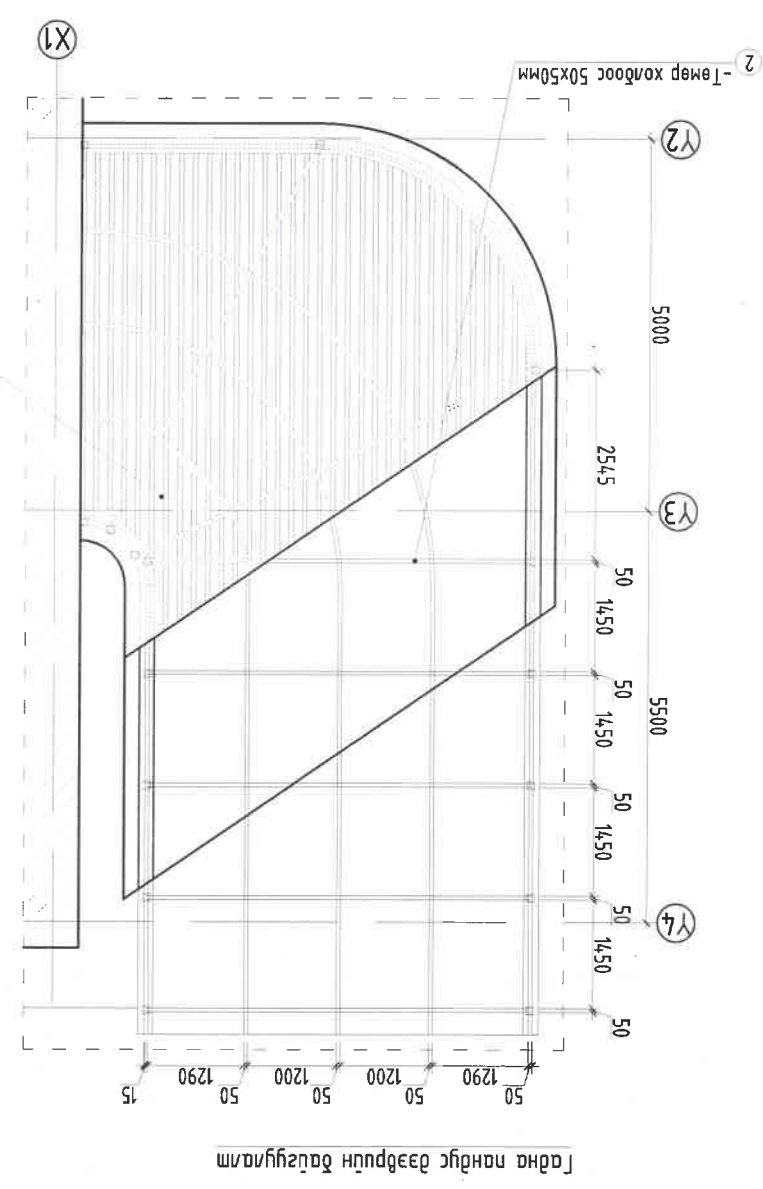
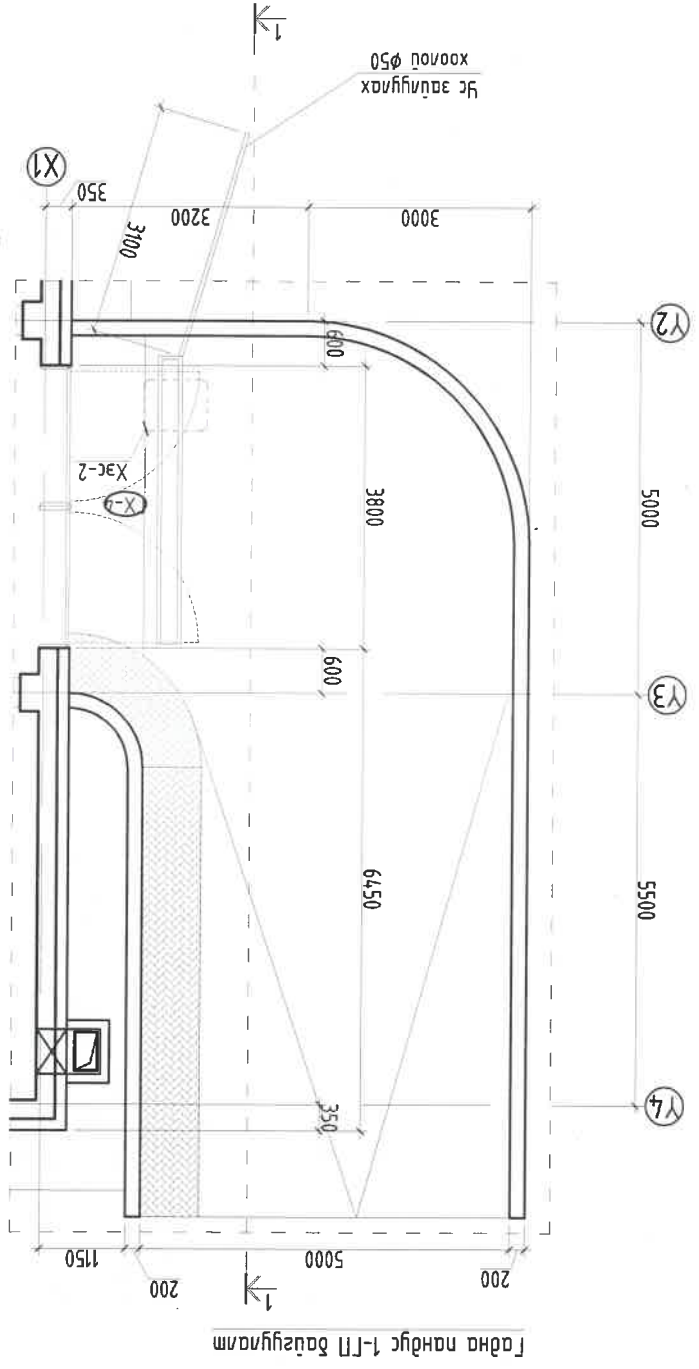

Энэхүү зургаг нь "БСМО" ХХК-ийн ОЮУНЫ ӨМЧ ИМЧ зохих зүйлсийг зөвшөөрөгчлүүдээр өөрчлөх бодол ашиглахыг хориглоно.

Захирагч	Б. Үнжидмаа	ET Шуфр:	ББ-17/2024	Маштаа:	Мт:100	Огноо:	2024
Архитектор	Н. Янганбаяр	ТТ Шуфр:	БА-25	Хуудас:	27		
Гүйцэтгэгч	Д. Наранхүү						
Шалбарсан	Масар						

Хаяг: БЗЛ, 2-р хороо "БСМО" ХХК-н байр
 Утас: 771639, 991618
 И-мэйл: bsmo@basmoo.mn, bsmo@basmoo.mn

АТ Гадна гандыг-1, П-1 дэвсгүлэм, осмон.

СЭЛБ ДЭД ТӨВИЙН БАРИЛГАЖИЛГЫН ТӨСӨЛ 9 ДАВХАР 70 АЙЛЫН ОРОН СУЦНЫ БАРИЛА.

НЭГ МАРГИЙН ЗУРАГ

