

НҮҮР ТАЛ /тэнхлэг ү2-ү8/

M1:100

82

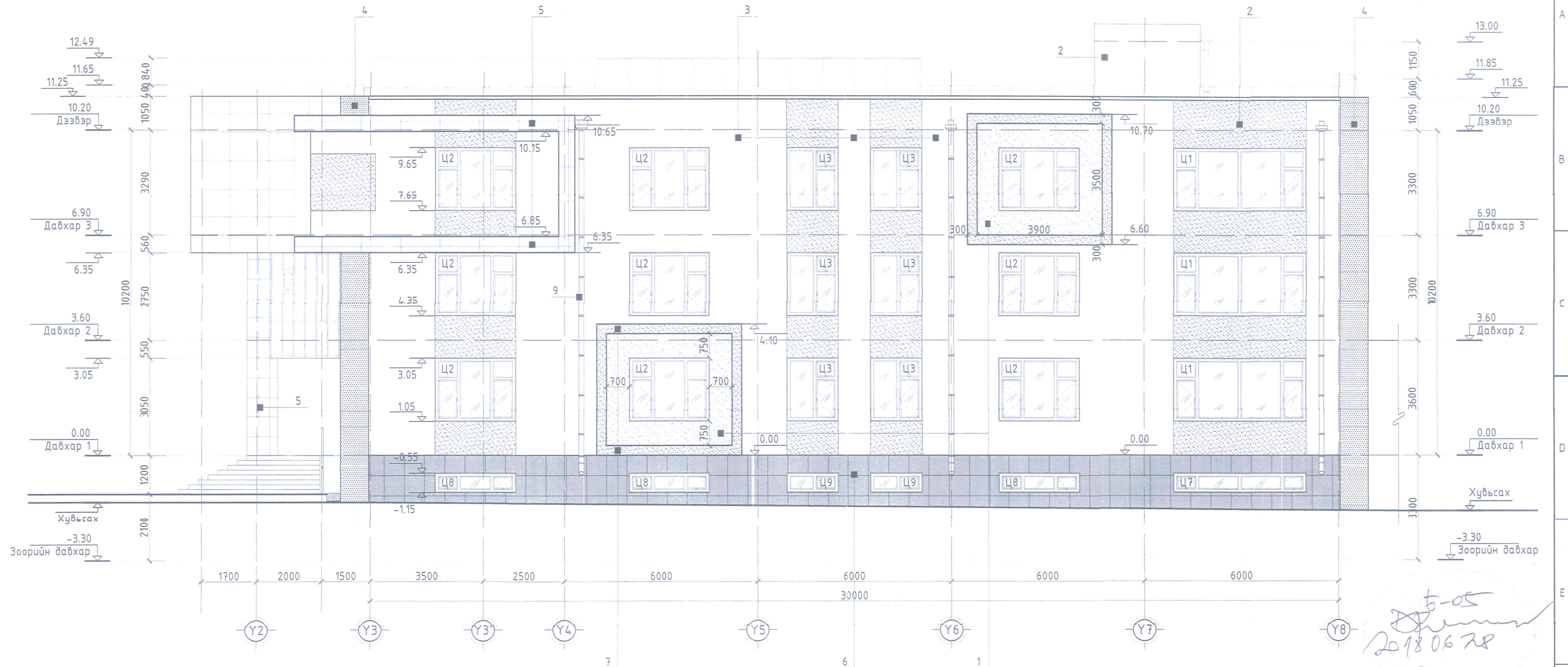

ГАДНА ЗАСЛЫН МАТЕРИАЛЫН ТОДОРХОЙЛОЛТ

- | | | | | | |
|---|---|---|---|---|--|
| 1 | Улбаршар өнгийн чулуун замаск
Код /R255. G127. B0/ | 4 | Саарал өнгийн металл хавтан
Код /R99. G99. B99/ | 7 | Цонх тойрсон гоёлын хөөсөнцөр
Код /R160. G160. B160/ |
| 2 | Саарал өнгийн чулуун замаск
Код /R160. G160. B160/ | 5 | Цагаан өнгийн металл хавтан
Код /R255. G255. B255/ | 8 | Цонх тойрсон гоёлын хөөсөнцөр
Код /R255. G255. B255/ |
| 3 | Цагаан өнгийн чулуун замаск
Код /R255. G255. B255/ | 6 | Гадна өнгөлгөөний плитан хана
Код /R91. G91. B91/ | 9 | Ус зайлуулах хоолой d=150мм
/цайрдсан төмөр/ 10,95м урт |



Барилгын зураг тасгийн
"НАРЛАГ ХВХИЙ" ХХК

Улаанбаатар хот, Баянзүрх дүүрэг, 6-р хороо
1500 хүүхдийн суудалтай 21-р сургуулийн барилга /В-Блок/.

Нүүр тал тэнхлэг Y2-Y8

Үе шат:
А3

Архитектор	Н. Лхагвалүрэв	ЕГ Шифр:	НХ-002/2018	Масштаб:	M1:100	Огноо:	2018/03/15
Гүйцэтгэсэн	Н. Лхагвалүрэв	ТГ Шифр:		Зургийн дугаар:	БА-11	Хуудас:	27
Шалгасан	Б. Мөнхбат						

Д/д Огноо Засвар өөрчлөлт

НҮҮР ТАЛ /тэнхлэг ү2-ү8/

82

M1:100

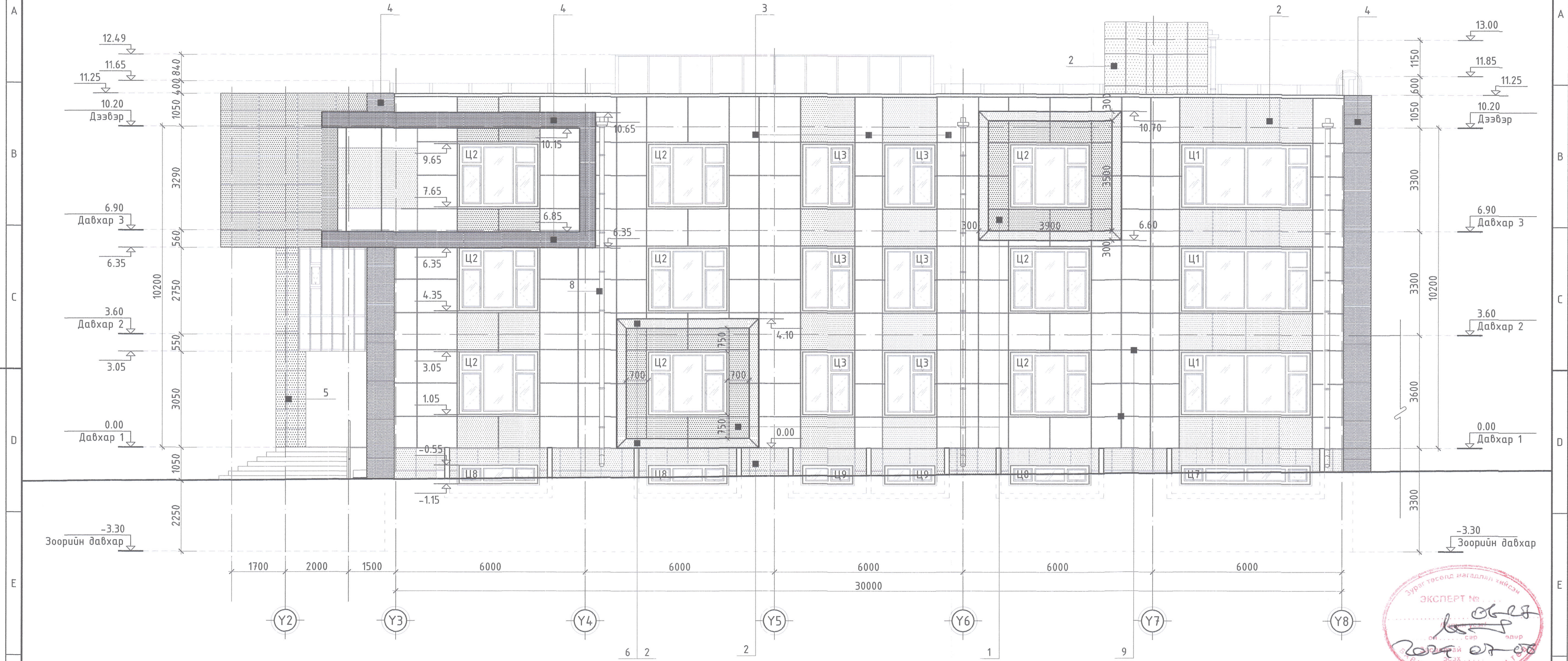

ГАДНА ЗАСЛЫН МАТЕРИАЛЫН ТОДОРХОЙЛОЛТ

- | | | |
|--|---|---|
| ① Улбаршар өнгийн металл хавтан
Код /R255. G127. B0/ | ④ Саарал өнгийн металл хавтан
Код /R99. G99. B99/ | ⑦ Цонх тойрсон гоёлын металл хавтан
Код /R255. G255. B255/ |
| ② Цайвар саарал өнгийн металл хавтан
Код /R160. G160. B160/ | ⑤ Улаан өнгийн металл хавтан
Код /R210. G54. B55/ | ⑧ Ус зайлуулах хоолой d=150мм
/цайрдсан төмөр/ 10,95м урт |
| ③ Цагаан өнгийн металл хавтан
Код /R255. G255. B255/ | ⑥ Цонх тойрсон гоёлын металл хавтан
Код /R160. G160. B160/ | ⑨ Шов /Силикон чигжээс/ |



Дархан хот, Дархан сум, 14-р баг, 3-р хороо. 1500 хүүхдийн суудалтай сургуулийн барилга /В-Блок/. /21-р сургуулийн барилга-Холболт/			
Нүүр тал тэнхлэг Y2-Y8			
Архитектор	Г.Жасрай	ЕГ Шифр:	Масштаб:
Гүйцэтгэсэн	Ж.Пунсал	НХ-020/2023	M1:100
Шалгасан	Б.Мөнхбат	ТГ Шифр:	Зургийн дугаар:
			БА-11
			Хуудас:
			27



Д/д	Огноо	Засвар өөрчлөлт

НҮҮР ТАЛ /тэнхлэг х14-х10/

M1:100

83

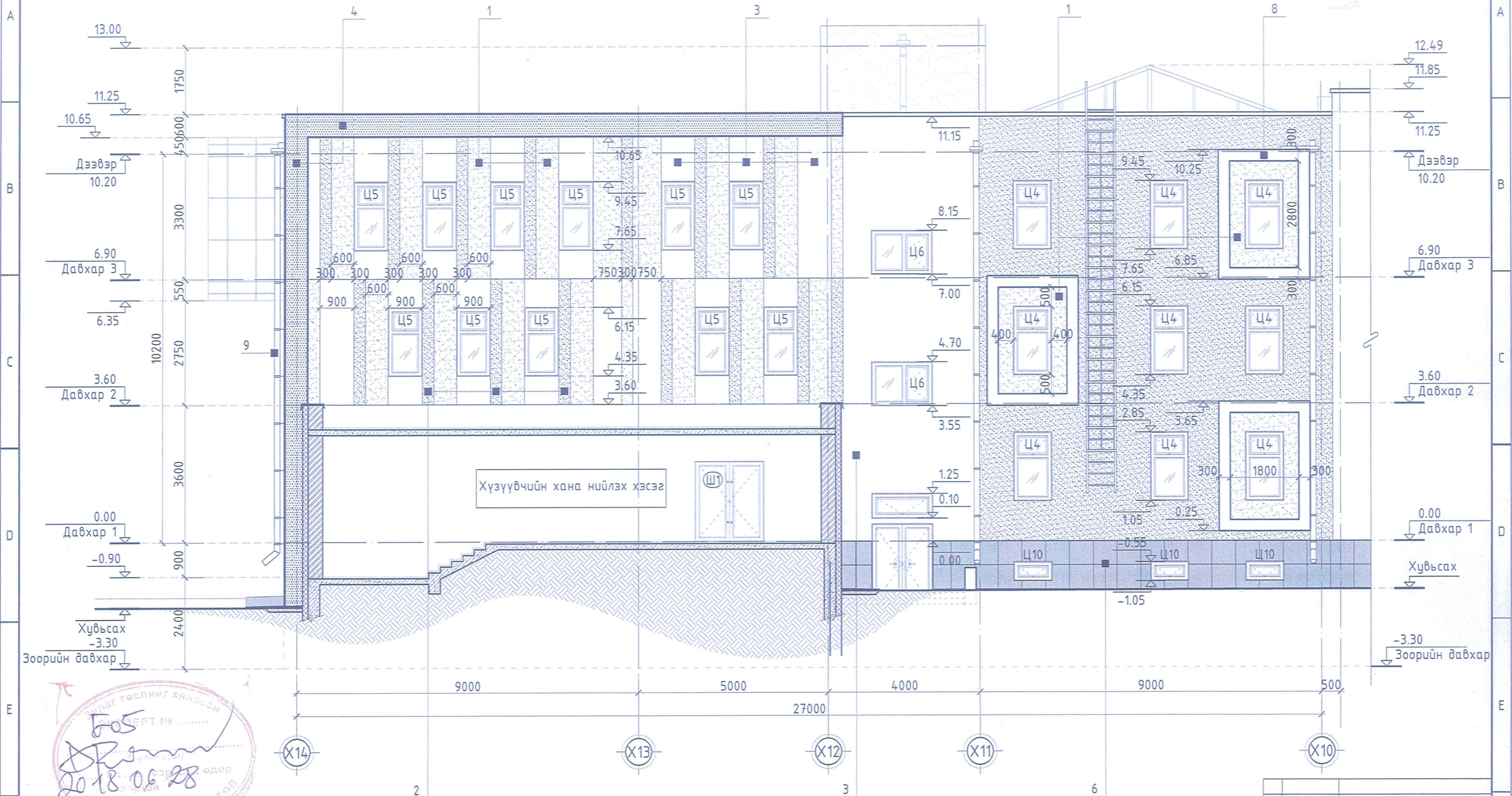

2018.06.28

ГАДНА ЗАСЛЫН МАТЕРИАЛЫН ТОДОРХОЙЛОЛТ

- | | | |
|---|---|--|
| ① Улбаршар өнгийн чулуун замаск
Код /R255. G127. B0/ | ④ Саарал өнгийн металл хавтан
Код /R99. G99. B99/ | ⑦ Цонх тойрсон гоёлын хөөсөнцөр
Код /R160. G160. B160/ |
| ② Саарал өнгийн чулуун замаск
Код /R160. G160. B160/ | ⑤ Цагаан өнгийн металл хавтан
Код /R255. G255. B255/ | ⑧ Цонх тойрсон гоёлын хөөсөнцөр
Код /R255. G255. B255/ |
| ③ Цагаан өнгийн чулуун замаск
Код /R255. G255. B255/ | ⑥ Гадна өнгөлгөөний плитан хана
Код /R91. G91. B91/ | ⑨ Ус зайлуулах хоолой d=150мм
/цайрдсан төмөр/ 10,95м урт |



Улаанбаатар хот, Баянзүрх дүүрэг, 6-р хороо. 1500 хүүхдийн суудалтай 21-р сургуулийн барилга /В-Блок/.			
Нүүр тал тэнхлэг Х14-Х10			
Архитектор	Н. Лхагвалүрэв	ЕГ Шифр: НХ-002/2018	Масштаб: M1:100
Гүйцэтгэсэн	Н. Лхагвалүрэв	ТГ Шифр:	Огноо: 2018/03/15
Шалгасан	Б. Мөнхбат	Зургийн дугаар: БА-12	Хуудас: 27

Д/д	Огноо	Засвар өөрчлөлт

НҮҮР ТАЛ /тэнхлэг х12-х9/

M1:100

83

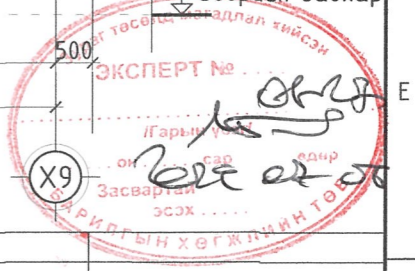
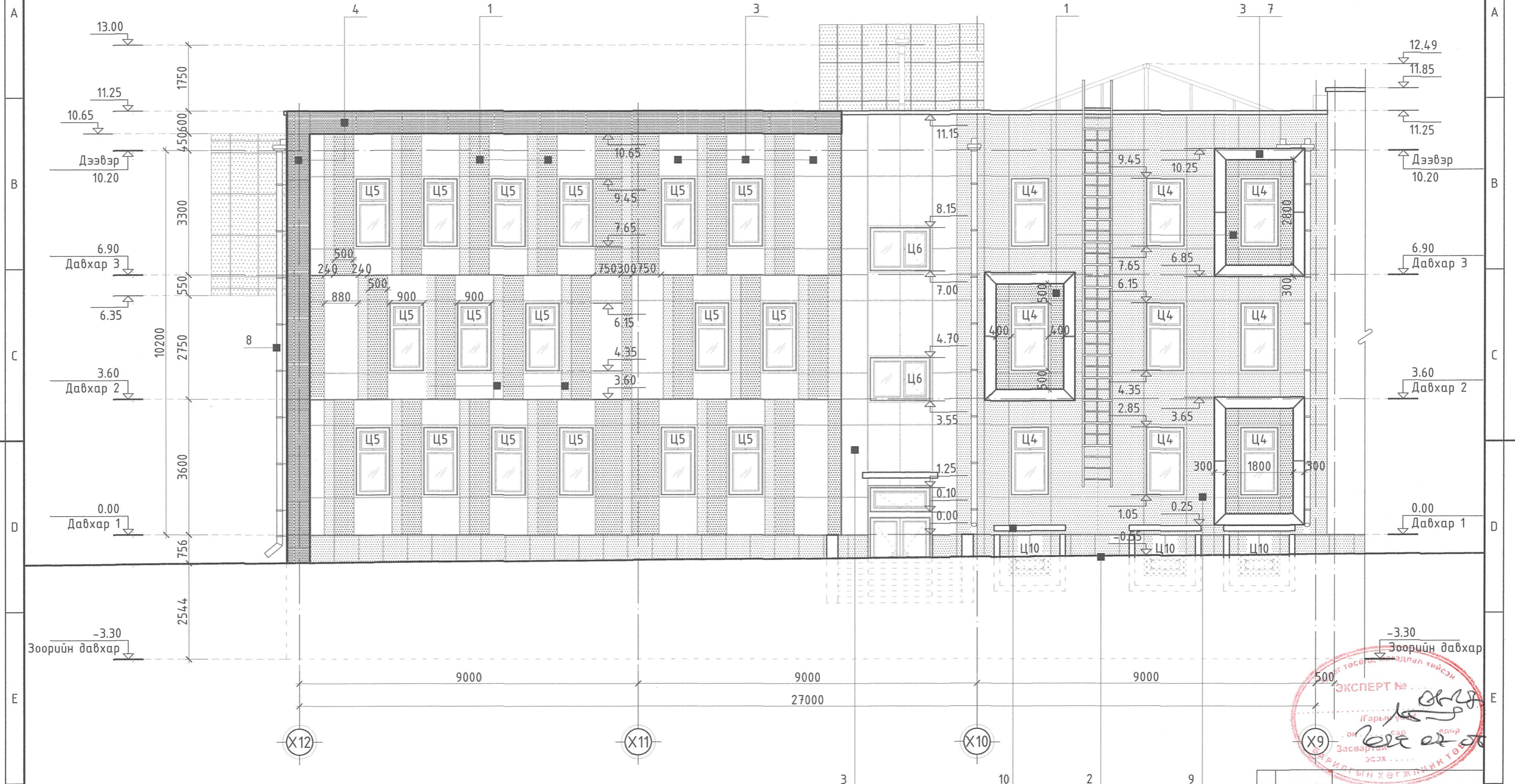

ГАДНА ЗАСЛЫН МАТЕРИАЛЫН ТОДОРХОЙЛОЛТ

10 Поликарбонат хавтангаар хийгдсэн /хаалганы саравч/

- | | | |
|---|--|--|
| 1 Улбаршар өнгийн металл хавтан
Код /R255. G127. B0/ | 4 Саарал өнгийн металл хавтан
Код /R99. G99. B99/ | 7 Цонх тойрсон гоёлын металл хавтан
Код /R255. G255. B255/ |
| 2 Цайвар саарал өнгийн металл хавтан
Код /R160. G160. B160/ | 5 Улаан өнгийн металл хавтан
Код /R210. G54. B55/ | 8 Ус зайлуулах хоолой d=150мм /цайрдсан төмөр/ 10,95м урт |
| 3 Цагаан өнгийн металл хавтан
Код /R255. G255. B255/ | 6 Цонх тойрсон гоёлын металл хавтан
Код /R160. G160. B160/ | 9 Шов /Силикон чигжээс/ |

Дархан хот, Дархан сум, 14-р баг, 3-р хороо.				
1500 хүүхдийн суудалтай сургуулийн барилга /В-Блок/. /21-р сургуулийн барилга-Холболт/				
Нүүр тал тэнхлэг Х12-Х9				
Архитектор	Г.Жасрай	ЕГ Шифр:	Масштаб:	Үе шат:
Гүйцэтгэсэн	Ж.Пунсал	НХ-020/2023	M1:100	А3
Шалгасан	Б. Мөнхдам	ТГ Шифр:	Зургийн дугаар:	Огноо:
			БА-12	2024/04сард
				Хуудас:
				27

Д/д Огноо Засвар өөрчлөлт

НҮҮР ТАЛ /тэнхлэг ү8-ү2/

M1:100

84

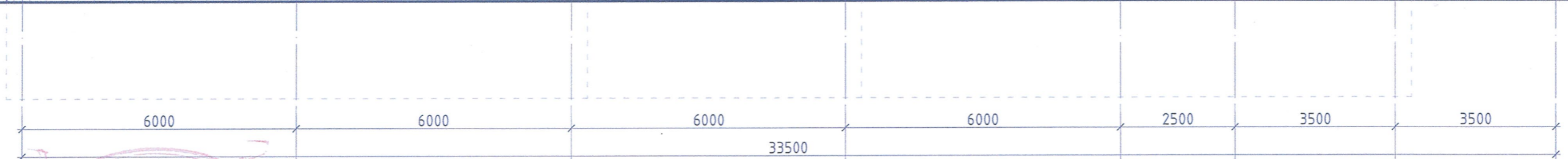
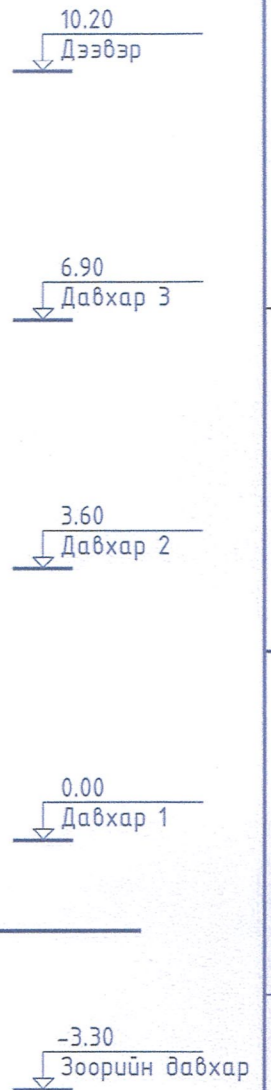
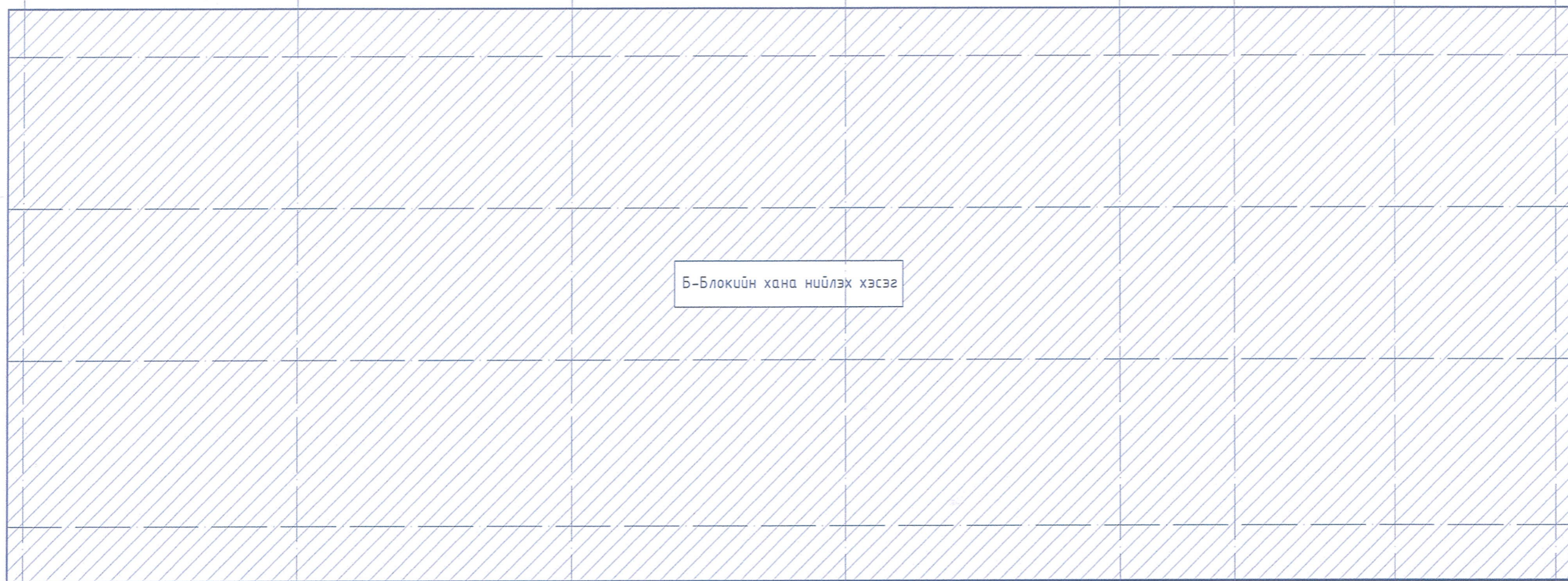

ГАДНА ЗАСЛЫН МАТЕРИАЛЫН ТОДОРХОЙЛОЛТ

- | | | |
|---|---|--|
| ① Улбаршар өнгийн чулуун замаск
Код /R255. G127. B0/ | ④ Саарал өнгийн металл хавтан
Код /R99. G99. B99/ | ⑦ Цонх тойрсон гоёлын хөөсөнцөр
Код /R160. G160. B160/ |
| ② Саарал өнгийн чулуун замаск
Код /R160. G160. B160/ | ⑤ Цагаан өнгийн металл хавтан
Код /R255. G255. B255/ | ⑧ Цонх тойрсон гоёлын хөөсөнцөр
Код /R255. G255. B255/ |
| ③ Цагаан өнгийн чулуун замаск
Код /R255. G255. B255/ | ⑥ Гадна өнгөлгөөний плитан хана
Код /R91. G91. B91/ | ⑨ Үс зайлуулах хоолой d=150мм
/цайрдсан төмөр/ 10,95м урт |



Улаанбаатар хот, Баянзүрх дүүрэг, 6-р хороо, 1500 хүүхдийн суудалтай 21-р сургуулийн барилга /В-Блок/.				
Нүүр тал тэнхлэг Y8-Y2				Үе шат: А3
Архитектор	Н. Лхагвалүрөв	ЕГ Шифр: НХ-002/2018	Масштаб: M1:100	Огноо: 2018/03/15
Гүйцэтгэсэн	Н. Лхагвалүрөв	IT Шифр:	Зургийн дугаар: БА-13	Хуудас: 27
Шалгасан	Б. Мөнхбат			

Д/д	Огноо	Засвар өөрчлөлт

НҮҮР ТАЛ /тэнхлэг ү8-ү2/

M1:100

84

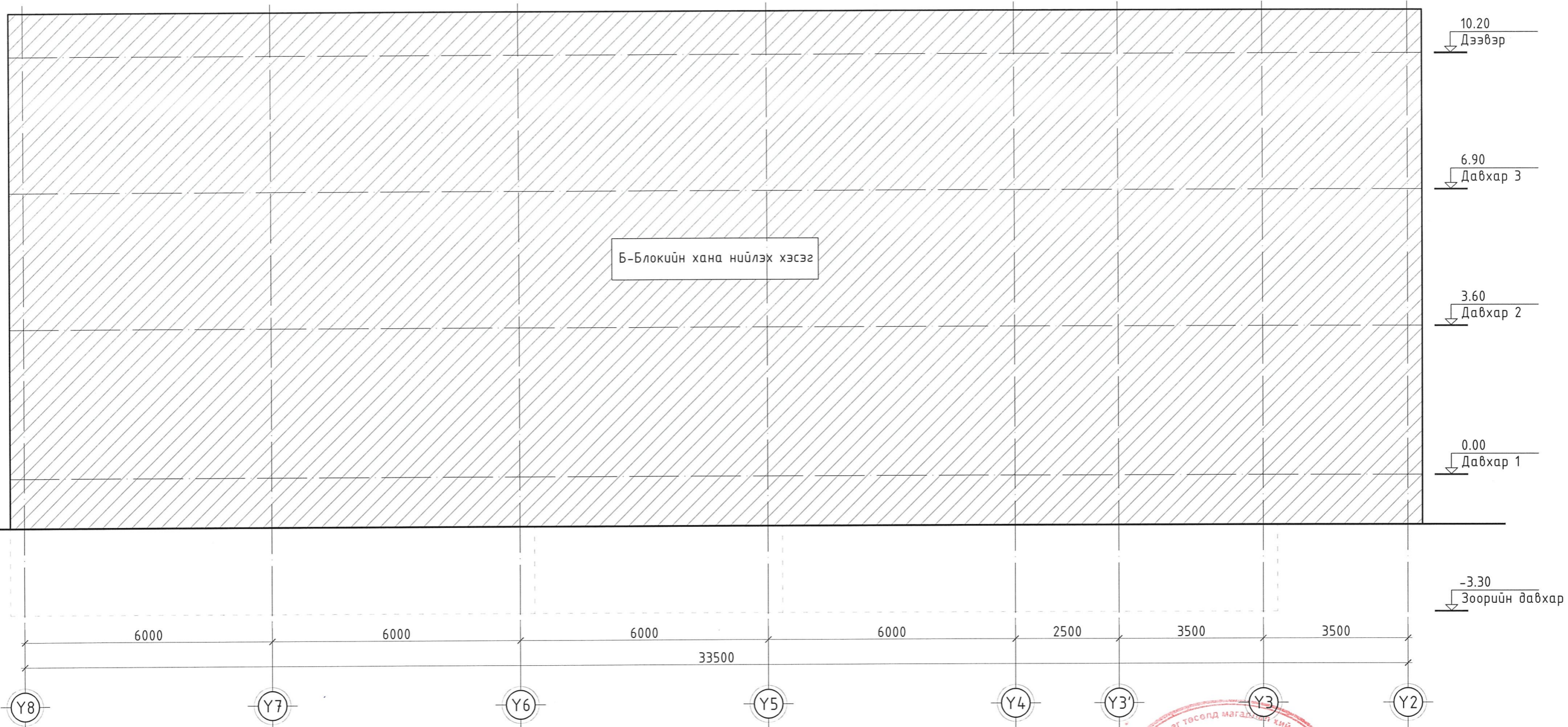

ГАДНА ЗАСЛЫН МАТЕРИАЛЫН ТОДОРХОЙЛОЛТ

- | | | |
|--|---|---|
| ① Улбаршар өнгийн металл хавтан
Код /R255. G127. B0/ | ④ Саарал өнгийн металл хавтан
Код /R99. G99. B99/ | ⑦ Цонх тойрсон гоёлын металл хавтан
Код /R255. G255. B255/ |
| ② Цайвар саарал өнгийн металл хавтан
Код /R160. G160. B160/ | ⑤ Улаан өнгийн металл хавтан
Код /R210. G54. B55/ | ⑧ Ус зайлуулах хоолой d=150мм /цайрдсан төмөр/ 10,95м урт |
| ③ Цагаан өнгийн металл хавтан
Код /R255. G255. B255/ | ⑥ Цонх тойрсон гоёлын металл хавтан
Код /R160. G160. B160/ | ⑨ Шов /Силикон чигжээс/ |

3719-2130/17
narlagkhukhii.llc@gmail.com
Барилгын зураг төслийн
"НАРЛАГ ХӨХИЙ" ХХК

Дархан хот, Дархан сум, 14-р баг, 3-р хороо. 1500 хүүхдийн суудалтай сургуулийн барилга /В-Блок/. /21-р сургуулийн барилга-Холболт/				
Нүүр тал тэнхлэг Y8-Y2				
Архитектор	Г.Жасрай	ЕГ Шифр:	Масштаб:	Үе шат:
Гүйцэтгэсэн	Ж.Пунсал	НХ-020/2023	M1:100	А3
Шалгасан	Б. Мөнхбат	Шифр:	Зургийн дугаар:	Огноо:
			БА-13	2024/04сард
				Хуудас:
				27

Д/д	Огноо	Засвар өөрчлөлт

ХАНЫН ХЭСЭГЛЭЛ-1,2; ДОТОР, ГАДНА ХАНЫН БҮТЭЦ М1:20,25

Гадна ханын бүтэц ГХ1, ГХ2 М1:20

Дотор ханын бүтэц ДХ1-ДХ5 М1:20

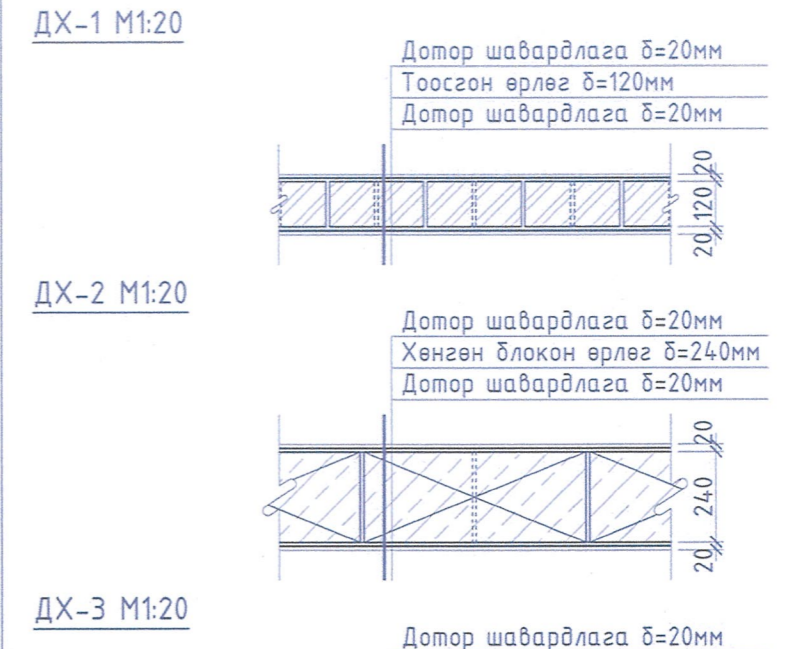
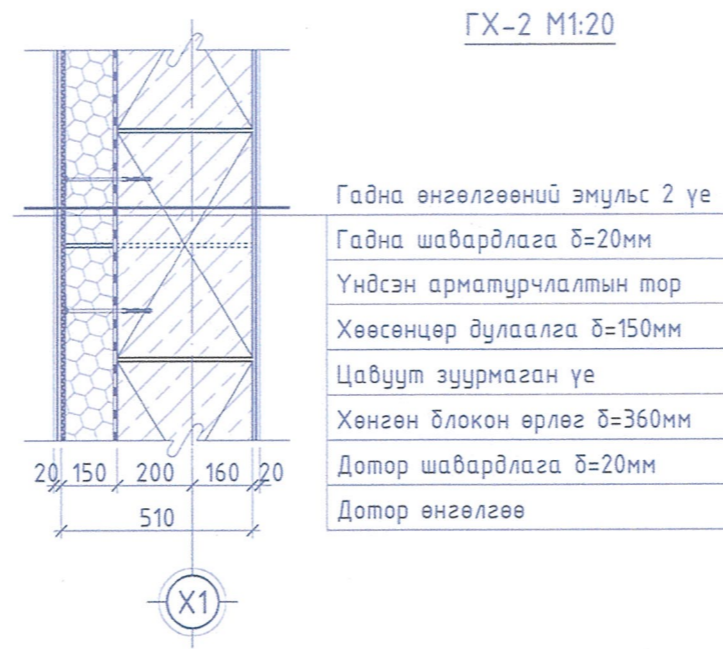

Ханын хэсэглэл-1,2 М1:25

Хэсэглэл-1 М1:25

Хэсэглэл-2 М1:25

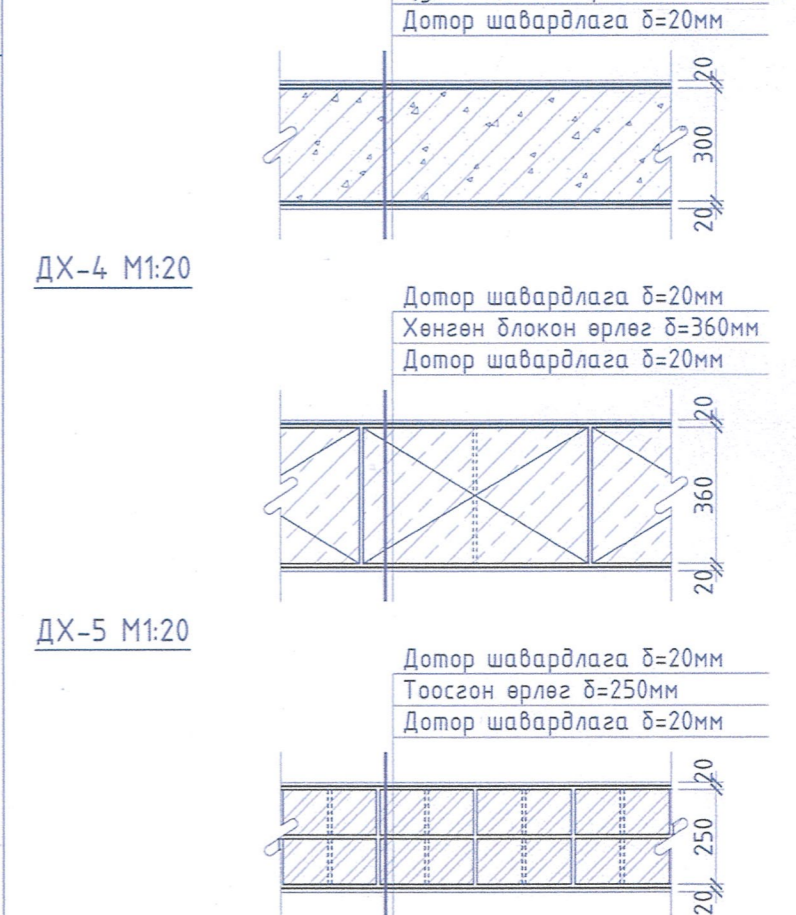
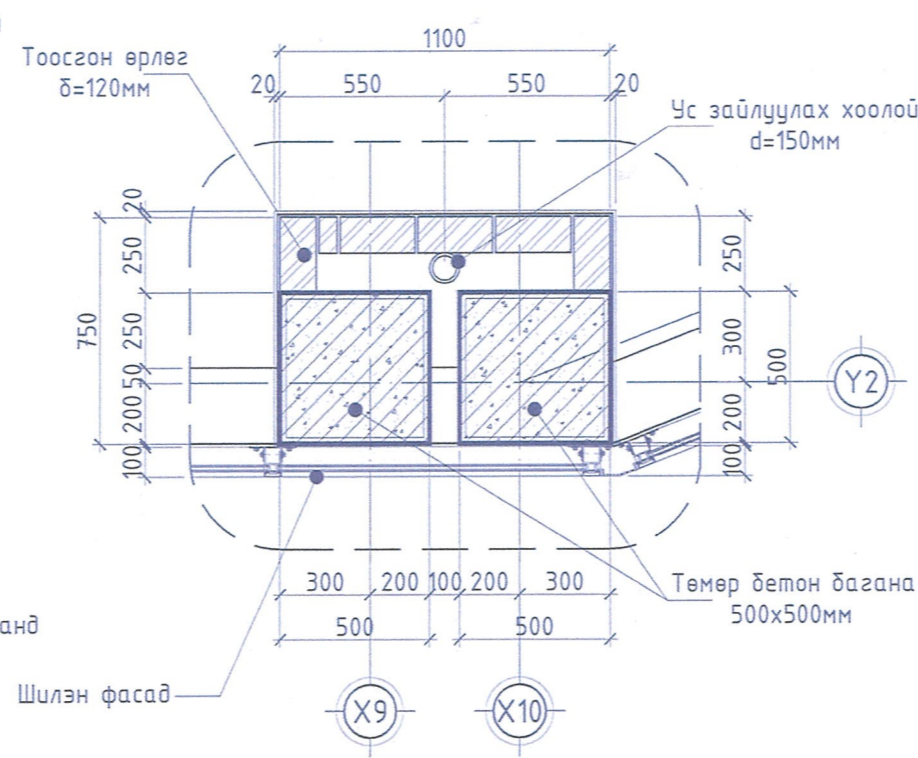
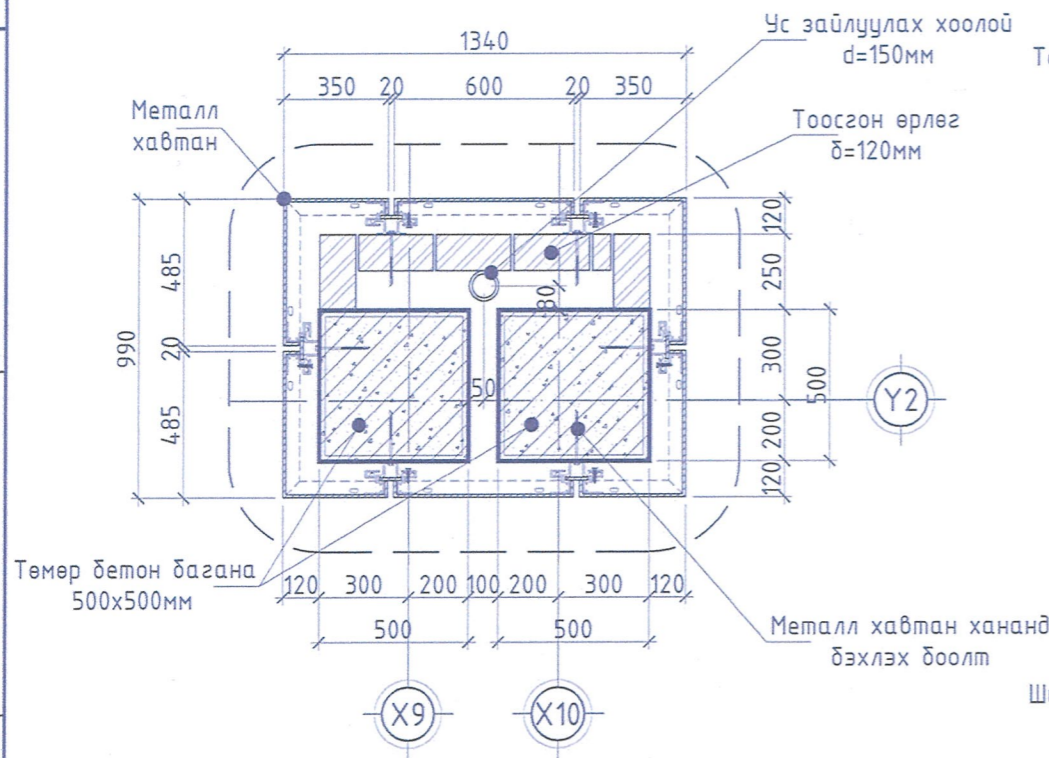

ДХ-6 М1:20

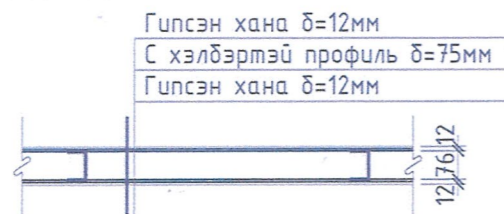

Д/д	Огноо	Засвар өөрчлөлт

NKH

3719-2130/17
narlagkhukhii@yahoo.com
Утас: 99999629

Барилгын зураг төслийн
"НАРЛАГ ХӨХИЙ" ХХК

Улаанбаатар хот, Баянзүрх дүүрэг, 6-р хороо.
1500 хүүхдийн суудалтай 21-р сургуулийн барилга /В-Блок/.

Ханын хэсэглэл-1,2; Дотор, гадна ханын бүтэц

Архитектор	Н. Лхагвалүрв	ЕГ Шифр:	НХ-002/2018	Масштаб:	М1:20,25	Огноо:	2018/03/15
Гүйцэтгэсэн	Н. Лхагвалүрв	ТГ Шифр:		Зургийн дугаар:	БА-14	Хуудас:	27
Шалгасан	Б. Мөнхбат						

Үе шат: АЗ

ХАНЫН ХЭСЭГЛЭЛ-1,2; ДОТОР, ГАДНА ХАНЫН БҮТЭЦ М1:20,25

Гадна ханын бүтэц ГХ1, ГХ2 М1:20

Дотор ханын бүтэц ДХ1-ДХ5 М1:20

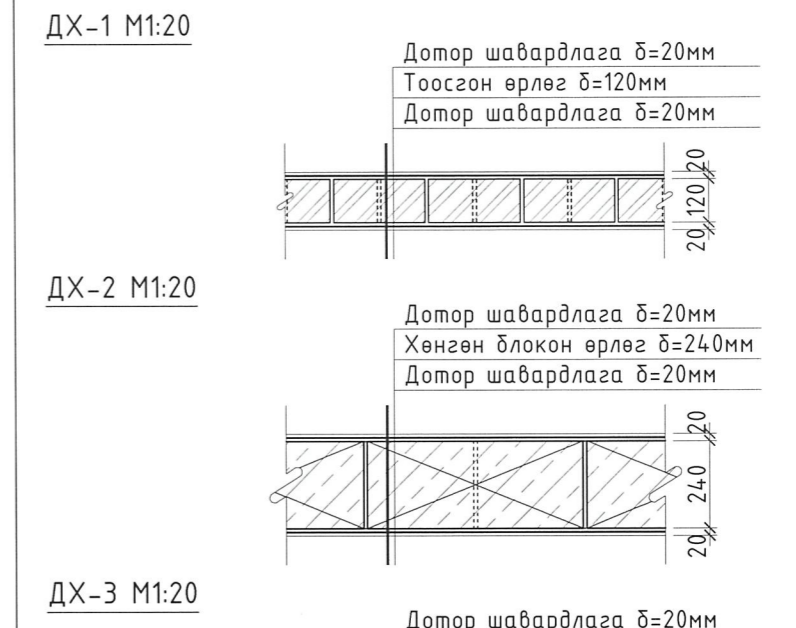
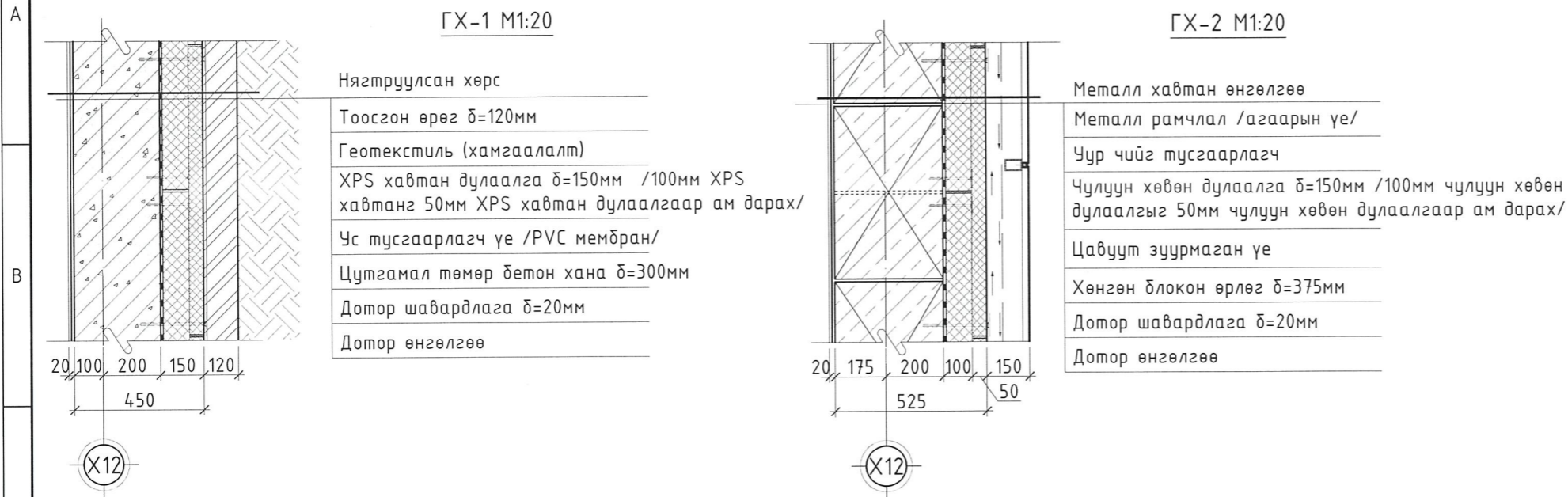

Ханын хэсэглэл-1,2 М1:25

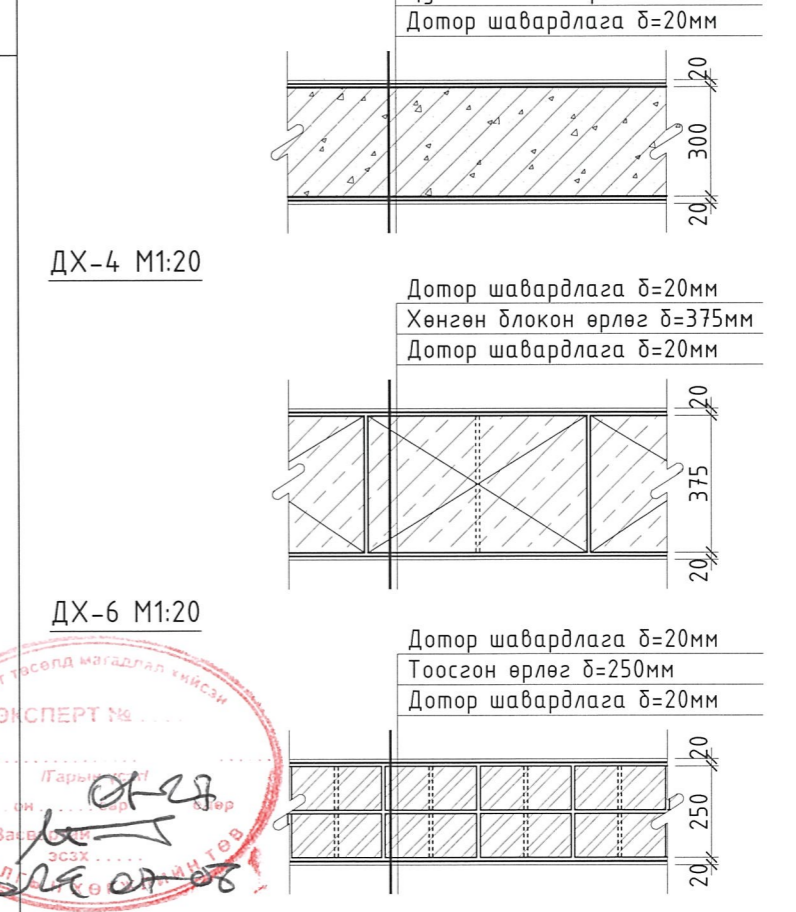
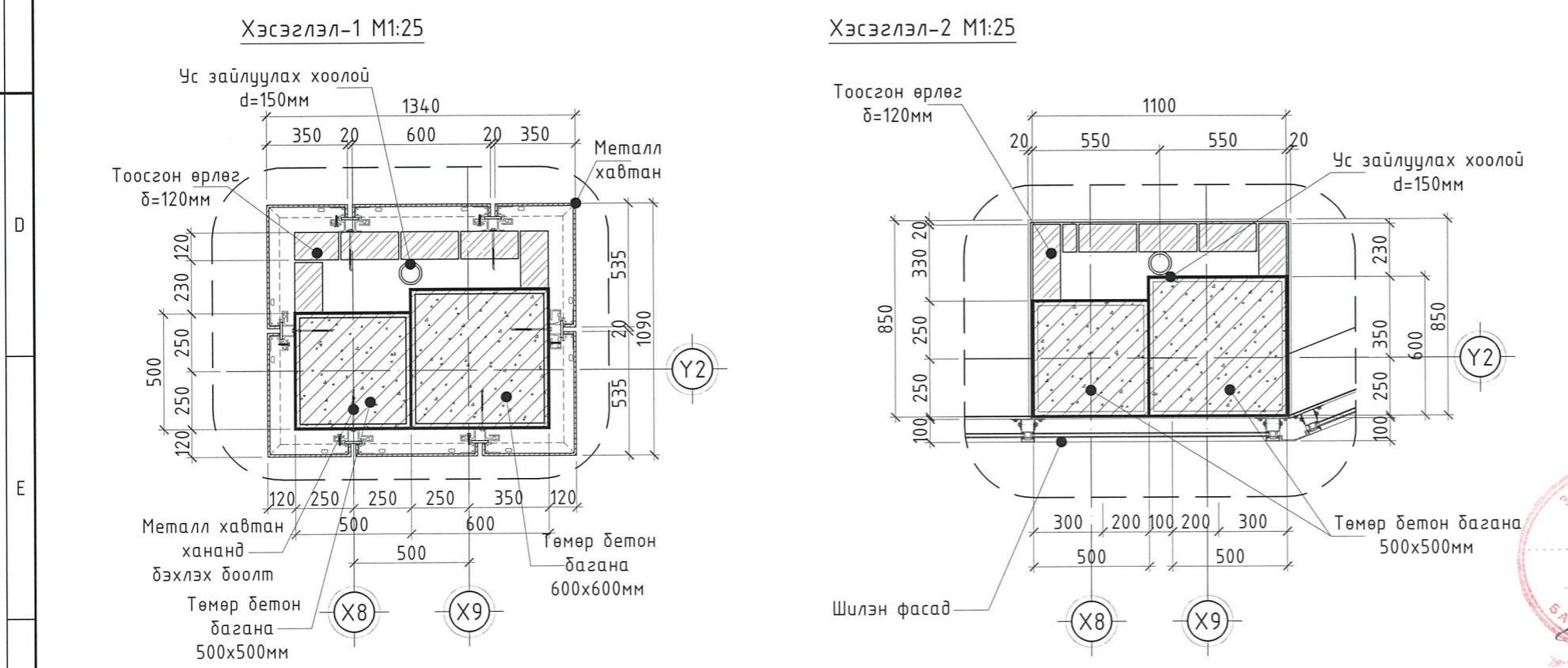

ДХ-5 М1:20

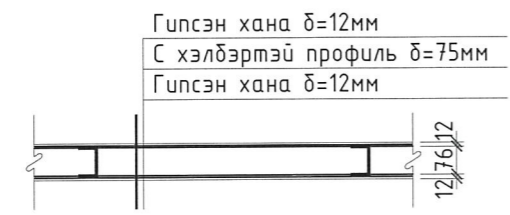

Дархан хот. Дархан сум. 14-р баг, 3-р хороо. 1500 хүүхдийн суудалтай сургуулийн барилга /В-Блок/. /21-р сургуулийн барилга-Холболт/				
Ханын хэсэглэл-1,2; Дотор, гадна ханын бүтэц				
Архитектор	Г.Жасрай	ЕГ Шифр:	Масштаб:	Огноо:
Гүйцэтгэсэн	Ж.Пунсал	НХ-020/2023	М1:20,25	2024/04сард
Шалгасан	Б. Мөнхбат	ТГ Шифр:	Зургийн дугаар:	Хуудас:
			БА-14	27

3Т19-2130/17
narlagkhukhii.lc@gmail.com
Барилгын зураг төслийн "НАРЛАГ ХӨХИЙ" ХХК

Д/д	Огноо	Засвар өөрчлөлт
-----	-------	-----------------

ХАНЫН ХЭСЭГЛЭЛ-3,4,5,6,7,8,9 М1:25

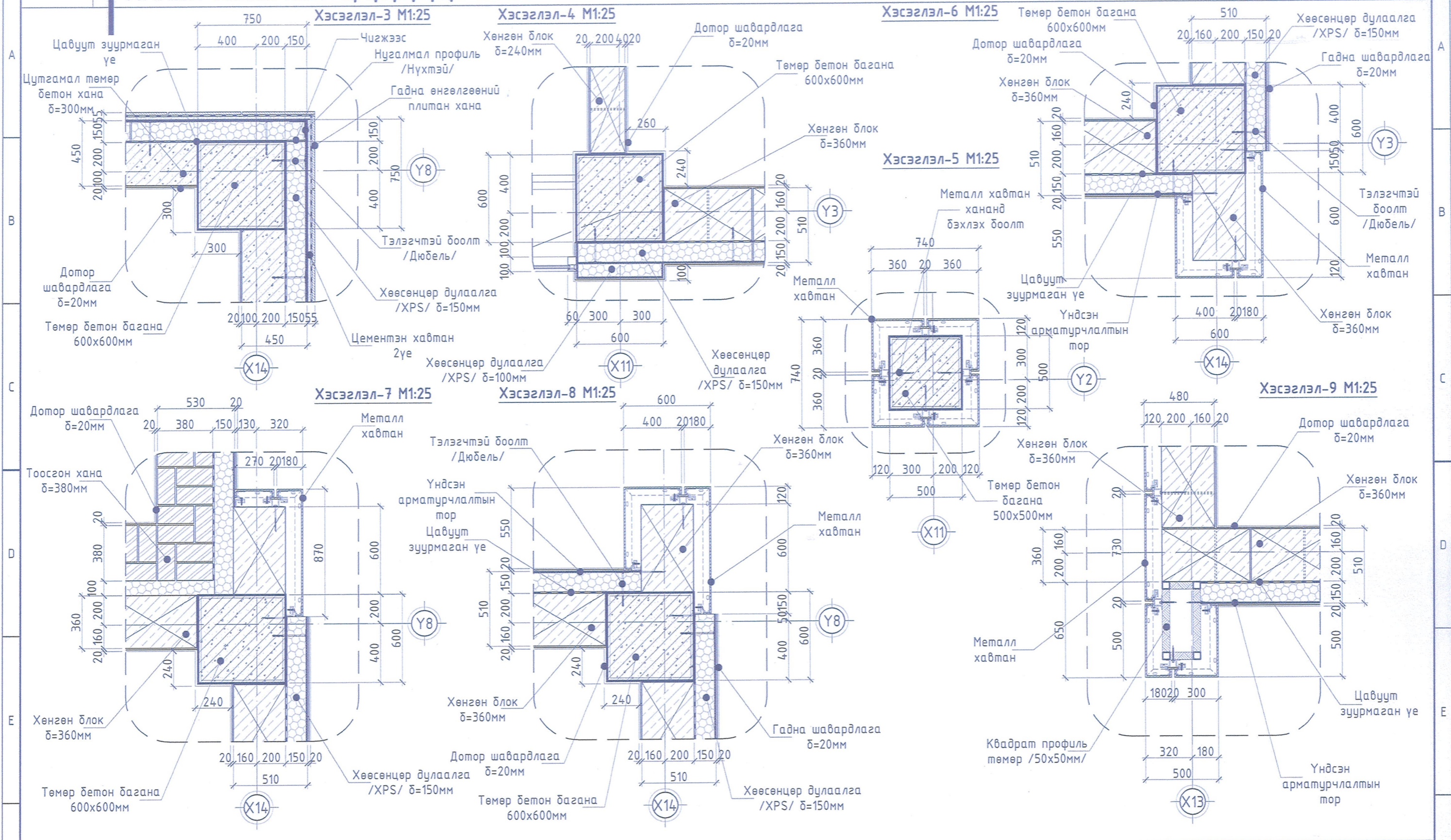

				Улаанбаатар хот. Баянзүрх дүүрэг. 6-р хороо. 1500 хүүхдийн суудалтай 21-р сургуулийн барилга /В-Блок/.			
				Ханын хэсэглэл-3,4,5,6,7,8,9			
						Үе шат: А3	
						Огноо: 2018/03/15	
						Хуудас: 27	
						Масштаб: М1:25	
						Зургийн дугаар: БА-15	
						ЕГ Шифр: НХ-002/2018	
						ТГ Шифр:	
						Архитектор Н. Лхагвалүрэв	
						Гүйцэтгэсэн Н. Лхагвалүрэв	
						Шалгасан Б. Мөнхбат	
						Барилгын зураг төслийн "НАРЛАГ ХӨХИЙ" ХХК	
						3Т19-2130/17 narlagkhukhii@yahoo.com Утас: 99999629	
						Н.К.Н.	
						Д/д	
						Огноо	
						Засвар өөрчлөлт	

ХАНЫН ХЭСЭГЛЭЛ-3,4,5,6,7,8,9 М1:25

Хэсэглэл-3 М1:25

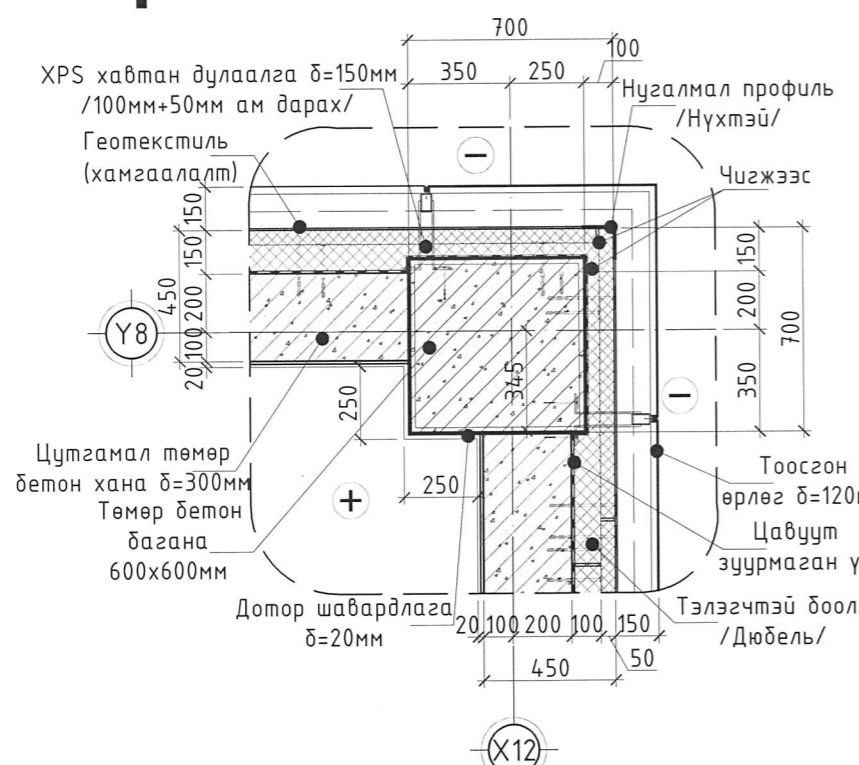

Хэсэглэл-4 М1:25

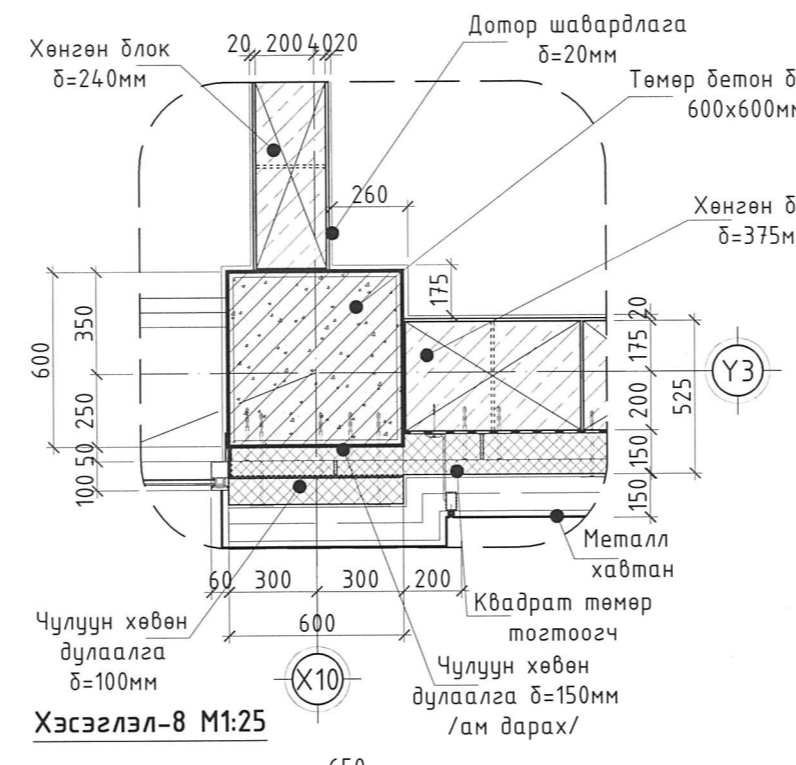

Хэсэглэл-6 М1:25

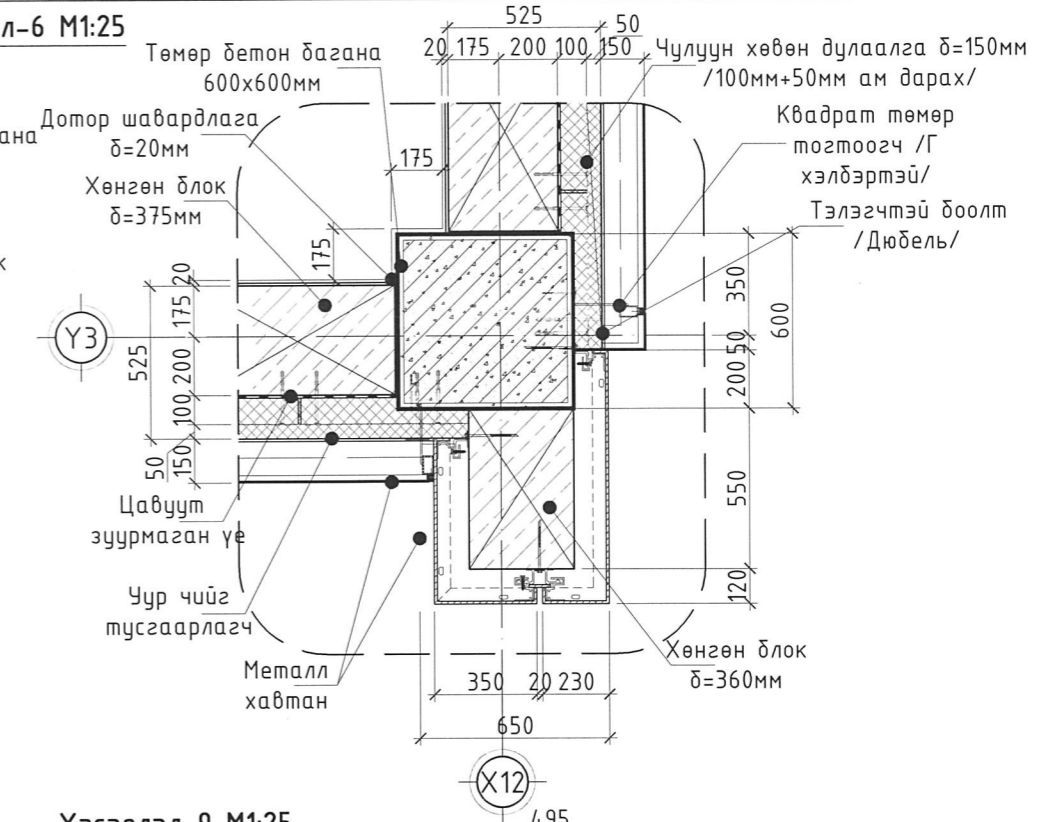

Хэсэглэл-5 М1:25

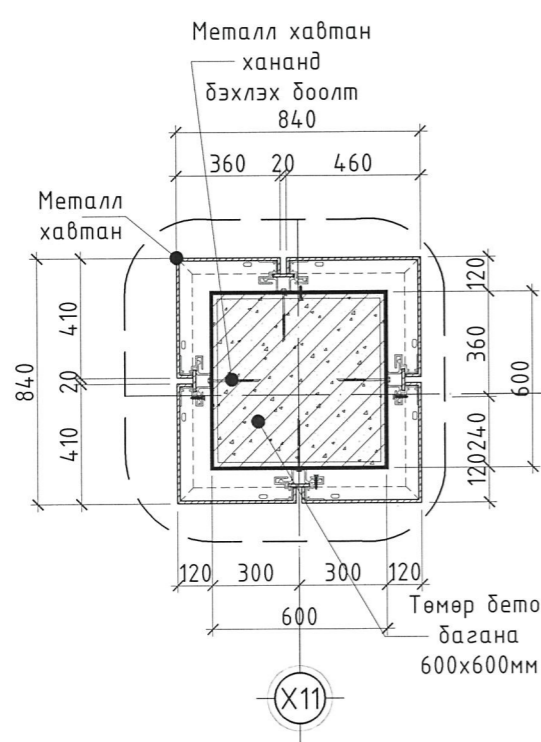

Хэсэглэл-8 М1:25

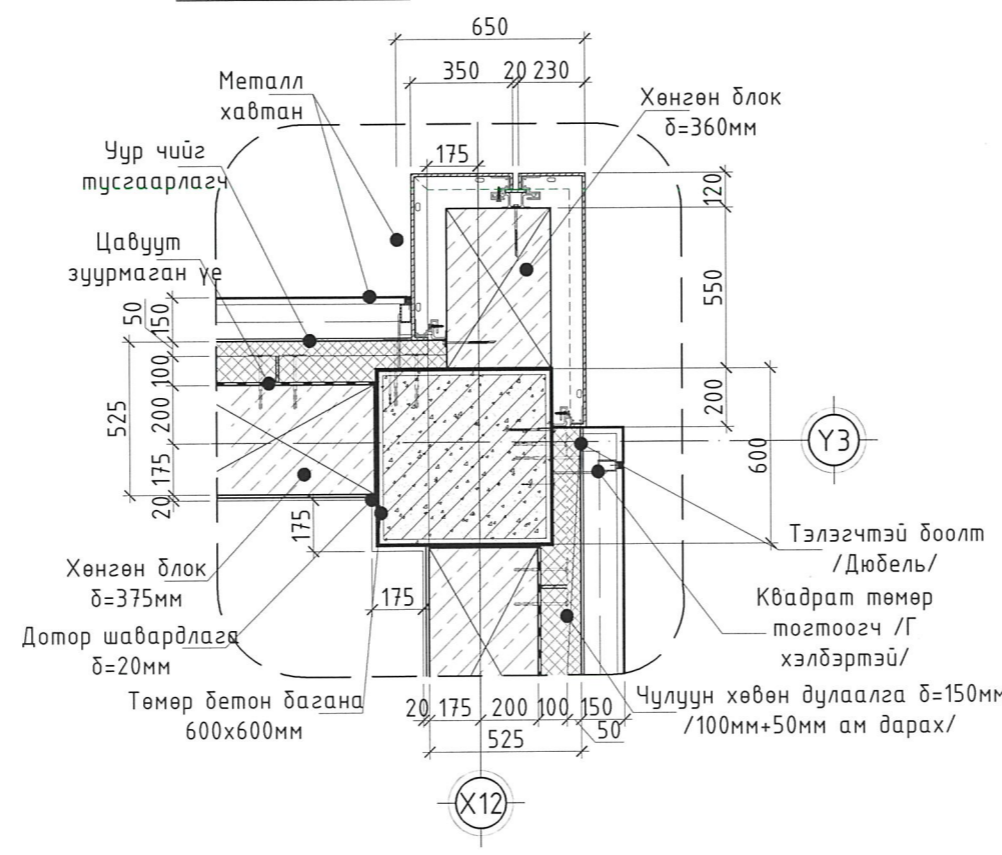

Хэсэглэл-9 М1:25

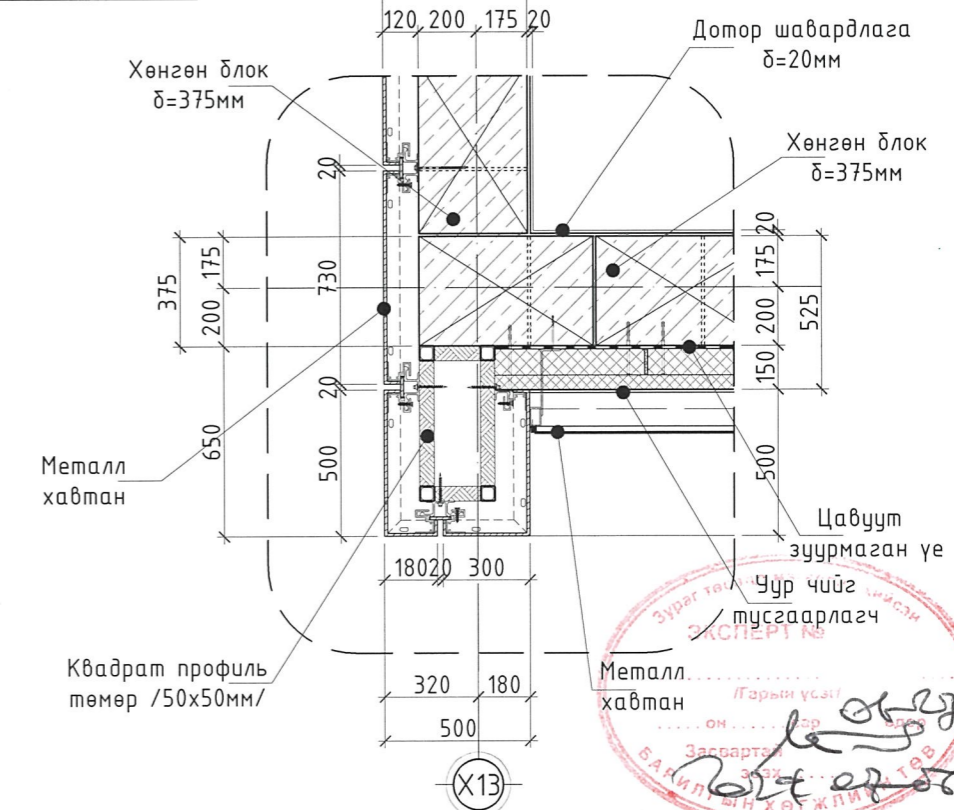

N.KH
3119-2130/17
narlagkhukhii.ltc@gmail.com
Барилгын зураг төслийн
"НАРЛАГ ХӨХИЙ" ХХК

Дархан хот, Дархан сум, 14-р баг, 3-р хороо. 1500 хүүхдийн суудалтай сургуулийн барилга /В-Блок/. /21-р сургуулийн барилга-Холболт/				
Ханын хэсэглэл-3,4,5,6,7,8,9				Үе шат: А3
Архитектор	Г.Жасрай	ЕГ Шифр:	Масштаб:	Огноо:
Гүйцэтгэсэн	Ж.Пунсал	НХ-020/2023	М1:25	2024/04сард
Шалгасан	Б.Мөнхбат	ТТ Шифр:	Зургийн дугаар:	Хуудас:
			БА-15	27

Д/в Огноо Засвар өөрчлөлт

ГАДНА ХАНЫН ДУЛААЛГА ХИЙХ СХЕМ

100 ММ ДУЛААЛГЫГ 50ММ ДУЛААЛГААР АМ ДАРАН БЭХЛЭХ СХЕМ

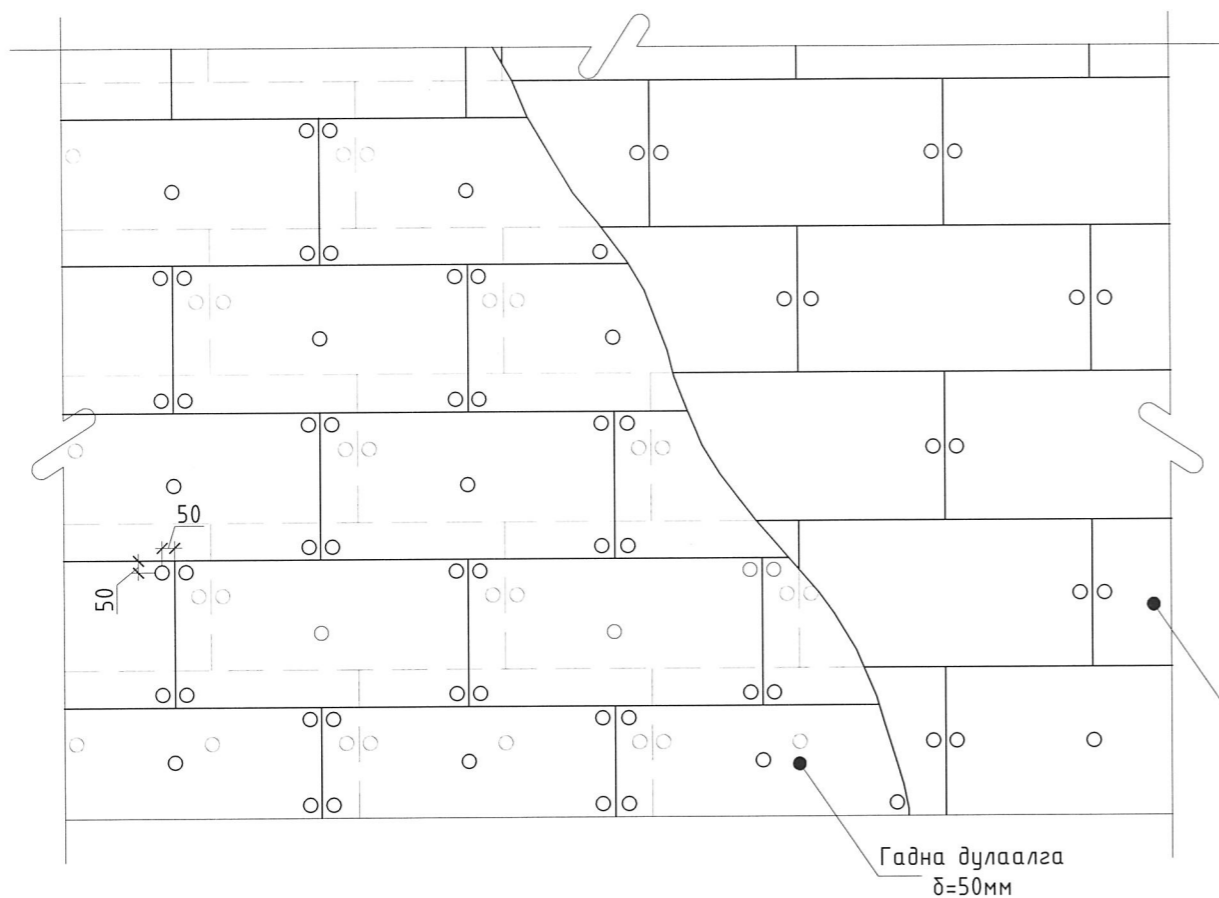

УУР, УС ЧИЙГНЭЭС ХАМГААЛАХ ХАМГААЛАЛТ БЭХЛЭХ СХЕМ

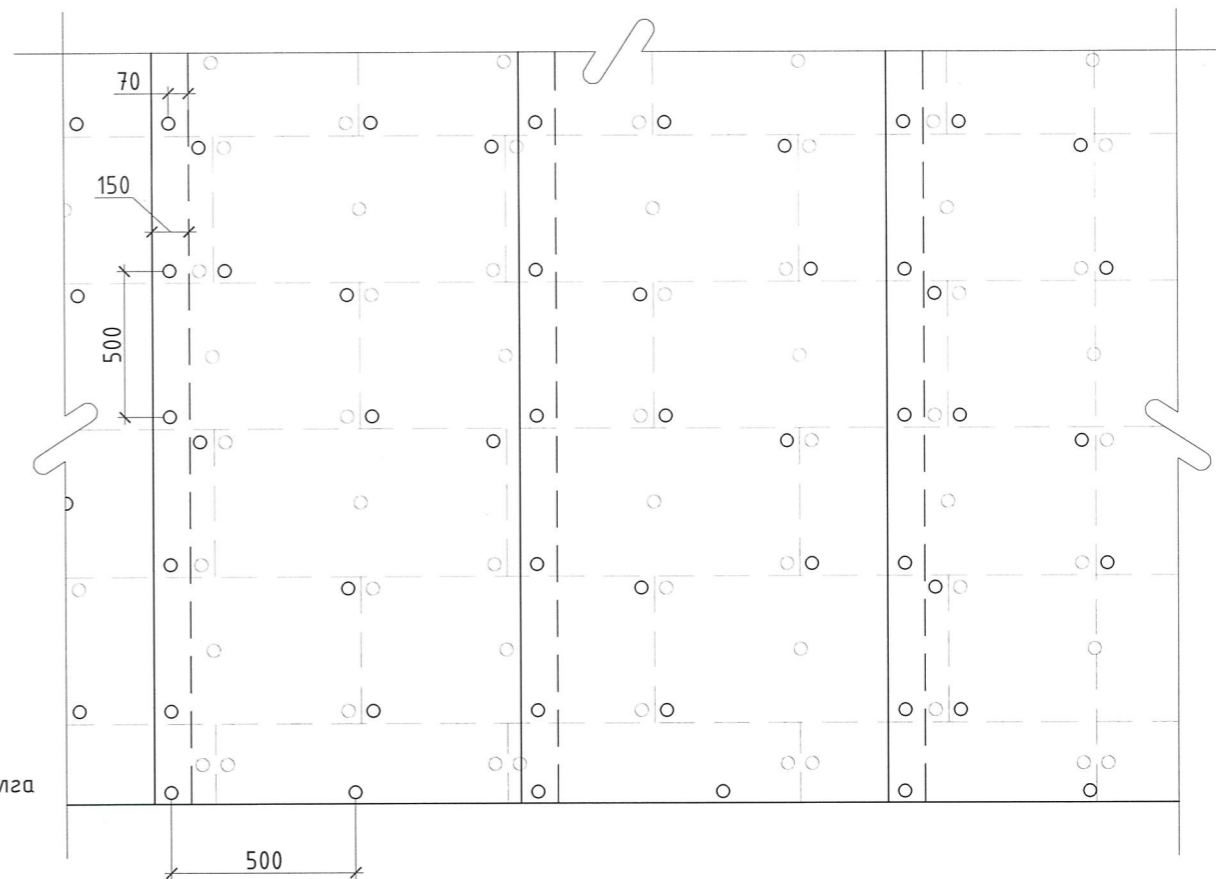

ДУЛААЛГЫГ БУЛАНД

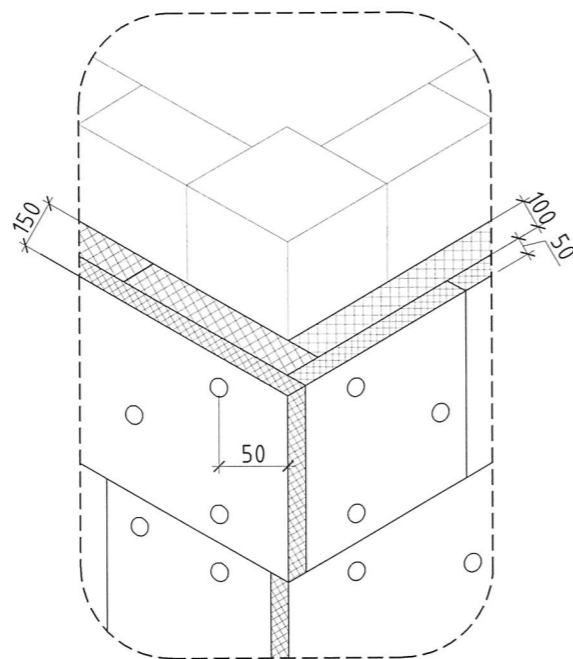

	Дархан хот, Дархан сум, 14-р баг, 3-р хороо.				
	1500 хүүхдийн суудалтай сургуулийн барилга /В-Блок/. /21-р сургуулийн барилга-Холболт/				
	Гадна ханын дулаалга хийх схем				
	Үе шат: А3				
Архитектор	Г.Жасрай	ЕГ Шифр:	Масштаб:	Огноо:	
Гүйцэтгэсэн	Ж.Пунсал	НХ-020/2023	М1:25	2024/04 сард	
Шалгасан	Б. Мөнхбат	ТГ Шифр:	Зургийн дугаар:	Хуудас:	
			БА-15.1	27	

ШАЛНЫ ТОДОРХОЙЛОЛТ, БҮТЭЦ М1:10

87

Өрөөний дугаар	Шалны марк	Шалны төрөл	Шалны бүтэц	Чулзвар	Шалны талбай м ²	Өрөөний дугаар	Шалны марк	Шалны төрөл	Шалны бүтэц	Чулзвар	Шалны талбай м ²
1	2	3	4	5	6	1	2	3	4	5	6
B10	Ш-1		Керамик плита 10мм Багсармал зуурмаг В10, 40мм Ус тусгаарлагч 1үе хар цаас Цутгамал төмөр бетон хучилт 150мм Хөөсөнцөр дулаалга 100мм		17.02		Ш-5		Паркетан шал 10мм +зөөлөвч Цементэн тэгшилгээ БМ-150, 40мм Ус тусгаарлагч 1үе хар цаас Цутгамал төмөр бетон хучилт 160мм		168.9
B01	Ш-2		Боржин чулуун хавтан 20мм Багсармал зуурмаг В10, 30мм Ус тусгаарлагч 1үе хар цаас Цутгамал төмөр бетон хучилт 150мм Хөөсөнцөр дулаалга 100мм		21.84		Ш-6		Керамик плита 10мм Багсармал зуурмаг В10, 40мм Ус тусгаарлагч 1үе хар цаас Цутгамал төмөр бетон хучилт 160мм		349.43
B02 B05 B06 B07 B08	Ш-3		Хулдаас /Ger floor/ 10мм Цементэн тэгшилгээ БМ-150, 45мм Ус тусгаарлагч 1үе хар цаас Цутгамал төмөр бетон хучилт 150мм Хөөсөнцөр дулаалга 100мм		393.42		Ш-7		Боржин чулуун хавтан 20мм Багсармал зуурмаг В10, 30мм Ус тусгаарлагч 1үе хар цаас Цутгамал төмөр бетон хучилт 160мм		151.74
B03 B04 B09 B11	Ш-4		Бетон зориулалтын будаг Цементэн тэгшилгээ БМ-150, 50мм Ус тусгаарлагч 1үе хар цаас Цутгамал төмөр бетон хучилт 150мм Хөөсөнцөр дулаалга 100мм		77.98		Ш-8		Хулдаас /Ger floor/ 10мм Цементэн тэгшилгээ БМ-150, 45мм Ус тусгаарлагч 1үе хар цаас Цутгамал төмөр бетон хучилт 160мм		1493.91

МАТЕРИАЛЫН ТЭМДЭГЛЭГЭЭ

Тайлбар:
Гал тогоо болон бэлтгэх цехийн өрөөнүүдэд тус бүрд нь ус зайлуулах трап гаргана. Дээрх өрөөнүүд болон ариун цэврийн өрөөнүүдийн шалыг дусад өрөөний хэсгийн шалны түвшингээс 20мм доор байхаар хийнэ.

- Төмөр бетон
- Багсармал зуурмаг
- Хөнгөн блк
- Хөөсөнцөр дулаалга



Улаанбаатар хот. Баянзүрх дүүрэг. 6-р хороо.
1500 хүүхдийн суудалтай 21-р сургуулийн барилга /В-Блок/.

Шалны тодорхойлолт, бүтэц

Архитектор	Н. Лхагванүрэв	ЕГ Шифр:	НХ-002/2018	Масштаб:	М1:10	Огноо:	2018/03/15
Гүйцэтгэсэн	Н. Лхагванүрэв	ТГ Шифр:		Зургийн дугаар:	БА-16	Хуудас:	27
Шалгасан	Б. Мөнхбат						

F

ХААЛГАНЫ СХЕМ, ТҮҮВЭР М1:50

88

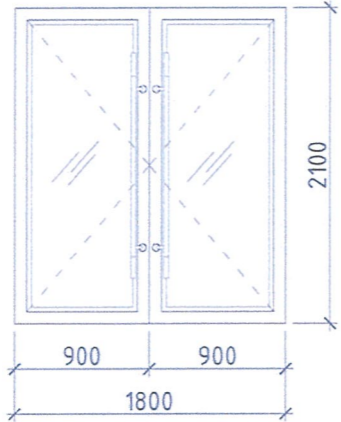
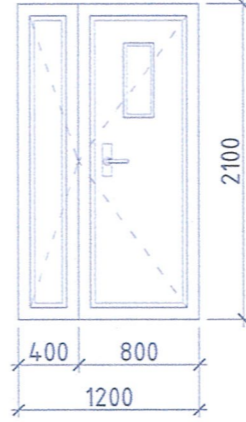
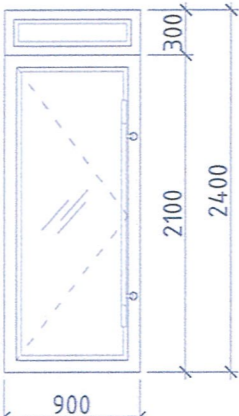
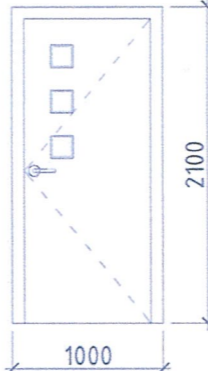
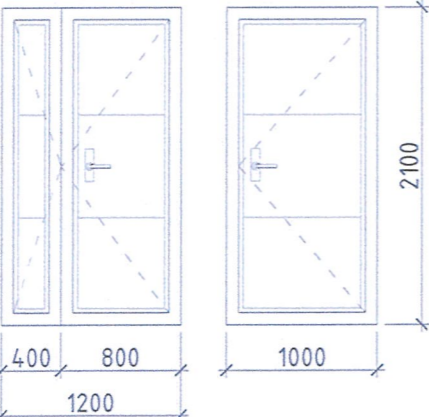
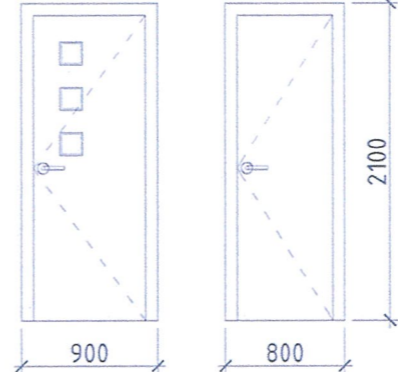
A	Хаалганы марк	Хаалганы төрөл	Загвар	Хайрцагны хэмжээ /мм/		Давхрын тоо				Нийт тоо	Хаалганы марк	Хаалганы төрөл	Загвар	Хайрцагны хэмжээ /мм/		Давхрын тоо				Нийт тоо	A
				Өргөн	Өндөр	Зоорь	Давхар-1	Давхар-2	Давхар-3					Өргөн	Өндөр	Зоорь	Давхар-1	Давхар-2	Давхар-3		
B	X-1 Ш1 (18-21)	Металл рамтай шилэн хаалга		1810	2100	-	1	-	-	1	X-5 M1 (12-21)	Битүү самбартай модон рамтай модон хаалга		1210	2100	4	6	6	6	22	B
C	X-2 Ш2 (9-24)	Металл рамтай шилэн хаалга		910	2400	-	1	-	-	1	X-6 M2 (10-21)	Битүү самбартай модон рамтай модон хаалга		1010	2100	3	5	3	3	14	C
E	X-3 T1 (12-21)	Битүү самбартай металл рамтай төмөр хаалга		1210	2100	-	-	2	2	4	X-7 M3 (9-21)	Битүү самбартай модон рамтай модон хаалга		910	2100	1	-	1	2	4	E
	X-4 T2 (10-21)			1010	2100	1	-	-	+дээвэрт 1	2	X-8 M4 (8-21)			810	2100	-	-	3	-	3	E

F	Тайлбар: Дулаан тусгаарлах зорилгоор шил ба металл рамны хооронд үл царцах 4-н улиралын сайн чанарын резинэн жийргэвч хийж өгнө.		Улаанбаатар хот. Баянзүрх дүүрэг. 6-р хороо. 1500 хүүхдийн суудалтай 21-р сургуулийн барилга /В-Блок/.				F	
			Хаалганы схем, түүвэр					Үе шат: А3
			Архитектор	Н. Лхагвалүрэв	ЕГ Шифр:	НХ-002/2018		Масштаб:
Гүйцэтгэсэн	Н. Лхагвалүрэв	ТГ Шифр:		Зургийн дугаар:	БА-17	Хуудас:	27	
Шалгасан	Б. Мөнхбат							

ГАДНА ЦОНХНЫ СХЕМ, ТҮҮВЭР М1:50

89

А	Цонхны марк	Цонхны төрөл	Засвар	Хайрцагны хэмжээ /мм/		Давхрын тоо			Нийт тоо	Цонхны марк	Цонхны төрөл	Засвар	Хайрцагны хэмжээ /мм/		Давхрын тоо			Нийт тоо	А		
				Өргөн	Өндөр	Зоорь	1	2					3	Өргөн	Өндөр	Зоорь	1			2	3
1	2	3	4	5	6	7	8	9	10	1	2	3	4	5	6	7	8	9	10		
В	Ц-1 (4100x2000)	Хуванцар рамтай вакум шиллэгээтэй цонх		4060	1960	-	1	1	1	3	Ц-4 (1000x1800)	Хуванцар рамтай вакум шиллэгээтэй цонх		960	1760	-	3	3	3	9	В
С	Ц-2 (2500x2000)	Хуванцар рамтай вакум шиллэгээтэй цонх		2460	1960	-	3	3	3	9	Ц-5 (900x1800)	Хуванцар рамтай вакум шиллэгээтэй цонх		860	1760	-	7	12	14	33	С
Д	Ц-3 (1600x2000)	Хуванцар рамтай вакум шиллэгээтэй цонх		1560	1960	-	2	2	2	6	Ц-6 (1600x1150)	Хуванцар рамтай вакум шиллэгээтэй цонх		1560	1110	-	-	1	1	2	Д

F	<p>Тайлбар: Вакум цонх нь металл зүрхэвчтэй 2 давхар шилтэй уур, ус агаар шахах дудаагаар дүүргэлт хийсэн байна. Дулаан тусгаарлах зорилгоор шил ба хуванцар рамны хооронд үл царцах 4-н улралын сайн чанарын резинэн жийргэвч хийж өгнө.</p>	<p>3Т19-2130/17 narlagkhukhii@yahoo.com Утас: 99999629 Барилгын зураг төслийн "НАРЛАГ ХӨХИЙ" ХХК</p>	Улаанбаатар хот, Баянзүрх дүүрэг, 6-р хороо, 1500 хүүхдийн суудалтай 21-р сургуулийн барилга /В-Блок/.				<p>Гадна цонхны схем, түүвэр</p> <p>Үе шат: А3</p>	<p>Архитектор Н. Лхагванүрв</p> <p>Гүйцэтгэсэн Н. Лхагванүрв</p> <p>Шалгасан Б. Мөнхдам</p>	<p>ЕГ Шифр: НХ-002/2018</p> <p>ТГ Шифр:</p>	<p>Масштаб: М1:50</p> <p>Зургийн дугаар: БА-18</p>	<p>Огноо: 2018/03/15</p> <p>Хуудас: 27</p>	F
			<p>Д/д</p> <p>Огноо</p> <p>Засвар өөрчлөлт</p>	<p>Улаанбаатар хот, Баянзүрх дүүрэг, 6-р хороо, 1500 хүүхдийн суудалтай 21-р сургуулийн барилга /В-Блок/.</p>	<p>Архитектор Н. Лхагванүрв</p> <p>Гүйцэтгэсэн Н. Лхагванүрв</p> <p>Шалгасан Б. Мөнхдам</p>	<p>ЕГ Шифр: НХ-002/2018</p> <p>ТГ Шифр:</p>						

ГАДНА ЦОНХНЫ СХЕМ, ТҮҮВЭР М1:50

90

Цонхны марк	Цонхны төрөл	Засвар	Хайрцагны хэмжээ /мм/		Давхрын тоо			Нийт тоо	
			Өргөн	Өндөр	Зоорь	1	2		3
1	2	3	4	5	6	7	8	9	10
Ц-7 (4100x600)	Хуванцар рамтай вакум шиллэгээтэй цонх		4060	560	1	-	-	-	1
Ц-8 (2500x600)	Хуванцар рамтай вакум шиллэгээтэй цонх		2460	560	3	-	-	-	3
Ц-9 (1600x600)	Хуванцар рамтай вакум шиллэгээтэй цонх		1560	560	2	-	-	-	2
Ц-10 (1000x500)	Хуванцар рамтай вакум шиллэгээтэй цонх		960	460	3	-	-	-	3

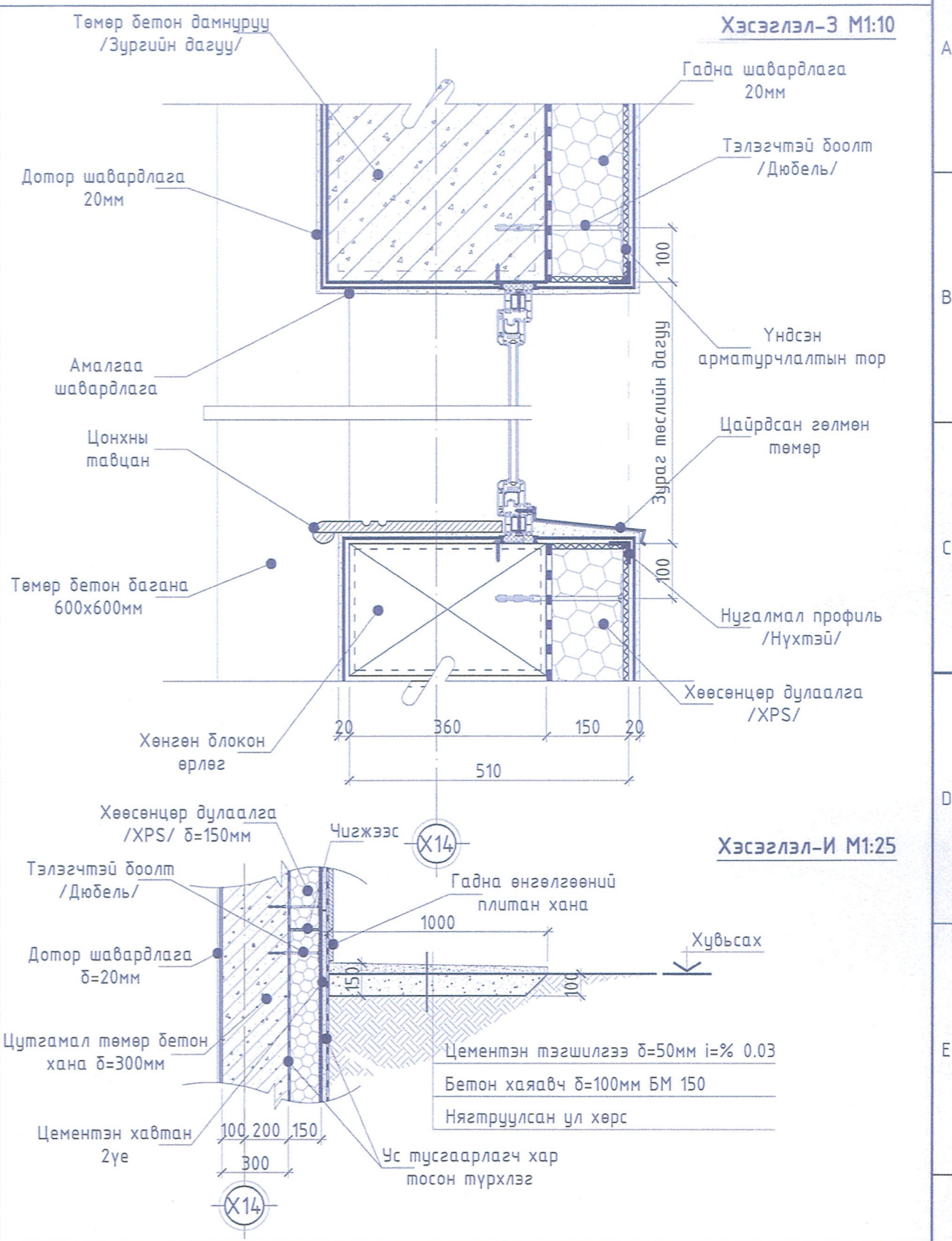

<p>Тайлбар: Вакум цонх нь металл зүрхэвчтэй 2 давхар шилтэй уур, ус агаар шахах будаагаар дүүргэлт хийсэн байна. Дулаан тусгаарлах зорилгоор шил ба хуванцар рамны хооронд үл царцах 4-н улиралын сайн чанарын резинэн жийргэвч хийж өгнө.</p>		<p>Д/д</p> <p>Огноо</p> <p>Засвар өөрчлөлт</p>
---	--	--

3719-2130/17
narlagkhukhii@yahoo.com
Утас: 99999629
Барилгын зураг төслийн
"НАРЛАГ ХӨХИЙ" ХХК

Улаанбаатар хот, Баянзүрх дүүрэг, 6-р хороо.
1500 хүүхдийн суудалтай 21-р сургуулийн барилга /В-Блок/.

Гадна цонхны схем, түүвэр; Хэсэглэл-3,И

Ye шат:
A3

Огноо:
2018/03/15

Хуудас:
27

Архитектор	Н. Лхагвалүрэг	ЕГ Шифр: НХ-002/2018	Масштаб: М1:50,25,10	Огноо: 2018/03/15
Гүйцэтгэсэн	Н. Лхагвалүрэг	ТГ Шифр:	Зургийн дугаар: БА-19	Хуудас: 27
Шалгасан	Б. Мөнхбат			

ГАДНА ЦОНХНЫ СХЕМ, ТҮҮВЭР М1:50

90

Цонхны марк	Цонхны төрөл	Засвар	Хайрцагны хэмжээ /мм/		Давхрын тоо			Нийт тоо	
			Өргөн	Өндөр	Зоорь	1	2		3
1	2	3	4	5	6	7	8	9	10
Ц-7 (4100x600)	Хуванцар рамтай вакум шиллэгээтэй цонх		4060	560	1	-	-	-	1
Ц-8 (2500x600)	Хуванцар рамтай вакум шиллэгээтэй цонх		2460	560	3	-	-	-	3
Ц-9 (1600x600)	Хуванцар рамтай вакум шиллэгээтэй цонх		1560	560	2	-	-	-	2
Ц-10 (1000x500)	Хуванцар рамтай вакум шиллэгээтэй цонх		960	460	3	-	-	-	3

Хэсэглэл-З М1:10

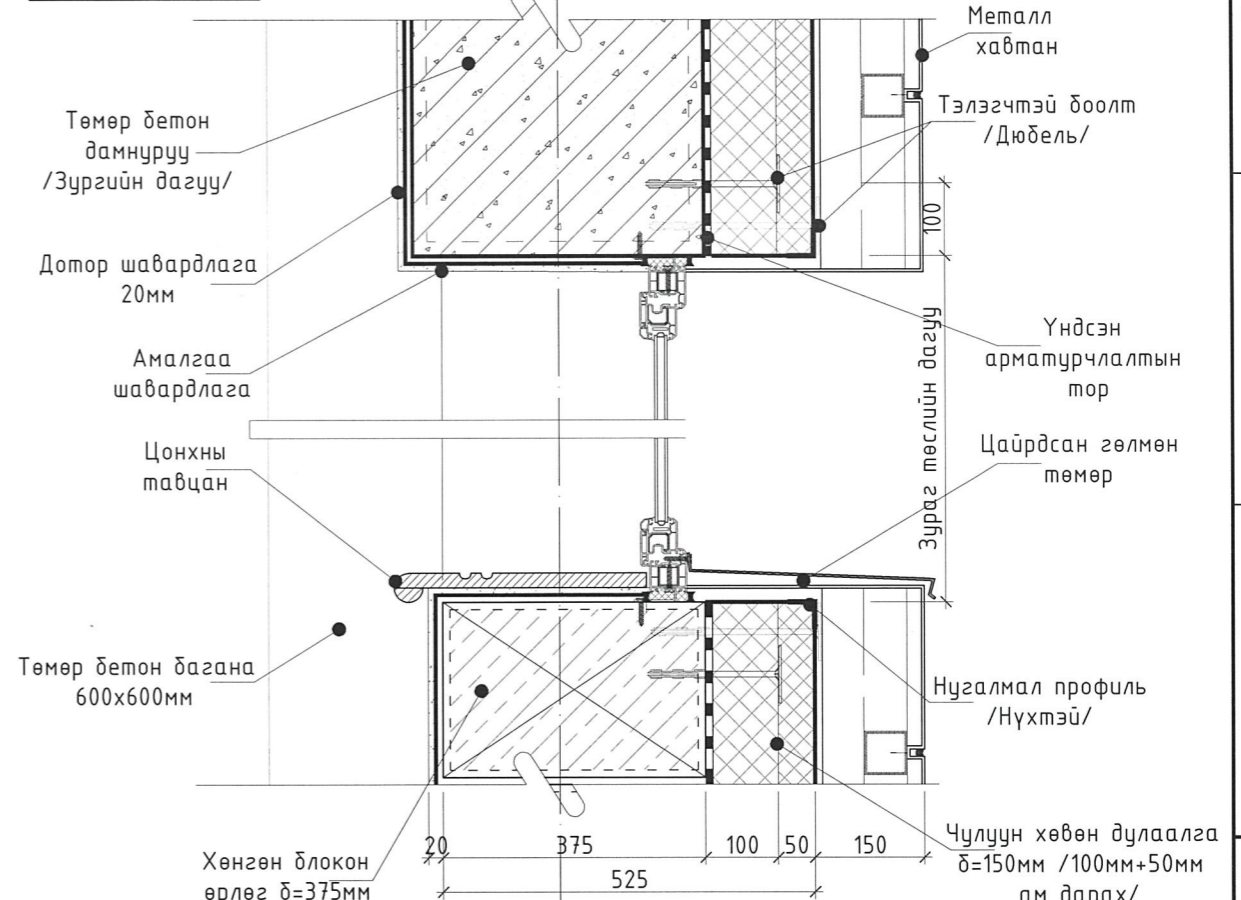

Хэсэглэл-И М1:25

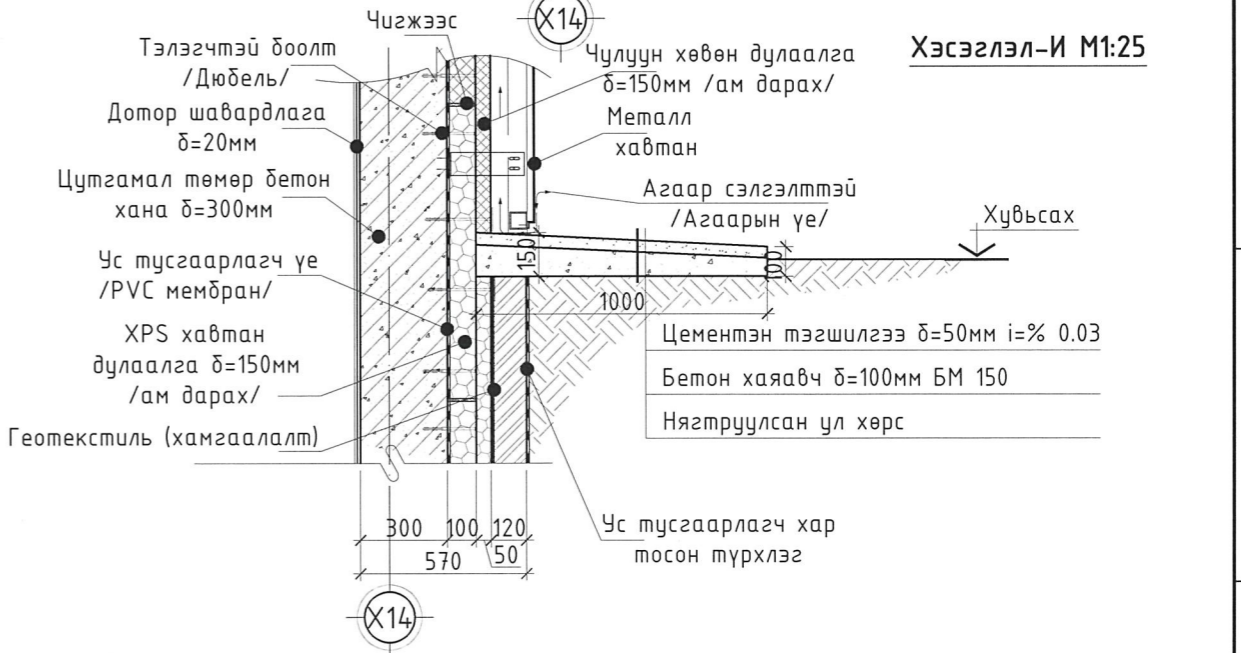

Тайлбар:
Вакум цонх нь металл зүрхэвчтэй 2 давхар шилтэй уур, ус агаар шахах будаагаар дүүргэлт хийсэн байна. Дулаан тусгаарлах зорилгоор шил ба хуванцар рамны хооронд үл царцах 4-н улиралын сайн чанарын резинэн жийргэвч хийж өгнө.



Дархан хот, Дархан сум, 14-р баг, 3-р хороо, 1500 хүүхдийн суудалтай сургуулийн барилга /В-Блок/, /21-р сургуулийн барилга-Холболт/				
Гадна цонхны схем, түүвэр; Хэсэглэл-З,И				Үе шат: АЗ
Архитектор	Г.Жасрай	ЕГ Шифр: НХ-020/2023	Масштаб: М1:50,25,10	Огноо: 2024/04сард
Гүйцэтгэсэн	Ж.Пунсал	ТТ Шифр:	Зургийн дугаар: БА-19	Хуудас: 27
Шалгасан	Б. Мөнхбат			

Д/д	Огноо	Засвар өөрчлөлт

ДОТОР ЦОНХНЫ СХЕМ, ТҮҮВЭР М1:50

91

Цонхны марк	Цонхны төрөл	Загвар	Хайрцагны хэмжээ /мм/		Давхрын тоо			Нийт тоо	Цонхны марк	Цонхны төрөл	Загвар	Хайрцагны хэмжээ /мм/		Давхрын тоо			Нийт тоо		
			Өргөн	Өндөр	Зоорь	1	2					3	Өргөн	Өндөр	Зоорь	1		2	3
1	2	3	4	5	6	7	8	9	10	1	2	3	4	5	6	7	8	9	10
ДЦ-1 (3500x2200)	Хуванцар рамтай вакум шиллэгээтэй цонх		3460	2160	-	-	2	2	4	ДЦ-2 (2900x1800)	Хуванцар рамтай вакум шиллэгээтэй цонх		2860	1760	-	-	1	1	2
ДЦ-3 (3500x1200)	Хуванцар рамтай вакум шиллэгээтэй цонх		3460	1160	-	-	-	2	2	ДЦ-4 (3000x1000)	Хуванцар рамтай вакум шиллэгээтэй цонх		2960	960	1	4	3	3	11
ДЦ-5 (2500x1000)	Хуванцар рамтай вакум шиллэгээтэй цонх		2460	960	-	2	-	-	2	ДЦ-6 (1500x1000)	Хуванцар рамтай вакум шиллэгээтэй цонх		1460	960	2	-	-	-	2
ДЦ-7 (1400x1000)	Хуванцар рамтай вакум шиллэгээтэй цонх		1360	960	-	-	4	4	8										

Тайлбар:
Вакум цонх нь металл зүрхэвчтэй 2 давхар шилтэй уур, ус агаар шахах будаагаар дүүргэлт хийсэн байна. Дулаан тусгаарлах зорилгоор шил ба хуванцар рамны хооронд үл царцах 4-н улиралын сайн чанарын резинэн жийргэвч хийж өгнө.



ЭТ19-2130/17
narlagkhukhii@yahoo.com
Утас: 99999629
Барилгын зураг төслийн
"НАРЛАГ ХЭХИЙ" ХХК

Улаанбаатар хот, Баянзүрх дүүрэг, 6-р хороо,
1500 хүүхдийн суудалтай 21-р сургуулийн барилга /В-Блок/.

Дотор цонхны схем, түүвэр

Үе шат: А3

Архитектор	Н. Лхагвалүрэг	ЕГ Шифр: НХ-002/2018	Масштаб: М1:50	Огноо: 2018/03/15
Гүйцэтгэсэн	Н. Лхагвалүрэг	ТГ Шифр:	Зургийн дугаар: БА-20	Хуудас: 27
Шалгасан	Б. Мөнхбат			

Д/д Огноо Засвар өөрчлөлт

ДОТОР ШИЛЭН ХАНЫН СХЕМ, ДШХ1, ДШХ2, ДШХ3 М1:50

Шилэн хана ДШХ-1 М1:50

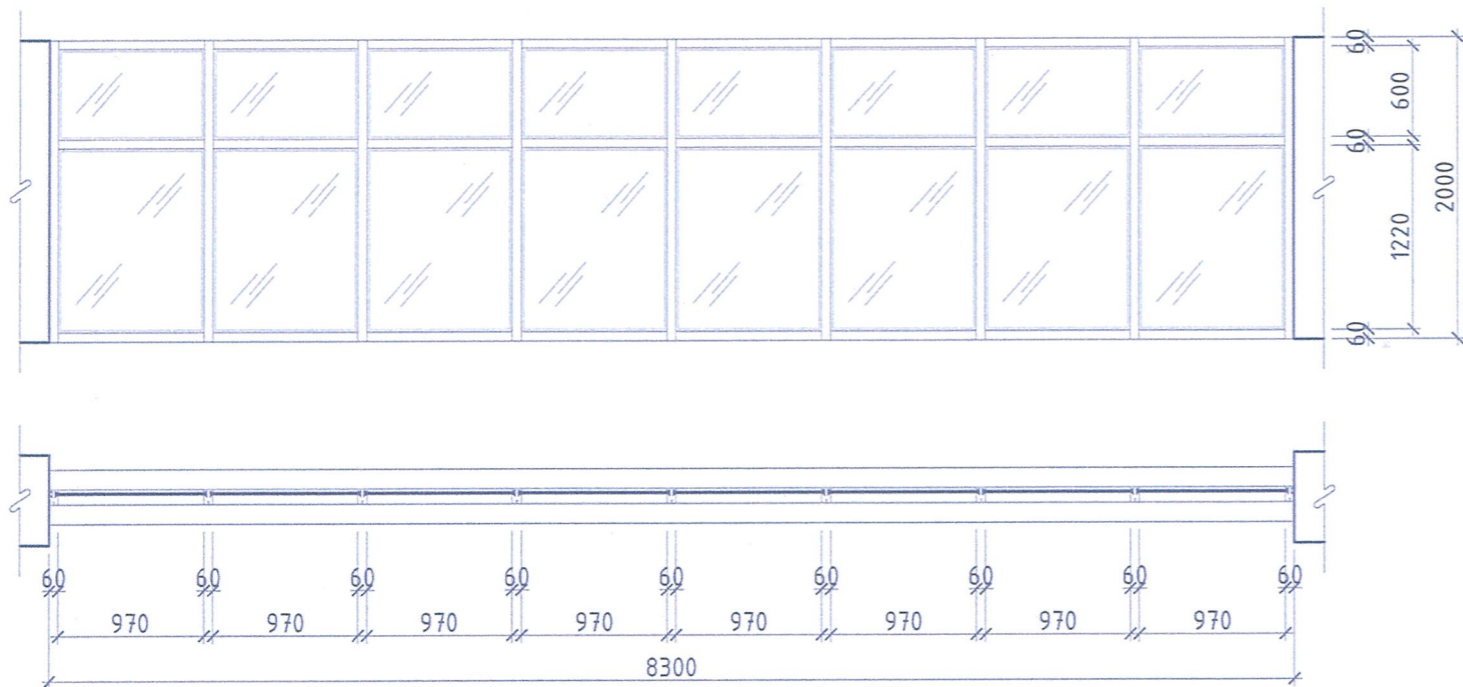

Шилэн хана ДШХ-2 М1:50

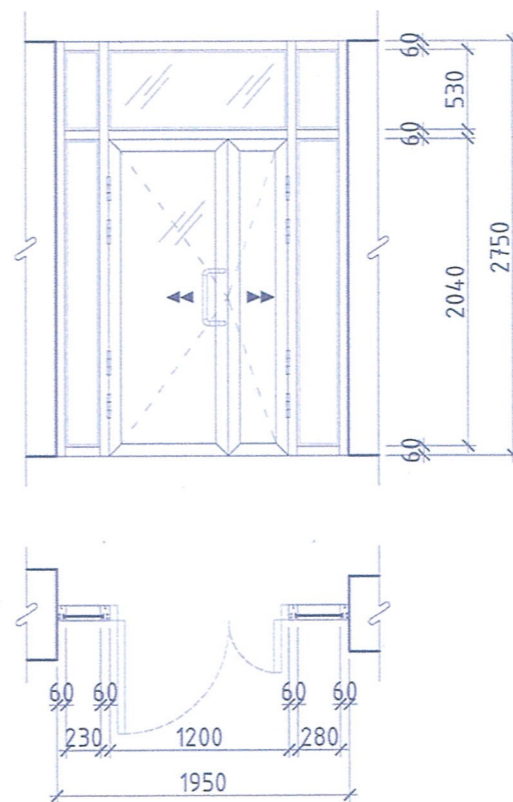

Шилэн хана ДШХ-3 М1:50

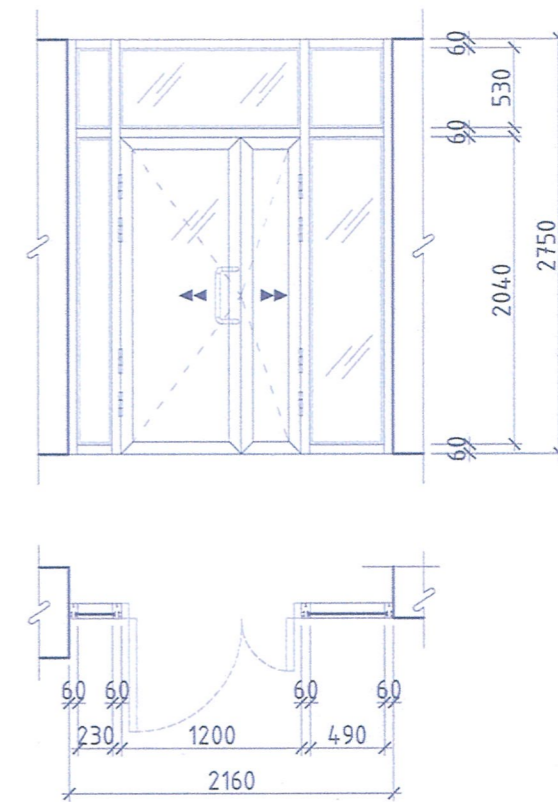

				Улаанбаатар хот, Баянзүрх дүүрэг, 6-р хороо, 1500 хүүхдийн суудалтай 21-р сургуулийн барилга /В-Блок/.			
				Дотор шилэн ханын схем, ДШХ1, ДШХ2, ДШХ3			
		ЭТ19-2130/17 narlagkhukhii@yahoo.com Утас: 99999629 Барилгын зураг төслийн "НАРЛАГ ХӨХИЙ" ХХК		Архитектор Н. Лхагвалүрэг		ЕГ Шифр: НХ-002/2018 ТГ Шифр:	
				Гүйцэтгэсэн Н. Лхагвалүрэг		Масштаб: М1:50 Зургийн дугаар: БА-21	
				Шалгасан Б. Мөнхдал		Огноо: 2018/03/15 Хуудас: 27	
Д/д	Огноо	Засвар өөрчлөлт					

ДОТОР ШИЛЭН ХАНЫН СХЕМ, ДШХ1,ДШХ2,ДШХ3,ДШХ7,ДШХ8 М1:50

92

Шилэн хана ДШХ-1 М1:50

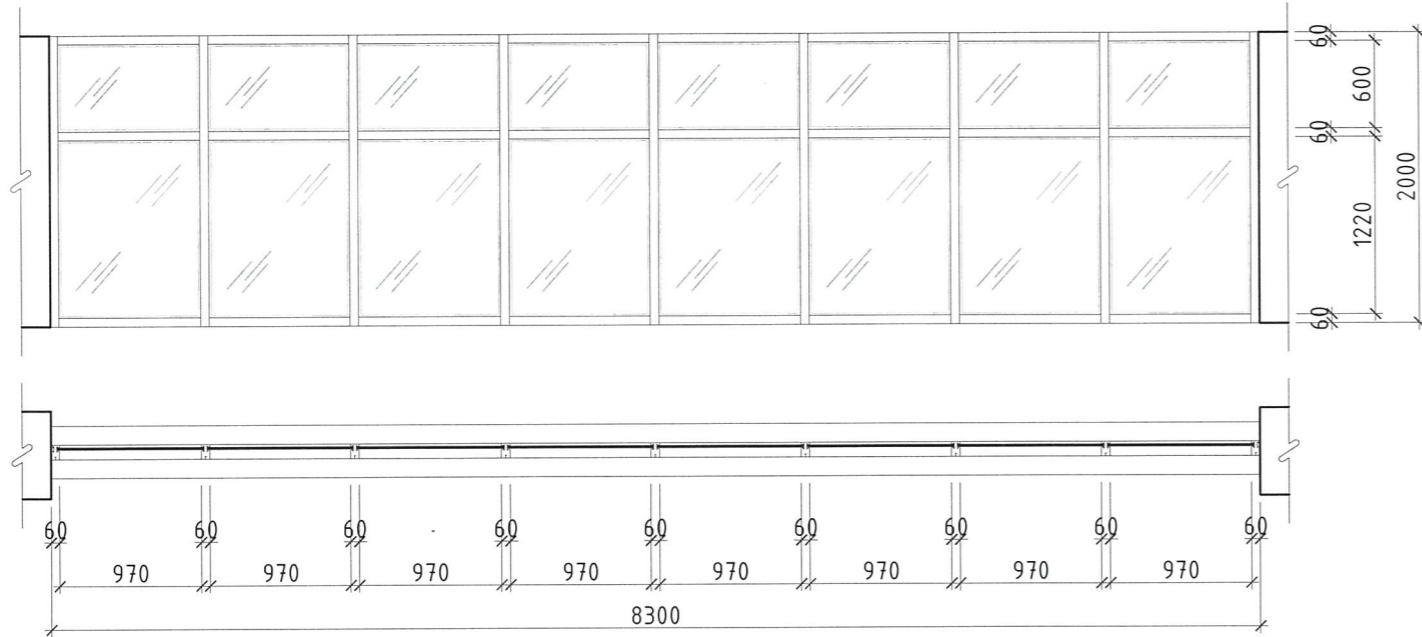

Шилэн хана ДШХ-7 М1:50

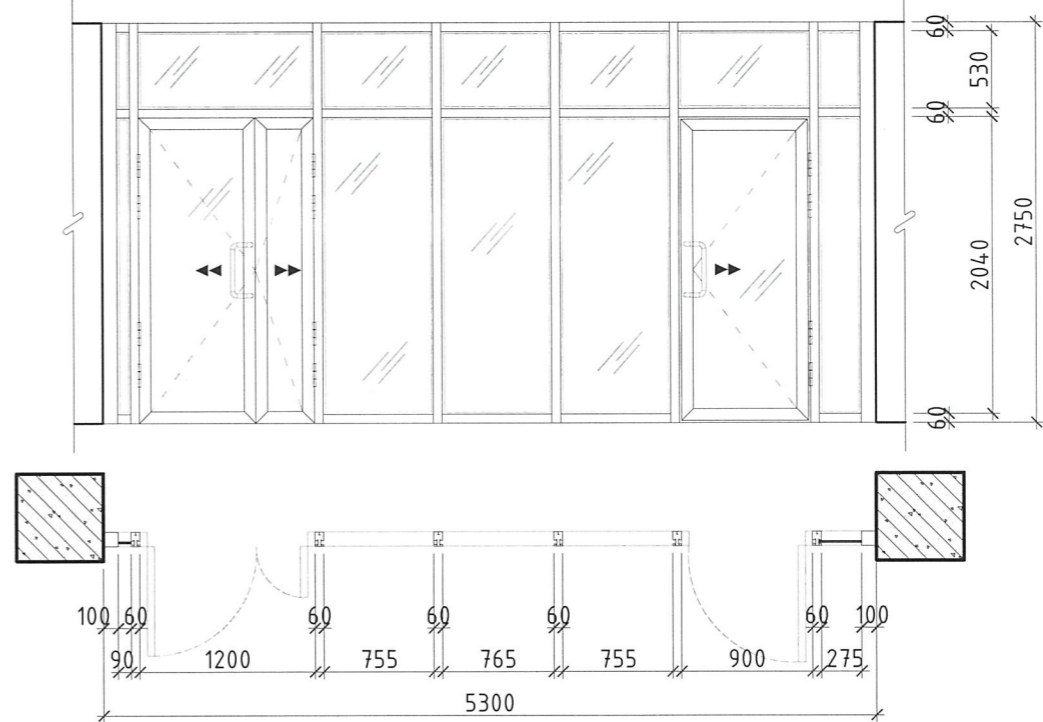

Шилэн хана ДШХ-2 М1:50

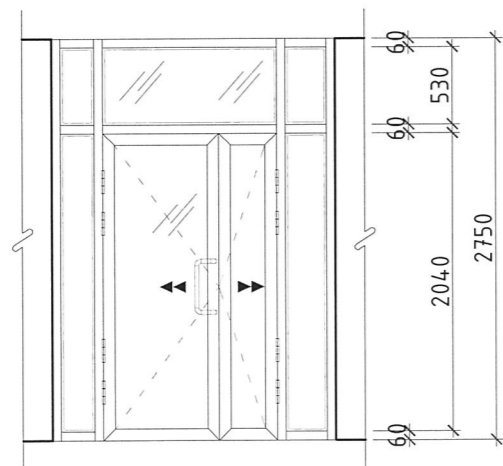

Шилэн хана ДШХ-3 М1:50

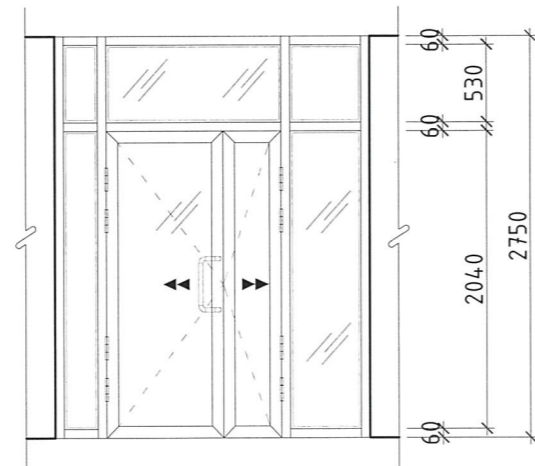

Шилэн хана ДШХ-8 М1:50

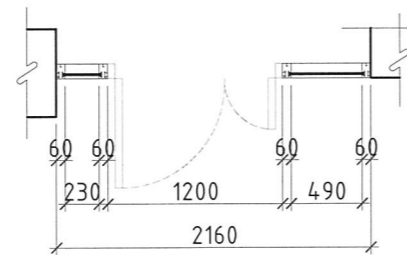
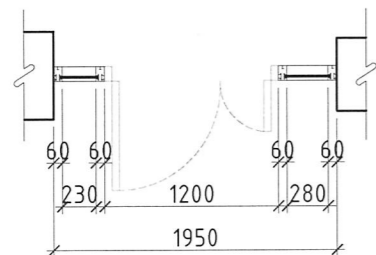
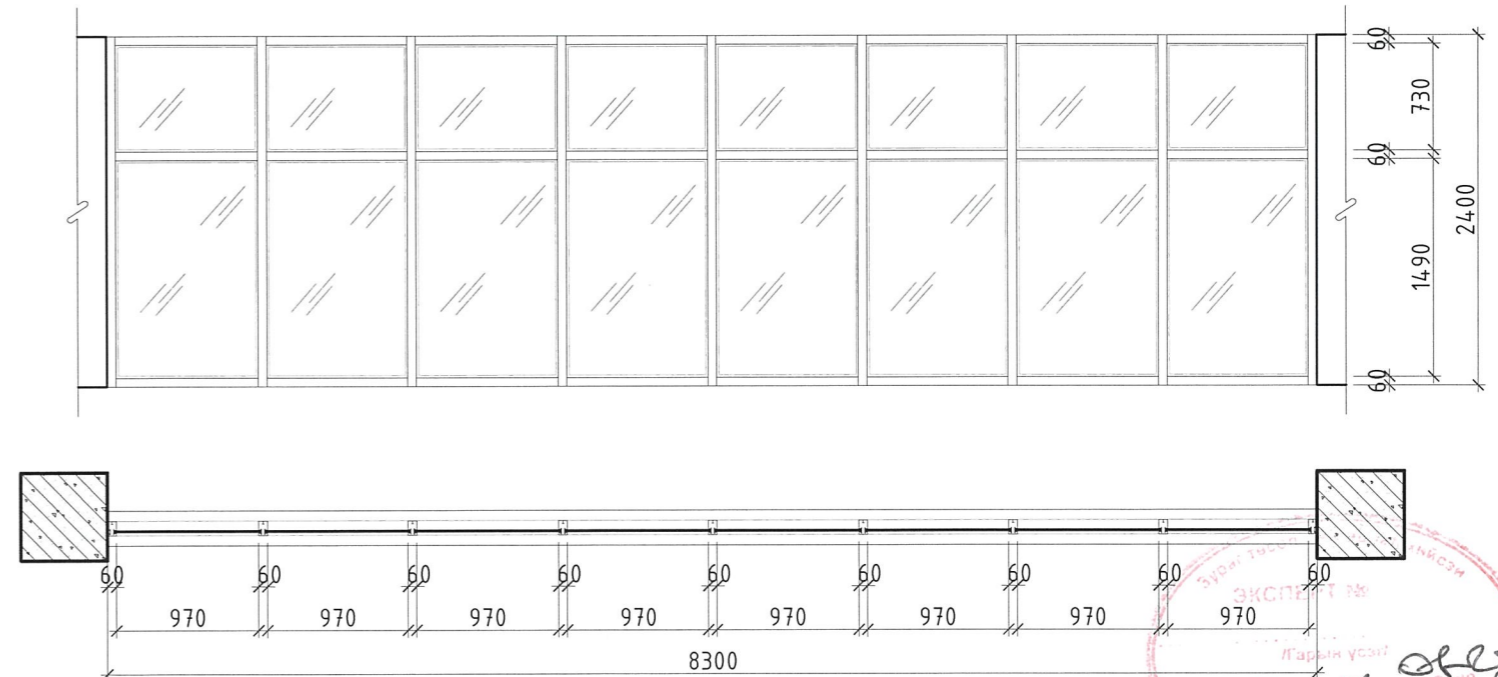

Д/д		Огноо	Засвар өөрчлөлт			Дархан хот, Дархан сум, 14-р баг, 3-р хороо. 1500 хүүхдийн суудалтай сургуулийн барилга /В-Блок/. /21-р сургуулийн барилга-Холболт/			Үе шат: А3
				Архитектор	Г.Жасрай	ЕГ Шифр:	Масштаб:	Огноо:	
				Гүйцэтгэсэн	Ж.Пунсал	НХ-020/2023	М1:50	2024/04сард	
				Шалгасан	Б. Мөнхбат	Шифр:	Зургийн дугаар:	Хувдас:	
							БА-21	27	

ШАТ-1, ШАТНЫ ХАЙС М1:100,50,25

Шат-1 хэсэгчилсэн байгуулалт М1:50

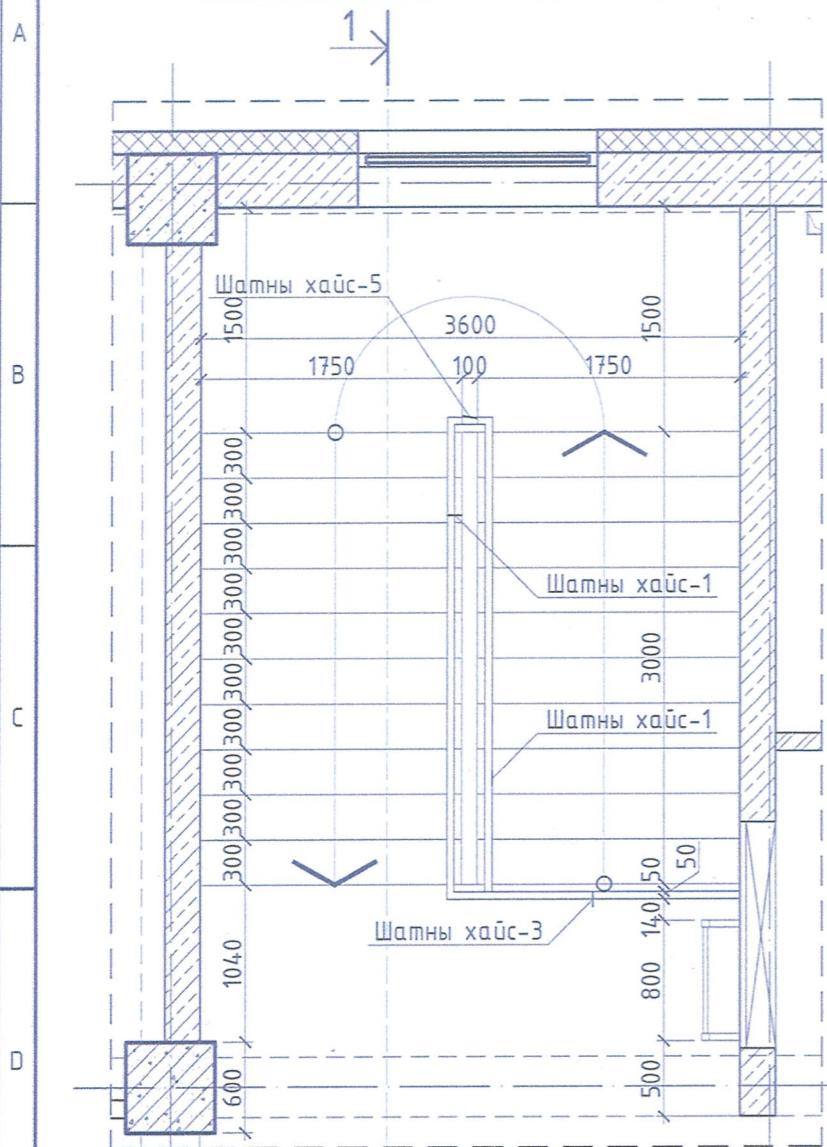

Шатны хайс-1 М1:50

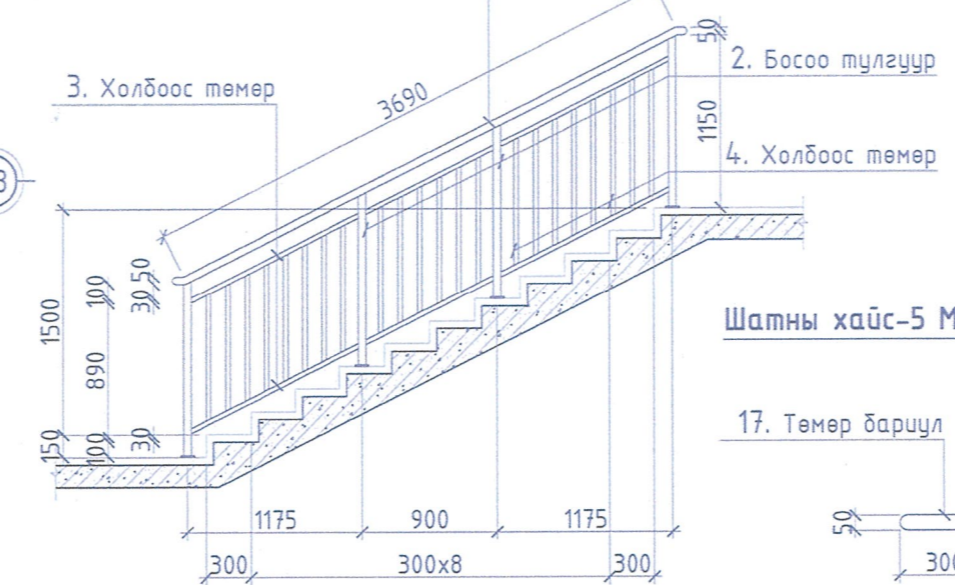

Шатны хайс-5 М1:25

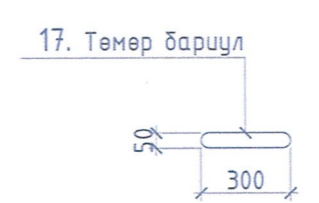

Шатны хайс-2 М1:50

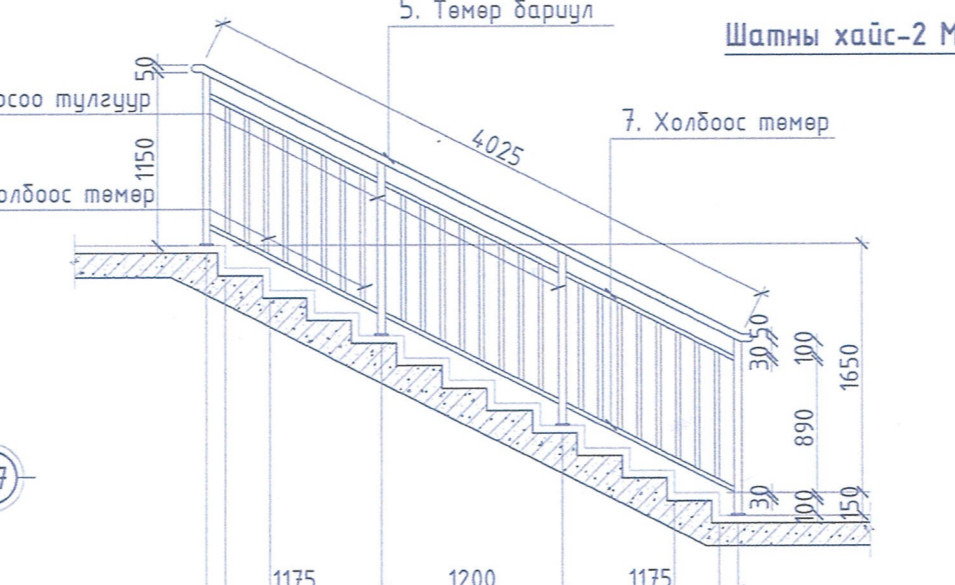

Шатны хайс-4 М1:50

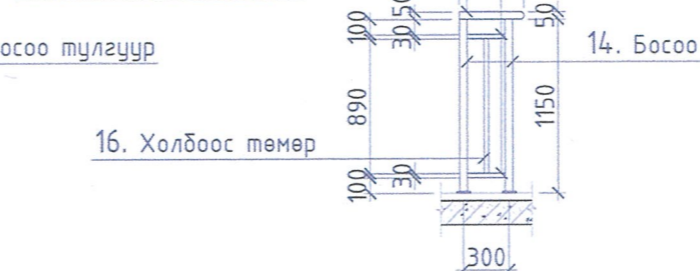

Шат-1 огтлол 1-1 М1:100

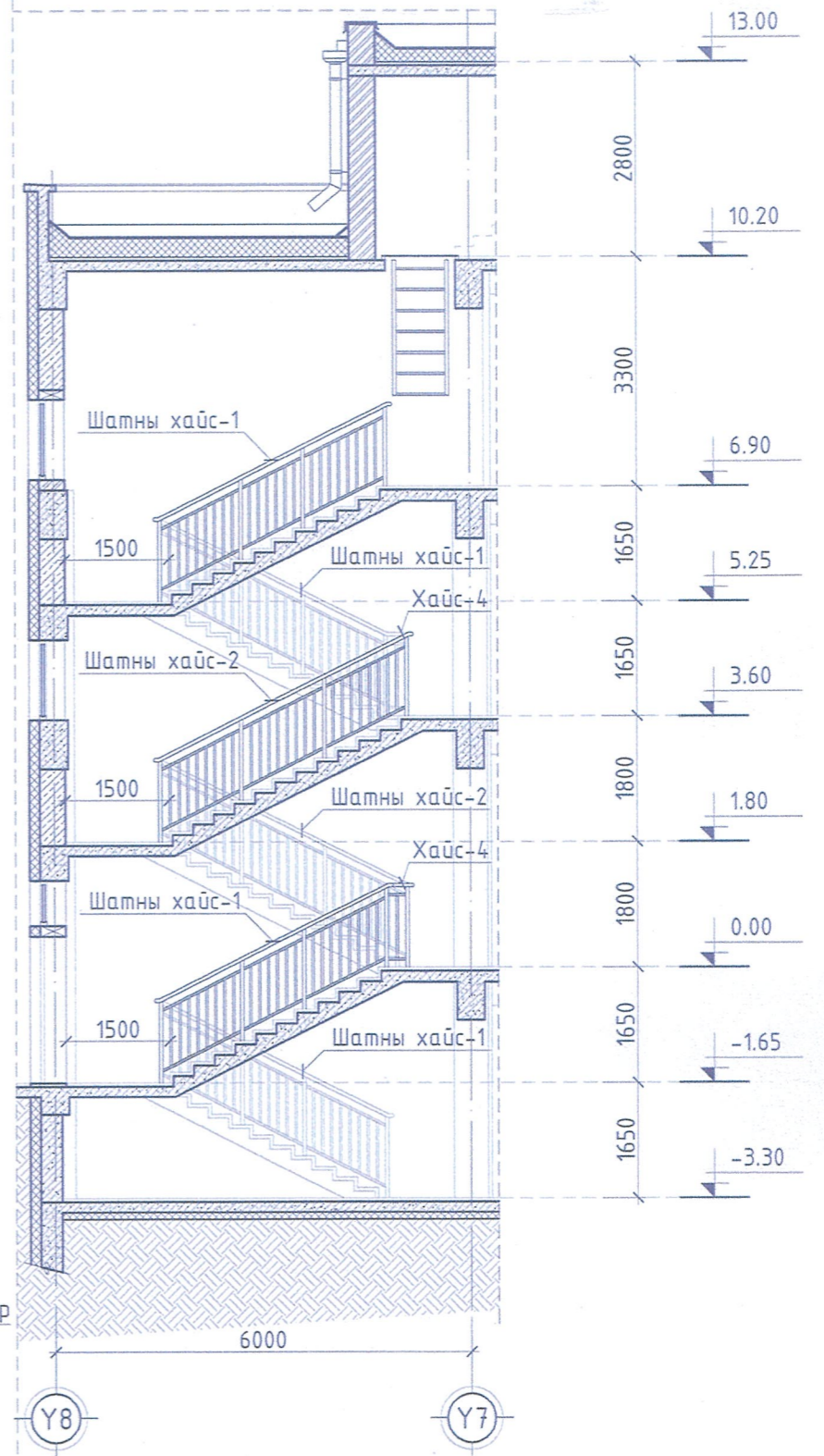

Шатны хайс-3 М1:50

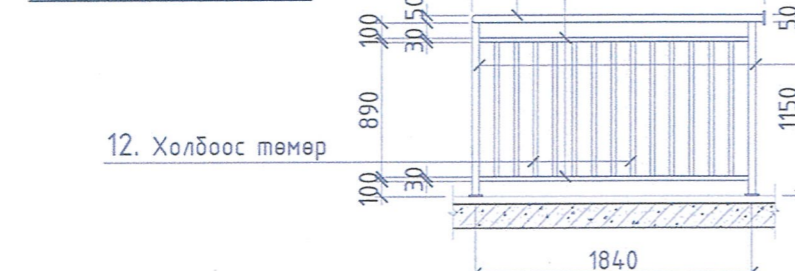

Тайлбар:
 Гагнаасыг электрод типа Э-42А, стандарт ГОСТ10704-91-ээр гүйцэтгэнэ.
 Гагнаасны өндөр h=6мм, буюу гагнагдаж байгаа элементийн өндрөөс
 багагүйгээр авч уртын дагуу гагнаана.
 Төмөр элементүүдийг төмрийн будгаар будаж эзвэрлэлтээс хамгаална.



Улаанбаатар хот, Баянзүрх дүүрэг, 6-р хороо. 1500 хүүхдийн суудалтай 21-р сургуулийн барилга /В-Блок/.				
Шат-1, шатны хайс				
Архитектор	Н. Лхагвалүрв	ЕГ Шифр:	НХ-002/2018	Масштаб:
Гүйцэтгэсэн	Н. Лхагвалүрв	ТГ Шифр:	БА-22	Зургийн дугаар:
Шалгасан	Б. Мөнхбат	Үе шат:	А3	Огноо:
				Хуудас:
				27

Д/д	Огноо	Засвар өөрчлөлт
-----	-------	-----------------

ШАТ-2, ШАТНЫ ХАЙС М1:100,50

94

Шат-1 хэсэгчилсэн байгуулалт М1:50

Шат-1 огтлол 1-1 М1:100

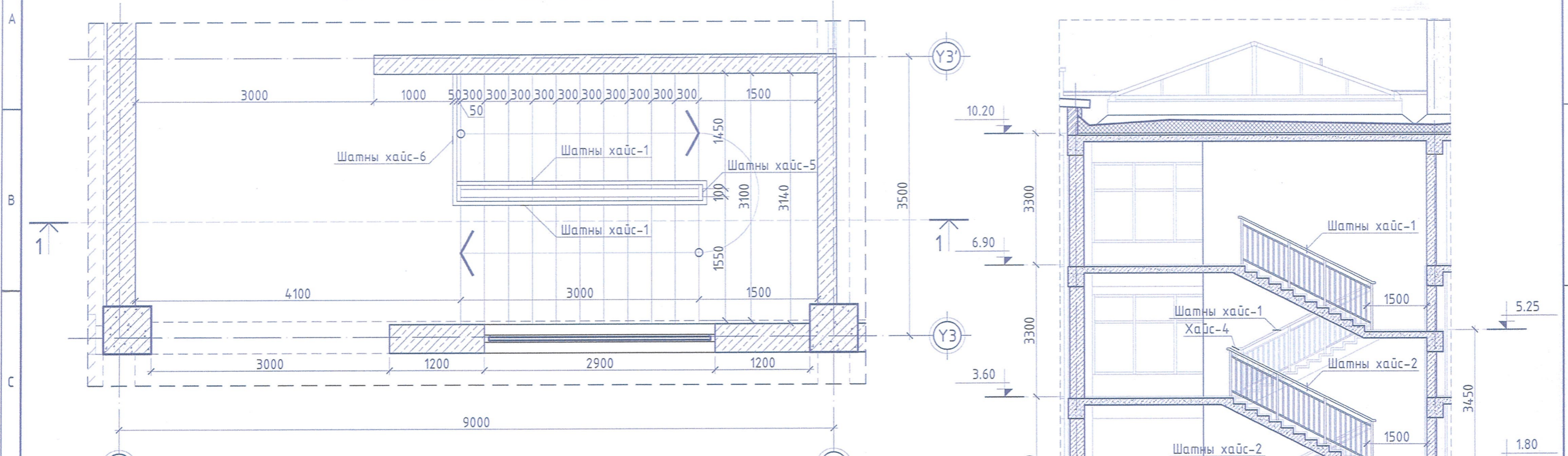

Шат-1,2 нэгдсэн шатны хайсны материалын түүвэр

Марк	Нэгдсэн шатны хайс-1			Нэгдсэн шатны хайс-4								
	Нэр	Тэмдэглэгээ	Тоо ширхэг	Нэгж жин.кг	Нийт	Марк	Нэр	Тэмдэглэгээ	Тоо ширхэг	Нэгж жин.кг	Нийт	
D	1	Төмөр баруул	D=50x1.4 ГОСТ 10704-91* L=3690	6	6.3	37.8	13	Төмөр баруул	D=50x1.4 ГОСТ 10704-91* L=425	3	0.72	2.16
	2	Босоо тулгуур	D=50x1.4 ГОСТ 10704-91* L=1150	24	1.96	47.04	14	Босоо тулгуур	D=50x1.4 ГОСТ 10704-91* L=1150	6	1.96	11.76
	3	Холбоос төмөр	D=30x1.4 ГОСТ 10704-91* L=3580	12	3.54	42.48	15	Холбоос төмөр	D=30x1.4 ГОСТ 10704-91* L=250	6	0.24	1.44
	4	Холбоос төмөр	D=30x1.4 ГОСТ 10704-91* L=835	132	0.82	108.24	16	Холбоос төмөр	D=30x1.4 ГОСТ 10704-91* L=890	3	0.88	2.64
E	Хайс-2			Хайс-5								
	5	Төмөр баруул	D=50x1.4 ГОСТ 10704-91* L=4025	4	6.88	27.52	17	Төмөр баруул	D=50x1.4 ГОСТ 10704-91* L=300	8	0.29	2.32
	6	Босоо тулгуур	D=50x1.4 ГОСТ 10704-91* L=1150	16	1.96	31.36						
	7	Холбоос төмөр	D=30x1.4 ГОСТ 10704-91* L=3915	8	3.87	30.96						
F	Хайс-3			Хайс-6								
	8	Холбоос төмөр	D=30x1.4 ГОСТ 10704-91* L=835	96	0.82	78.72						
	9	Төмөр баруул	D=50x1.4 ГОСТ 10704-91* L=1950	1	3.33	3.33	18	Төмөр баруул	D=50x1.4 ГОСТ 10704-91* L=1650	1	2.82	2.82
	10	Босоо тулгуур	D=50x1.4 ГОСТ 10704-91* L=1150	2	1.96	3.92	19	Босоо тулгуур	D=50x1.4 ГОСТ 10704-91* L=1150	2	1.96	3.92
	11	Холбоос төмөр	D=30x1.4 ГОСТ 10704-91* L=1790	2	1.77	3.54	20	Холбоос төмөр	D=30x1.4 ГОСТ 10704-91* L=1530	2	1.51	3.02
	12	Холбоос төмөр	D=30x1.4 ГОСТ 10704-91* L=890	13	0.88	11.44	21	Холбоос төмөр	D=30x1.4 ГОСТ 10704-91* L=890	11	0.88	9.68

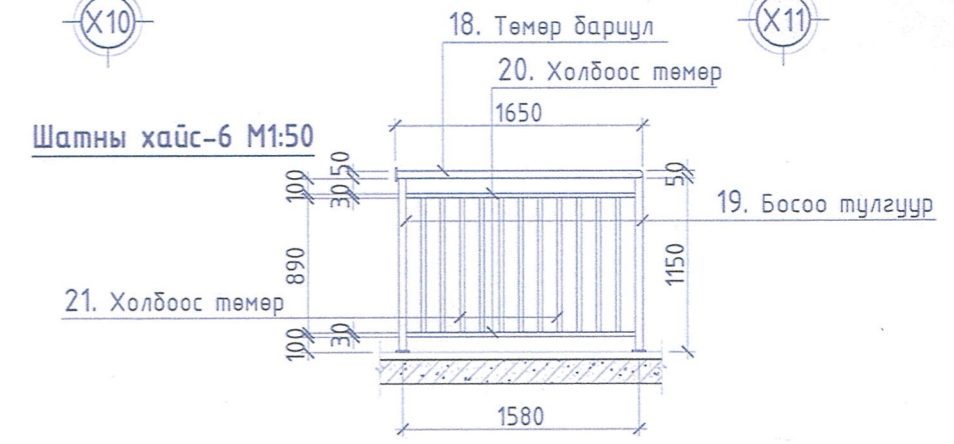

Тайлбар:
 Гагнаасыг электрод типа Э-42А, стандарт ГОСТ10704-91-ээр гүйцэтгэнэ.
 Гагнаасны өндөр h=6мм, буюу гагнагдаж байгаа элементийн өндрөөс багагүйгээр адч уртын дагуу гагнана.
 Төмөр элементүүдийг төмрийн будгаар будаж эзэрлэлтээс хамгаална.



Улаанбаатар хот, Баянзүрх дүүрэг, 6-р хороо, 1500 хүүхдийн суудалтай 21-р сургуулийн барилга /В-Блок/.

Шат-2, шатны хайс				Үе шат: А3
Архитектор	Н. Лхагвалүрэв	ЕГ Шифр: НХ-002/2018	Масштаб: М1:100,50	Огноо: 2018/03/15
Гүйцэтгэсэн	Н. Лхагвалүрэв	ТГ Шифр:	Зургийн дугаар: БА-23	Хуудас: 27
Шалгасан	Б. Мөнхбат			

ГАЛЫН ШАТ 1,2 М1:50

Галын шат-1 байгуулалт М1:50

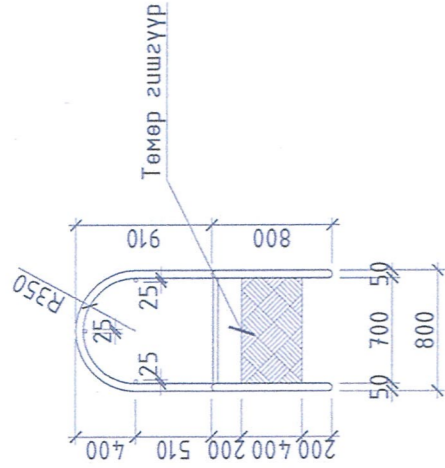

Галын шат-2 байгуулалт М1:50

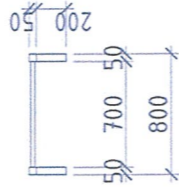

Галын шат-2 М1:50

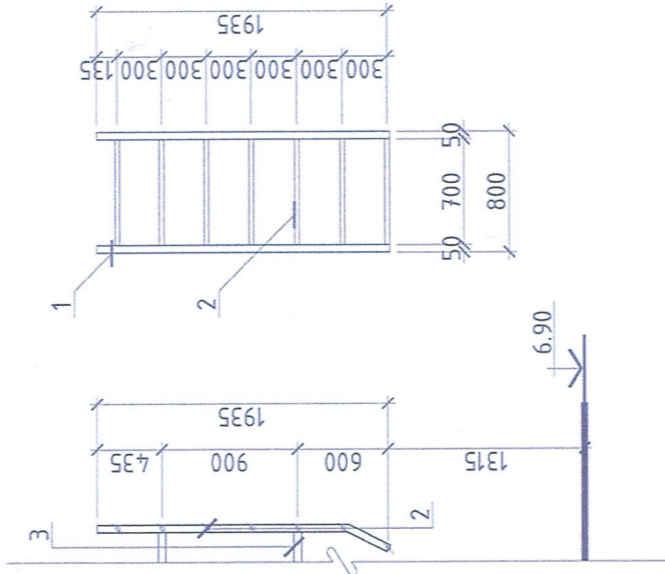

Галын шат-1 М1:50

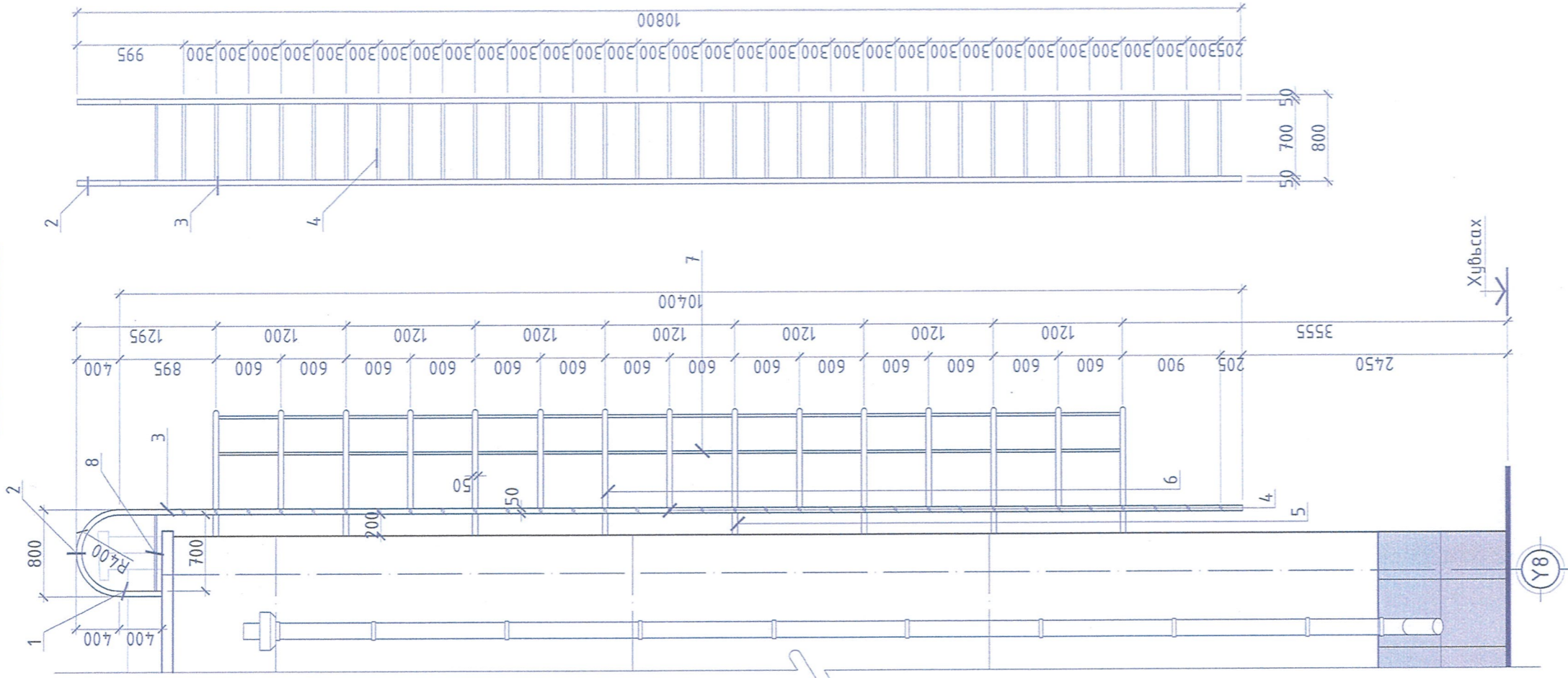

Галын шат-1, материалын түүвэр

Марк	Нэр Хайс-1	Тэмдэглэгээ	Тоо ширхэг	Нэгж жин, кг	Нийт
1	Төмөр баруул	D=50x1.8 ГОСТ 10704-91* L=400	2	0.87	1.74
2	Төмөр баруул	D=50x1.8 ГОСТ 10704-91* L=1260	2	2.74	5.48
3	Төмөр баруул	D=50x1.8 ГОСТ 10704-91* L=10400	2	22.67	45.34
4	Төмөр баруул	D=30x1.8 ГОСТ 10704-91* L=700	33	0.87	28.71
5	Холбоос төмөр	D=50x1.8 ГОСТ 10704-91* L=200	16	0.43	6.88
6	Бүс төмөр	D=50x1.8 ГОСТ 10704-91* L=2320	15	5.05	75.75
7	Хам. төмөр	D=25x1.4 ГОСТ 10704-91* L=8400	3	6.84	20.52
8	Төмөр гшшгүүр	700x400мм	1	-	-

Галын шат-2, материалын түүвэр

Марк	Нэр Хайс-1	Тэмдэглэгээ	Тоо ширхэг	Нэгж жин, кг	Нийт
1	Төмөр баруул	D=50x1.8 ГОСТ 10704-91* L=1935	2	4.21	8.42
2	Төмөр баруул	D=30x1.8 ГОСТ 10704-91* L=700	7	0.87	6.09
3	Холбоос төмөр	D=50x1.8 ГОСТ 10704-91* L=200	4	0.43	1.72

Тайлбар:
 Гагнаасыг электрод типа Э-42А, стандарт ГОСТ10704-91-ээр гүйцэтгэнэ. Гагнаасны өндөр h=6мм, буюу гагнагдаж байгаа элементийн өндрөөс басаггүйгээр авч уртын дагуу гагнана. Төмөр элементүүдийг төмрийн будгаар будаж эзвэрлэмээс хамгаална.

95

Улаанбаатар хот, Баянзүрх дүүрэг, 6-р хороо
 1500 хүүхдийн суудалтай 21-р сургуулийн барилга /В-Блок/.

Галын шат-1,2

Үе шат:
 АЗ

Архитектор Н. Лхагванүрвэ
 Гүйцэтгэгсэн Н. Лхагванүрвэ
 Шалгасан Б. Мөнхбат

ЕГ Шифр: НХ-002/2018
 ТГ Шифр:
 Масштаб: М1:50
 Зургийн дугаар: БА-24

Огноо: 2018/03/15
 Хуудас: 27



3719-2130/17
 narlagkhukhii@yahoo.com
 Утас: 99999629
 Барилгын зураг төслийн
 "НАРЛАГ ХӨХИЙ" ХХК

Д/д Огноо Засвар өөрчлөлт

АРИУН ЦЭВРИЙН ӨРӨӨНИЙ ХЭСЭГЧИЛСЭН БАЙГУУЛАЛТ-1 М1:50

96

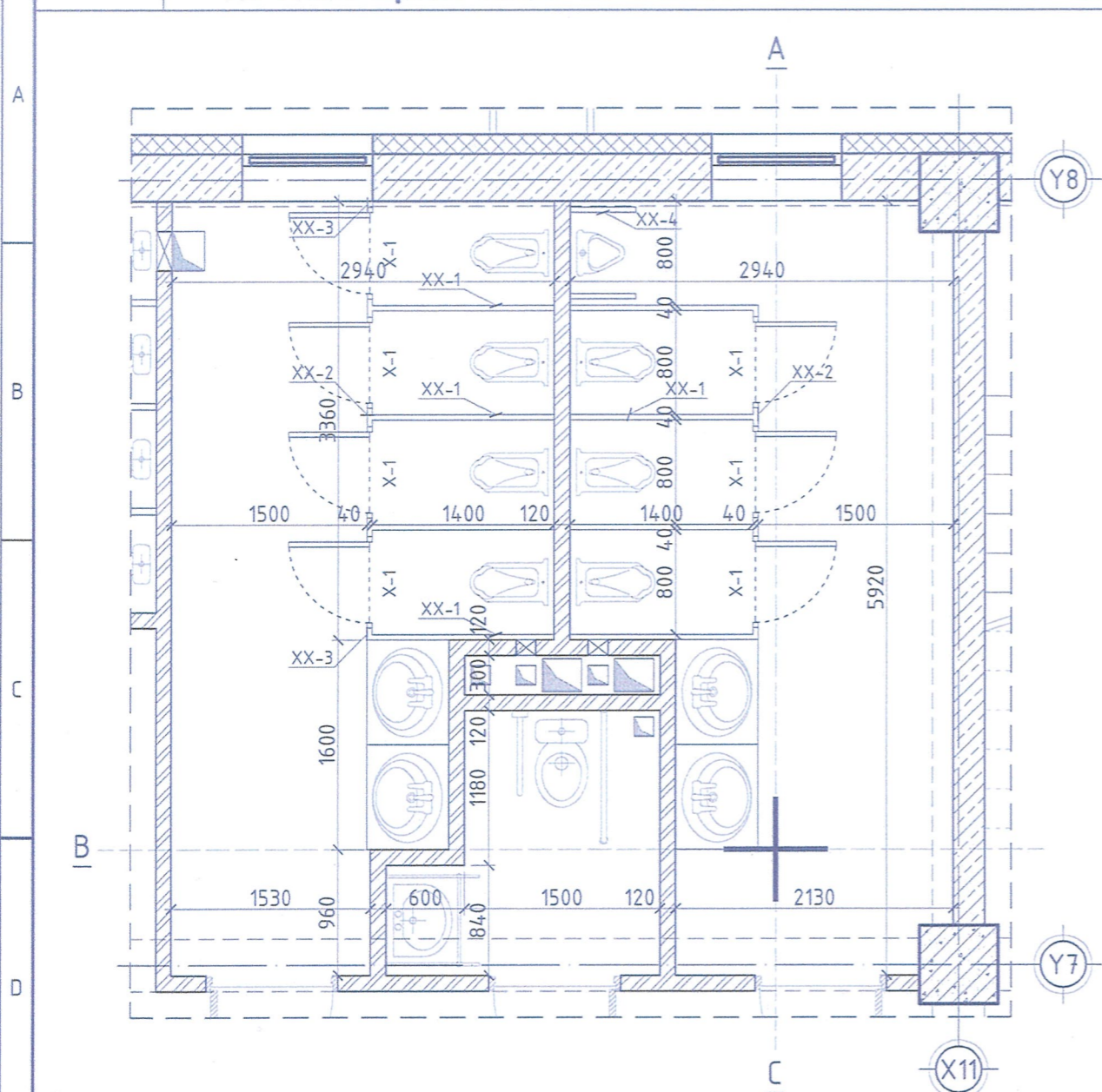

Ханын дэлгээс-А М1:50

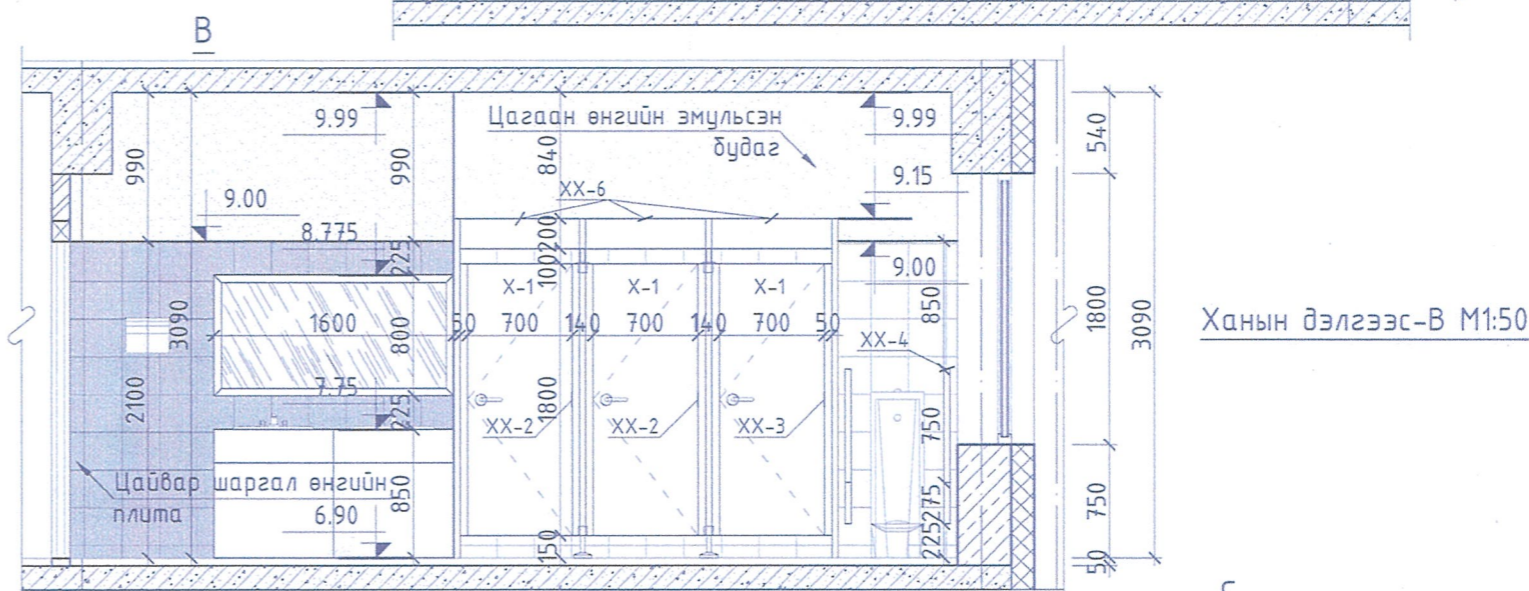
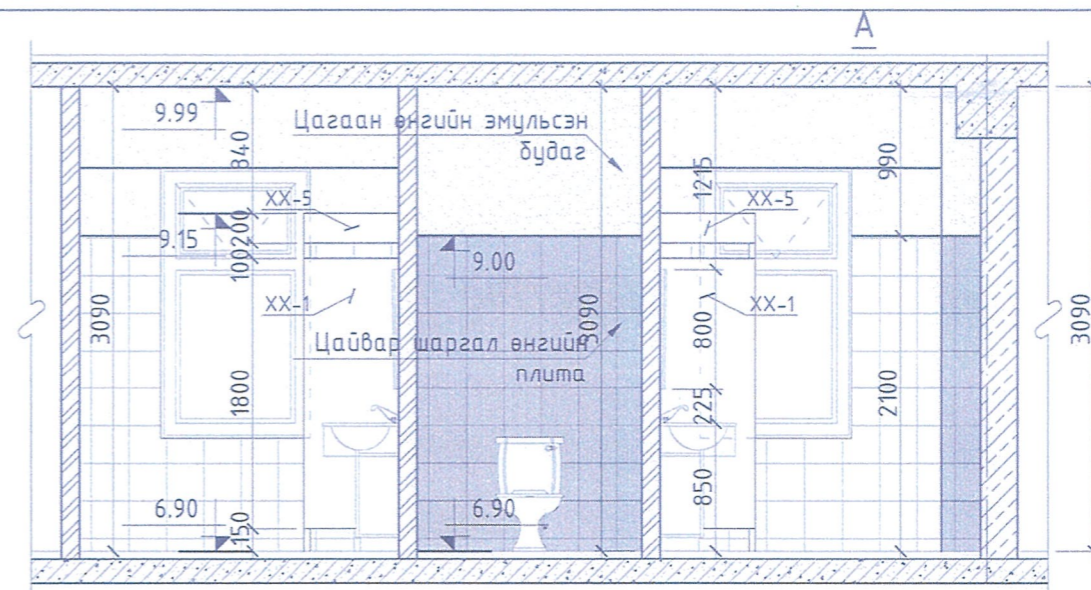

Ханын дэлгээс-В М1:50

Ханын дэлгээс-С М1:50

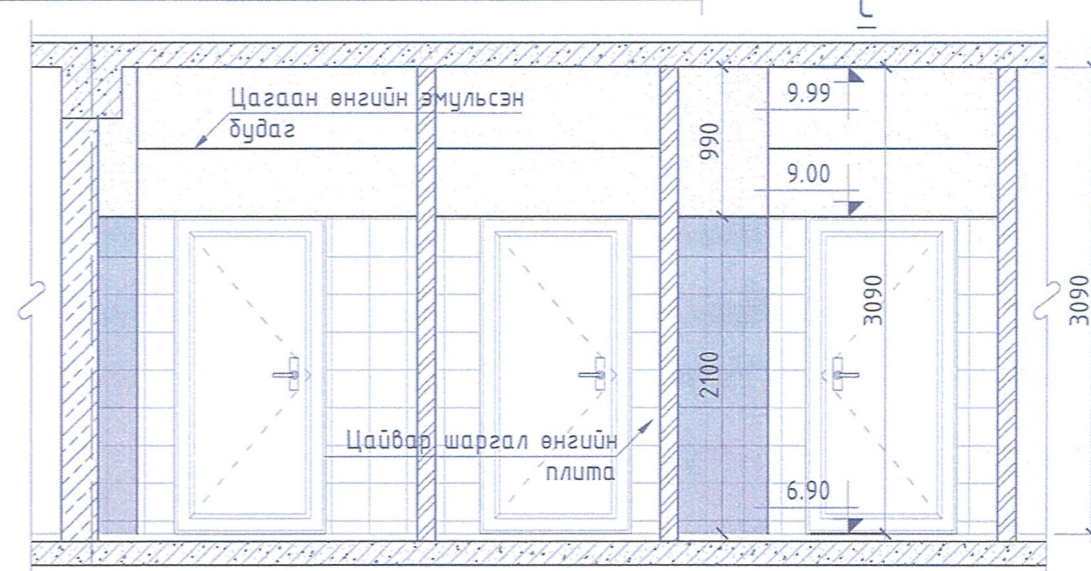

Тайлбар

1. Ариун цэврийн өрөө, болон душны өрөөний хамар ханыг 120см-ийн тоосгон өрлөгөөр тусгаарлаж ханыг зургийн дагуу плита нааж тосон будгаар будаж гүйцэтгэнэ.
2. Хана шалны плитаг наахын өмнө ус тусгаарлагч түрхлэг 2үе түрхэж өгнө.
3. Ариун цэврийн өрөөний хамар ханыг хуулган өнгөлгөөтэй зориулалтын хавтангаар хийнэ. Эдгээр нь үйлдвэрт бэлтгэсэн бэхэлгээ, хөл, хаалга, нугас, баруултай байна.
4. Хана шалны плитаг сонгохдоо тус хэмжээнээс өөр хэмжээтэй плита сонгож авбал хэмжээг газар дээр нь дахин тооцож гаргана.
5. Мөн тээвэрлэлтэнд хагарах ба зүсвэрт орох хэмжээг тооцоогүй учир тус хэмжээг хувиар тооцож нэмж авна.
6. Плитаны өнгө ба бусад сонголтыг захиалагч худалдан авах үед шийднэ.
7. Плитаг зориулалтын цавуугаар наана.

Д/д	Тэмдэглэгээ	Хэмжээ	Тоо шир	Д/д	Тэмдэглэгээ	Хэмжээ	Тоо шир
	Ариун цэврийн өрөө-1			4	Ханын хавтан XX-4	500x1025h	6
1	Ханын хавтан XX-1	1400x1800h	28	5	Ханын хавтан XX-5	1400x200h	28
2	Ханын хавтан XX-2	140x1800h	18	6	Ханын хавтан XX-6	800x200h	25
3	Ханын хавтан XX-3	90x1800h	14	7	Хаалга X-1	700x1800h	25

Улаанбаатар хот, Баянзүрх дүүрэг, 6-р хороо, 1500 хүүхдийн суудалтай 21-р сургуулийн барилга /В-Блок/.	Архитектор	Н. Лхагвалүрэг	ЕГ Шифр:	Масштаб:	Огноо:
Ариун цэврийн өрөөний хэсэгчилсэн байгуулалт-1	Гүйцэтгэсэн	Н. Лхагвалүрэг	НХ-002/2018	M1:50	2018/03/15
	Шалгасан	Б. Мөнхбат	ТГ Шифр:	Зургийн дугаар:	Хуудас:
				БА-25	27



ЭТ19-2130/17
narlagkhukhi@yahoo.com
Утас: 99999629

Барилгын зураг төслийн "НАРЛАГ ХӨХИЙ" ХХК

Д/д Огноо Засвар өөрчлөлт

АРИУН ЦЭВРИЙН ӨРӨӨНИЙ ХЭСЭГЧИЛСЭН БАЙГУУЛАЛТ-2 М1:50

97

Ханын дэлгээс-В М1:50

Ханын дэлгээс-С М1:50

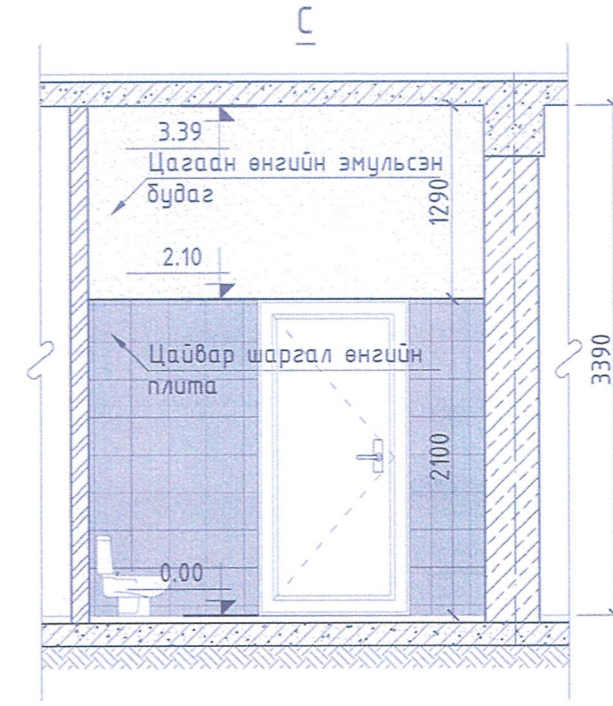
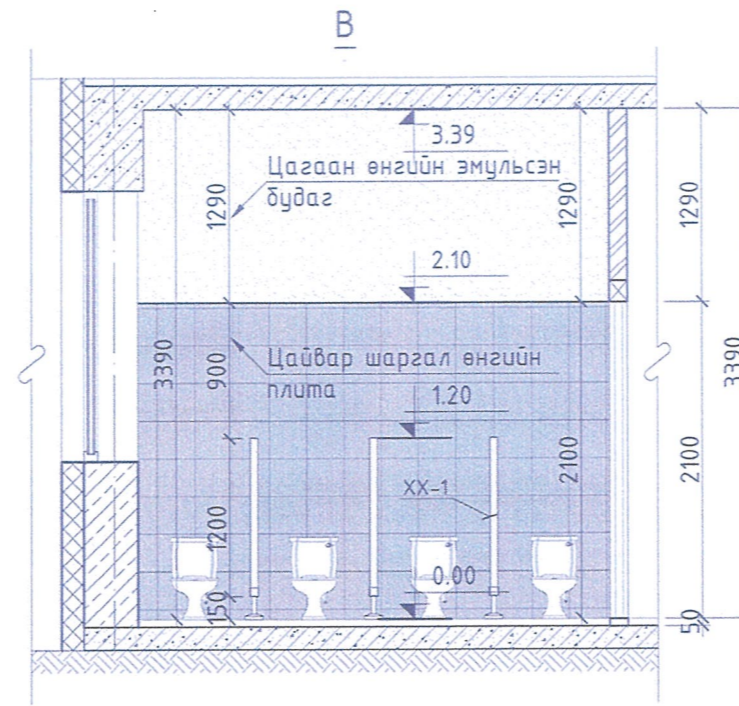
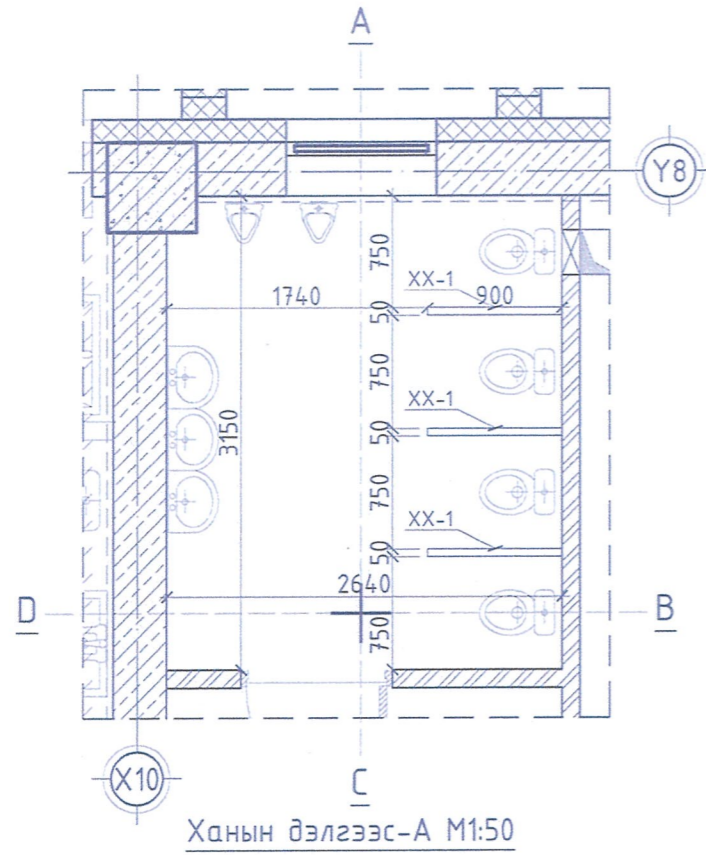

Ханын дэлгээс-А М1:50

Ханын дэлгээс-Д М1:50

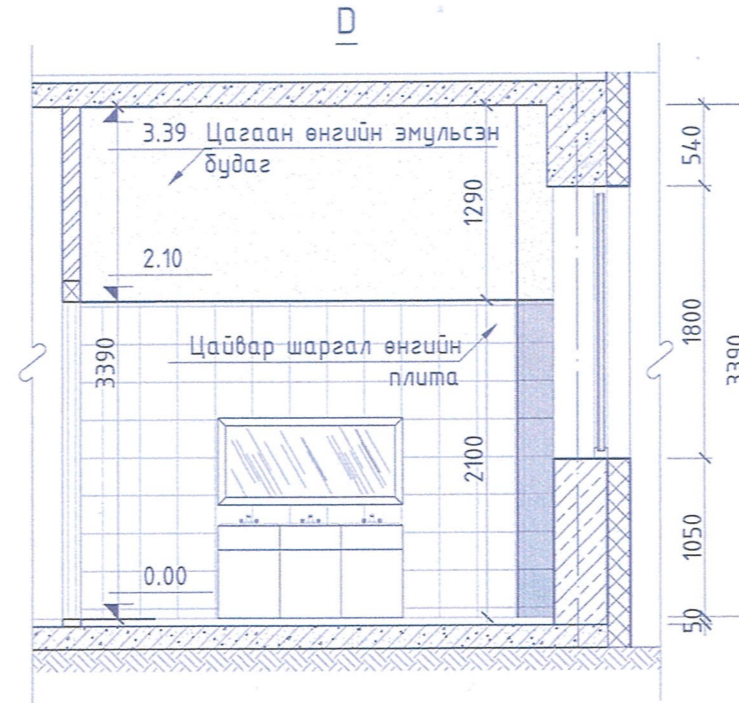
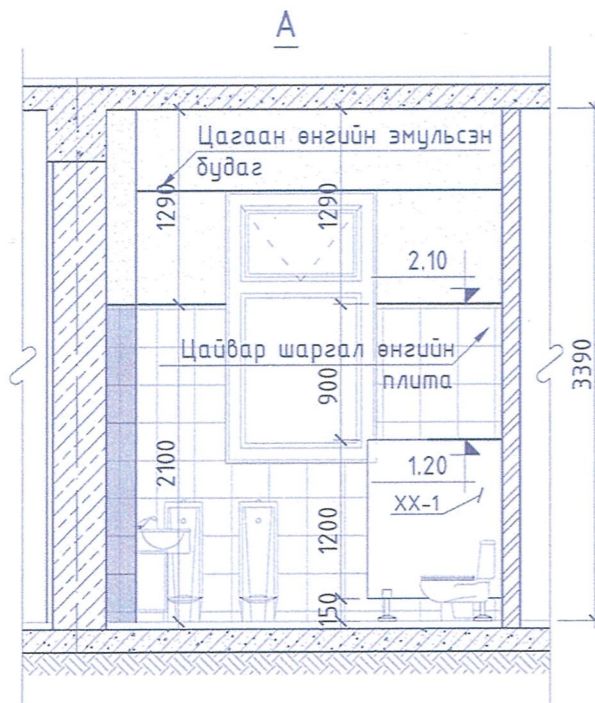

Тайлбар

1. Ариун цэврийн өрөө, болон душны өрөөний хамар ханыг 120см-ийн тоосгон өрлөгөөр тусгаарлаж ханыг зургийн дагуу плита нааж тосон будгаар будаж гүйцэтгэнэ.
2. Хана шалны плитаг наахын өмнө ус тусгаарлагч түрхлэг 2үе түрхэж өгнө.
3. Ариун цэврийн өрөөний хамар ханыг хуулган өнгөлгөөтэй зориулалтын хавтангаар хийнэ. Эдгээр нь үйлдвэрт бэлтгэсэн бэхэлгээ, хөл, хаалга, нугас, барилттай байна.
4. Хана шалны плитаг сонгохдоо тус хэмжээнээс өөр хэмжээтэй плита сонгож авбал хэмжээг газар дээр нь дахин тооцож гаргана.
5. Мөн тээвэрлэлтэнд хагарах ба зүсвэрт орох хэмжээг тооцоогүй учир тус хэмжээг хувиар тооцож нэмж авна.
6. Плитаны өнгө ба бусад сонголтыг захиалагч худалдан авах үед шийднэ.
7. Плитаг зориулалтын цавуугаар наана.

Д/д	Тэмдэглэгээ	Хэмжээ	Тоо шир
	Ариун цэврийн өрөө-2		
1	Ханын хавтан ХХ-1	900x1050	3

Улаанбаатар хот, Баянзүрх дүүрэг, 6-р хороо, 1500 хүүхдийн суудалтай 21-р сургуулийн барилга /В-Блок/.	Ариун цэврийн өрөөний хэсэгчилсэн байгуулалт-2			Үе шат: А3
Архитектор	Н. Лхагвалүрвэ	ЕГ Шифр: НХ-002/2018	Масштаб: М1:50	Огноо: 2018/03/15
Гүйцэтгэсэн	Н. Лхагвалүрвэ	ТГ Шифр:	Зургийн дугаар: БА-26	Хуудас: 27
Шалгасан	Б. Мөнхбат			

Д/д	Огноо	Засвар өөрчлөлт	3Т19-2130/17 narlakhukhili@yahoo.com Утас: 99999629 Барилгын зураг төслийн "НАРЛАГ ХӨХИЙ" ХХК
-----	-------	-----------------	--

АРИУН ЦЭВРИЙН ӨРӨӨНИЙ ХЭСЭГЧИЛСЭН БАЙГУУЛАЛТ-3 М1:50

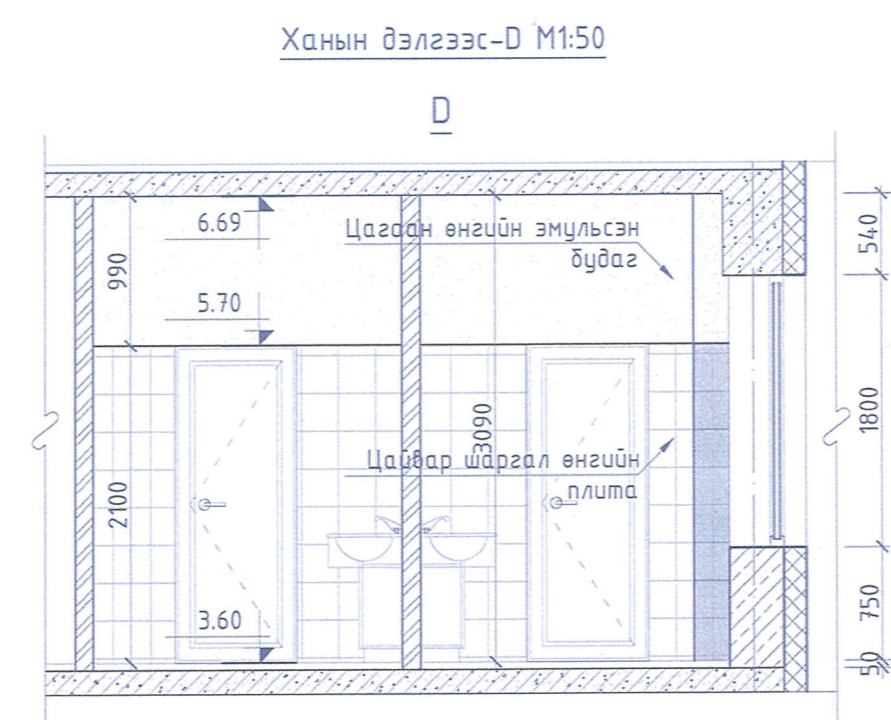
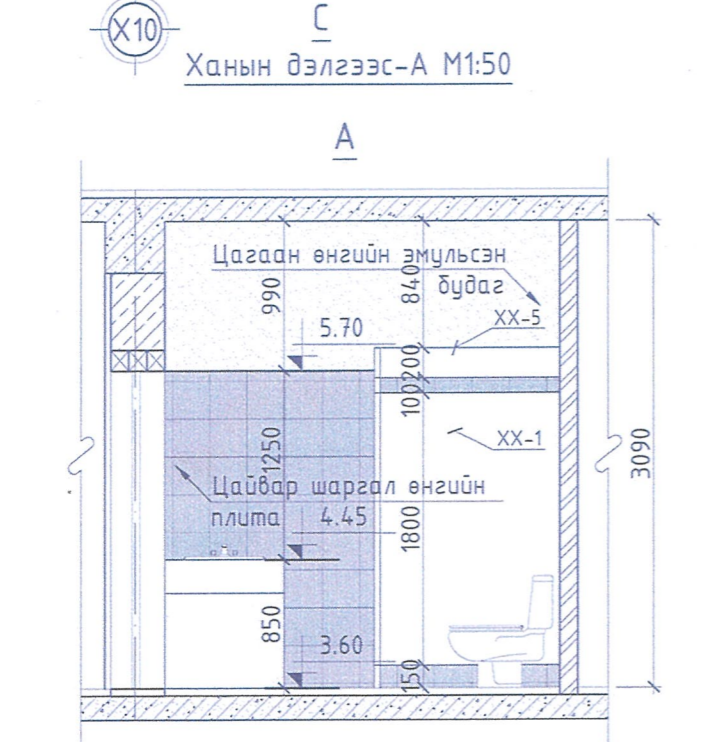
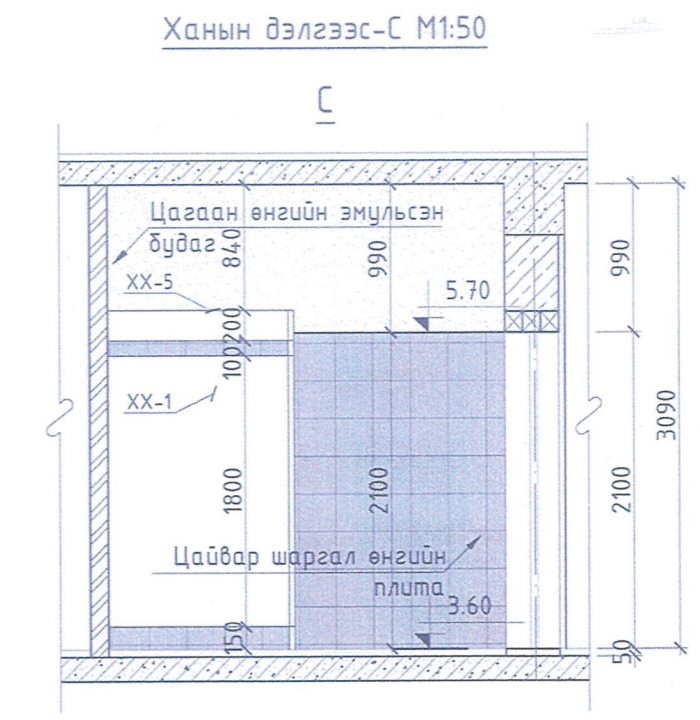
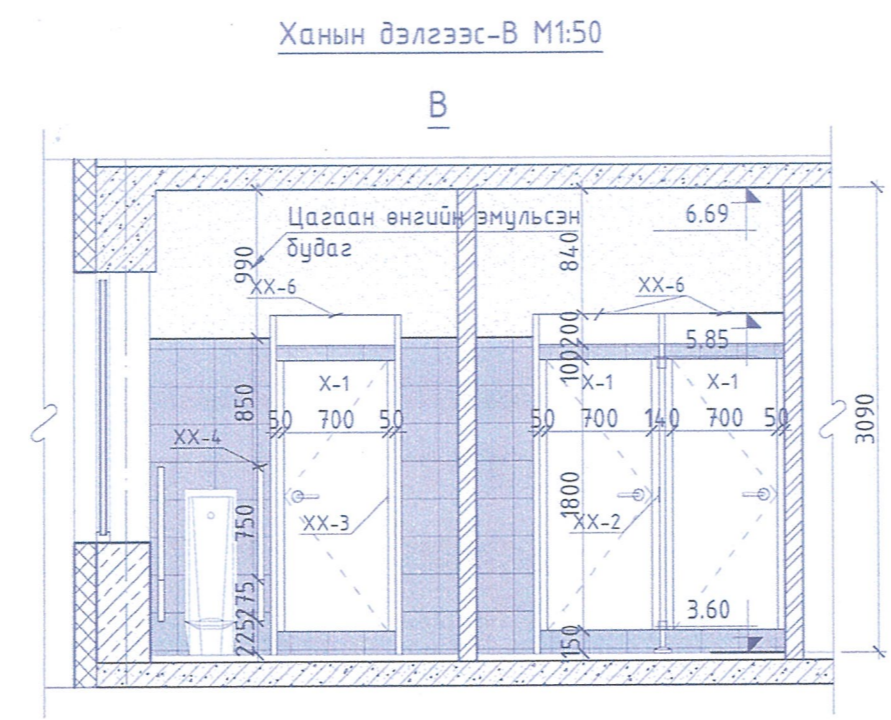
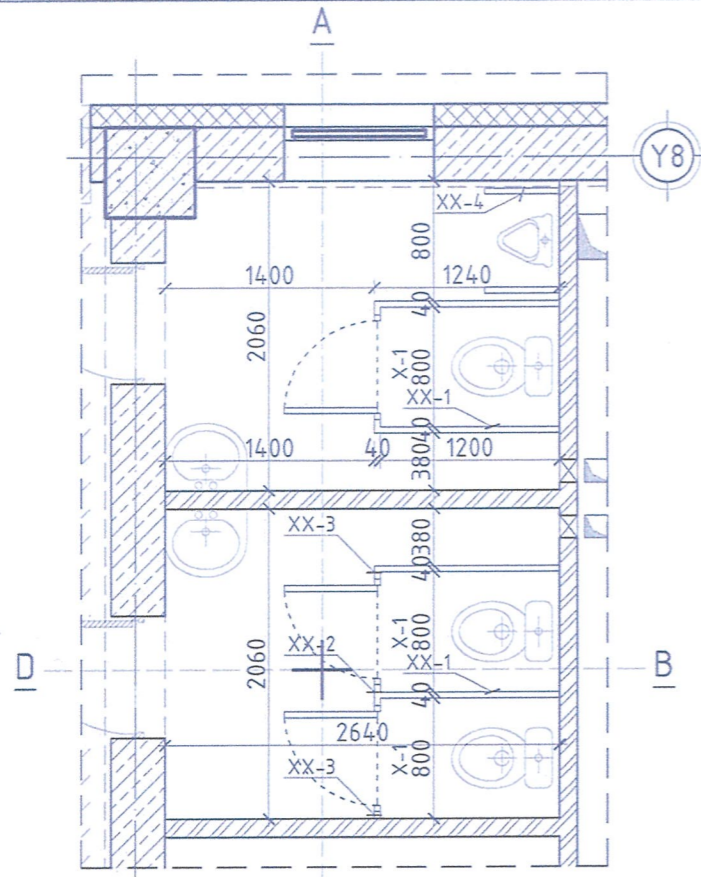

- Тайлбар**
1. Ариун цэврийн өрөө, болон душны өрөөний хамар ханыг 120см-ийн тоосгон өрлөгөөр тусгаарлаж ханыг зургийн дагуу плита нааж тосон будгаар будаж гүйцэтгэнэ.
 2. Хана шалны плитаг наахын өмнө ус тусгаарлагч түрхлэг 2үе түрхэж өгнө.
 3. Ариун цэврийн өрөөний хамар ханыг хуулган өнгөлгөөтэй зориулалтын хавтангаар хийнэ. Эдгээр нь үйлдвэрт бэлтгэсэн бэхэлгээ, хөл, хаалга, нугас, баруултай байна.
 4. Хана шалны плитаг сонгохдоо тус хэмжээнээс өөр хэмжээтэй плита сонгож авбал хэмжээг газар дээр нь дахин тооцож гаргана.
 5. Мөн тээвэрлэлтэнд хагарах ба зүсвэрт орох хэмжээг тооцоогүй учир тус хэмжээг хувиар тооцож нэмж авна.
 6. Плитаны өнгө ба бусад сонголтыг захиалагч худалдан авах үед шийднэ.
 7. Плитаг зориулалтын цавуугаар наана.

Д/д	Тэмдэглэгээ	Хэмжээ	Тоо шир	Д/д	Тэмдэглэгээ	Хэмжээ	Тоо шир
	Ариун цэврийн өрөө-3			4	Ханын хавтан ХХ-4	500x1025	2
1	Ханын хавтан ХХ-1	1200x1800	4	5	Ханын хавтан ХХ-5	1200x200	4
2	Ханын хавтан ХХ-2	140x1800	1	6	Ханын хавтан ХХ-6	800x200	3
3	Ханын хавтан ХХ-3	90x1800	4	7	Хаалга Х-1	700x1800	3

Архитектор	Н. Лхагвалүрэв	ЕГ Шифр:	НХ-002/2018	Масштаб:	М1:50	Огноо:	2018/03/15
Гүйцэтгэсэн	Н. Лхагвалүрэв	ТГ Шифр:		Зургийн дугаар:	БА-27	Хуудас:	27
Шалгасан	Б. Мөнхдам						



Улаанбаатар хот, Баянзүрх дүүрэг, 6-р хороо, 1500 хүүхдийн суудалтай 21-р сургуулийн барилга /В-Блок/.

Ариун цэврийн өрөөний хэсэгчилсэн байгуулалт-3

Үе шат: А3

ЗООРИЙН ДАВХРЫН ТЕХНОЛОГИЙН БАЙГУУЛАЛТ

M1:100

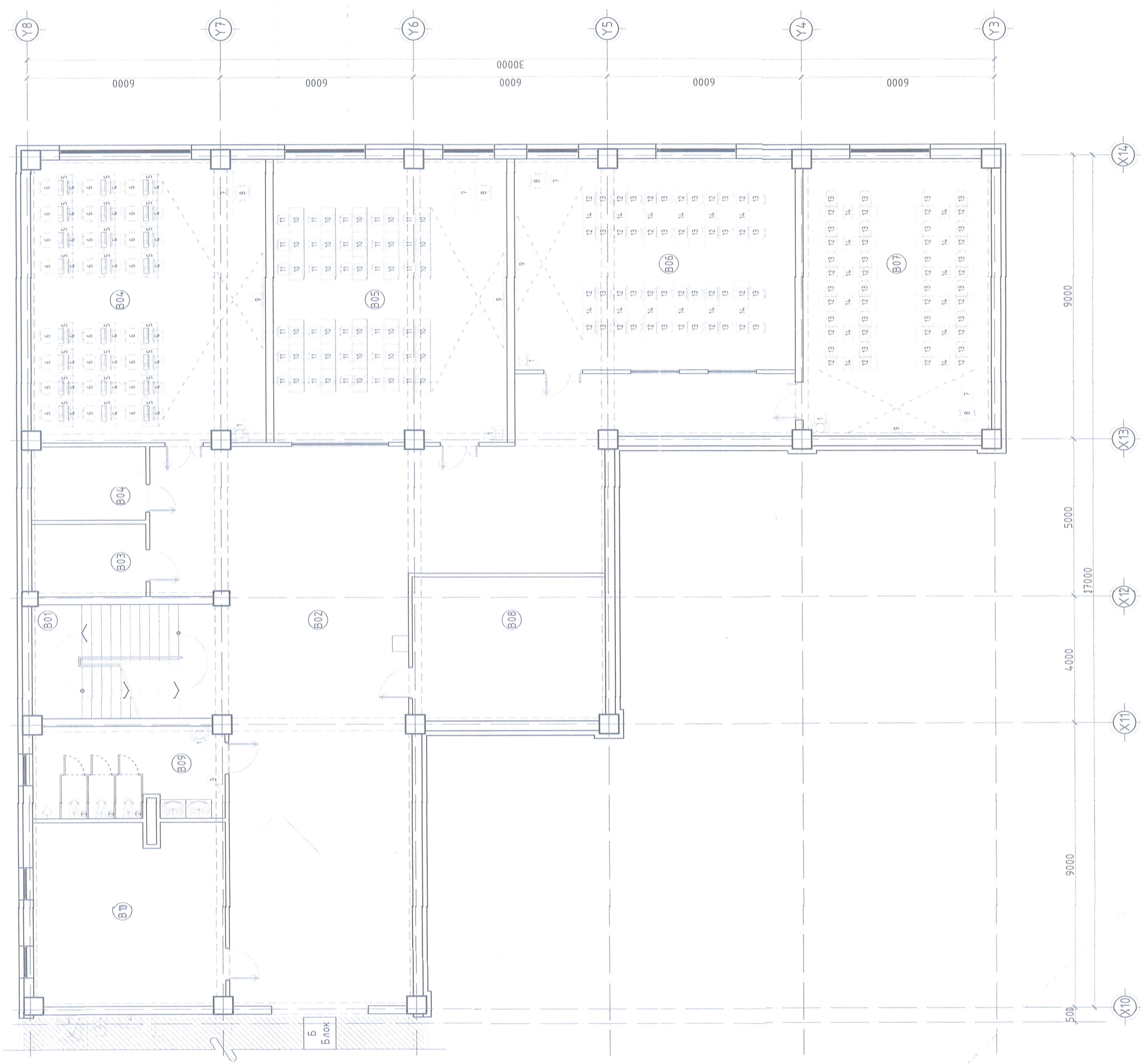

Тоног төхөөрөмжийн тодорхойлолт

Д/Д	Тоног төхөөрөмжийн нэрс	Тоо ширхэг	Хүчдэл V
01	Хөлийн саб	5	
02	Хөлийн саб	3	
03	Гар халсагч	1	220v
04	Компьютер	24	220v
05	Компьютерийн ширээ	24	
06	Түшлэгтэй сандал	24	
07	Багийн ширээ	4	
08	Багийн сандал	4	
09	Самбар	4	220v
10	Зориулалтын ширээ	30	
11	Зориулалтын сандал	30	
12	Тонглогтой ширээ	48	
13	Тонглогтой сандал	48	
14	Шүүгээ	24	

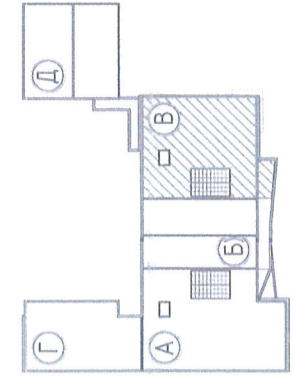

Өрөө тасалгасаны тодорхойлолт

Д/Д	Өрөөний нэрс	Талбай м²	Шал
B01	Шатны хонгил	2184	Чулуу
B02	Коридор	154.47	Хулбаас
B03	Цахилгасаны өрөө	82	Бетон/буцаг
B04	Холбоо дохиоллын өрөө	8.35	Бетон/буцаг
B05	Мэдээлэлгүйн кабинет	65.01	Хулбаас
B06	Хэлний кабинет / лингафон/	64.67	Хулбаас

Өрөө тасалгасаны тодорхойлолт

Д/Д	Өрөөний нэрс	Талбай м²	Шал
B07	Эмэгтэй хөдөлмөрийн кабинет	5784	Хулбаас
B08	Эрэгтэй хөдөлмөрийн кабинет	5143	Хулбаас
B09	Агуулах	2733	Бетон/буцаг
B10	Ариун цэврийн өрөө /эр/	17.02	Плита
B11	Аж ахуйн агуулах	34.1	Бетон/буцаг
Нийт талбай		511.26	

Handwritten signature and date:
2018.06.28



Улаанбаатар хот, Баянзүрх дүүрэг, 6-р хороо
1500 хуудайн судалмайт 21-р сургуулийн барилга /В-Блок/.

Зорийн давхрын технологийн байгуулалт		Үе шат
Архитектор	Н. Лхагватураб	А3
Гүйцэтгэгч	Н. Лхагватураб	2018/03/15
Шаргасан	Б. Мөнхбат	Хуудас
Засвар өөрчлөлт		ГХ-1

1 ДҮГЭЭР ДАВХРЫН ТЕХНОЛОГИЙН БАЙГУУЛАЛТ

M1:100

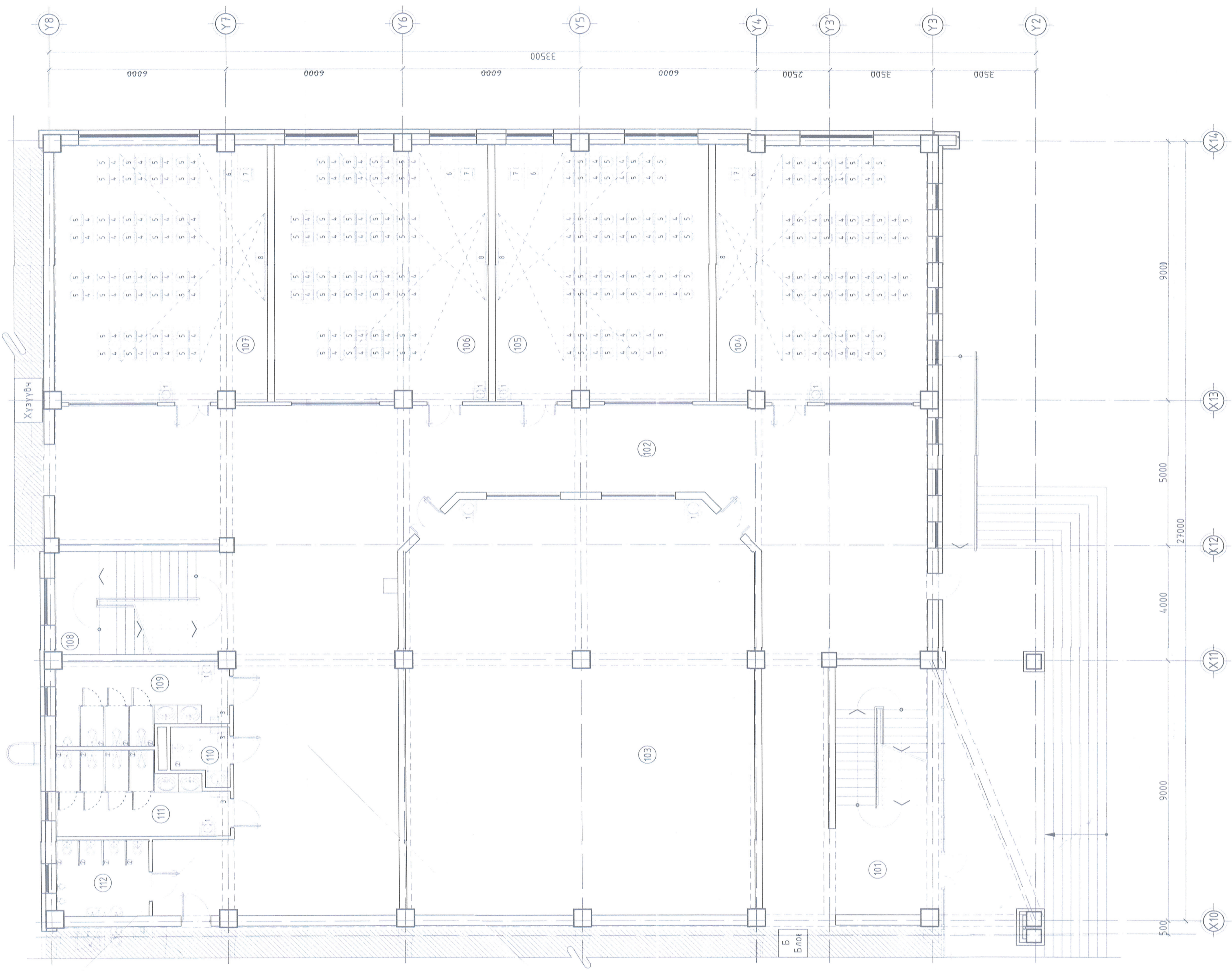

Тонэг төхөөрөмжийн тодорхойлолт

Д/Д	Тонэг төхөөрөмжийн нэрс	Тоо	Хүчдэл	04	Сурагчын ширээ	144
01	Хөлийн саб	8	V	05	Сурагчын сандал	144
02	Хөлийн саб	12		06	Багшийн ширээ	4
03	Гар халгаач	3	220V	07	Багшийн сандал	4
				08	Самбар	4
						220V

Өрөө тасалганы тодорхойлолт

Д/Д	Өрөөний нэрс	Талбай м²	Шал	167.1	Плита	107	Анги танхим	64.13	Хулбас	111	Ариун цэврийн өрөө /эм/	14.81	Плита
101	Шатны хонгил	31.14	Чулуу	64.13	Хулбас	108	Шатны хонгил	21.64	Чулуу	112	Ариун цэврийн өрөө /бага/	8.32	Плита
102	Коридор	246.92	Хулбас	64.28	Хулбас	109	Ариун цэврийн өрөө /эр/	15.23	Плита	Нийт талбай		765.57	
				64.28	Хулбас	110	Ариун цэврийн өрөө /Х.Б./	3.59	Плита				

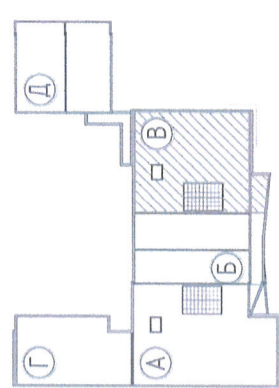

3119-2390/111
 nkhnaryn@yandex.com
 Улаанбаатар, Увс: 999999999

БЭРИЛЧИЙН ХЭРГЭ ЛӨГӨӨНИЙ
 "НАРГАЛ ХЭВИЙГ" ХХК

Улаанбаатар хот, Баянзүрх дүүрэг, 6-р хороо
 150 хүүхдийн суудалтай 21-р сургуулийн барилга /Б-Блок/.

1 дугаар давхрын технологийн байгуулалт

Архитектор	Н. Лхасватураев	ЭГ Шифр:	Масштаб:	Уг шалт:
Гүйцэтгэгч <td>Н. Лхасватураев <td>НХ-002/2018 <td>M:100 <td>Огноо: 2018/03/15 </td></td></td></td>	Н. Лхасватураев <td>НХ-002/2018 <td>M:100 <td>Огноо: 2018/03/15 </td></td></td>	НХ-002/2018 <td>M:100 <td>Огноо: 2018/03/15 </td></td>	M:100 <td>Огноо: 2018/03/15 </td>	Огноо: 2018/03/15
Шалгалсан <td>Б. Мөнхбат <td>ТГ Шифр: <td>Зургийн дугаар: <td>Хуудас: 2 </td></td></td></td>	Б. Мөнхбат <td>ТГ Шифр: <td>Зургийн дугаар: <td>Хуудас: 2 </td></td></td>	ТГ Шифр: <td>Зургийн дугаар: <td>Хуудас: 2 </td></td>	Зургийн дугаар: <td>Хуудас: 2 </td>	Хуудас: 2
			ТХ-2	

Handwritten signature and date: 2018.06.28

2 ДУГААР ДАВХРЫН ТЕХНОЛОГИЙН БАЙГУУЛАЛТ

M1:100

101

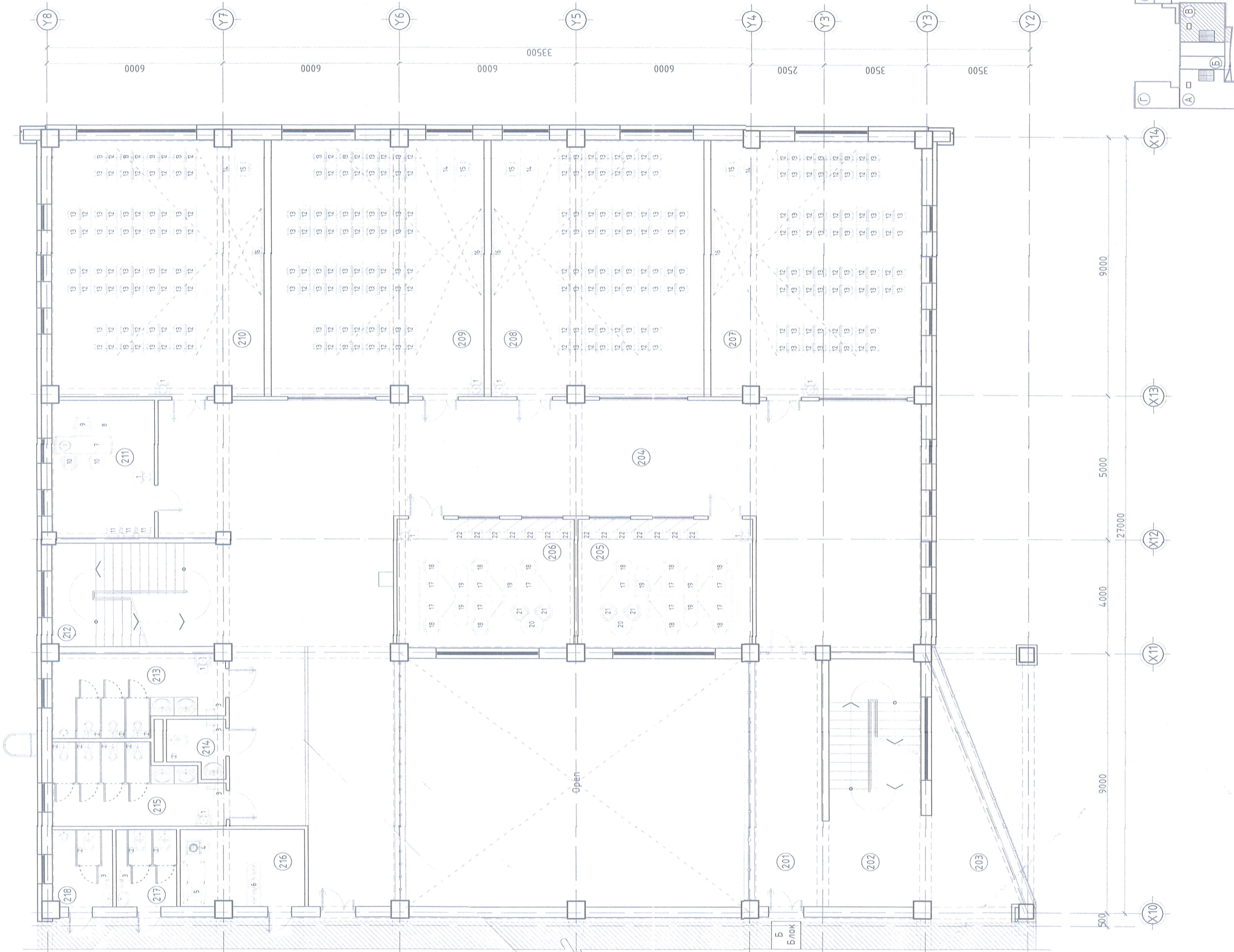

Өрөө таслагданы тодорхойлолт

Д/Д	Өрөөний нэрс	Талбай м ²	Шал	203 Коридор	15.38	Плита	207 Анги танхим	64.13	Хулбаас	211 Нарайн өрөө	16.66	Паркет	215 Аршин цэврийн өрөө /эм/	14.81	Плита
201	Коридор	20.63	Хулбаас	204 Коридор	201.59	Хулбаас	208 Анги танхим	64.28	Хулбаас	212 Шатны хонгил	21.64	Чулуу	216 Хуццас солих өрөө /эм/	11.24	Паркет
202	Шатны хонгил	27.82	Чулуу	205 Багш нарын өрөө	27.19	Паркет	209 Анги танхим	64.28	Хулбаас	213 Аршин цэврийн өрөө /эр/	15.23	Плита	217 Аршин цэврийн өрөө /эм/	5.58	Плита
К				206 Багш нарын өрөө	27.19	Паркет	210 Анги танхим	64.13	Хулбаас	214 А.Ц.Ө /Багш нарын/	3.59	Плита	218 Аршин цэврийн өрөө /эр/	5.53	Плита

Тоног төхөөрөмжийн тодорхойлолт

Д/Д	Тоног төхөөрөмжийн нэрс	Тоо	Хүндэл	09 Түшлэгтэй сандал	1	14 Багшийн шүрээ	4	19 Давцантай шүүгээ	6
01	Хөвсгөн сав	9	V	10 Сандал	2	15 Багшийн сандал	4	20 Дузуй шүрээ	2
02	Хөвсгөн сав	11		11 Төмөр сандал	3	16 Самбар	4	21 1 тугууртай сандал	4
03	Гар хатаагч	5	220v	12 Сүрагачын шүрээ	144	17 Ажлын шүрээ	10	22 Төмөр шүүгээ	14
К				13 Сүрагачын сандал	144	18 Ажлын сандал	10	23	

Улаанбаатар хот, Баянзүрх дүүрэг 6-р хороо 150 хуудайн судалмайт 21-р сургуулийн барилга /В-Блок/.

2 дугаар давхрын төхөөрөмжийн байгуулалт

Уе шалт: АЗ

Архитектор: Н. Лхагвалтүрэг
 Үндэслэгч: Н. Лхагвалтүрэг
 Шалгасан: Б. Мөнхбаяр

EG Шифр: НХ-002/2018
 ТГ Шифр: ТХ-3

Масштаб: М1:100
 Огноо: 2018/03/15
 Зурвалын дугаар: Хуццас

Нийт талбай: 670.9

Хэргийн хариуцагч: 2018.06.28

3 ДУГААР ДАВХРЫН ТЕХНОЛОГИЙН БАЙГУУЛАЛТ

M1:100

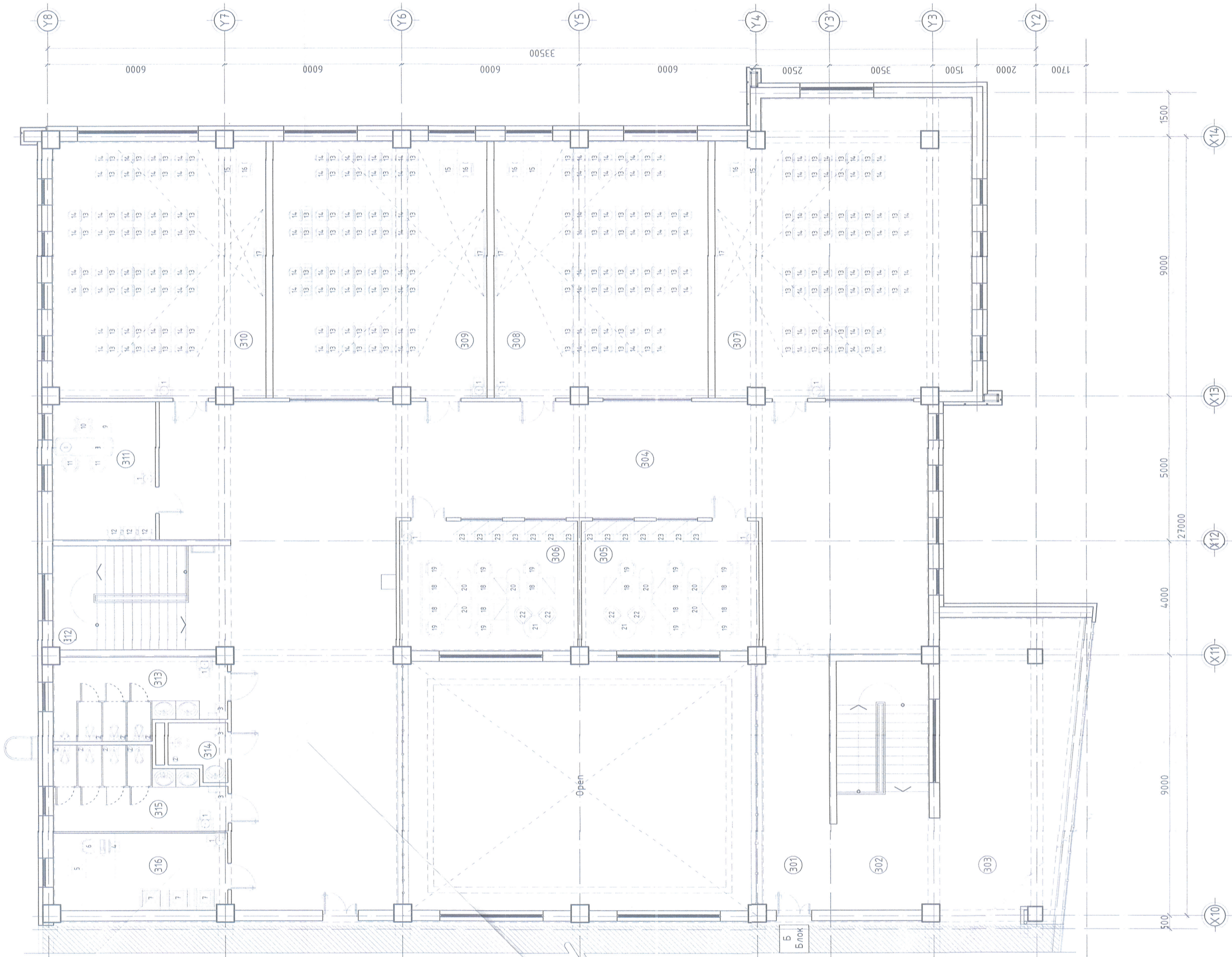

Өрөө тасалганы тодорхойлолт

Д/Д	Өрөөний нэрс	Талбай Шхрхэг м²	303 Коридор	4.6.63 Плима	307 Анги танхим	87.87 Хулбаас	311 Нярабын өрөө	16.69 Паркет	315 Арцун цэврийн өрөө /эм/	14.81 Плима
301	Коридор	20.67	Хулбаас	209.9	308 Анги танхим	64.28	312 Шатны хонгил	21.67	Чулуу	15.55
302	Шатны хонгил	27.83	Хулбаас	27.19	309 Анги танхим	64.28	313 Арцун цэврийн өрөө /эр/	15.23	Плима	727.51
			Чулуу	27.19	310 Анги танхим	64.13	314 А.Ц.Ө (Багш нарын/	3.59	Плима	

Тоног төхөөрөмжийн тодорхойлолт

Д/Д	Тоног төхөөрөмжийн нэрс	Тоо	Хүчдэл	04 Компьютер	1	14	Сургаачин сандал	14.4	19	Ажлын сандал	10	
01	Хөгийг саб	10	V	05 Ажлын цэвэрлэлт шүргээ	1	15	Багшийн шүргээ	4	20	Тавцантай шүүгээ	6	
02	Хөгийг саб	8		06 Түшлэгтэй сандал	2	16	Багшийн сандал	4	21	Дугуй шүргээ	2	
03	Гар хатдагч	3	220v	07.1 хүний бүдэн	3	17	Сандар	4	220v	22	1 тугаартай сандал	4
				08 Ажлын шүргээ	14.4	18	Ажлын шүргээ	10	23	Төвөр шүүгээ	14	

Улаанбаатар хот, Баянзүрх дүүрэг, 6-р хороо
1510 хуучийн судалмал 21-р сургуулийн барилга /Б-Блок/

3 дугаар давхрын технологийн байгуулалт

Үе шат: Үе шат АЗ

Архитектор: Н. Лхагвасүрэг
Гүйцэтгэгч: Н. Лхагвасүрэг
Шалбарч: Б. Мөнхбат

ЭГ ШФР: М1-100
НХ-002/2018
ТГ ШФР: ТХ-4

2018/03/15
Зурванд дугаар: Хуудас
ТХ-4

4

to-05
2018 06 28