

ЗУРГИЙН ЖАГСААЛТ

Д/Д	ЗУРГИЙН НЭР	ХУУДАСНЫ МАРК
1	Зургийн жагсаалт	ЦБҮ-1
2	Орчны тойм, үндсэн үзүүлэлт	ЦБҮ-2
3	Тайлбар дичиг, таних тэмдэг	ЦБҮ-3
4	Зоорийн давхрын ус хангамж, халуун усны шугамын байгуулалт	ЦБҮ-4
5	1-р давхрын ус хангамж, халуун усны шугамын байгуулалт	ЦБҮ-5
6	2-р давхрын ус хангамж, халуун усны шугамын байгуулалт	ЦБҮ-6
7	3-р давхрын ус хангамж, халуун усны шугамын байгуулалт	ЦБҮ-7
8	4-р давхрын ус хангамж, халуун усны шугамын байгуулалт	ЦБҮ-8
9	5-р давхрын ус хангамж, халуун усны шугамын байгуулалт	ЦБҮ-9
10	Зоорийн давхрын ариутгах татуургын шугамын байгуулалт	ЦБҮ-10
11	1-р давхрын ариутгах татуургын шугамын байгуулалт	ЦБҮ-11
12	2-р давхрын ариутгах татуургын шугамын байгуулалт	ЦБҮ-12
13	3-р давхрын ариутгах татуургын шугамын байгуулалт	ЦБҮ-13
14	4-р давхрын ариутгах татуургын шугамын байгуулалт	ЦБҮ-14
15	5-р давхрын ариутгах татуургын шугамын байгуулалт	ЦБҮ-15
16	Техникийн давхрын ариутгах татуургын шугамын байгуулалт	ЦБҮ-16
17	Ус хангамж, халуун ус, галын усны шугамын тойм /Блок-А,Б/	ЦБҮ-17
18	Ус хангамж, халуун ус, галын усны шугамын тойм /Блок-А,Б/	ЦБҮ-18
19	Ус хангамж, халуун ус, галын усны шугамын тойм /Блок-В/	ЦБҮ-19
20	Ариутгах татуургын шугамын тойм	ЦБҮ-20
21	Ариутгах татуургын шугамын тойм	ЦБҮ-21
22	Материалын түүвэр /Ус хангамжийн шугам/	ЦБҮ-22
23	Материалын түүвэр /Халуун усны шугам/	ЦБҮ-23
24	Материалын түүвэр /Ариутгах татуургын шугам/	ЦБҮ-24

 БАРИЛГЫН ЗУРАГ ТӨСЛИЙН "ТГТ"ХХК	ДОРНОГОВЬ АЙМАГ, САЙНШАНД СУМ АШУУИС-ИЙН САЛБАР СҮРГҮУЛИЙН БАРИЛГА					
	ЗУРГИЙН ЖАГСААЛТ					Үе шат: А3
	Инженер	<i>Б.Оюунжаргал</i>	Б.Оюунжаргал	ЕГ шифр: 06/23	Масштад	Огноо 2023
	Гүйцэтгэсэн	<i>Б.Оюунжаргал</i>	Б.Оюунжаргал	ТГ шифр:	Зургийн дугаар ЦБҮ-01	Хуудас: 24
Шалгасан	<i>М.Баярмаа</i>	М.Баярмаа				

УС ХАНГАМЖ, АРИУТГАХ ТАТУУРГЫН ШУГАМЫН ОРОЛТ, ГАРГАЛГААНЫ ТОЙМ

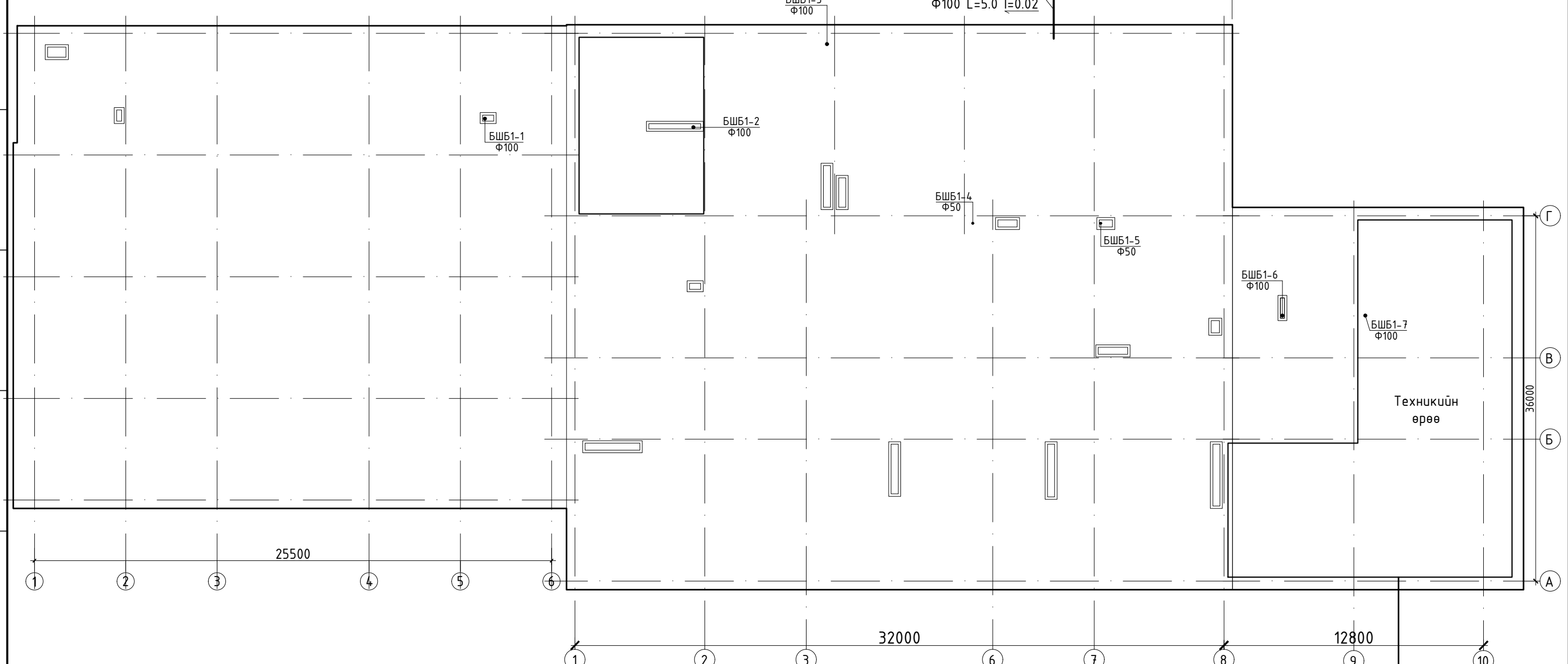

УС ХАНГАМЖ, АРИУТГАХ ТАТУУРГЫН СИСТЕМИЙН ҮНДСЭН ҮЗҮҮЛЭЛТ

Системийн нэр	Оролтонд шаардагдах даралт	Тооцооны зардал				Хэрэглэгдэж буй цах. хөд-н чадал кВт	Тайлбар
		м3/хон	м3/цаг	л/сек	Галын үед л/с		
АШЧҮИС-н салбар сургуулийн барилга							
Ерөнхий	35.0м	23.30	4.08	1.82			
Ус хангамж		9.42	1.89	0.92	2.5*2		
Халуун ус хангамж		13.88	2.39	1.14			131 860 ккал/цаг
Ариутгах татуурга		23.30	4.08	3.43			



 БАРИЛГЫН ЗУРАГ ТӨСЛИЙН "ТГТ"ХХК	ДОРНОГОВЬ АЙМАГ, САЙНШАНД СУМ АШЧҮИС-ИЙН САЛБАР СУРГУУЛИЙН БАРИЛГА					
	ОРЧНЫ ТОЙМ, ҮНДСЭН ҮЗҮҮЛЭЛТ					Үе шам: А3
	Инженер	<i>[Signature]</i>	Б.Оюунжаргал	ЕГ шифр: 06/23	Масштад	Огноо 2023
	Гүйцэтгэсэн	<i>[Signature]</i>	Б.Оюунжаргал	ТГ шифр:	Зургийн дугаар ЦБҮ-02	Хуудас: 24
Шалгасан		М.Баярмаа				

A
B
C
D
E
F
G
H

Таних тэмдэглэгээ

Нэр	Тэмдэглэгээ	
	Байгуулалт	Тоём
- Хүйтэн усны шугам		
- Галын усны шугам		
- Халуун усны өгөх шугам		
- Халуун усны эргэлтийн шугам		
- Ариутгах татуургын шугам		
- Дулаалгатай шугам		
- Хүйтэн усны босоо шугам		
- Халуун усны өгөх босоо шугам		
- Халуун усны эргэлтийн босоо шугам		
- Галын усны босоо шугам		
- Ариутгах татуургын босоо шугам		
- Цэвэрлэгээний угаагуур		
- Угаагуур		
- Суултуур		
- Тосгуур		
- Хөтөвч		
- Душ		
- Ус хэмжигч		
- Цэвэрлэгээ, шалгах таг		
- Трап		
- Галын кран		
- Услах кран		
- Хаалт		
- Манометр		

ТАЙЛБАР БИЧИГ

Дорноговь аймаг, Сайншанд сум АШУУИС-ийн салбар сургуулийн барилгын ус хангамж, ариутгах татуургын ажлын зургийг барилга архитектурын байгуулалт, технологийн даалгаврыг үндэслэн дараах норм, дүрмүүдийг мөрдлөг болгон боловсруулав.

- Үүнд:
1. БНБД 40-05-16 Барилга доторх ус хангамж, ариутгах татуурга
 2. БНБД 31-01-10 Олон нийт иргэний барилга
 3. БНБД. II-66-88 Сургалт-хүмүүжлийн барилгын зураг төсөл зохиох нэгдсэн норм
 4. БНБД 21-01-02 Барилга, байгууламжийн галын аюулгүй байдал
 5. МНС 3332:2012 Барилга доторх ус хангамж, бохир ус зайлуулалт ба хий хангамжийн системийн томъёолсон тэмдэглэгээ
 5. МНС 3239:2014 Барилга доторх ус хангамж, ариутгах татуургын системийн ажлын зураг

- Зураг төслийн энэ хэсэгт:
1. Чнд ахуйн ус хангамж-У1
 2. Галын усны систем-У2
 3. Халуун усны өгөх болон эргэлтийн систем-Д3, Д4
 4. Ариутгах татуургын систем-Б1

УС ХАНГАМЖ:

Тус барилгад ус хангамж, халуун ус, галын усны систем төлөвлөсөн ба ус хангамжийн эх үүсвэр нь төвийн шугамаас хангахаар төлөвлөв. Ус хангамжийн шугамын оролт дээр ус хэмжигчийг байрлуулна. Хүйтэн усны ус хэмжигчийн зангилаанд галын үеийн ус хэмжигч, галын үед ашиглах зорилгоор тойрох шугам, лацтай хаалт төлөвлөв. Барилгын хананы гал даах зэрэг, галын категорийг үндэслэн галын краныг нормын дагуу төлөвлөв. Гадна зүлэг талбайг услахын тулд барилгын гадна хананд услах краныг төлөвлөв. Ус хангамж, халуун усны түгээх болон босоо шугамуудыг цайрдагсан ган яндан/ГОСТ362-75/-аар, дусад салбар шугамуудыг хуванцар хоолойгоор угсрахаар төлөвлөсөн ба яндан хоолойг эрүүл ахуйн шаардлага, даралт даах чадварыг харгалзан металл пластмасс болон дусад яндан хоолойгоор холбохыг зөвшөөрнө. Узелийн өрөөнөөс явах гол түгээх шугамуудыг таазны доогуур дулаалгатай угсарч, босоо шугамууд нь шахтанд дулаалгатай угсрагдана. Ус дуулгах цэг рүү 0.003 налуутайгаар угсарна.

Ус хангамжийн шугам нь хана, хүчилт нэвтлэн өнгөрч дуй хэсэгт шугам хоолойг гэрэвч хоолойд хийх ба зааг залгааг галаас хамгаалах чигжээсээр чигжинэ.

Хэрэгцээний халуун ус нь төвийн шугамаас хангахаар төлөвлөсөн. Ус хангамж, халуун усны босоо шугам сүлжээнд цайрдагсан 1.0 Мпа даралт даах ган хоолойг, давхар бүрд явах салбар хэвтээ шугамд металл хуванцар хоолойг угсрах ба шугам хоолой 0.8 МПа даах, унд ахуйн усанд зориулсан байна.

АРИУТГАХ ТАТУУРГЫН ШУГАМ

Барилгын дотор ариутгах татуургын систем нь өөрийн усгалаар нэгдэж бохир усны худагт зайлуулагдана. Ариутгах татуургын шугам сүлжээг PVC-U маркийн хуванцар хоолойгоор угсрахаар төлөвлөсөн болно. Ариутгах татуургын шугам сүлжээнд агаар солилцуулах босоо шугам, шалгах таг, цэвэрлэгээ, зэргийг нормын дагуу төлөвлөсөн шалгах тагийг шалнаас дээш 1.0м-т, агааржуулах хоолойг барилгын дээврээс дээш 0.5м-т байхаар төлөвлөв. Босоо шугамд шалгах тагны өмнө нормын дагуу онгойлгож үйлчилгээ хийх боломжтой хаалт хийж өгөх шаардлагатай. Босоо шугамыг хананаас хомутан бэхлэгээгээр, таазны доогуур угсрах янданг хүчилтээс дүүжин бэхлэгээгээр бэхлэнэ. Хэвтээ чиглэлд байрласан яндан хоолойн эргэлтэд усны цохилт их ирэх тул бэхлэгээг угсралтын нормын дагуу бат бөх хийх шаардлагатай. Шугам сүлжээний бэхлэгээг 2.5-3.0м-ийн зайнд бэхлэх шаардлагатай болно.

Барилгын дотор усан хангамж, ариутгах татуургын шугамыг угсрахдаа БД40-102-06 болон "Дотор сантехникийн систем" БНБД 40-06-16-ийн тухайлсан заалтын дагуу угсарч, шахаж шалгаж, угааж цэвэрлэн эрүүл ахуйн шаардлагад нийцүүлэн хийх ба ул далд ажлын актыг тухай бүрд хөтлөн фото зургаар баримтжуулан, БУА-ын журналыг байнга хөтөлж явах шаардлагатай.

	ДОРНОГОВЬ АЙМАГ, САЙНШАНД СУМ АШУУИС-ИЙН САЛБАР СУРГУУЛИЙН БАРИЛГА					
	ТАЙЛБАР БИЧИГ, ТАНИХ ТЭМДЭГ					Үе шат: А3
	Инженер		Б.Оюунжаргал	ЕГ шифр: 06/23	Масштаб	Огноо 2023
	Гүйцэтгэсэн		Б.Оюунжаргал	ТГ шифр:	Зургийн дугаар ЦБУ-03	Хуудас: 24
Шалгасан			М.Баярмаа			

ЗООРИЙН ДАВХРЫН УС ХАНГАМЖ, ХАЛУУН УСНЫ ШУГАМЫН БАЙГУУЛАЛТ
М1:100

ӨРӨӨНИЙ
ТОДОРХОЙЛОЛТ

Д/Д	ӨРӨӨНИЙ НЭР	ТАЛБАЙ /м²/
1	Шатны хонгил	23,70
2	Коридор	26,70
3	Өлгүүр	92,30
4	Коридор	14,00
5	Дулааны үзель	175,30
6	Азуулах	53,00
7	Азуулах	78,60
8	Лифтний хонгил	11,30
9	Коридор	5,50
10	Хуурай хүнсний азуулах	28,70
11	Хуурай хүнсний азуулах	17,00
12	Граж	164,70
13	Техникийн өрөө	53,30
	Нийт талбай	744,10

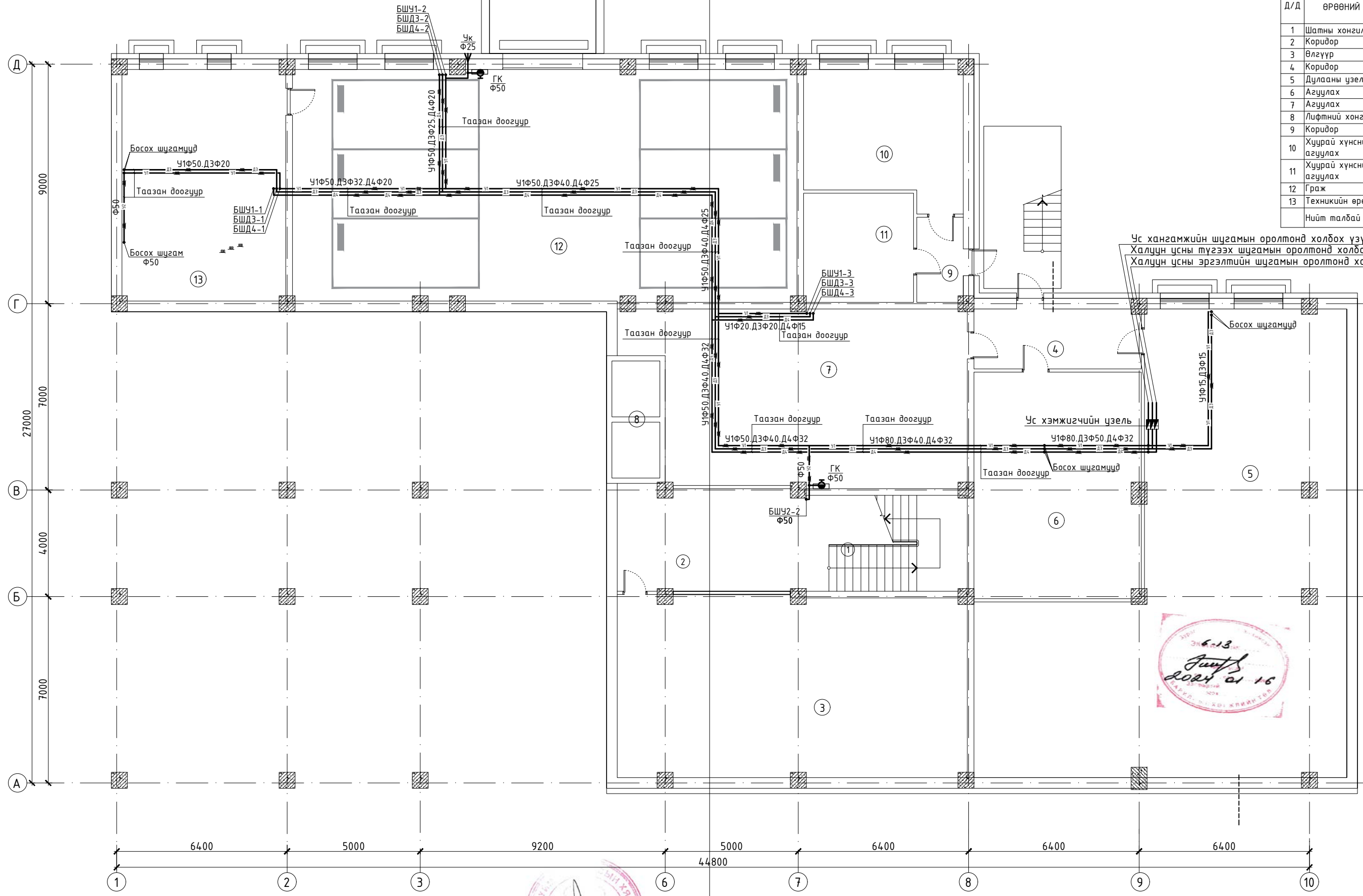

Ус хангамжийн шугамын оролтонд холбох үзүүр Ф80.
Халуун усны түгээх шугамын оролтонд холбох үзүүр Ф70.
Халуун усны эргэлтийн шугамын оролтонд холбох үзүүр Ф40.

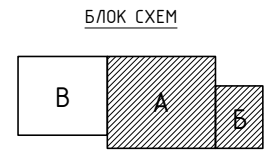

ЗӨВШӨӨРӨЛЦСӨН		ДОРНОГОВЬ АЙМАГ, САЙНШАНД СУМ АШУУИС-ИЙН САЛБАР СУРГУУЛИЙН БАРИЛГА			
БА	Ш.Есбол	ЗООРИЙН ДАВХРЫН УС ХАНГАМЖ, ХАЛУУН УСНЫ ШУГАМЫН БАЙГУУЛАЛТ		Үе шат: А3	
ББ	Б.Сайнзаяа	Инженер	Б.Оюунжаргал	ЕГ шифр: 06/23	
ХАС	Г.Омгонмуяа	Гүйцэтгэгсэн	Б.Оюунжаргал	Масштаб: 1:100	
ХТ, ДГ	Н.Түвшиндам	Шалгасан	М.Баярмаа	Огноо: 2023	
ХД	Л.Чимгээ			ТГ шифр: Зургийн дугаар ЦБҮ-04	
				Хуудас: 24	

1-Р ДАВХРЫН УС ХАНГАМЖ, ХАЛУУН УСНЫ ШУГАМЫН БАЙГУУЛАЛТ
M1:100

ӨРӨӨНИЙ ТОДОРХОЙЛОЛТ
/А,Б БЛОК/

19	Коридор	3,60
20	Агуулах	13,80
21	Хүвцас солих өрөө	3,90
22	Ариун цэврийн өрөө	3,70
23	Бэлтгэх хэсэг	9,90
24	Халуун цех	41,40
25	Угаалгын хэсэг	8,00
Нийт талбай		1045,90

Д/Д	ӨРӨӨНИЙ НЭР	ТАЛБАЙ /м²/
1	Гонх	15,30
2	Вестибюль, коридор	282,00
3	Шатны хонгил *2	47,40
4	Шат, засварлар талбай	44,20
5	Лифтийн хонгил	10,50
6	Хичээлийн танхим	57,70
7	Агуулах	8,60
8	Цахилгааны өрөө	9,40
9	Холбооны өрөө	9,60
10	Хичээлийн танхим	57,00
11	Агуулах	8,60
12	Гонх	2,20
13	Ариун цэврийн өрөө /эм/	15,70
14	Ариун цэврийн өрөө /эр/	15,20
15	Лекцийн танхим	112,70
16	Лекцийн танхим	110,00
17	Хоолох танхим	154,00
18	Гонх	1,50

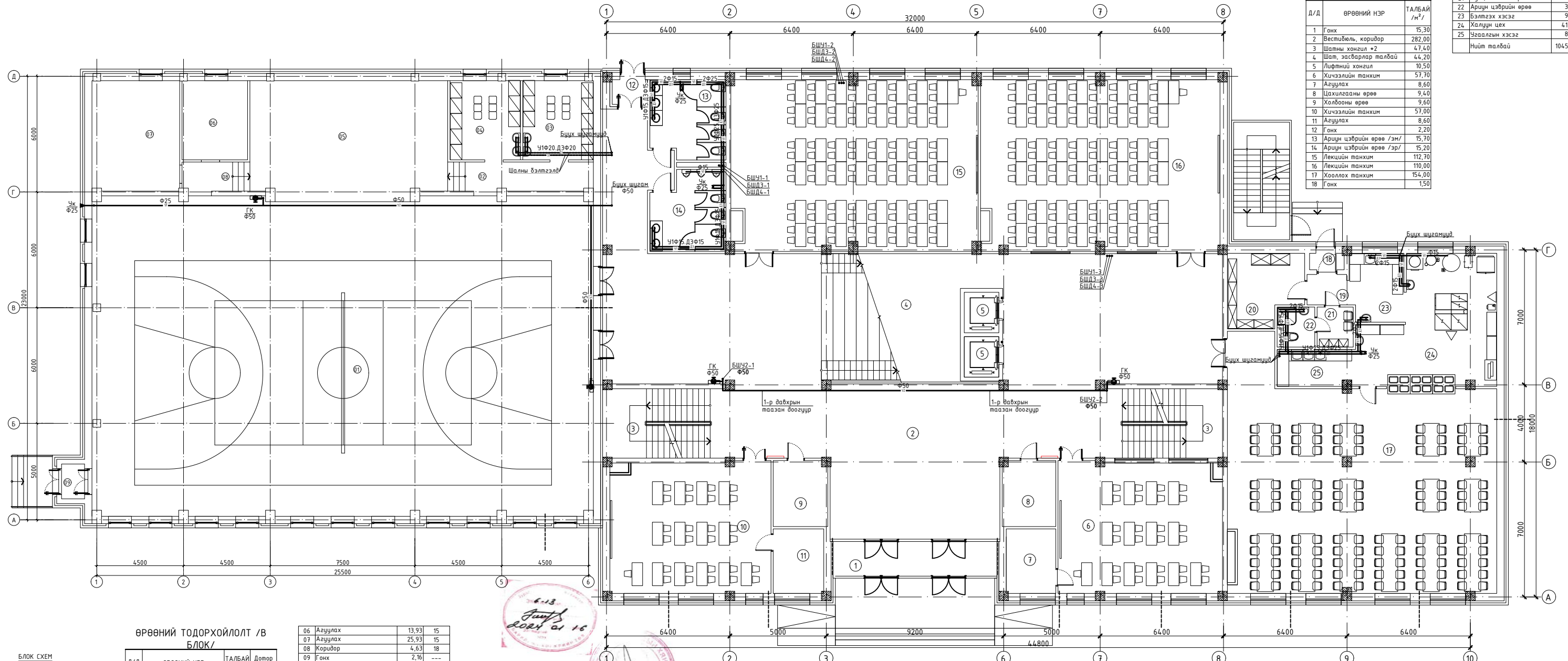

ӨРӨӨНИЙ ТОДОРХОЙЛОЛТ /В БЛОК/

Д/Д	ӨРӨӨНИЙ НЭР	ТАЛБАЙ /м²/	Дотор төмөр °C
01	Урлаг, спорт заал	427,84	16
02	Коридор	10,57	18
03	Хүвцас солих өрөө /эр/	14,98	20
04	Хүвцас солих өрөө /эм/	14,98	20
05	Гайз	62,37	16

06	Агуулах	13,93	15
07	Агуулах	25,93	15
08	Коридор	4,63	18
09	Гонх	2,16	---
Нийт талбай		577,39	

6-13
2024.01.16

1-р ДАВХРЫН УС ХАНГАМЖ, ХАЛУУН УСНЫ ШУГАМЫН БАЙГУУЛАЛТ

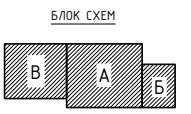

ЗӨВШӨӨРӨЛЦӨН		ДОРНОГОВЬ АЙМАГ, САЙНШАНД СУМ АШУУС-ИЙН САЛБАР СУРГУУЛИЙН БАРИЛГА			
БА	Ш.Сайсан	1-Р ДАВХРЫН УС ХАНГАМЖ, ХАЛУУН УСНЫ ШУГАМЫН БАЙГУУЛАЛТ		Үе шат: А3	
ББ	Б.Сайнзаяа	Инженер	Б.Оюунжаргал	Масштаб	
ХАС	Г.Отгонцэцэг	Гүйцэтгэсэн	Б.Оюунжаргал	Огноо	
ХТ, ДГ	Н.Гүвшинбат	ТГ шифр:	06/23	2023	
ХД	Л.Чимгээ	Шалсан	М.Баярмаа	Хуудас: 24	
		ТГ шифр:	ЦБЧ-05		

2-Р ДАВХРЫН УС ХАНГАМЖ, ХАЛУУН УСНЫ ШУГАМЫН БАЙГУУЛАЛТ
М1:100

ӨРӨӨНИЙ ТОДОРХОЙЛОЛТ

Д/Д	ӨРӨӨНИЙ НЭР	ТАЛБАЙ /м²/
1	Шатны хонгил *2	47,40
2	Фойе	238,50
3	Лифтийн хонгил	10,50
4	Хичээлийн танхим	55,30
5	Хичээлийн танхим	52,20
6	Хичээлийн танхим	52,20
7	Хичээлийн танхим	54,80
8	Цэвэрлэгээний материал хадгалах өрөө	6,80
9	Ариун цэврийн өрөө /эм/	15,70
10	Ариун цэврийн өрөө /эр/	15,20
11	Лекцийн танхим	112,70
12	Лекцийн танхим	109,80
13	Цахим хичээл бэлтгэх өрөө	17,80
14	Коридор, засварлах талбай	84,20
15	Хурлын танхим	150,60
16	Агуулах	8,30
Нийт талбай		1032,00

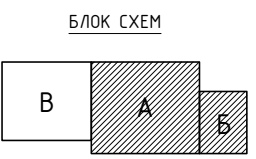
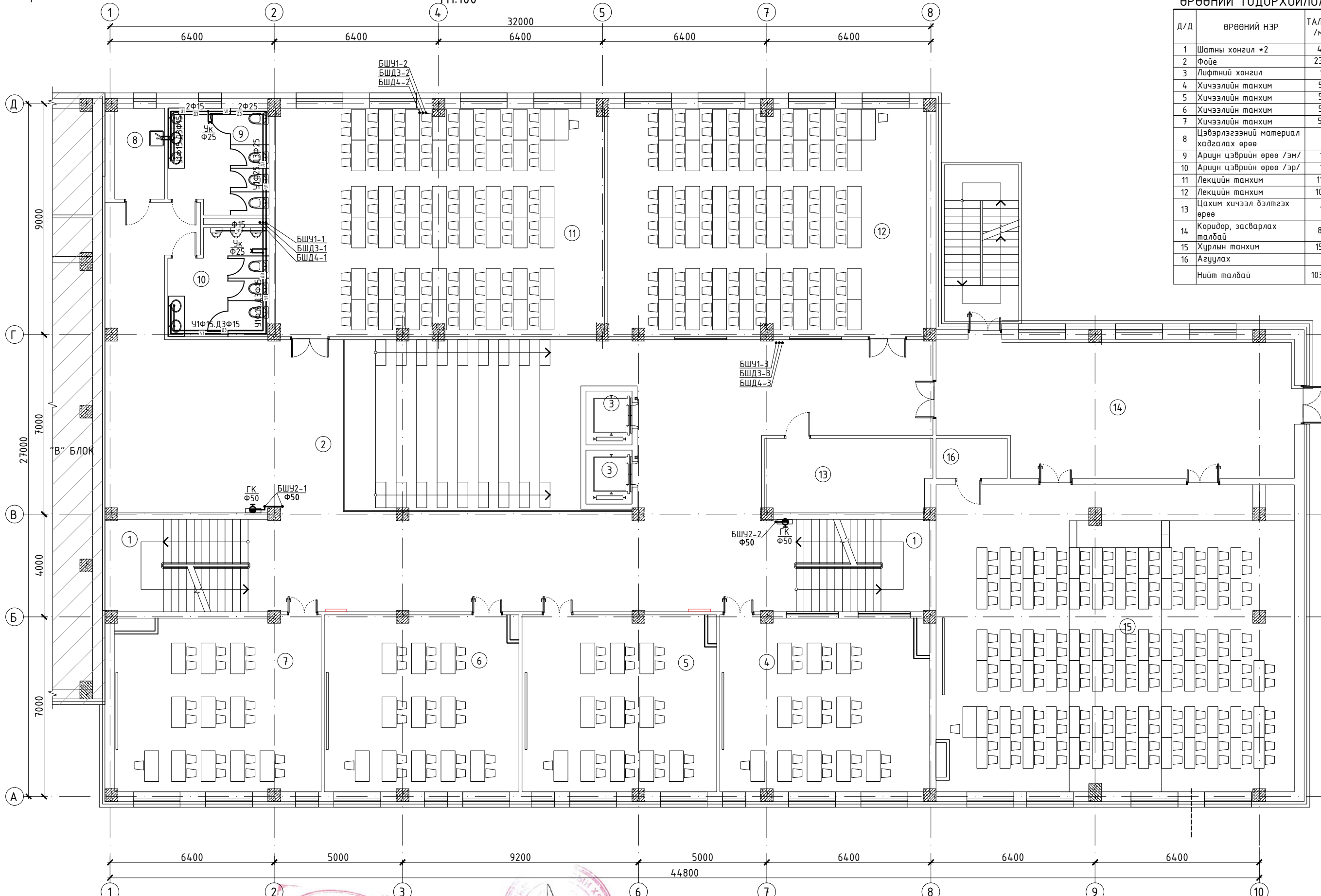

ЗӨВШӨӨРӨЛЦСӨН		ДОРНОГОВЬ АЙМАГ, САЙНШАНД СУМ АШУУИС-ИЙН САЛБАР СУРГУУЛИЙН БАРИЛГА			
БА	Ш.Есбол	2-Р ДАВХРЫН УС ХАНГАМЖ, ХАЛУУН УСНЫ ШУГАМЫН БАЙГУУЛАЛТ		Ye шат: А3	
ББ	Б.Сайнзаяа	Инженер	Б.Оюунжаргал	ЕГ шифр: 06/23	
ХАС	Г.Омгонтуяа	Гүйцэтгэгсэн	Б.Оюунжаргал	Масштаб: 1:100	
ХТ, ДГ	Н.Түвшиндам	Шалгасан	М.Баярмаа	Огноо: 2023	
ХД	Л.Чимгээ	Барилгын зэрэг төслийн "ТГТ-ХХК"	ТГ шифр: ЦБУ-06	Хуудас: 24	

З-Р ДАВХРЫН УС ХАНГАМЖ, ХАЛУУН УСНЫ ШУГАМЫН БАЙГУУЛАЛТ
М1:100

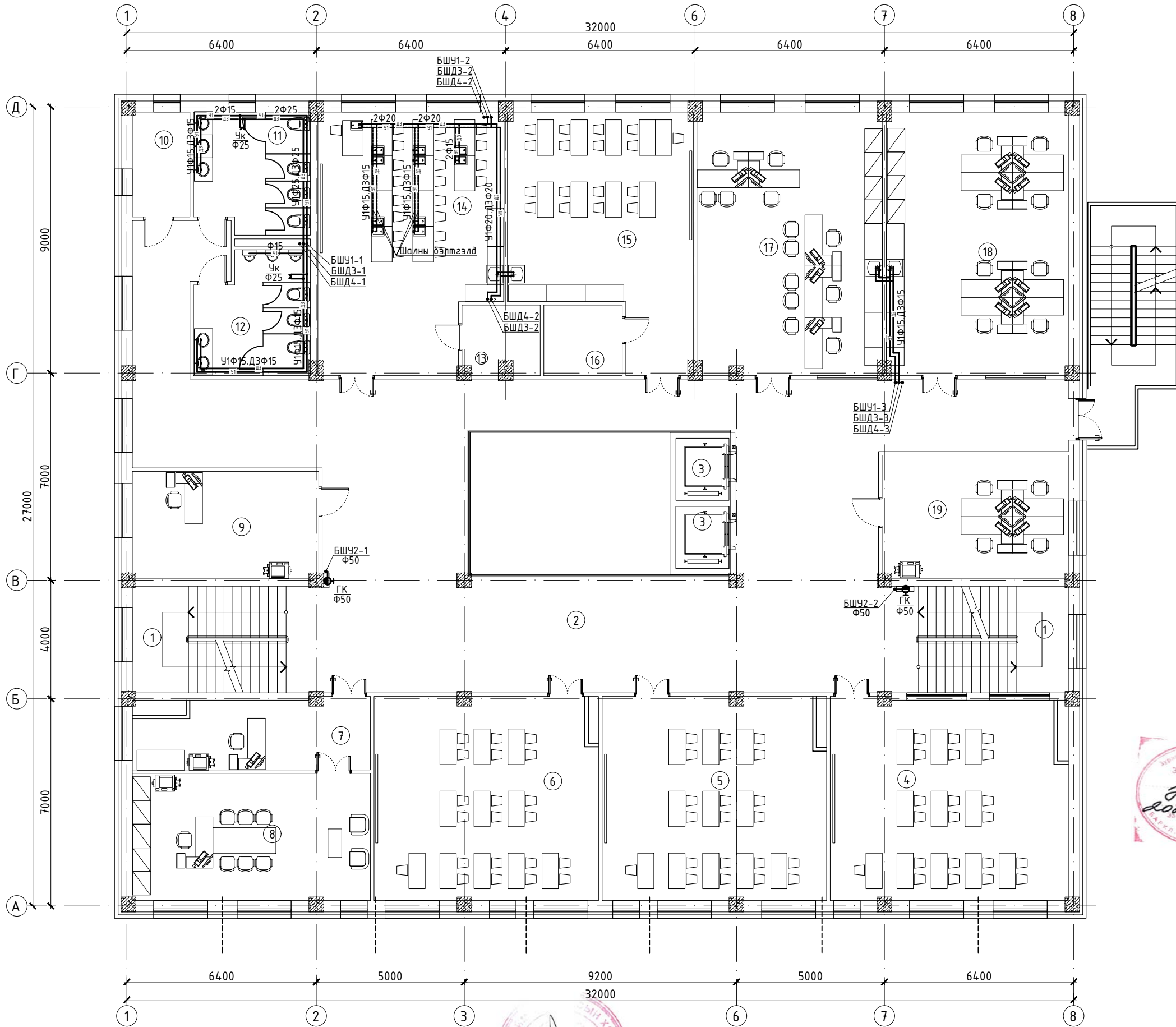

ӨРӨӨНИЙ ТОДОРХОЙЛОЛТ

Д/Д	ӨРӨӨНИЙ НЭР	ТАЛБАЙ /М²/
1	Шатны хонгил *2	47,40
2	Фойе, коридор	204,20
3	Лифтний хонгил	10,50
4	Хичээлийн танхим	54,50
5	Хичээлийн танхим	52,20
6	Хичээлийн танхим	52,10
7	Нарийн дичиг	19,30
8	Захирлын өрөө	34,50
9	Багш нарын өрөө	22,80
10	Агуулах	6,80
11	Ариун цэврийн өрөө /эм/	15,70
12	Ариун цэврийн өрөө /эр/	15,20
13	Агуулах	6,00
14	Химийн лаборатори	51,50
15	Эмнэлзүйн лаборатори	45,60
16	Агуулах	6,30
17	Сургалтын алба	55,40
18	Багш нарын өрөө	54,60
19	Хүний нөөц	26,20
	Нийт талбай	780,80

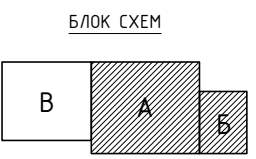
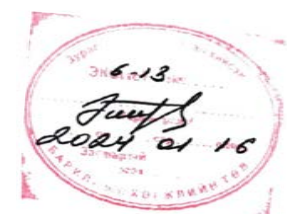

ЗӨВШӨӨРӨЛЦСӨН		ДОРНОГОВЬ АЙМАГ, САЙНШАНД СУМ АШУУИС-ИЙН САЛБАР СУРГУУЛИЙН БАРИЛГА			
БА	Ш.Есбол	3-Р ДАВХРЫН УС ХАНГАМЖ, ХАЛУУН УСНЫ ШУГАМЫН БАЙГУУЛАЛТ		Ye шат: А3	
ББ	Б.Сайнзаяа	Инженер	Б.Оюунжаргал	ЕГ шифр: 06/23	
ХАС	Г.Отгонтуяа	Гүйцэтгэгсэн	Б.Оюунжаргал	Масштаб 1:100	
ХТ, ДГ	Н.Түвшиндам	Шалгасан	М.Баярмаа	Огноо 2023	
ХД	Л.Чимгээ	Барилгын зураг төслийн "ТГТ"ХХК	М.Баярмаа	ТГ шифр: Зургийн дугаар ЦБУ-07	
				Хуудас: 24	

5-Р ДАВХРЫН УС ХАНГАМЖ, ХАЛУУН УСНЫ ШУГАМЫН БАЙГУУЛАЛТ
М1:100

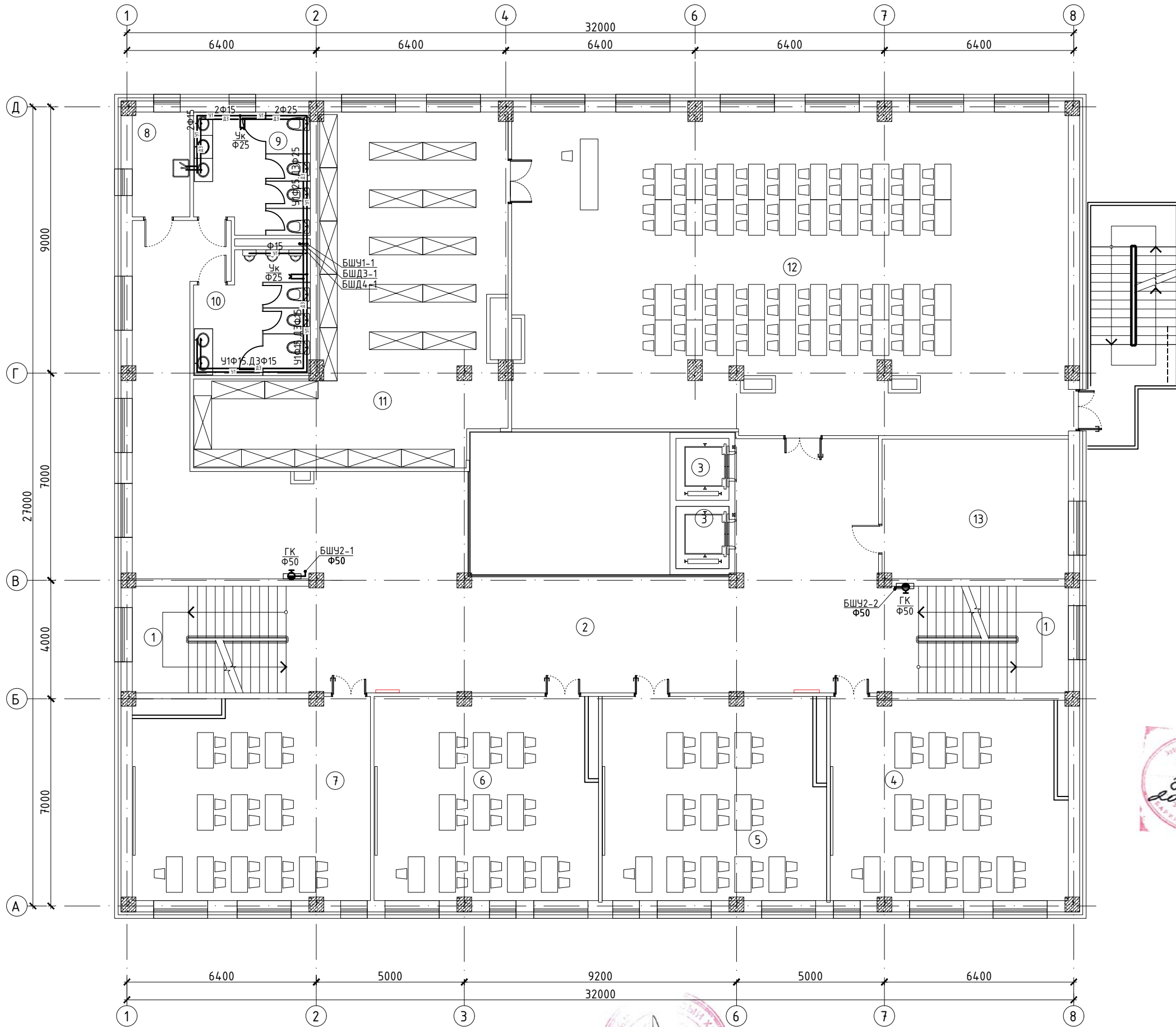

ӨРӨӨНИЙ ТОДОРХОЙЛОЛТ

Д/Д	ӨРӨӨНИЙ НЭР	ТАЛБАЙ /м²/
1	Шатны хонгил *2	47,40
2	Фойе, коридор	157,00
3	Лифтний хонгил	10,50
4	Хичээлийн танхим	54,50
5	Хичээлийн танхим	52,20
6	Хичээлийн танхим	52,10
7	Хичээлийн танхим	55,00
8	Агуулах	6,80
9	Ариун цэврийн өрөө /эм/	15,70
10	Ариун цэврийн өрөө /эр/	15,20
11	Номын фонд	87,00
12	Уншлагын танхим	202,00
13	Агуулах	29,60
Нийт талбай		785,00

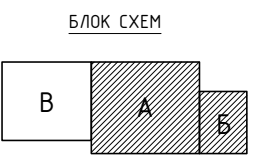

ЗӨВШӨӨРӨЛЦСӨН	
БА	Ш.Есбол
ББ	Б.Сайнзаяа
ХАС	Г.Отгонтуяа
ХТ, ДГ	Н.Түвшиндам
ХД	Л.Чимгээ



ДОРНОГОВЬ АЙМАГ, САЙНШАНД СУМ АШУУИС-ИЙН САЛБАР СУРГУУЛИЙН БАРИЛГА			
5-Р ДАВХРЫН УС ХАНГАМЖ, ХАЛУУН УСНЫ ШУГАМЫН БАЙГУУЛАЛТ			Үе шат: АЗ
Инженер	Б.Оюунжаргал	ЕГ шифр: 06/23	Масштаб 1:100 Огноо 2023
Гүйцэтгэсэн	Б.Оюунжаргал	ТГ шифр:	Зургийн дугаар ЦБУ-09 Хуудас: 24
Шалгасан	М.Баярмаа		

ЗООРИЙН ДАВХРЫН АРИУТГАХ ТАТЧУРГЫН ШУГАМЫН БАЙГУУЛАЛТ
М1:100

ӨРӨӨНИЙ
ТОДОРХОЙЛОЛТ

Д/Д	ӨРӨӨНИЙ НЭР	ТАЛБАЙ /м²/
1	Шатны хонгил	23,70
2	Коридор	26,70
3	Өлгүүр	92,30
4	Коридор	14,00
5	Дулааны үзель	175,30
6	Агуулах	53,00
7	Агуулах	78,60
8	Лифтний хонгил	11,30
9	Коридор	5,50
10	Хуурай хүнсний агуулах	28,70
11	Хуурай хүнсний агуулах	17,00
12	Граж	164,70
13	Техникийн өрөө	53,30
	Нийт талбай	744,10

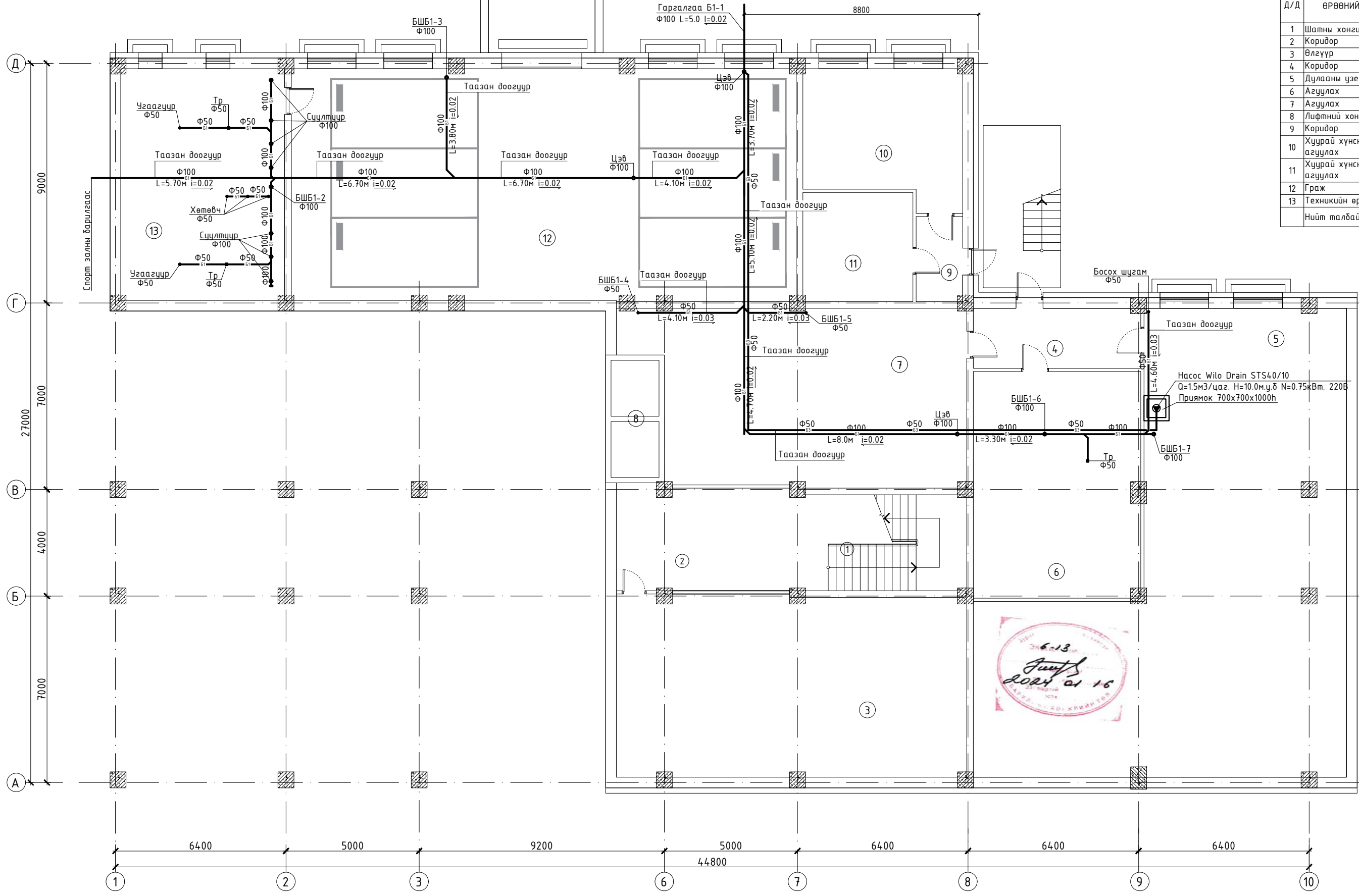

БЛОК СХЕМ

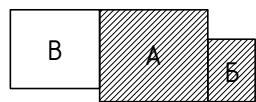

ЗӨВШӨӨРӨЛЦСӨН		ДОРНОГОВЬ АЙМАГ, САЙНШАНД СУМ АШУУИС-ИЙН САЛБАР СУРГУУЛИЙН БАРИЛГА			
БА	Ш.Есбол	ЗООРИЙН ДАВХРЫН АРИУТГАХ ТАТЧУРГЫН ШУГАМЫН БАЙГУУЛАЛТ			Үе шат: А3
ББ	Б.Сайнзаяа	Инженер	Б.Оюунжаргал	ЕГ шифр: 06/23	Масштаб: 1:100
ХАС	Г.Омгонтуяа	Гүйцэтгэгсэн	Б.Оюунжаргал	ТГ шифр:	Огноо: 2023
ХТ, ДГ	Н.Түвшинбат	Шалгасан	М.Баярмаа	Зургийн дугаар: ЦБЧ-10	Хуудас: 24
ХД	Л.Чимгээ				



1-Р ДАВХРЫН АРИУТГАХ ТАТУУРГЫН ШУГАМЫН БАЙГУУЛАЛТ
M1:100

ӨРӨӨНИЙ ТОДОРХОЙЛОЛТ
/А,Б БЛОК/

19	Коридор	3,60
20	Агуулах	13,80
21	Хүбцас солих өрөө	3,90
22	Ариун цэврийн өрөө	3,70
23	Бэлтгэх хэсэг	9,90
24	Халхун цех	41,40
25	Чооалгын хэсэг	8,00
Нийт талбай		1045,90

Д/Д	ӨРӨӨНИЙ НЭР	ТАЛБАЙ /м²/
1	Гонх	15,30
2	Вестибюль, коридор	282,00
3	Шатны хонгил *2	47,40
4	Шат, засварлар талбай	44,20
5	Лифтийн хонгил	10,50
6	Хичээлийн танхим	57,70
7	Агуулах	8,60
8	Цахилгааны өрөө	9,40
9	Холбооны өрөө	9,60
10	Хичээлийн танхим	57,00
11	Агуулах	8,60
12	Гонх	2,20
13	Ариун цэврийн өрөө /эм/	15,70
14	Ариун цэврийн өрөө /эр/	15,20
15	Лекцийн танхим	112,70
16	Лекцийн танхим	110,00
17	Хооллох танхим	154,00
18	Гонх	1,50

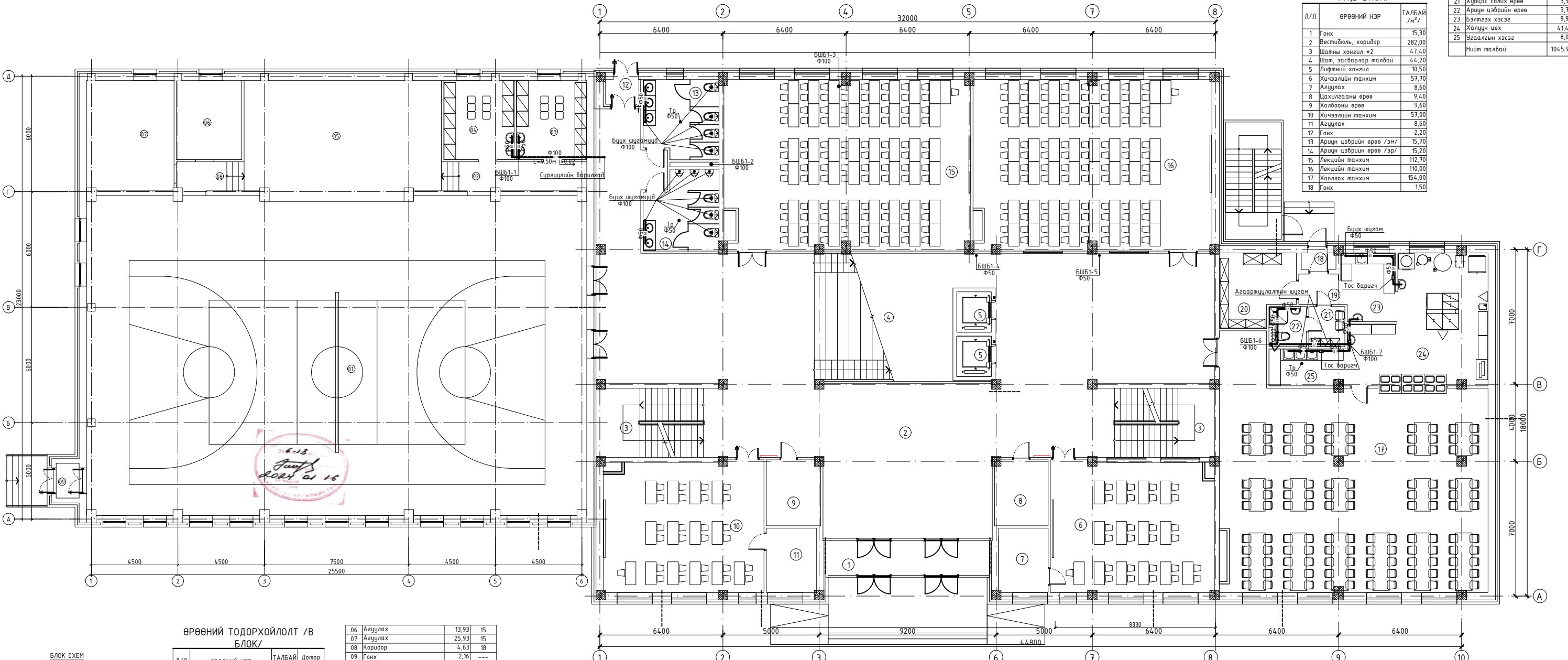

ӨРӨӨНИЙ ТОДОРХОЙЛОЛТ /В БЛОК/

Д/Д	ӨРӨӨНИЙ НЭР	ТАЛБАЙ /м²/	Дотор төмн °С
01	Урлаг, спорт заал	427,84	16
02	Коридор	10,57	18
03	Хүбцас солих өрөө /эр/	14,98	20
04	Хүбцас солих өрөө /эм/	14,98	20
05	Гайз	62,37	16

06	Агуулах	13,93	15
07	Агуулах	25,93	15
08	Коридор	4,63	18
09	Гонх	2,16	---
Нийт талбай		577,39	

БЛОК СХЕМ

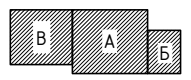

ЗӨВШӨӨРӨЛЦСӨН		ДОРНОГОВЬ АЙМАГ, САЙНШАНД СҮМ АШУУС-ИЙН САЛБАР СУРГУУЛИЙН БАРИЛГА			
БА	Ш.Сүхбаатар	1-Р ДАВХРЫН АРИУТГАХ ТАТУУРГЫН ШУГАМЫН БАЙГУУЛАЛТ		Үе шат: А3	
ББ	Б.Сайнзаяа	Инженер	Б.Оюунжаргал	Масштаб	
ХАС	Г.Отгонцэцэг	Гүйцэтгэгч	Б.Оюунжаргал	1:100	
ХТ, ДТ	Н.Гүвшинбат	ТГ шифр:	06/23	Огноо	
ХД	Л.Чимгээ	Шалдасан	М.Баярмаа	2023	
		ТГ шифр:	Вүргийн дугаар ЦБЧ-11	Хуудас: 24	

2-Р ДАВХРЫН АРИУТГАХ ТАТУУРГЫН ШУГАМЫН БАЙГУУЛАЛТ
М1:100

ӨРӨӨНИЙ ТОДОРХОЙЛОЛТ

Д/Д	ӨРӨӨНИЙ НЭР	ТАЛБАЙ /м²/
1	Шатны хонгил *2	47,40
2	Фойе	238,50
3	Лифтний хонгил	10,50
4	Хичээлийн танхим	55,30
5	Хичээлийн танхим	52,20
6	Хичээлийн танхим	52,20
7	Хичээлийн танхим	54,80
8	Цэвэрлэгээний материал хадгалах өрөө	6,80
9	Ариун цэврийн өрөө /эм/	15,70
10	Ариун цэврийн өрөө /эр/	15,20
11	Лекцийн танхим	112,70
12	Лекцийн танхим	109,80
13	Цахим хичээл бэлтгэх өрөө	17,80
14	Коридор, засварлах талбай	84,20
15	Хурлын танхим	150,60
16	Агуулах	8,30
Нийт талбай		1032,00

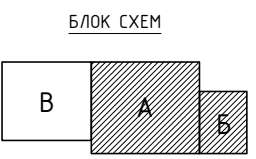
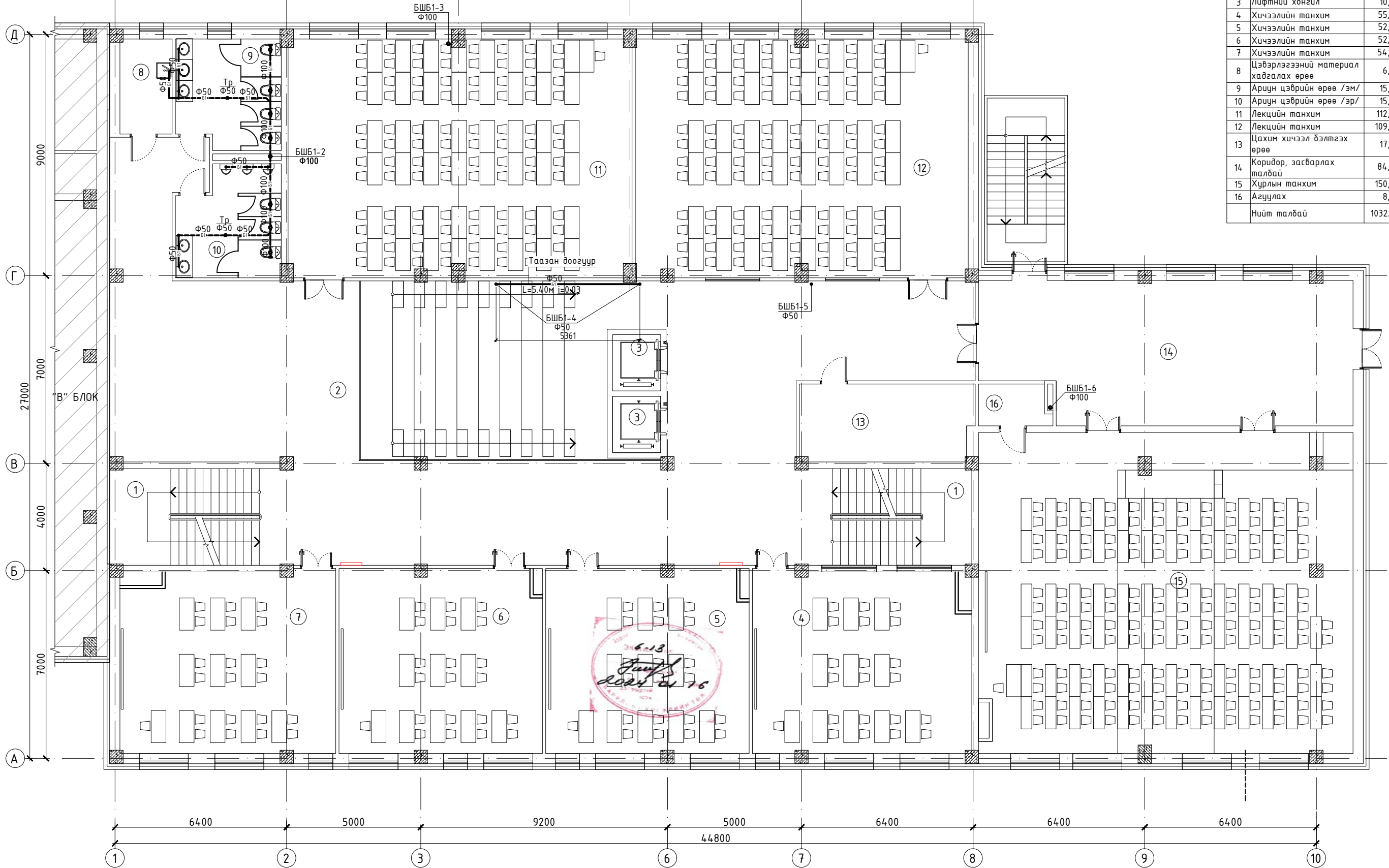

ЗӨВШӨӨРӨЛЦСӨН		ДОРНОГОВЬ АЙМАГ, САЙНШАНД СУМ АШУУИС-ИЙН САЛБАР СУРГУУЛИЙН БАРИЛГА			
БА	Ш.Есбол	2-Р ДАВХРЫН АРИУТГАХ ТАТУУРГЫН ШУГАМЫН БАЙГУУЛАЛТ		Ye шат: А3	
ББ	Б.Сайнзаяа	Инженер	Б.Оюунжаргал	ЕГ шифр:	Масштаб
ХАС	Г.Омгонтуяа	Гүйцэтгэгсэн	Б.Оюунжаргал	06/23	1:100
ХТ, ДГ	Н.Түвшиндам	Шалгасан	М.Баярмаа	ТГ шифр:	Огноо
ХД	Л.Чимгээ			Зургийн дугаар	2023
				ЦБҮ-12	Хуудас:
					24

3-Р ДАВХРЫН АРИУТГАХ ТАТУУРГЫН ШУГАМЫН БАЙГУУЛАЛТ
М1:100

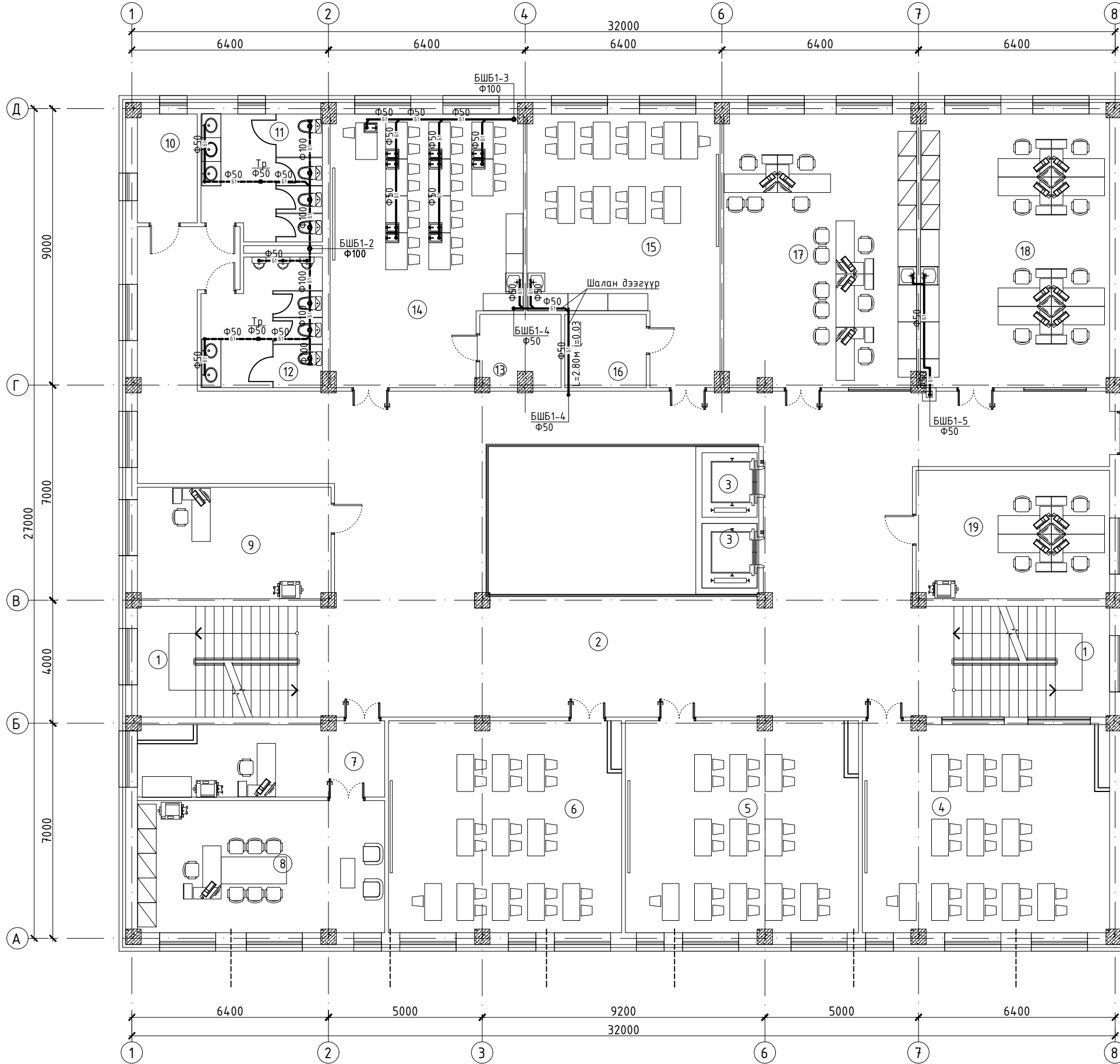

ӨРӨӨНИЙ ТОДОРХОЙЛОЛТ

Д/Д	ӨРӨӨНИЙ НЭР	ТАЛБАЙ /м²/
1	Шатны хонгил *2	47,40
2	Фойе, коридор	204,20
3	Лифтний хонгил	10,50
4	Хичээлийн танхим	54,50
5	Хичээлийн танхим	52,20
6	Хичээлийн танхим	52,10
7	Нарийн дичиг	19,30
8	Захирлын өрөө	34,50
9	Багш нарын өрөө	22,80
10	Агуулах	6,80
11	Ариун цэврийн өрөө /эм/	15,70
12	Ариун цэврийн өрөө /эр/	15,20
13	Агуулах	6,00
14	Химийн лаборатори	51,50
15	Эмнэлзүйн лаборатори	45,60
16	Агуулах	6,30
17	Сургалтын алба	55,40
18	Багш нарын өрөө	54,60
19	Хүний нөөц	26,20
	Нийт талбай	780,80

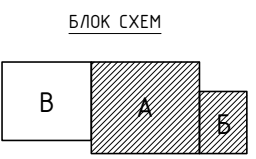

ЗӨВШӨӨРӨЛЦСӨН		ДОРНОГОВЬ АЙМАГ, САЙНШАНД СУМ АШУУИС-ИЙН САЛБАР СУРГУУЛИЙН БАРИЛГА			
БА	Ш.Есбол	3-Р ДАВХРЫН АРИУТГАХ ТАТУУРГЫН ШУГАМЫН БАЙГУУЛАЛТ			Ye шат: А3
ББ	Б.Сайнзаяа	Инженер	Б.Оюунжаргал	ЕГ шифр: 06/23	Масштаб 1:100
ХАС	Г.Омгонтуяа	Гүйцэтгэгсэн	Б.Оюунжаргал	ТГ шифр:	Огноо 2023
ХТ, ДГ	Н.Түвшиндам	Шалгасан	М.Баярмаа	Зургийн дугаар ЦБЧ-13	Хуудас: 24
ХД	Л.Чимгээ				



БАРИЛГЫН ЗЭРАГ ТӨСЛИЙН
"ТГ" ХХК

4-Р ДАВХРЫН АРИУТГАХ ТАТУУРГЫН ШУГАМЫН БАЙГУУЛАЛТ
М1:100

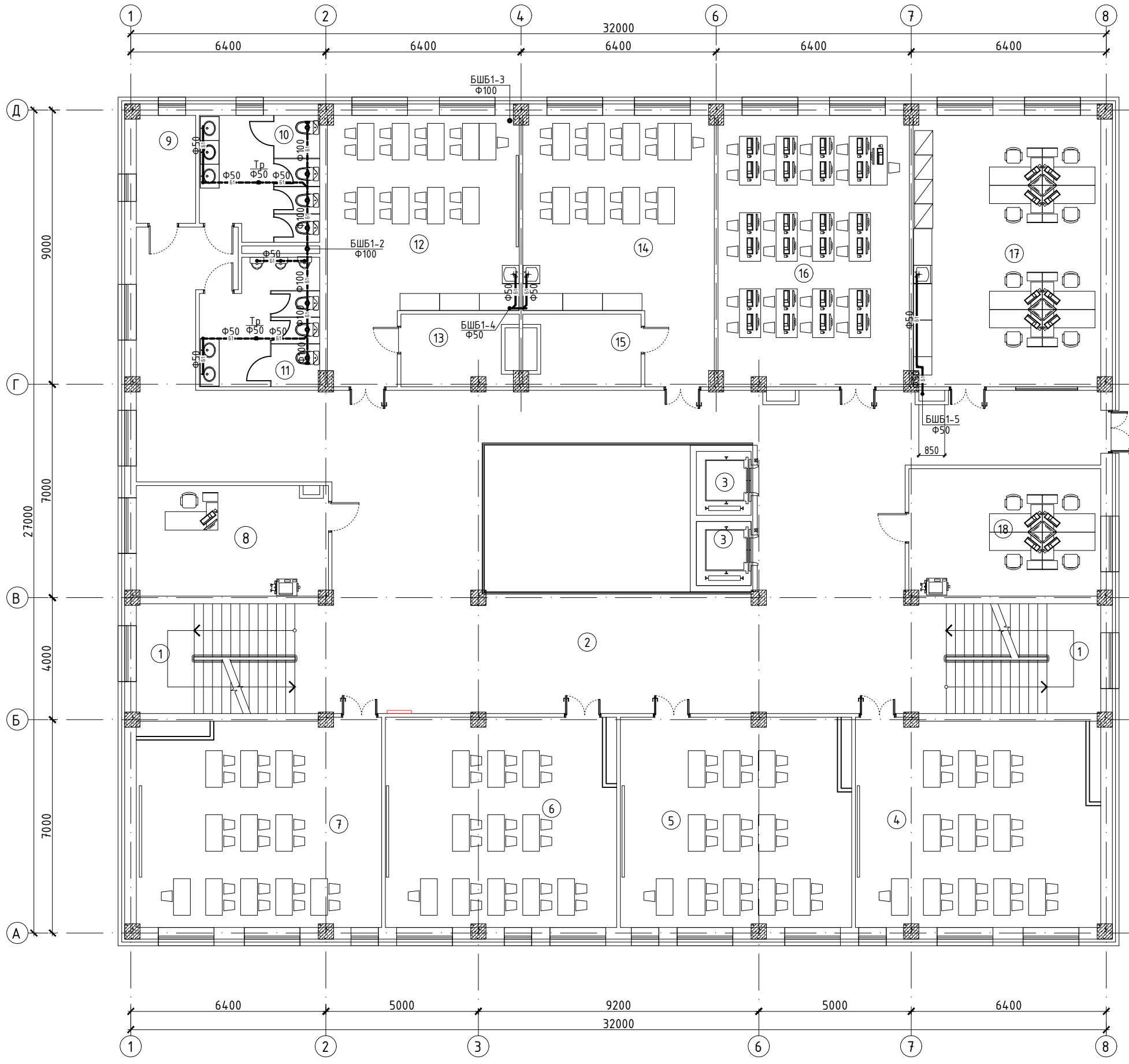

ӨРӨӨНИЙ ТОДОРХОЙЛОЛТ

Д/Д	ӨРӨӨНИЙ НЭР	ТАЛБАЙ /м²/
1	Шатны хонгил *2	47,40
2	Фойе, коридор	204,20
3	Лифтний хонгил	10,50
4	Хичээлийн танхим	54,50
5	Хичээлийн танхим	52,20
6	Хичээлийн танхим	52,10
7	Хичээлийн танхим	55,00
8	Багш нарын өрөө	22,80
9	Агуулах	6,80
10	Ариун цэврийн өрөө /эм/	15,70
11	Ариун цэврийн өрөө /эр/	15,20
12	Биофизикийн лаборатори	51,50
13	Агуулах	6,00
14	Эмзүйн молекул биологийн лаборатори	45,60
15	Агуулах	6,30
16	Мэдээлэл зүйн танхим	55,40
17	Багш нарын өрөө	54,60
18	Хүний нөөц	26,20
	Нийт талбай	782,00

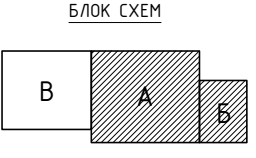
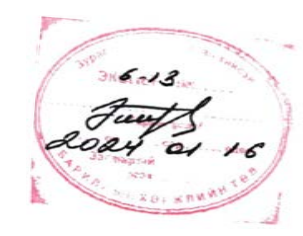

ЗӨВШӨӨРӨЛЦСӨН		ДОРНОГОВЬ АЙМАГ, САЙНШАНД СУМ АШУУИС-ИЙН САЛБАР СУРГУУЛИЙН БАРИЛГА			
БА	Ш.Есбол	4-Р ДАВХРЫН АРИУТГАХ ТАТУУРГЫН ШУГАМЫН БАЙГУУЛАЛТ		Ye шат: А3	
ББ	Б.Сайнзаяа	Инженер	Б.Оюунжаргал	ЕГ шифр: 06/23	
ХАС	Г.Отгонтуяа	Гүйцэтгэгсэн	Б.Оюунжаргал	Масштаб 1:100	
ХТ, ДГ	Н.Түвшиндам	Шалгасан	М.Баярмаа	Огноо 2023	
ХД	Л.Чимгээ	Барилгын зэрэг төслийн "ТГТ" ХХК	М.Баярмаа	ТГ шифр: Зургийн дугаар ЦБЧ-14	
				Хуудас: 24	

5-Р ДАВХРЫН АРИУТГАХ ТАТУУРГЫН ШУГАМЫН БАЙГУУЛАЛТ
М1:100

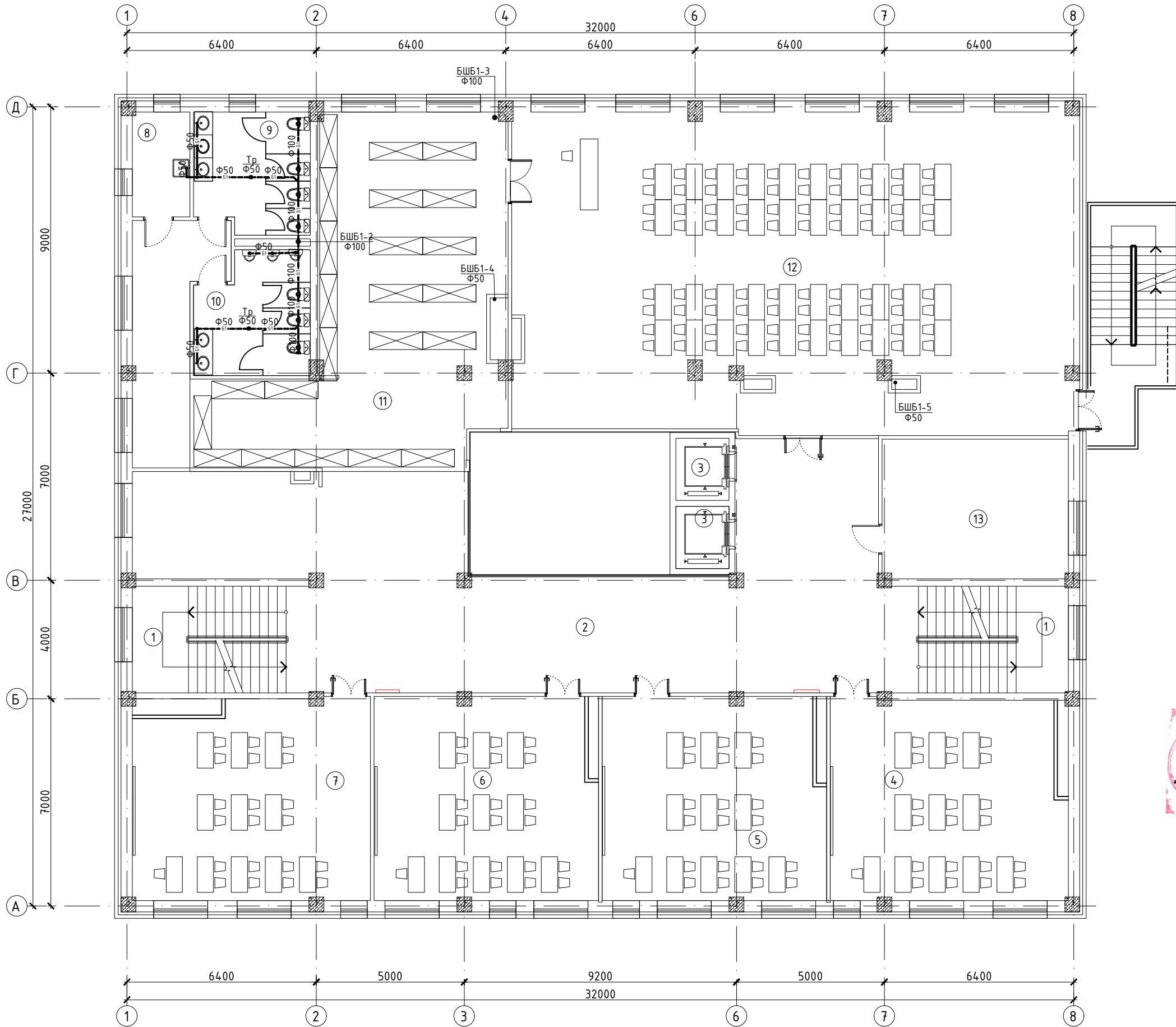

ӨРӨӨНИЙ ТОДОРХОЙЛОЛТ

Д/Д	ӨРӨӨНИЙ НЭР	ТАЛБАЙ /М²/
1	Шатны хонгил *2	47,40
2	Фойе, коридор	157,00
3	Лифтний хонгил	10,50
4	Хичээлийн танхим	54,50
5	Хичээлийн танхим	52,20
6	Хичээлийн танхим	52,10
7	Хичээлийн танхим	55,00
8	Агуулах	6,80
9	Ариун цэврийн өрөө /эм/	15,70
10	Ариун цэврийн өрөө /эр/	15,20
11	Номын фонд	87,00
12	Уншлагын танхим	202,00
13	Агуулах	29,60
Нийт талбай		785,00

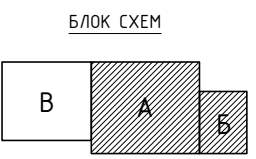

ЗӨВШӨӨРӨЛЦСӨН		ДОРНОГОВЬ АЙМАГ, САЙНШАНД СУМ АШУУИС-ИЙН САЛБАР СУРГУУЛИЙН БАРИЛГА			
БА	Ш.Есбол	5-Р ДАВХРЫН АРИУТГАХ ТАТУУРГЫН ШУГАМЫН БАЙГУУЛАЛТ		Ye шат: А3	
ББ	Б.Сайнзаяа	Инженер	Б.Оюунжаргал	ЕГ шифр: 06/23	
ХАС	Г.Отгонтуяа	Гүйцэтгэсэн	Б.Оюунжаргал	Масштаб: 1:100	
ХТ, ДГ	Н.Түвшиндам	Шалгасан	М.Баярмаа	Огноо: 2023	
ХД	Л.Чимгээ	Барилгын зургагч төслийн "ТГТ-ХХК"	М.Баярмаа	ТГ шифр: Зургийн дугаар ЦБУ-15	
			Хуудас: 24		

ТЕХНИКИЙН ДАВХРЫН АРИУТГАХ ТАТУУРГЫН ШУГАМЫН БАЙГУУЛАЛТ
М1:100

ӨРӨНИЙ ТОДОРХОЙЛОЛТ

Д/Д	ӨРӨНИЙ НЭР	ТАЛБАЙ /м ²
1	Шатны хонгил	23.00
2	Коридор	26.10
3	Техникийн өрөө	50.00
4	Азучулах	44.00
Нийт талбай		143.10

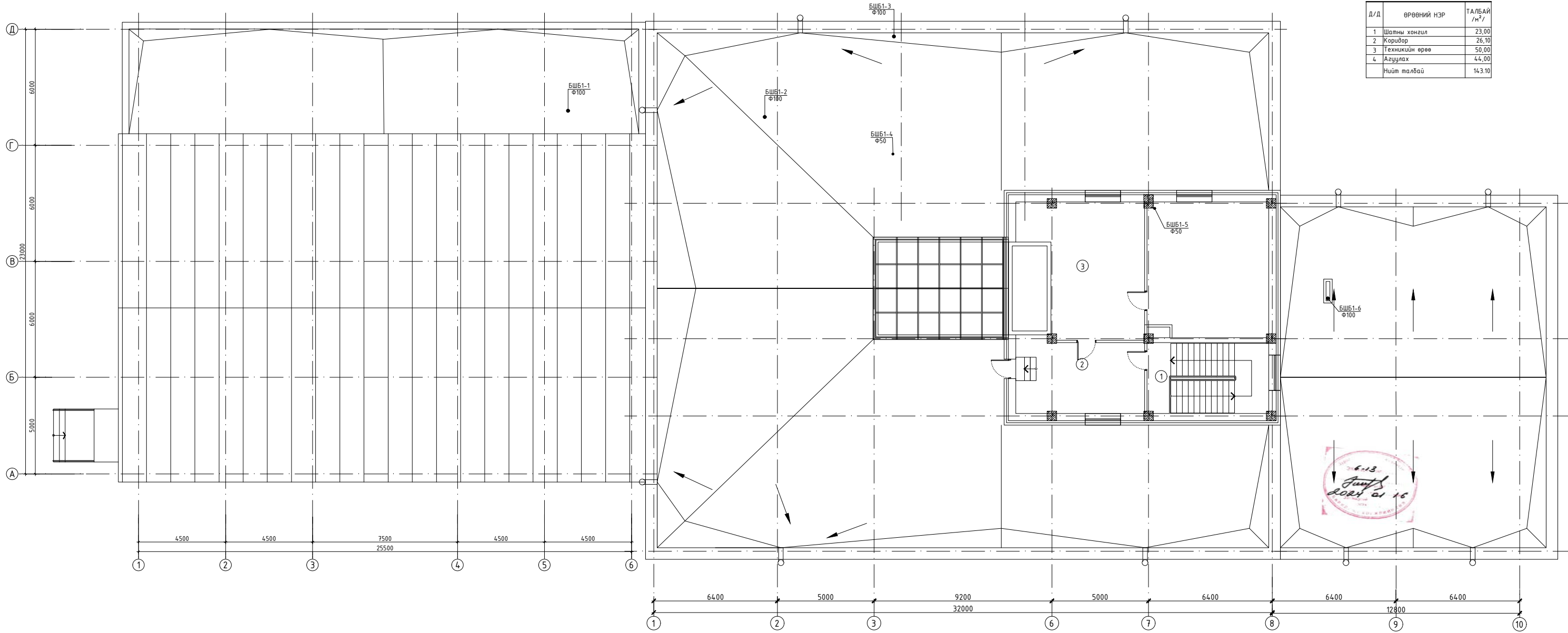

БЛОК СХЕМ



ЗӨВШӨӨРӨЛЦСӨН		ДОРНОГОВЬ АЙМАГ, САЙНШАНД СҮМ АШУУС-ИЙН САЛБАР СУРГУУЛИЙН БАРИЛГА			
БА	Ш.Сэвэл		ТЕХНИКИЙН ДАВХРЫН АРИУТГАХ ТАТУУРГЫН ШУГАМЫН БАЙГУУЛАЛТ		Үе шал: А3
ББ	Б.Сайнзаяа		Инженер	Б.Оюунжаргал	ЕГ шифр: 06/23
ХАС	Г.Отгонцэцэг		Гүйцэтгэсэн	Б.Оюунжаргал	Масштаб: 1:100
ХТ, ДГ	Н.Түвшинбат		Шалгасан	М.Баярмаа	Огноо: 2023
ХД	Л.Чимгээ	Барилгын үнэмлэх	М.Баярмаа	ТГ шифр: 06/23	Вүргэлийн дугаар: ЦБЧ-16
		Худас: 24			

УС ХАНГАМЖ, ХАЛУУН УС, ГАЛЫН УСНЫ ШУГАМЫН ТОЙМ /Блок-А, Б/
Масштабгүй

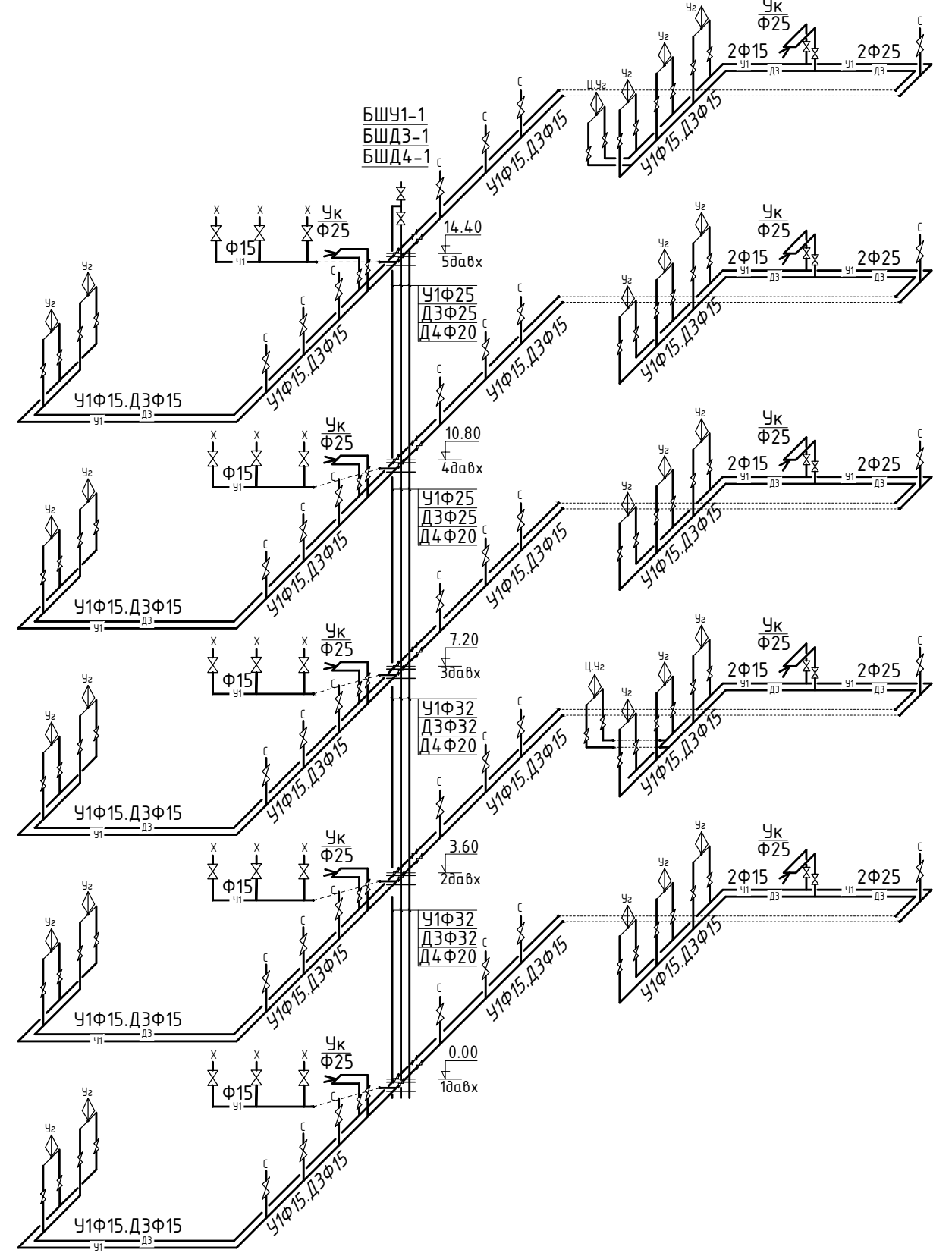
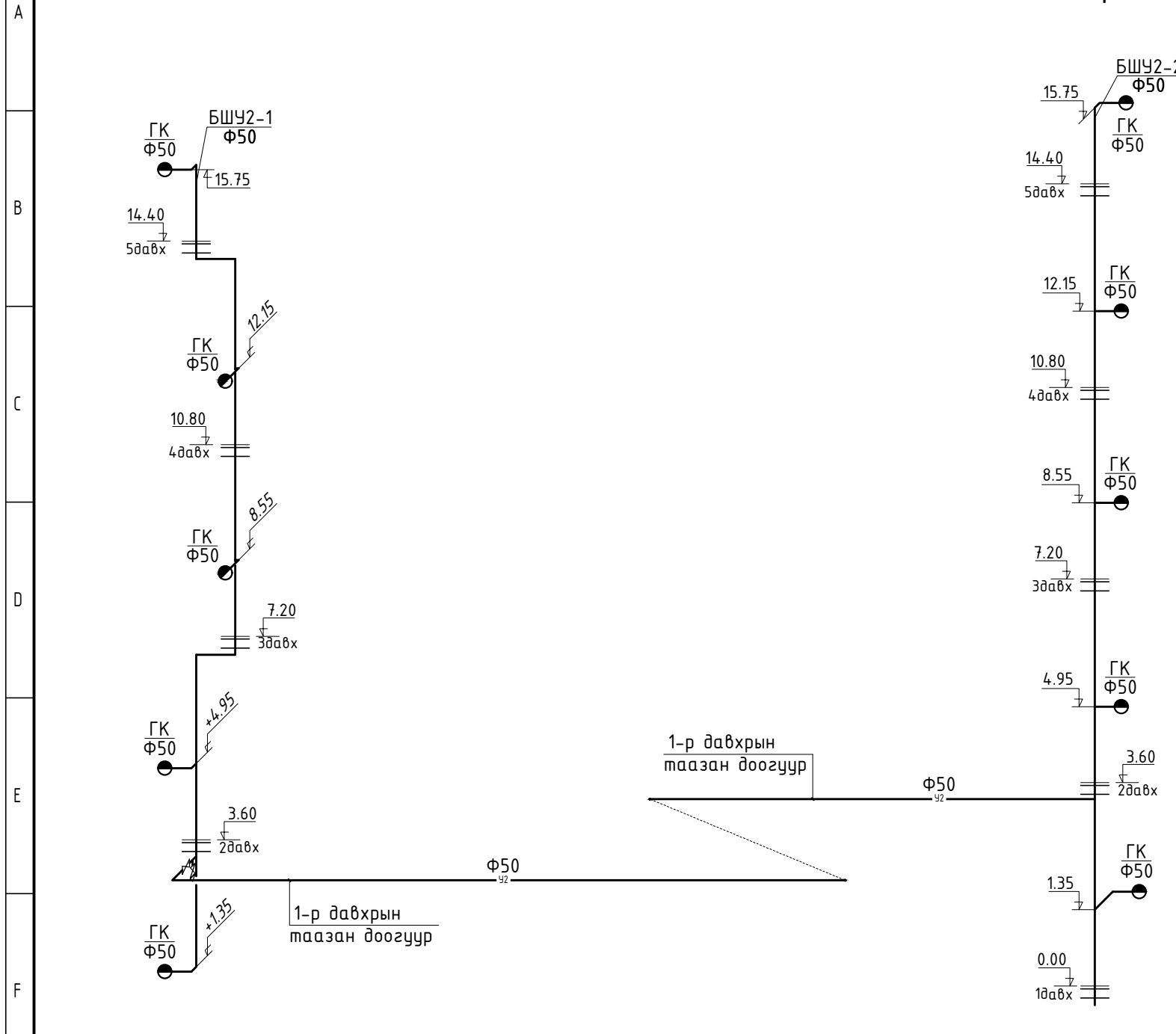

Галын гидрантын хэсэглэл

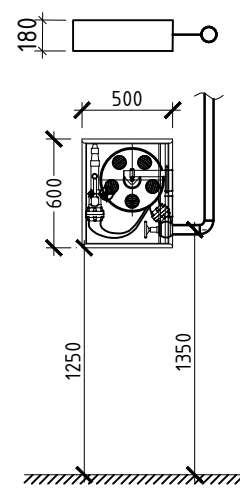

Гал эсэргүүцэх ердийн системийн шугам хоолой нь устай байна.
Галын кран нь 20метр урт шлангаар моноглогдоно.
Шаардлагатай хамгийн бага даралт 10м.

ТАЙЛБАР

- 1.Тусгай зориулалтын хорготой галын краныг шалны түвшингээс дээш 1.35-м байрлуулна.
- 2.Гол түгээх шугамууд нь таазан доогуур дулаалгатай 0.003 налуутай явна.

БЛОК СХЕМ

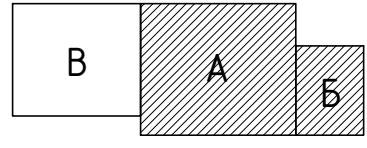

ДОРНОГОВЬ АЙМАГ, САЙНШАНД СУМ АШУУИС-ИЙН САЛБАР СУРГУУЛИЙН БАРИЛГА					
Ус хангамж, халуун ус, галын усны шугамын тойм /Блок-А,Б/				Үе шат: АЗ	
Инженер	<i>[Signature]</i>	Б.Оюунжаргал	ЕГ шифр: 06/23	Масштаб	Огноо 2023
Гүйцэтгэсэн	<i>[Signature]</i>	Б.Оюунжаргал	ТГ шифр:	Зургийн дугаар ЦБУ-17	Хуудас: 24
Шалгасан	<i>[Signature]</i>	М.Баярмаа			

УС ХАНГАМЖ, ХАЛУУН УС, ГАЛЫН УСНЫ ШУГАМЫН ТОЙМ /Блок-А, Б/
Масштабгүй

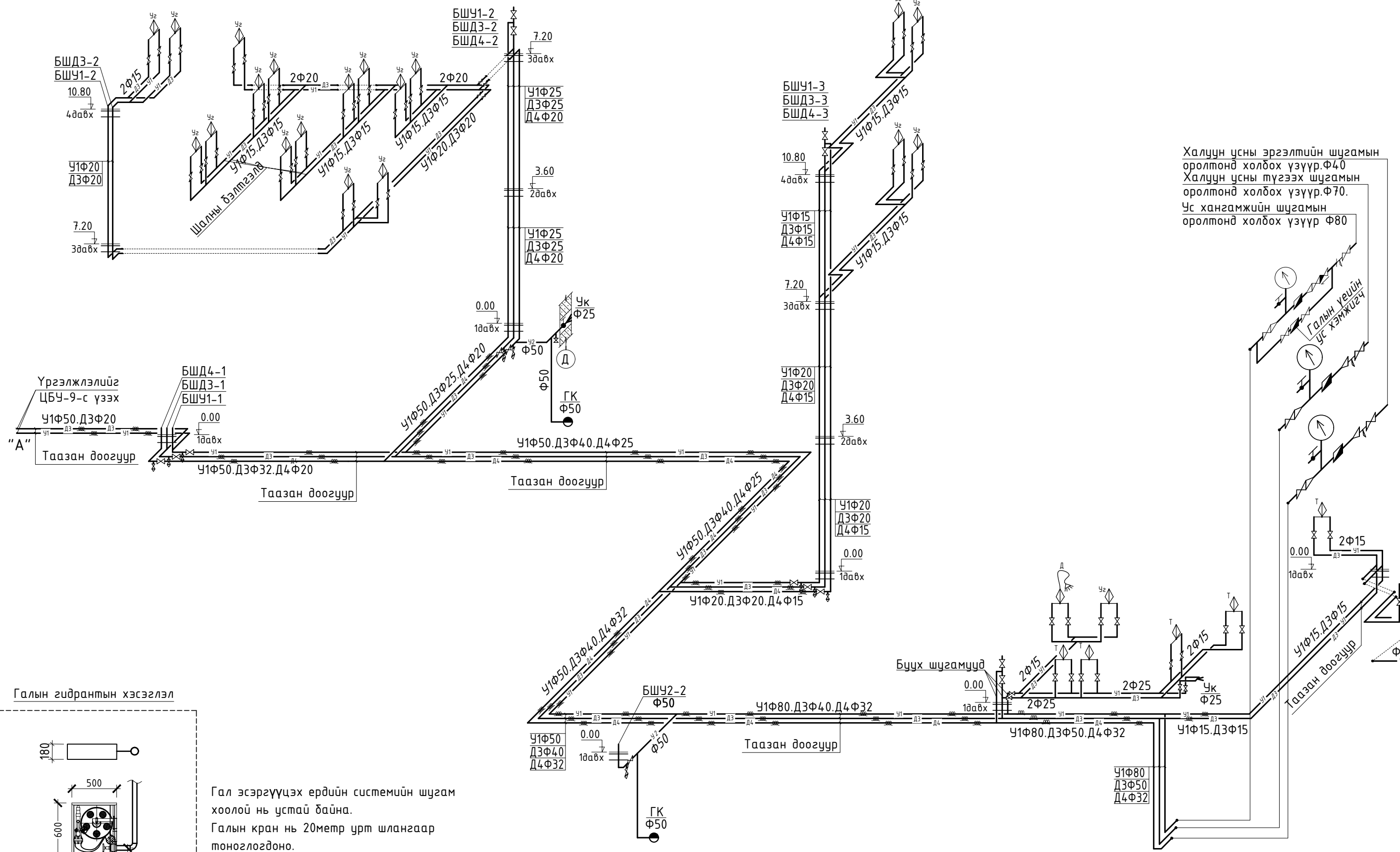

Галын гидрантын хэсэглэл

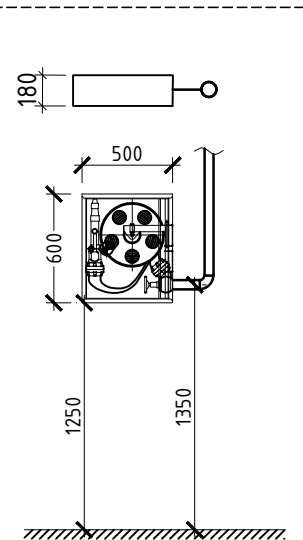

Гал эсэргүүцэх ердийн системийн шугам хоолой нь устай байна.
Галын кран нь 20метр урт шлангаар тоноглогдоно.
Шаардлагатай хамгийн бага даралт 10м.

ТАЙЛБАР

- 1.Тусгай зориулалтын хорготой галын краныг шалны түвшингээс дээш 1.35-м байрлуулна.
- 2.Гол түгээх шугамууд нь таазан доогуур дулаалгатай 0.003 налуутай явна.

БЛОК СХЕМ

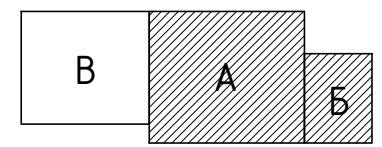

ДОРНОГОВЬ АЙМАГ, САЙНШАНД СУМ АШУУИС-ИЙН САЛБАР СУРГУУЛИЙН БАРИЛГА					
Ус хангамж, халуун ус, галын усны шугамын тойм /Блок-А,Б/					Үе шат: АЗ
Инженер	<i>[Signature]</i>	Б.Оюунжаргал	ЕГ шифр: 06/23	Масштаб	Огноо 2023
Гүйцэтгэсэн	<i>[Signature]</i>	Б.Оюунжаргал	ТГ шифр:	Зургийн дугаар ЦБУ-18	Хуудас: 24
Шалгасан	<i>[Signature]</i>	М.Баярмаа			

БАРИЛГЫН ЗУРАГ ТӨСЛИЙН "ТГТ"ХХК

УС ХАНГАМЖ, ХАЛУУН УС, ГАЛЫН УСНЫ ШУГАМЫН ТОЙМ /Блок-В/
Масштабгүй

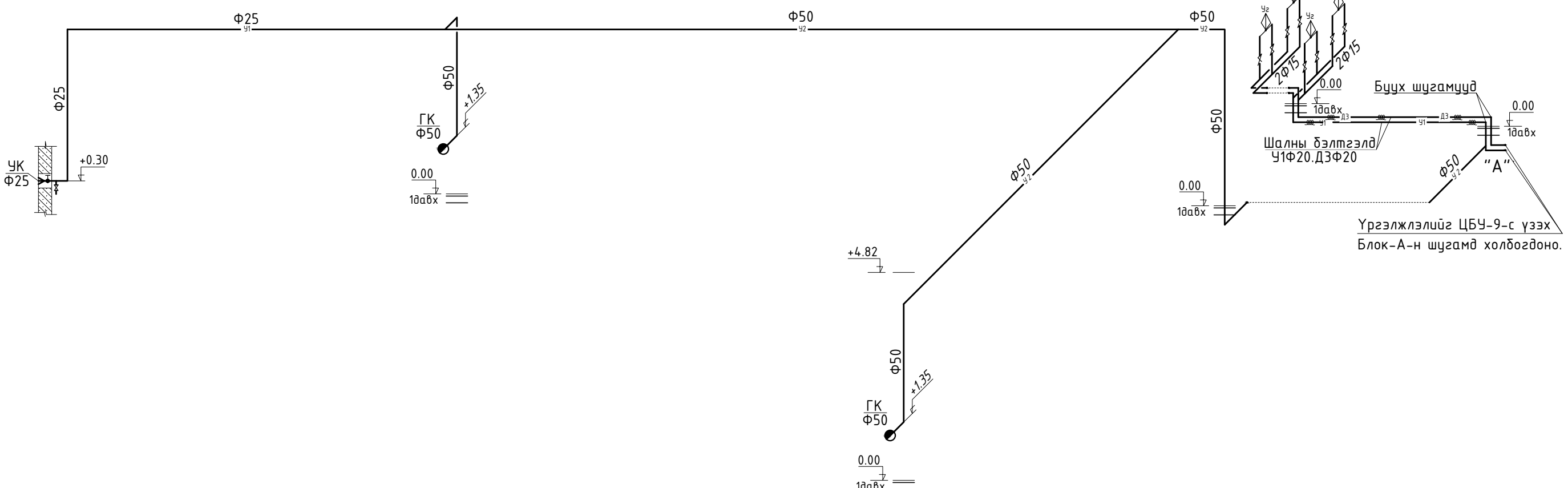

Үргэлжлэлийг ЦБУ-9-с үзэх
Блок-А-н шугамд холбогдоно.

Галын гидрантын хэсэглэл

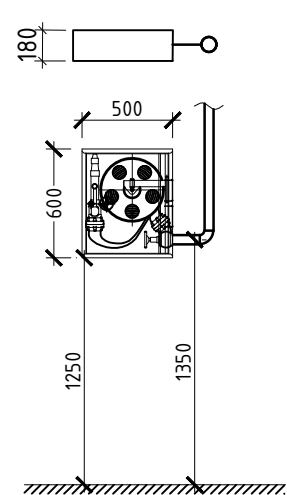

Гал эсэргүүцэх ердийн системийн шугам хоолой нь устай байна.
Галын кран нь 20метр урт шлангаар моноглогдоно.
Шаардлагатай хамгийн бага даралт 10м.

ТАЙЛБАР

- 1.Тусгай зориулалтын хорготой галын краныг шалны түвшингээс дээш 1.35-м байрлуулна.
- 2.Гол түгээх шугамууд нь таазан доогуур дулаалгатай 0.003 налуутай явна.

БЛОК СХЕМ

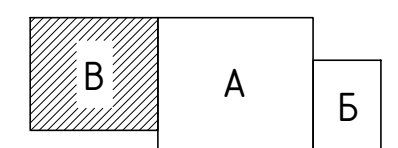

	ДОРНОГОВЬ АЙМАГ, САЙНШАНД СУМ АШУУИС-ИЙН САЛБАР СУРГУУЛИЙН БАРИЛГА					
	Ус хангамж, халуун ус, галын усны шугамын тойм /Блок-В/					Үе шат: АЗ
	Инженер	<i>[Signature]</i>	Б.Оюунжаргал	ЕГ шифр: 06/23	Масштаб	Огноо 2023
	Гүйцэтгэсэн	<i>[Signature]</i>	Б.Оюунжаргал	ТГ шифр:	Зургийн дугаар ЦБУ-19	Хуудас: 24
БАРИЛГЫН ЗУРАГ ТӨСЛИЙН "ТГТ"ХХК		Шалгасан	<i>[Signature]</i>	М.Баярмаа		

АРИУТГАХ ТАТУУРГЫН ШУГАМЫН ТОЙМ
Масштадгүй

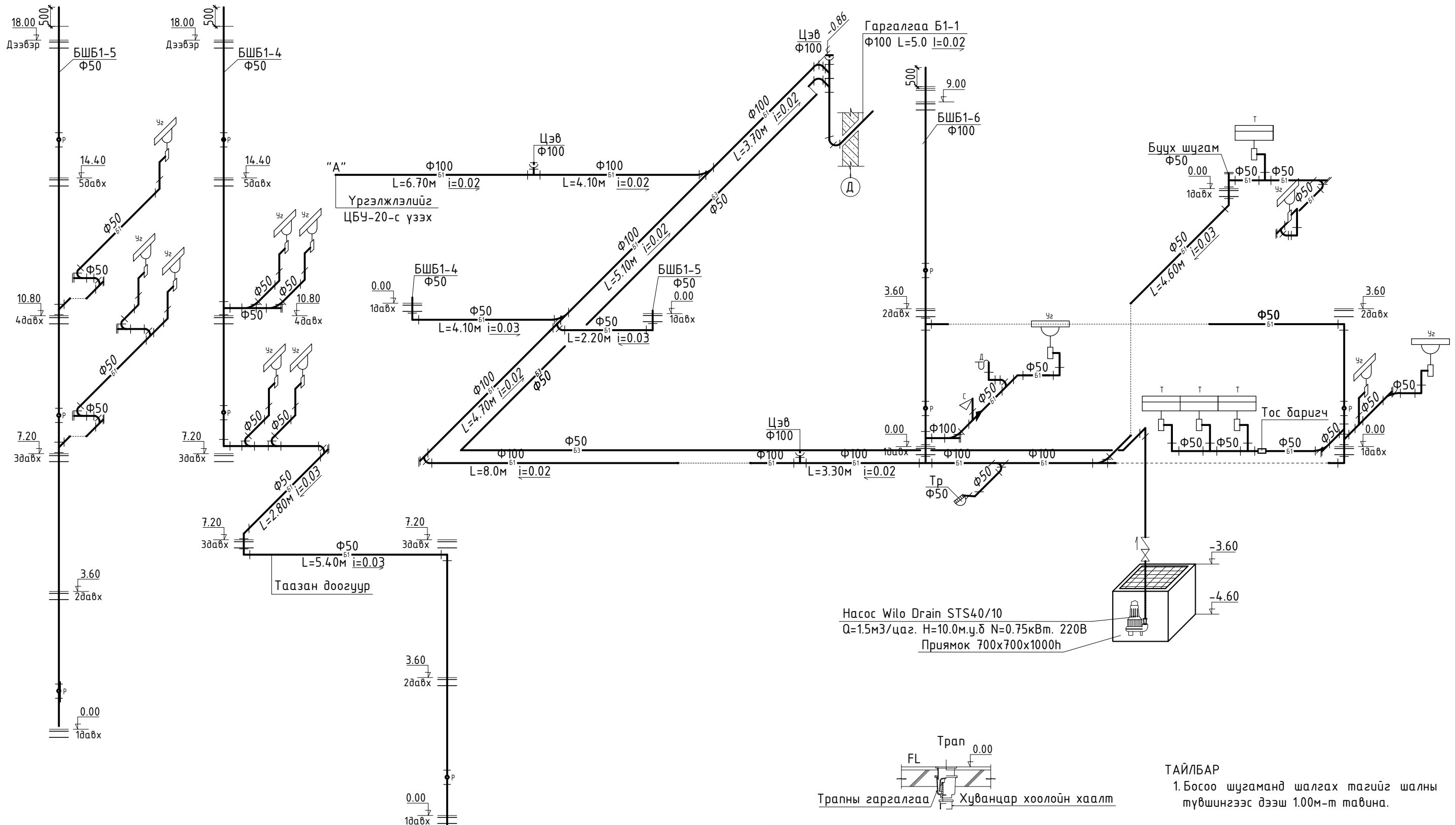

ДОРНОГОВЬ АЙМАГ, САЙНШАНД СУМ АШУУИС-ИЙН САЛБАР СУРГУУЛИЙН БАРИЛГА					
АРИУТГАХ ТАТУУРГЫН ШУГАМЫН ТОЙМ					
Инженер	<i>[Signature]</i>	Б.Оюунжаргал	ЕГ шифр: 06/23	Масштад	Үе шат: АЗ
Гүйцэтгэсэн	<i>[Signature]</i>	Б.Оюунжаргал	ТГ шифр:	Огноо 2023	Хуудас: 24
Шалгасан	<i>[Signature]</i>	М.Баярмаа	Зургийн дугаар ЦБУ-21		

БАРИЛГЫН ЗУРАГ ТӨСЛИЙН
"ТГТ"ХХК

МАТЕРИАЛЫН ТҮҮВЭР /УС ХАНГАМЖИЙН ШУГАМ/

Д/Д	Тэмдэглэгээ	Материалын нэр	Тоо шир	Нэгж жин	Тайлбар	
УС ХАНГАМЖИЙН ШУГАМ						
1	PPR	Хуванцар хоолой	Φ15	у/м	188.0	
	PPR	Хуванцар хоолой	Φ20	у/м	16.0	
	PPR	Хуванцар хоолой	Φ25	у/м	45.0	
2	P=10 ам	Хий ус дамжуулах цайрлсан ган хоолой	Φ15	у/м	4.0	1.38
	P=10 ам	Хий ус дамжуулах цайрлсан ган хоолой	Φ20	у/м	15.0	1.68
	P=10 ам	Хий ус дамжуулах цайрлсан ган хоолой	Φ25	у/м	26.0	2.39
	P=10 ам	Хий ус дамжуулах цайрлсан ган хоолой	Φ32	у/м	8.0	
	P=10 ам	Хий ус дамжуулах цайрлсан ган хоолой	Φ50	у/м	143.0	4.88
	P=10 ам	Хий ус дамжуулах цайрлсан ган хоолой	Φ80	у/м	22.0	8.34
3	P=10 ам	Бөмдөлгөн хаалт	Φ15	ш	109	0.75
		Бөмдөлгөн хаалт	Φ20	ш	2	1.10
		Бөмдөлгөн хаалт	Φ25	ш	24	1.75
		Бөмдөлгөн хаалт	Φ32	ш	-	2.70
		Бөмдөлгөн хаалт	Φ50	ш	4	20.0
4		Ус юүлэх хаалт	Φ20		5	
5		Услах кранд холдох толгой	Φ25	ш	10	
6		Услах кран		ком	2	
7		Уян хоолой	Φ25	у/м	120	
8	ARMOSTRONG	Дулаалга	Φ15		4.0	
9	ARMOSTRONG	Дулаалга	Φ20		15.0	
	ARMOSTRONG	Дулаалга	Φ25		26.0	
	ARMOSTRONG	Дулаалга	Φ32		8.0	
	ARMOSTRONG	Дулаалга	Φ50		143.0	
	ARMOSTRONG	Дулаалга	Φ80		22.0	

Д/Д	Тэмдэглэгээ	Материалын нэр	Тоо шир	Нэгж жин	Тайлбар
УС ХЭМЖИГЧИЙН ҮЗЭЛЬ /УС ХАНГАМЖИЙН ШУГАМ/					
1	P=10 ам	Ус хэмжигч	Φ32	ш	1
	P=10 ам	Галын ус хэмжигч	Φ50	ш	1
2	P=10 ам	Хог шүүгч	Φ80	ш	1
3	P=10 ам	Хаалт иж бүрэн	Φ50	ш	2
	P=10 ам	Хаалт иж бүрэн	Φ80	ш	3
4	P=10 ам	Үл дугаах хаалт	Φ80	ш	1
5	P=10 ам	Шилжвэр	Φ32x80	ш	2
6	P=10 ам	Даралт хэмжигч		ш	1
7	P=10 ам	Ус юүлэгч	Φ20	ш	1

 БАРИЛГЫН ЗУРАГ ТӨСЛИЙН "ТГТ"ХХК	ДОРНОГОВЬ АЙМАГ, САЙНШАНД СУМ АШУУИС-ИЙН САЛБАР СҮРГҮУЛИЙН БАРИЛГА					
	МАТЕРИАЛЫН ТҮҮВЭР /УС ХАНГАМЖИЙН ШУГАМ/					Үе шам: А3
	Инженер	<i>С.Х</i>	Б.Оюунжаргал	ЕГ шифр: 06/23	Масштад	Огноо 2023
	Гүйцэтгэсэн	<i>С.Х</i>	Б.Оюунжаргал	ТГ шифр:	Зургийн дугаар ЦБҮ-22	Хуудас: 24
Шалгасан	<i>М.Баярмаа</i>	М.Баярмаа				

МАТЕРИАЛЫН ТҮҮВЭР /ХАЛУУН УСНЫ ШУГАМ/

Д/Д	Тэмдэглэгээ	Материалын нэр	Тоо шир	Нэгж жин	Тайлбар	
ХАЛУУН УСНЫ ШУГАМ						
1	PPR	Хуванцар хоолой	Φ15	у/м	138.0	
	PPR	Хуванцар хоолой	Φ20	у/м	11.0	
	PPR	Хуванцар хоолой	Φ25	у/м	38.0	
2	P=10 ам	Хий ус дамжуулах цайрлсан ган хоолой	Φ15	у/м	29.0	
	P=10 ам	Хий ус дамжуулах цайрлсан ган хоолой	Φ20	у/м	63.0	1.68
	P=10 ам	Хий ус дамжуулах цайрлсан ган хоолой	Φ25	у/м	36.0	2.39
	P=10 ам	Хий ус дамжуулах цайрлсан ган хоолой	Φ32	у/м	42.0	3.09
	P=10 ам	Хий ус дамжуулах цайрлсан ган хоолой	Φ40	у/м	34.0	3.84
	P=10 ам	Хий ус дамжуулах цайрлсан ган хоолой	Φ50	у/м	9.0	4.88
	P=10 ам	Хий ус дамжуулах цайрлсан ган хоолой	Φ70	у/м	2.0	
3	P=10 ам	Бөмдөлгөн хаалт	Φ15	ш	60	0.75
		Бөмдөлгөн хаалт	Φ20	ш	4	1.10
		Бөмдөлгөн хаалт	Φ25	ш	14	1.75
		Бөмдөлгөн хаалт	Φ32	ш	1	2.70
4	P=10 ам	Бөмдөлгөн хаалт	Φ40	ш	-	
5		Хий гаргагч	Φ15	ш	4	
6		Ус юлэгч	Φ15	ш	4	
		Ус юлэгч	Φ20	ш	3	
7		Дулаалга /Шалны дэлтгэлд/	Φ15		-	
8	ARMOSTRONG	Дулаалга	Φ15	у/м	29.0	
	ARMOSTRONG	Дулаалга	Φ20	у/м	63.0	
	ARMOSTRONG	Дулаалга	Φ25	у/м	36.0	
	ARMOSTRONG	Дулаалга	Φ32	у/м	42.0	
	ARMOSTRONG	Дулаалга	Φ40	у/м	34.0	
	ARMOSTRONG	Дулаалга	Φ50	у/м	9.0	
	ARMOSTRONG	Дулаалга	Φ70	у/м	2.0	

Д/Д	Тэмдэглэгээ	Материалын нэр	Тоо шир	Нэгж жин	Тайлбар
УС ХЭМЖИГЧИЙН ҮЗЕЛЬ /ХАЛУУН УСНЫ ӨГӨХ, ЭРГЭЛТИЙН ШУГАМ/					
1	P=10 ам	Ус хэмжигч	Φ20	ш	1
	P=10 ам	Ус хэмжигч	Φ32	ш	1
2	P=10 ам	Даралт хэмжигч		ш	2
3	P=10 ам	Шилжвэр	Φ20x32	ш	1
	P=10 ам	Шилжвэр	Φ20x40	ш	1
	P=10 ам	Шилжвэр	Φ32x50	ш	1
	P=10 ам	Шилжвэр	Φ32x70	ш	1
4	P=10 ам	Хог шүүгч	Φ40	ш	1
	P=10 ам	Хог шүүгч	Φ70	ш	1
5	P=10 ам	Үл дугаах хаалт	Φ40	ш	1
	P=10 ам	Үл дугаах хаалт	Φ70	ш	1
6	P=10 ам	Хаалт	иж дүрэн Φ40	ш	2
	P=10 ам	Хаалт	иж дүрэн Φ70	ш	2



БАРИЛГЫН ЗУРАГ ТӨСЛИЙН
"ТГТ"ХХК

ДОРНОГОВЬ АЙМАГ, САЙНШАНД СУМ
АШУУИС-ИЙН САЛБАР СҮРГҮҮЛИЙН БАРИЛГА

МАТЕРИАЛЫН ТҮҮВЭР /ХАЛУУН УСНЫ ШУГАМ/

Инженер *Б.Оюунжаргал* Б.Оюунжаргал
Гүйцэтгэсэн *Б.Оюунжаргал* Б.Оюунжаргал
Шалгасан *М.Баярмаа* М.Баярмаа

Үе шам: АЗ

Огноо 2023

Хуудас: 24

ЕГ шифр: 06/23

Масштаб

ТГ шифр:

Зургийн дугаар ЦБҮ-23

МАТЕРИАЛЫН ТҮҮВЭР /АРИУТГАХ ТАТУУРГЫН ШУГАМ/

Д/Д	Тэмдэглэгээ	Материалын нэр		Тоо шир	Нэгж жин	Тайлбар
АРИУТГАХ ТАТУУРГЫН ШУГАМ						
1	PVC-U	Хуванцар хоолой	Ф50	у/м	226.0	1.67
	PVC-U	Хуванцар хоолой	Ф100	у/м	191.0	5.36
2	PVC-U	Отвод 0-90'	Ф50	ш	56	0.1
	PVC-U	Отвод 0-90'	Ф100	ш	3	0.5
3	PVC-U	Отвод 0-135'	Ф50	ш	41	
	PVC-U	Отвод 0-135'	Ф100	ш	18	0.4
4	PVC-U	Шулуун гуравлагч	Ф50*50	ш	54	0.11
	PVC-U	Шулуун гуравлагч	Ф100*50	ш	19	0.4
	PVC-U	Шулуун гуравлагч	Ф100*100	ш	44	0.65
5	PVC-U	Ташуу гуравлагч	Ф50*50	ш	20	
	PVC-U	Ташуу гуравлагч	Ф100*50	ш	23	
	PVC-U	Ташуу гуравлагч	Ф100*100	ш	11	
6	PVC-U	Шилжвэртэй гуравлагч	Ф100x50	ш	1	
7	PVC-U	Шилжвэр	Ф100x50	ш	-	
8	PVC-U	Цэвэрлэгээний маг	Ф50	ш	23	0.0
	PVC-U	Цэвэрлэгээний маг	Ф100	ш	15	
9	PVC-U	Шалгах маг	Ф50	ш	6	0.5
	PVC-U	Шалгах маг	Ф100	ш	10	
10	PVC-U	Малгайвч	Ф50	ш	2	
	PVC-U	Малгайвч	Ф100	ш	4	
11	PVC-U	Тран	Ф50	ш	11	
	PVC-U	Тран	Ф100	ш	-	

Д/Д	Тэмдэглэгээ	Материалын нэр		Тоо шир	Нэгж жин	Тайлбар
ТОНОГ ТӨХӨӨРӨМЖҮҮД						
1		Чгаазуур, холигч, сифоны хамт/уян холбоос/		26		АЦӨ-ний Мэдрэгчтэй
		Чгаазуур, холигч, сифоны хамт/уян холбоос/		11		Мэдрэгчтэй
		Чгаазуур, холигч, сифоны хамт/уян холбоос/		11		Лабораторийн
		Чгаазуур, холигч, сифоны хамт/уян холбоос/		2		Цэвэрлэгээний
2		Тосгуур, холигч, сифоны хамт /уян холбоос/ ш		4		
		3 тасалгаат тосгуур, холигч, сифоны хамт /уян холбоос/ ш		1		
3		Дор байрлалтай бочектой, ташуу гаргалгаатай суултуур		1		
		Дор байрлалтай бочектой, шулуун гаргалгаатай суултуур		35		
5		Хөтөвч		15		
6		Тос баригч		3		газар дээр тохируулах
7		Поддонтой душ, холигч, сифоны хамт /уян холбоос/		1		
8		Насос Wilo Drain STS40/10 Q=1.5м3/цаг. H=10.0м.ү.д N=0.75кВт. 220В		1		
		Хаалт	Ф50 ш	1		
		Үл буцаах хаалт	Ф50 ш	1		
		PVC-U	Хуванцар хоолой Ф50 у/м	35.0		Даралттай
	PVC-U	Отвод 0-90' Ф50 ш	3			

 БАРИЛГЫН ЗУРАГ ТӨСЛИЙН "ТГТ"ХХК	ДОРНОГОВЬ АЙМАГ, САЙНШАНД СУМ АШУУИС-ИЙН САЛБАР СҮРГҮҮЛИЙН БАРИЛГА					
	МАТЕРИАЛЫН ТҮҮВЭР /АРИУТГАХ ТАТУУРГЫН ШУГАМ/					Үе шам: А3
	Инженер	<i>Б.Оюунжаргал</i>	Б.Оюунжаргал	ЕГ шифр: 06/23	Масштад	Огноо 2023
	Гүйцэтгэсэн	<i>Б.Оюунжаргал</i>	Б.Оюунжаргал	ТГ шифр:	Зургийн дугаар ЦБҮ-24	Хуудас: 24
Шалгасан	<i>М.Баярмаа</i>	М.Баярмаа				