



"ЭНХИЙН ЖАРГАЛ КОНСТРАКШН" ХХК  
 Улаанбаатар хот, Хан-Уул дүүрэг,  
 20-р хороо, 458 байр 104 тоот  
 Утас: 976 90005665



ЕГ Шифр: ЭЖК-2023/20



УЛААНБААТАР ХОТ. СҮХБААТАР ДҮҮРЭГ. 11-Р ХОРОО.

# "СҮХБААТАР ДҮҮРГИЙН ЭРҮҮЛ МЭНДИЙН ТӨВ"-ИЙН БАРИЛГЫН ИХ ЗАСВАР

(Ажлын зураг)

ЗАХИАЛАГЧ

БОЛОВСРУУЛСАН:

Албан тушаал	Нэр	Гарын үсэг	Гүйцэтгэгч:
 Сүхбаатар дүүргийн эрүүл мэндийн төвийн дарга	М.Одгэрэл		Нэр "Энхийн жаргал констракшн" ХХК-ийн захирал
			Гарын үсэг Э.Ундармаа



УЛААНБААТАР ХОТ  
 2023 ОН

# ЕРӨНХИЙ ТӨЛӨВЛӨГӨӨ М1:500

Д/Д	ТОДОРХОЙЛОЛТ:	Тайлбар
1.	СБД дүүргийн Эрүүл мэндийн төв	Одоо байгаа

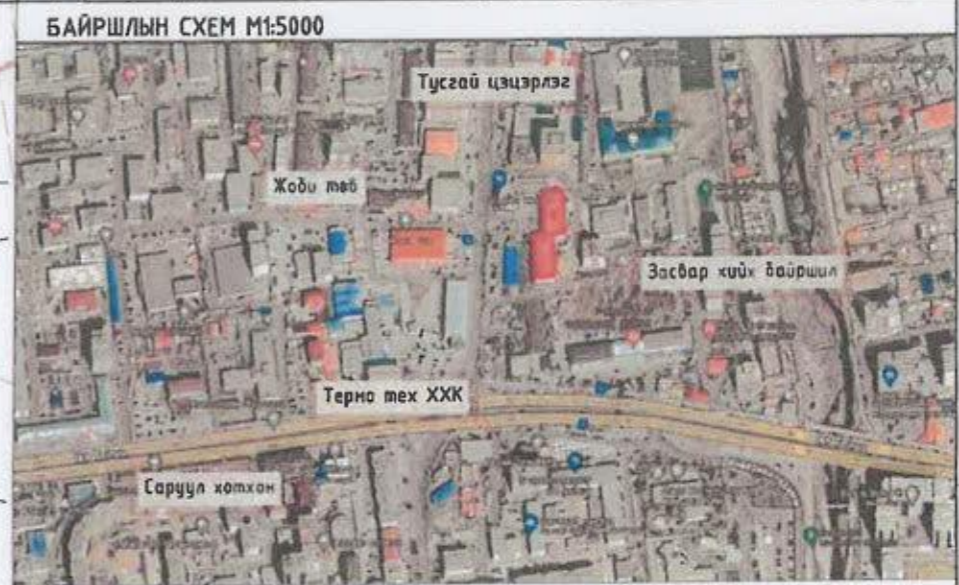

**ТАНИХ ТЭМДЭГ:**

- Одоо байгаа авто машины зам
- Одоо байгаа явган зам
- Одоо байгаа барилга
- Одоо байгаа зогсоол 17 ширхэг /Зогсоолын тэмдэглэгээ хийх/
- Төлөвлөж буй сандал - 10 ширхэг
- Төлөвлөж буй хогны сав - 3 ширхэг
- Төлөвлөж буй авто замаас тусгаарлах хайс -243.60 у.м /h=1.6 м/
- Бохир усны шугам
- Дулааны шугам
- Цахилгааны шугам

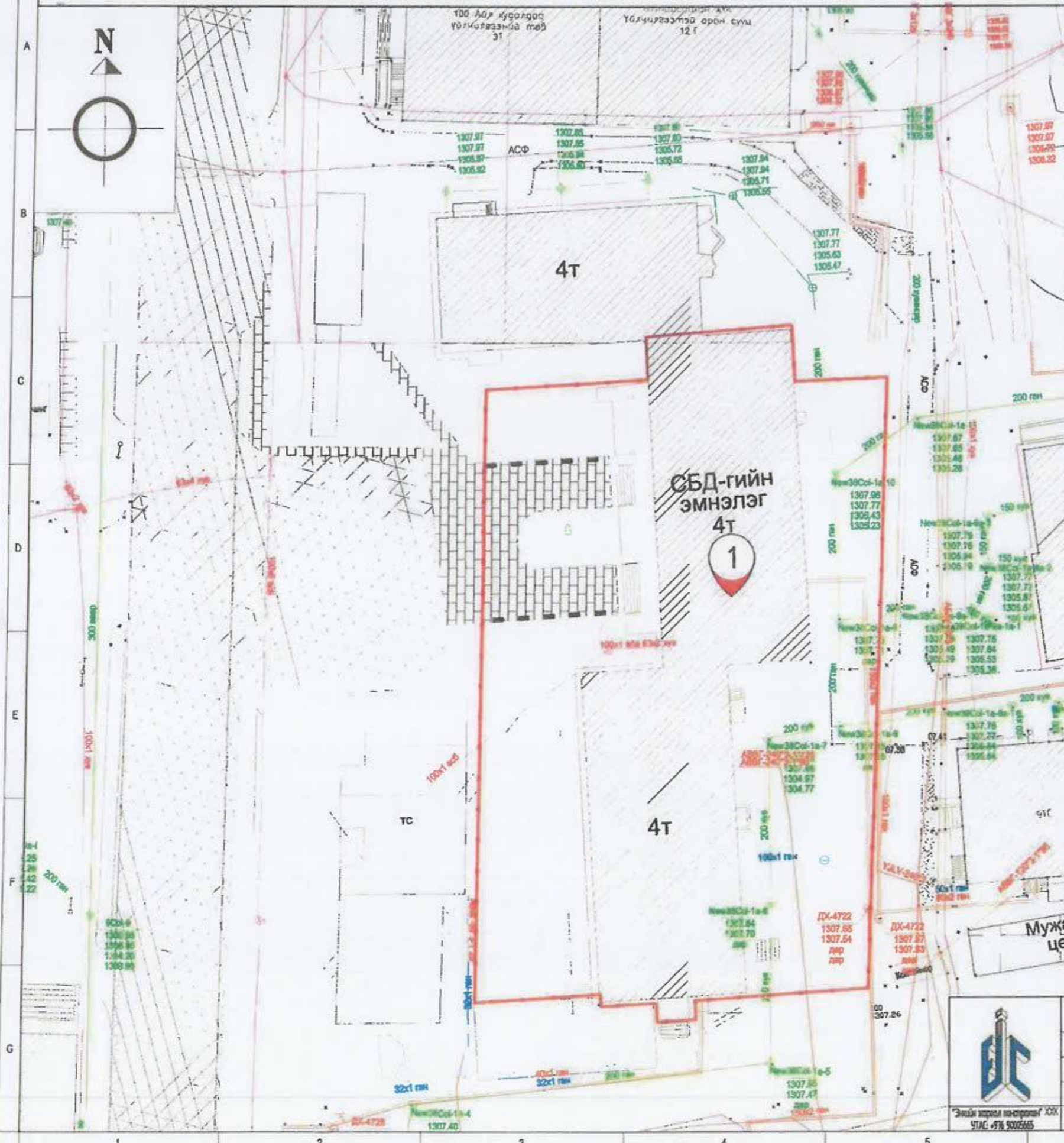

УЛААНБААТАР ХОТ, СУХБААТАР ДҮҮРЭГ, 11-Р ХОРОО.  
"СУХБААТАР ДҮҮРГИЙН ЭРҮҮЛ МЭНДИЙН ТӨВ"-ИЙН БАРИЛГЫН ЗАСВАР

ЕРӨНХИЙ ТӨЛӨВЛӨГӨӨ

Архитектор	Э.Лүрэдбаатар	Е.Г.Шифр:	Хөдөлгөөн	Огноо
Гүйцэтгэсэн	Э.Лүрэдбаатар	ЭЖК-2023/20	М1:500	2023 он
Шалгалсан	М.Ойраг	ТГШ/Фр	Эргэлийн дүрээр	Хуудас
			ЕТ-1	2

Үе нэмэ А3



"Энгийн зорилго" ХХК  
УТАС: +976 9005565

ГАДНА ХАШАА, ХААЛГАНЫ БАЙГУУЛАЛТ

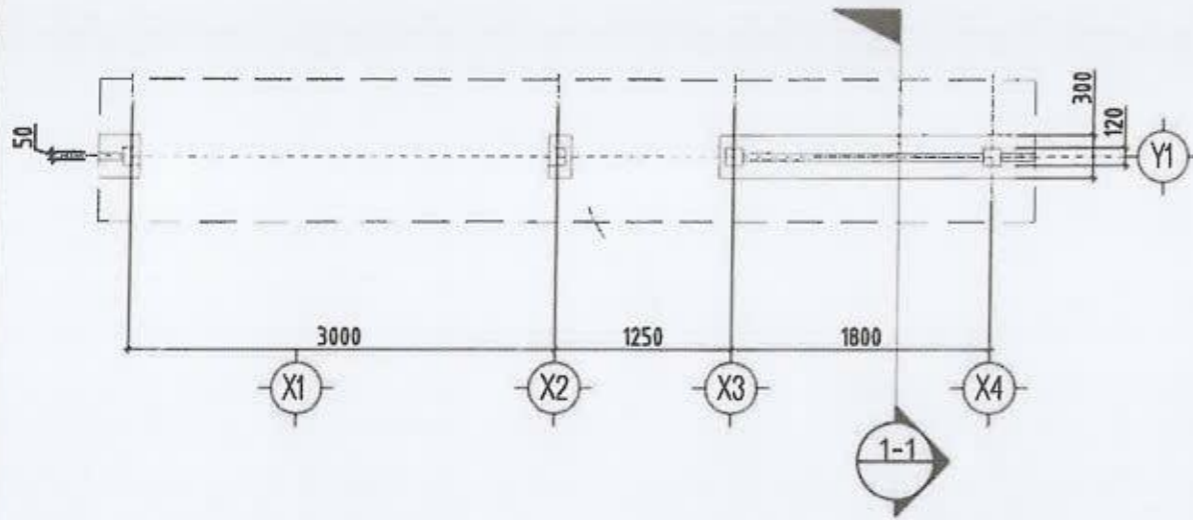

ГАДНА ХАШААНЫ /ГХ/ НЭГ ХАВТАСНЫ ХЭСЭГЛЭЛ - 1

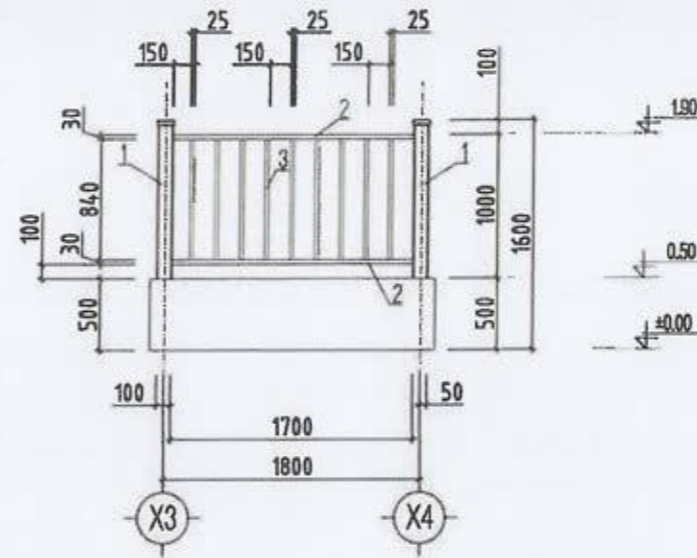

ТАЙЛБАР

1. Энэ хуудсыг ЕТ-1 хуудасуудтай хамт үз.
2. Гадна хашааг Хотын стандарт орчны аюулгүй байдлыг хянан зохицуулах газраас гаргаж буй UCS14.10В:2022 стандартын хашаа байна. Хашааны сараалжны материал болох квадрат төмрийг 25 мм х 25 мм хэмжээтэй 2 мм зузаантай материалыг зурагт тусгав.
3. Гадна нүүрэн талын хашааны нэг хавтасны хэмжээ 1.6 метр ба гадна хашаа нийт урт - 149.65 м байна. Урд талын гарцнд хашааны хаалга 1 ширхэг бэлэн газар дээр нь угсархаар тооцож төлөвлөв, явган хүний хаалга 1 ширхэг байна.
4. Хашааг суурилуулахдаа БНД 3.01.06-90-д заасан технологи, шаардлагын дагуу хийж гүйцэтгэнэ.



ГАДНА ХАШАА, ХААЛГАНЫ НҮҮР ТАЛ

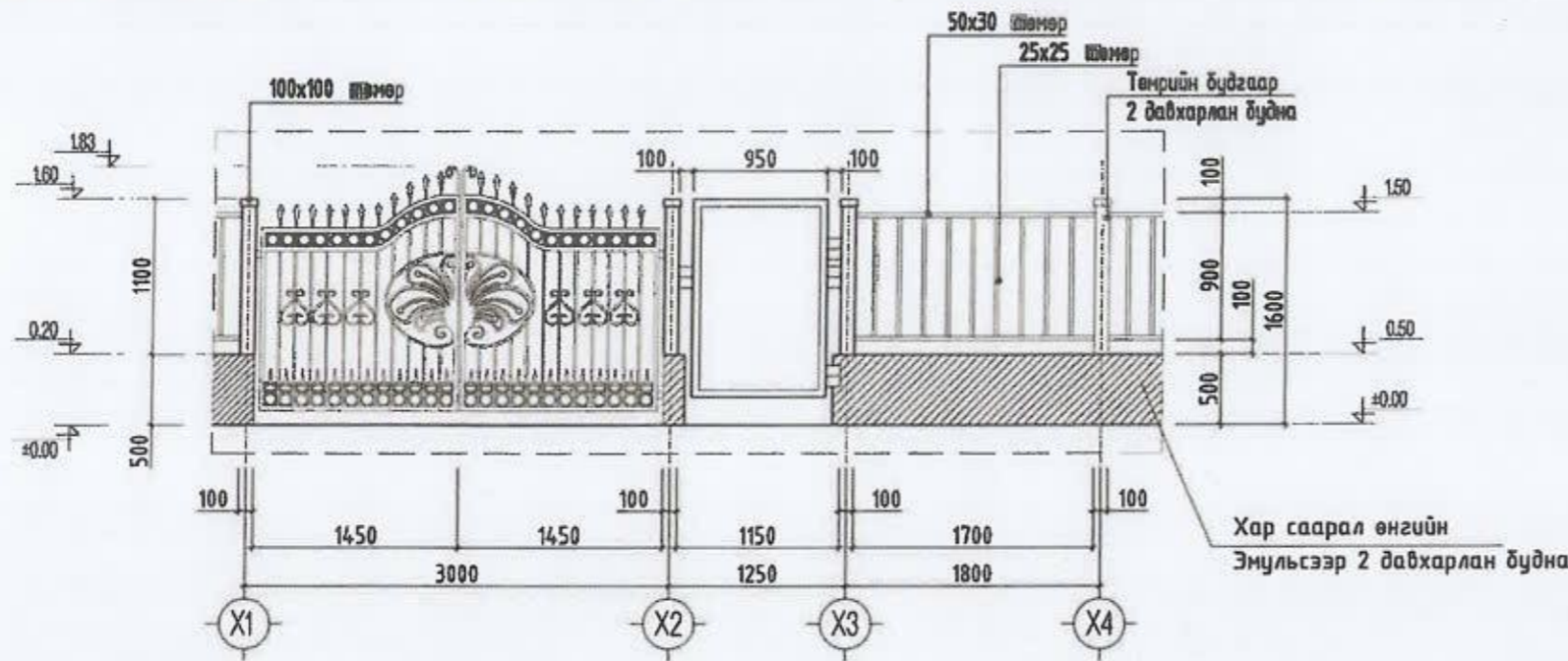

ГАДНА ХАШААНЫ НЭГ ХАВТАСНЫ /ГХ/ МАТЕРИАЛЫН ТҮҮВЭР

ЭДЭЛХҮҮНИЙ НЭР	ХЭМЖЭЭ /ахbхl / ММ	ТОО ШИРХЭГ
1. БОСОО ТУЛААС	100x100x1600	2
2. ХЭВТЭЭ ТУЛААС	50x30x1700	2
3. ТӨМӨР САРААЛЖ	25x25x840	9

ГАДНА ХАШААНЫ ХААЛГАНЫ /ГХХ-1/ МАТЕРИАЛЫН ТҮҮВЭР

ЭДЭЛХҮҮНИЙ НЭР	ХЭМЖЭЭ /ахbхl / ММ	ТОО ШИРХЭГ
1. БОСОО ТУЛААС	50x50x1400	2
2. ХЭВТЭЭ ТУЛААС	50x50x950	2
3. ТӨМӨР САРААЛЖ	20x20x1300	4

ТӨМӨР ХААЛГАНЫ ХЭСЭГЛЭЛ

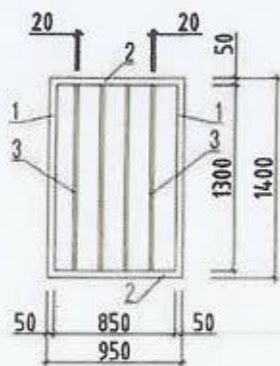

ОГТЛОЛ 1-1

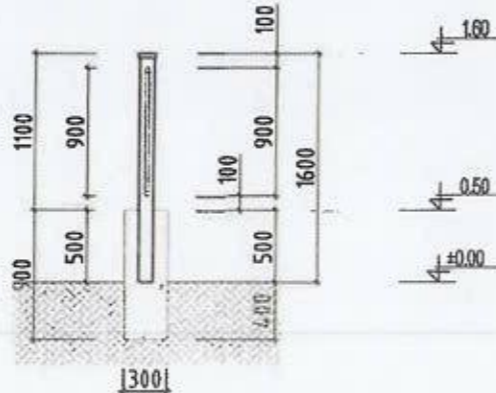

ГАДНА ХАШАА	НИЙТ ТОО
1. ХАШААНЫ ӨНДӨР	1600h ЧРТ: 243.60м
2. СЧУРЬ	БЕТОН 300x400h ЧРТ: 243.60м

УЛААНБААТАР ХОТ. СҮХБААТАР ДҮҮРЭГ. 11-Р ХОРОО.  
 "СҮХБААТАР ДҮҮРГИЙН ЗРҮҮЛ МЭНДИЙН ТӨВ"-ИЙН БАРИЛГЫН ЗАСВАР  
 ГАДНА ХАШААНЫ БАЙГУУЛАЛТ, ОГТЛОЛ

Архитектор: Э.Гүрэмбаяр  
 Гүйцэтгэсэн: Э.Гүрэмбаяр  
 Шалласан: Н.Ганбаатар

Е.Г.Шифр: ЭЖК-2023/20  
 ТГШифр: [Signature]

Нисгаль: М1-500  
 Зургийн дугаар: [Signature]  
 Хуудас: ЕТ-2

Үе шал: АЗ  
 Огноо: 2023 он  
 Хуудас: 2

Одоо байгаа харгалзах байдал

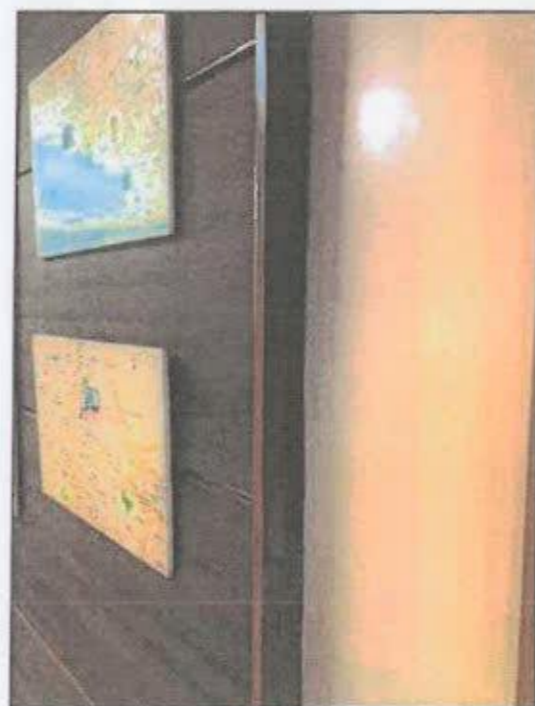

 "Эвэлэн ажирал констракшн" ХХК УТАС: +976 90005665	УЛААНБААТАР ХОТ, СҮХБААТАР ДҮҮРЭГ, 11-Р ХОРОО, "СҮХБААТАР ДҮҮРГИЙН ЭРҮҮЛ МЭНДИЙН ТӨВ"-ИЙН БАРИЛГЫН ИХ ЗАСВАР				
	Одоо байгаа харгалзах байдал				
	Архитектор	<i>[Signature]</i>	Е.Г.Шифр:	Масштаб:	Огноо:
	Гүйцэтгэсэн	<i>[Signature]</i>	ЭЖК-2022/08	М1:100	2022 он
Шалсан	М.Г.а-баатар	Т.Г.Шифр:	Зургийн дугаар:	Хуудас:	



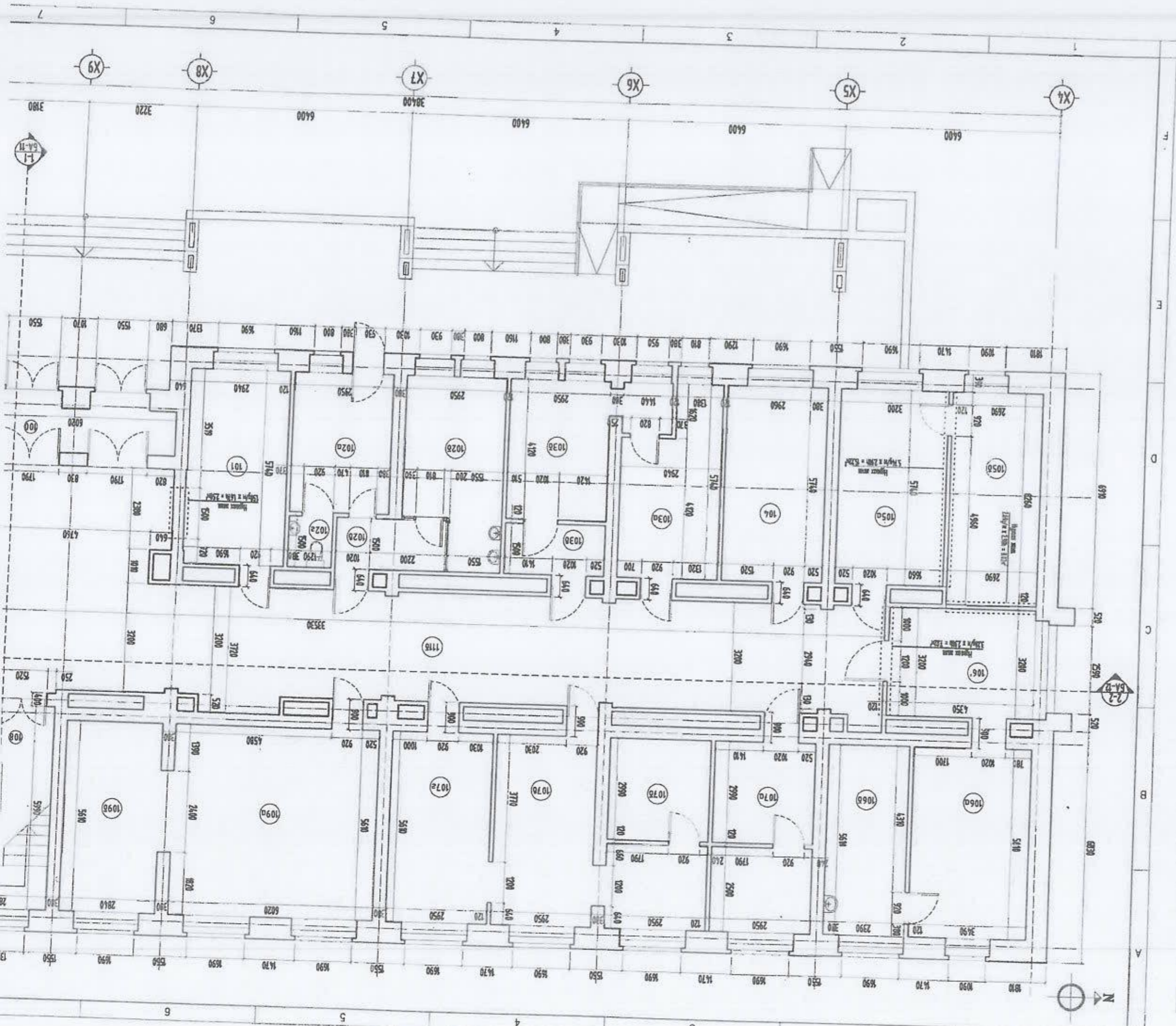

A  
B  
C  
D  
E  
F



**"Б" БЛОКНЫ НЭГДҮГЭЭР ДАВХРЫН ХЭМЖИЛТИЙН БАЙГУУЛАЛТ /ТҮВШИН ±0.00/ М1:100**

"Б" БЛОКНЫ НЭГДҮГЭЭР ДАВХРЫН ХҮҮЛЭЖ ЦЭВЭРЛЭХ АЖЛЫН ТОО ХЭМЖЭЭ

ӨРӨННИЙ ТӨГӨРХӨЙЛИЙЛТ

№	ӨРӨННИЙ НЭР	ТАЛБАР /Н/	Шалны тэрэг	ТАЛБАР /Н/	Талз	Энгийн бүлэг	Хана		Тайлбар
							Талбай /м²/	Хана	
100	Хайрхан хөшөө	10.10	Шалны тэрэг	10.10	10.10	Чиглэж хөвдөн	34.70	151.00	Нүхтэй 120 нм ноосон хана 150г/м х 16тн = 250тн
101	Цусгаарлах өрөө	17.50	Чиглэж хөвдөн	17.50	17.50	Чиглэж хөвдөн	36.70	51.00	
102а	Цусгаарлах өрөө	12.40	Хүйтэц	12.40	12.40	Хүйтэц	49.10	26.50	
102б	Цусгаарлах өрөө	5.50	Хүйтэц	5.50	5.50	Хүйтэц	7.50, 7.20	52.20	Гипс /шамлаас дааш 160 н/м, Энгийн бүлэг /160н дааш/
103а	Эмчлээний өрөө	5.00	Хүйтэц	5.00	5.00	Хүйтэц	51.00	52.20	
103б	Эмчлээний өрөө	5.00	Хүйтэц	5.00	5.00	Хүйтэц	26.16	51.00	
103в	Эмчлээний өрөө	5.00	Хүйтэц	5.00	5.00	Хүйтэц	51.00	51.00	
104	Эмчлээний өрөө	18.00	Хүйтэц	18.00	18.00	Хүйтэц	50.14	51.50	Нүхтэй 120 нм ноосон хана 2.7кг/м х 2.98м = 15.22тн
105а	Эмийн сан	19.20	Таркен	19.20	19.20	Таркен	50.14	51.50	Нүхтэй 120 нм ноосон хана 2.69кг/м х 2.98м = 8.02тн
105б	Эмийн сан	17.00	Хүйтэц	17.00	17.00	Хүйтэц	46.50	50.30	Нүхтэй 120 нм ноосон хана 3.20кг/м х 2.98м = 7.80тн
106а	Цайны газар	28.00	Таркен	28.00	28.00	Таркен	43.60	50.30	Гипс /шамлаас дааш 0.8-160 н/м, Энгийн бүлэг /160н дааш/
106б	Цайны газар	14.00	Кореник шилэн	14.00	14.00	Кореник шилэн	43.60	43.60	
107а	Нэгдсэн орингса	17.22	Хүйтэц	17.22	17.22	Хүйтэц	58.00	64.50	
107б	Нэгдсэн орингса	17.00	Хүйтэц	17.00	17.00	Хүйтэц	58.00	64.50	
107в	Нэгдсэн орингса	17.60	Хүйтэц	17.60	17.60	Хүйтэц	49.00	50.00	
107г	Нэгдсэн орингса	17.40	Таркен	17.40	17.40	Таркен	45.00	49.00	
108	Шалны хангал	17.00	Чиглэж хөвдөн	17.00	17.00	Чиглэж хөвдөн	71.00	71.00	
109а	Хүрмийн хаяг	36.00	Таркен	36.00	36.00	Таркен	71.00	71.00	
109б	Хүрмийн хаяг	16.00	Таркен	16.00	16.00	Таркен	71.00	71.00	
110	Цайны өрөө	23.40	Чиглэж хөвдөн	23.40	23.40	Чиглэж хөвдөн	71.00	71.00	Нүхтэй 120 нм ноосон хана 1.75кг/м х 2.98м = 3.26тн (3.30тн х 2 = 6.60тн)
111а	Коридор	84.00	Чиглэж хөвдөн	84.00	84.00	Чиглэж хөвдөн	66.24	66.24	Гаймн ноён хангал
111б	Коридор	71.00	Чиглэж хөвдөн	71.00	71.00	Чиглэж хөвдөн	128.00	128.00	
112	Тусгаарлах өрөө	17.00	Хүйтэц	17.00	17.00	Хүйтэц	44.00	44.00	
113	Хүйтэц	84.12	Хүйтэц	84.12	84.12	Хүйтэц	122.32	122.32	Өрөөний ноосон бүлэг хана
114	Хүйтэц	398.42	Энгийн бүлэг	398.42	398.42	Энгийн бүлэг	750	750	Нүхтэй 120 нм ноосон хана = 36тн

**Уламжир бүтэцтэй өмн**

Өрөөн дотор байгаа гэсэлжир 2 өрхтэй

Цусгаарлах модон тавиун бүтэцтэй өмн

№ Хэмжээ өмр /л х м/ Тавиун № НЭГД ТАЛБАР №

2.00 x 0.40	2	1.60
2.00 x 0.50	1	1.00
2.00 x 0.60	2	2.40

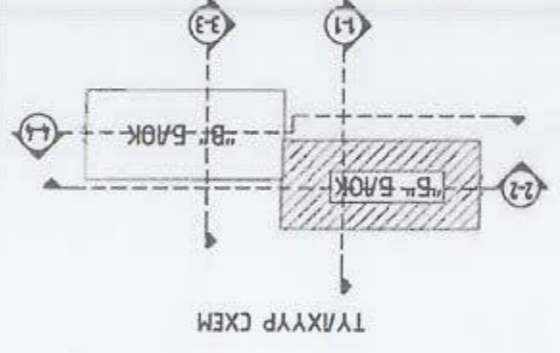

ТАЙЛАГ:

1. Ханыг нугаархдаа барууны үндсэн хүчээр эдвэрлэж гэмтэл үүсгэхгүй байхад маш сайн анхарах.
2. Данд байгаа ижжээрүүн шуган суажнаар ижжээр шуган суажнаар гэмтэл үүсгэхгүй байхад маш сайн анхарах.

А3	15	14	13	12	11	10	9	8
Б8	Хүйтэц	Хүйтэц	Хүйтэц	Хүйтэц	Хүйтэц	Хүйтэц	Хүйтэц	Хүйтэц
Б7	Хүйтэц	Хүйтэц	Хүйтэц	Хүйтэц	Хүйтэц	Хүйтэц	Хүйтэц	Хүйтэц

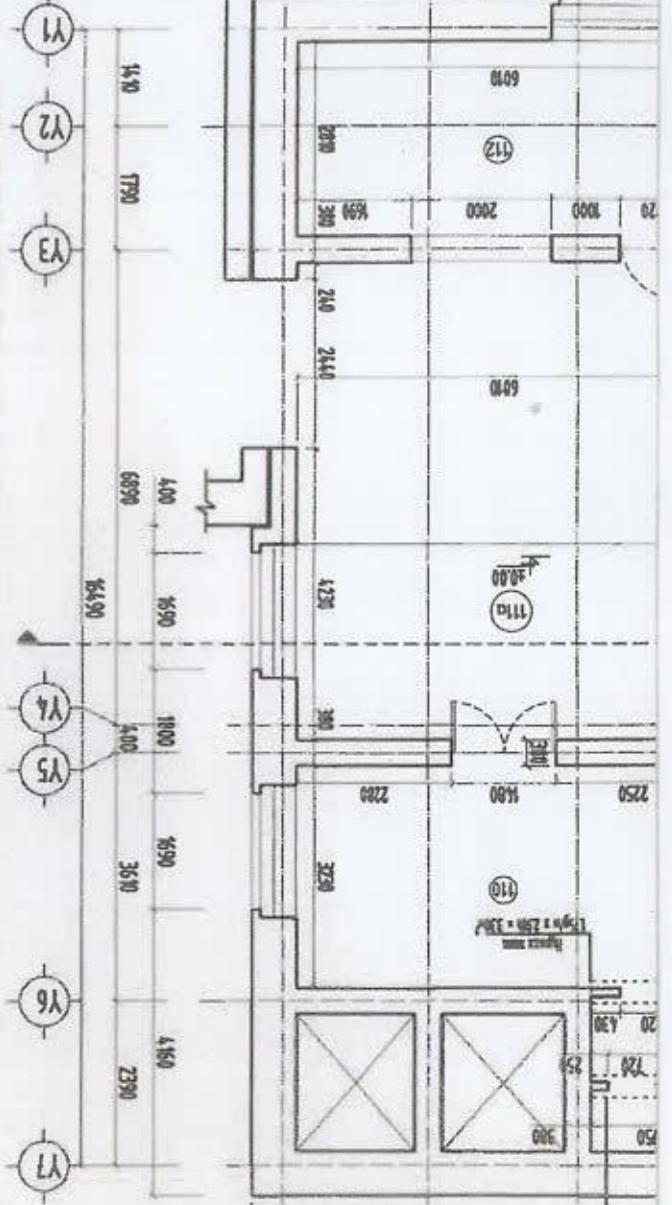

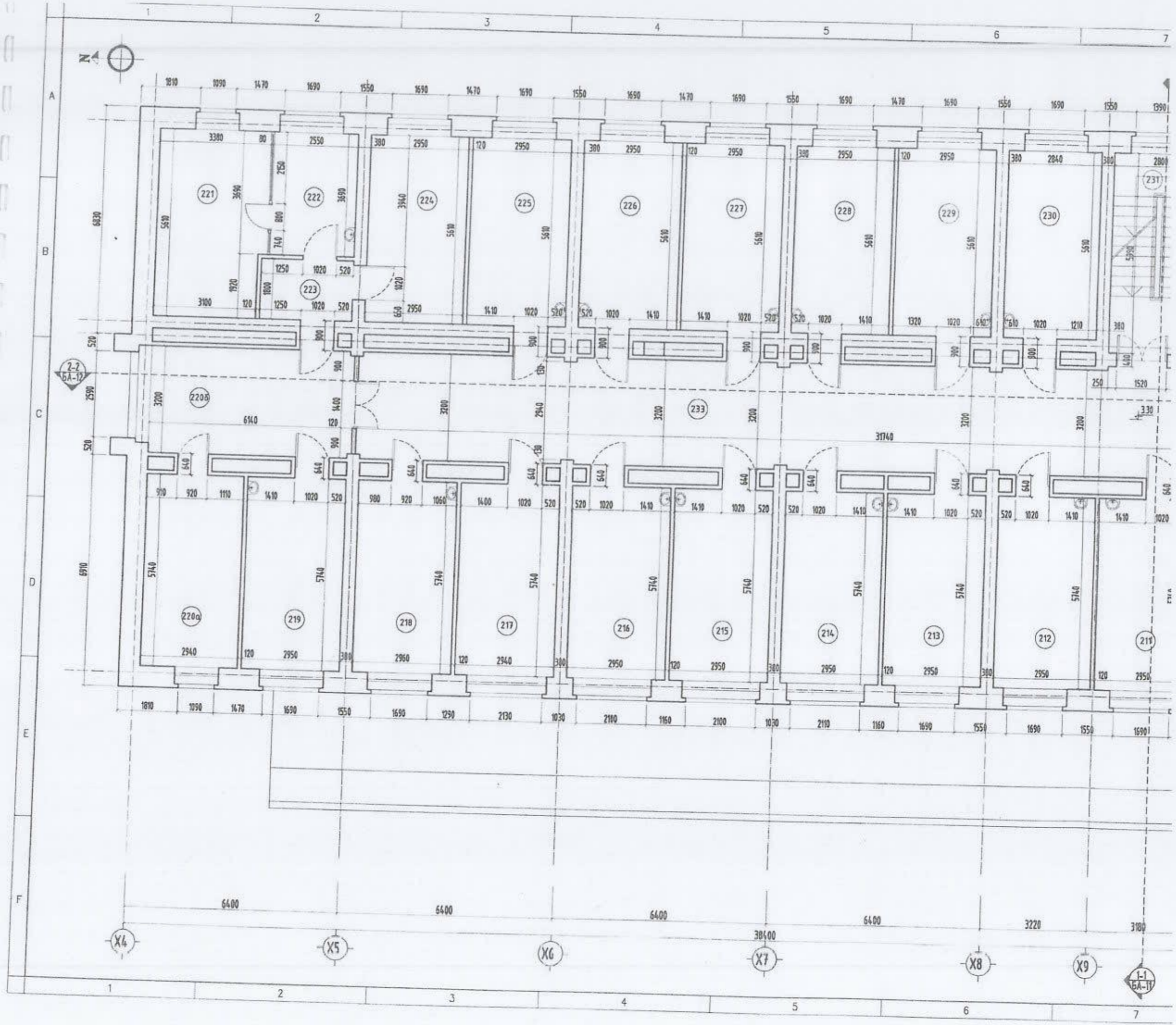



"Б" БЛОКНЫ ХОЁРДУГААР ДАВХРЫН ХЭМЖИЛТИЙН БАЙГУУЛАЛТ /ТҮВШИН 3.30/ М1:100

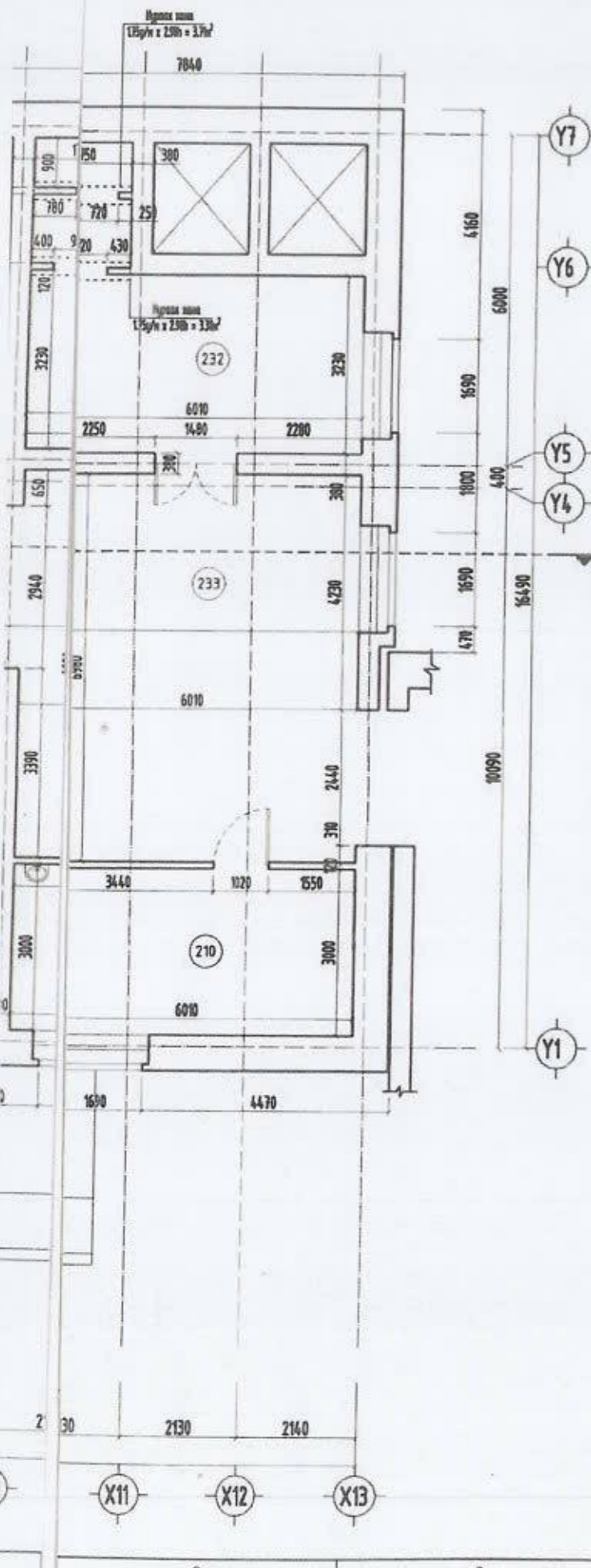

"Б" Блокны ХОЁРДУГААР ДАВХРЫН ХУУЛАЖ ЦЭВЭРЛЭХ АЖЛЫН ТОО ХЭМЖЭЭ

ӨРӨӨНИЙ ТОДОРХОЙЛОЛТ

№	ӨРӨӨНИЙ НЭР	ТАЛБАЙ /м²/	Шалны төрөл	ТАЛБАЙ /м²/	Тааз	ТАЛБАЙ /м²/	Хана	Тайлбар
210	Энэтгэлчүүдийн эхо	18.20	Хулдаас	18.20	Энцүлсэн будаг	49.34	Энцүлгийн зориулалтын тосон будаг	
211	Поликлиникийн эрхлэгч	17.60		17.60		50.50		
212	Тархины өрөө	17.60		17.60		50.50		
213	Мэдрэлийн кабинет	17.60		17.60		50.50		
214	Эн олгох өрөө	17.60		17.60		50.00		
216	Эн зүйчийн өрөө	17.60		17.60		50.00		
217	Нярайн кабинет	17.60		17.60		50.00		
218	Хүүхдийн е/мэргэжилтэн	17.60		17.60		51.00		
219		17.60		17.60		51.00		
220a	Дархлаажуулалтын энч	17.60		17.60		52.00		
220b		20.00		20.00		42.54		
221		18.40		18.40		50.00		
222	Дархлаажуулалтын кабинет	10.00		10.00		31.60		
223		6.30		6.30		28.70		
224		17.00		17.00		49.00		
225	Хангавчлах э/кабинет	17.50		17.50		51.31		
226	Халдварын кабинет	17.50		17.50		51.31		
227	Эко кабинет	17.50		17.50		51.31		
228	Инженер техникийн өрөө	17.50		17.50		51.31		
229	Тархины ц/ бичлэг	17.50		17.50		51.31		
230	Халдварын кабинет	17.00		17.00		50.00		
231	Шалны хангил	17.00		17.00		48.10		
232	Статистикийн өрөө	23.40		23.40		71.00		
233	Коридор	127.00	Чулуур хавтан	127.00	194.51			
<b>НИЙТ ТАЛБАЙ</b>		<b>410.00</b>	<b>Хулдаас</b>	<b>537.00</b>	<b>Энцүлсэн будаг</b>	<b>1377.34</b>	<b>Өрөөний тосон будаг хана</b>	<b>Нураах 120 мм тоссон хана 1.75м/м x 2.98h = 3.30м² (3.30м² x 2 = 6.60м²)</b> <b>Нураах 120 мм тоссон хана = 6.60м²</b>

Угавтгуур буулгах ажлыг  
Өрөөн өгөөр байгаа цэвэрлэгчээр 16 ширхэг

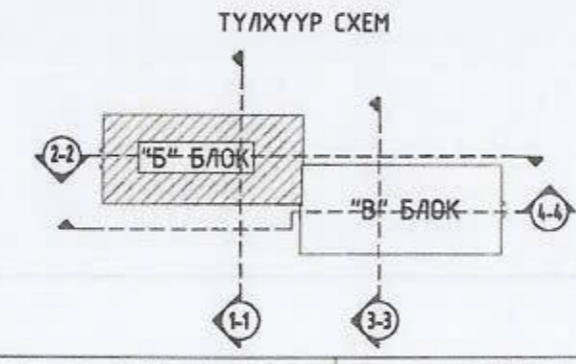

- ТАЙЛБАР:**
- Ханыг нураахдаа барилгын үндсэн хийцэд эвдрэл гэмтэл үүсгэхгүй байхад маш сайн анхаарах.
  - Далд байгаа инженерийн шугам сүлжээнд эвдрэл гэмтэл үүсгэхгүй байхад маш сайн анхаарах.

УЛААНБААТАР ХОТ. СҮХБААТАР ДҮҮРЭГ. 11-Р ХОРОО.  
"СҮХБААТАР ДҮҮРГИЙН ЗРҮҮЛ МЭНДИЙН ТӨВ"-ИЙН БАРИЛГЫН ЗАСВАР  
"Б" Блокны Хоёрдугаар давхрын хэмжилтийн байгуулалт /ТҮВШИН 3.30/

Архитектор	Э.Гүрээбаа	Е.Г.Шифр:	Масштаб:	Өгөг: А3
Гүйцэтгэсэн	Э.Гүрээбаа	ЭЖК-2023/20	М:100	Өгөг: 2023он
Шалгасан	М.Гонбаатар	Т.Г.Шифр:	Зургийн дараар:	Хулдаас: 68
			БА - 3	

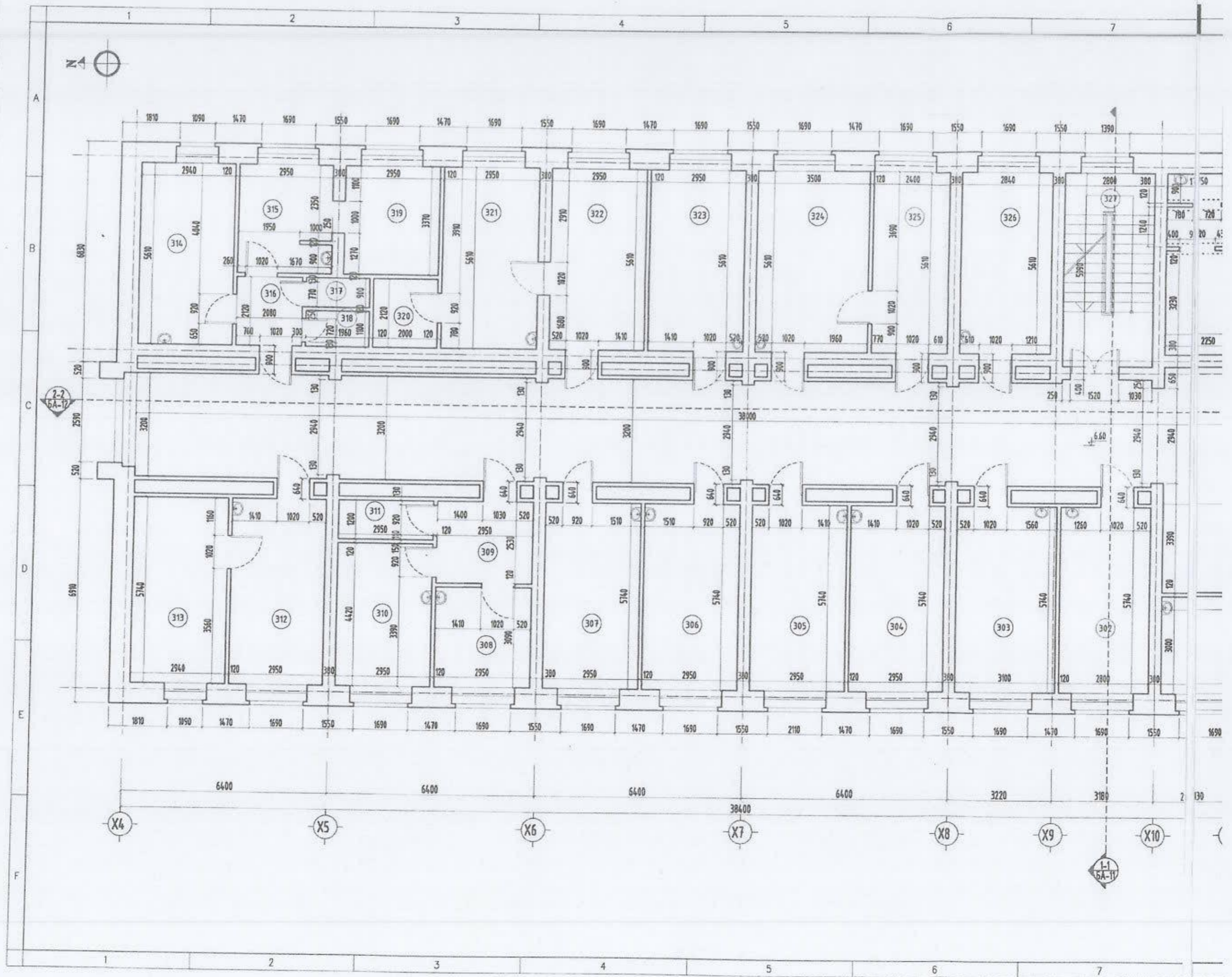

"Б" БЛОКНЫ ГУРАВДУГААР ДАВХРЫН ХЭМЖИЛТИЙН БАЙГУУЛАЛТ /ТҮВШИН 6.60/ М1:100

"Б" Блокны ГУРАВДУГААР ДАВХРЫН ХУУЛАЖ ЦЭВЭРЛЭХ АЖЛЫН ТОО ХЭМЖЭЭ

ӨРӨӨНИЙ ТОДОРХОЙЛОЛТ

№	ӨРӨӨНИЙ НЭР	ТАЛБАЙ /м²/	Шалны төрөл	ТАЛБАЙ /м²/	Тааз	ТАЛБАЙ /м²/	Хана	Тайлбар	
301	Чамарын алба	18.20	Хулдаас	18.20	Энцүлсэн будаг	50.00	Энцүлгийн зориулалтын тосон будаг		
302	Чамарын алба	17.00		17.00		50.00			
303	Сэтгэл зүйч	18.40		18.40		51.50			
304	Энчилгээний өрөө	18.00		18.00		51.00			
305	Сурьсаз урьдчилан сэргийлэх	18.00		18.00		50.00			
306	Зүрхний эхо	17.50		17.50		51.00			
307		17.50		17.50		51.00			
308		9.30		9.30		32.00			
309	Зүрх судасны кабинет	8.10		8.10		31.00			
310		13.20		13.20		40.00			
311		4.00	4.00	24.00					
312	Дурангийн өрөө	17.50	17.50	51.00					
313		17.00	17.00	48.40					
314	Энцүлгээний IT инженер	17.00	17.00	48.00					
315	Субилахуйн алба	10.40	Хулдаас	10.40	Энцүлсэн будаг	39.50	Энцүлгийн зориулалтын тосон будаг		
316	Хөлийн хэсэг	5.40		5.40		23.50			
317	Азгуулах	2.00		Керамик плита		2.00		8.40, 7.00	Плита /шанаас дээш 0.8-1.60 м/, Энцүлсэн будаг /1.60м дээш/
318	Азгуулах	2.30		Керамик плита		2.30		9.10, 8.50	Плита /шанаас дээш 0.8-1.60 м/, Энцүлсэн будаг /1.60м дээш/
319	Субилахуйн алба	10.00		10.00		33.00			
320		4.40		4.40		23.40			
321	Нүдний кабинет	17.00		17.00		46.30			
322		17.50		17.50		49.20			
323	Энчилгээний өрөө	17.50		17.50		51.30			
324	Чих хамар хоолойн кабинет	21.00		21.00		53.20			
325		14.40	14.40	46.00					
326	Харшлын кабинет	17.00	17.00	51.00					
327	Шалны хонгил	17.00	Чулуун хавтан	17.00	48.00				
328	Сургалт арга зүйн кабинет	24.00	Хулдаас	24.00	73.20				
329	Коридор	14.700	Хулдаас	14.700	228.00				
НИЙТ ТАЛБАЙ		516.30	Хулдаас	537.60	Энцүлсэн будаг	1410.00	Өрөөний тосон будаг хана	Нураах 120 мм тосон хана 175у/м х 298h = 3.30м² (3.30м² х 2 = 6.60м²)	
		4.30	Керамик плита			17.50	Плита хана		Нураах 120 мм тосон хана = 6.60м²

Утватуур буулгах ажил	
Өрөөн дотор байгаа цагаалцуур	16 ширхэг

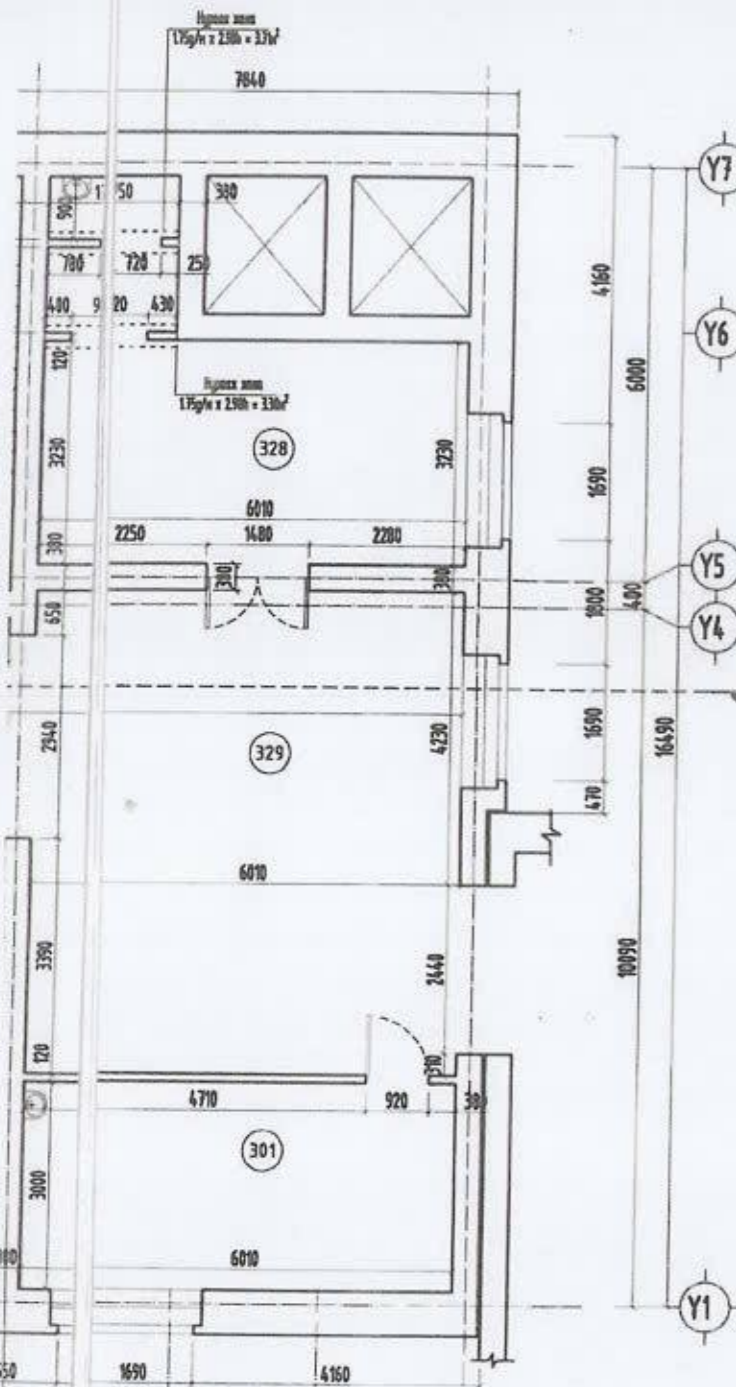

ТҮЛХҮҮР СХЕМ

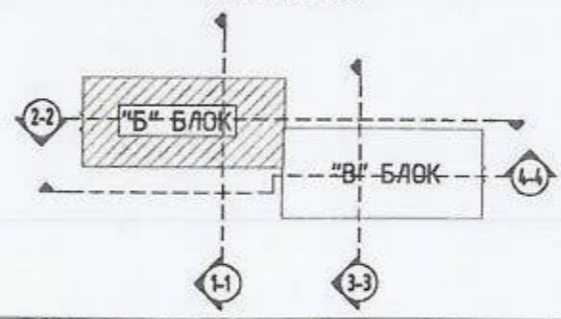

ТАЙЛБАР:

- Ханыг нураахдаа барилгын үндсэн хийцэд эвдрэл гэмтэл үүсгэхгүй байхад маш сайн анхаарах.
- Далд байгаа инженерийн шугам сүлжээнд эвдрэл гэмтэл үүсгэхгүй байхад маш сайн анхаарах.

ЧУЛАНБААТАР ХОТ. СУХБААТАР ДҮҮРЭГ. 11-Р ХОРОО. "СУХБААТАР ДҮҮРГИЙН ЗРҮҮЛ МЭНДИЙН ТӨВ"-НИЙ БАРИЛГЫН ЗАСВАР "Б" Блокны Гуравдугаар давхрын хэмжилтийн байгуулалт /ТҮВШИН 6.60/					Үе шал: А3
Архитектор	З.Пүрэвдалаа	Е.Г.Шифр:	Масштаб:	Огноо:	
Гүйцэтгэсэн	З.Пүрэвдалаа	ЭЖК-2023/20	М1:100	2023он	
Шалсан	Г.Ганбаатар	Т.Г.Шифр:	Зургийн дугаар:	Хуудас:	
			БА - 4	68	

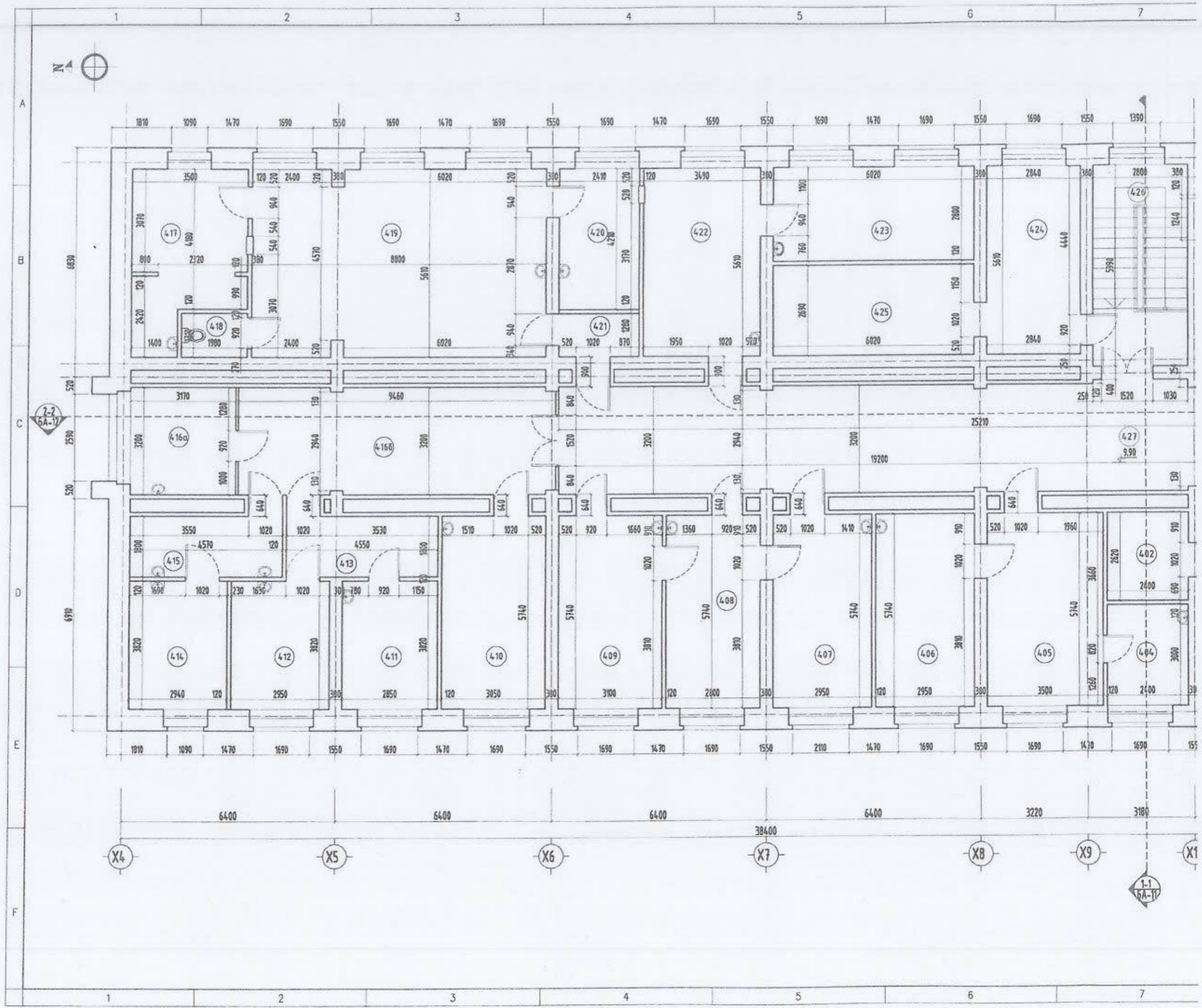

2-2  
5A-12

1-1  
5A-11

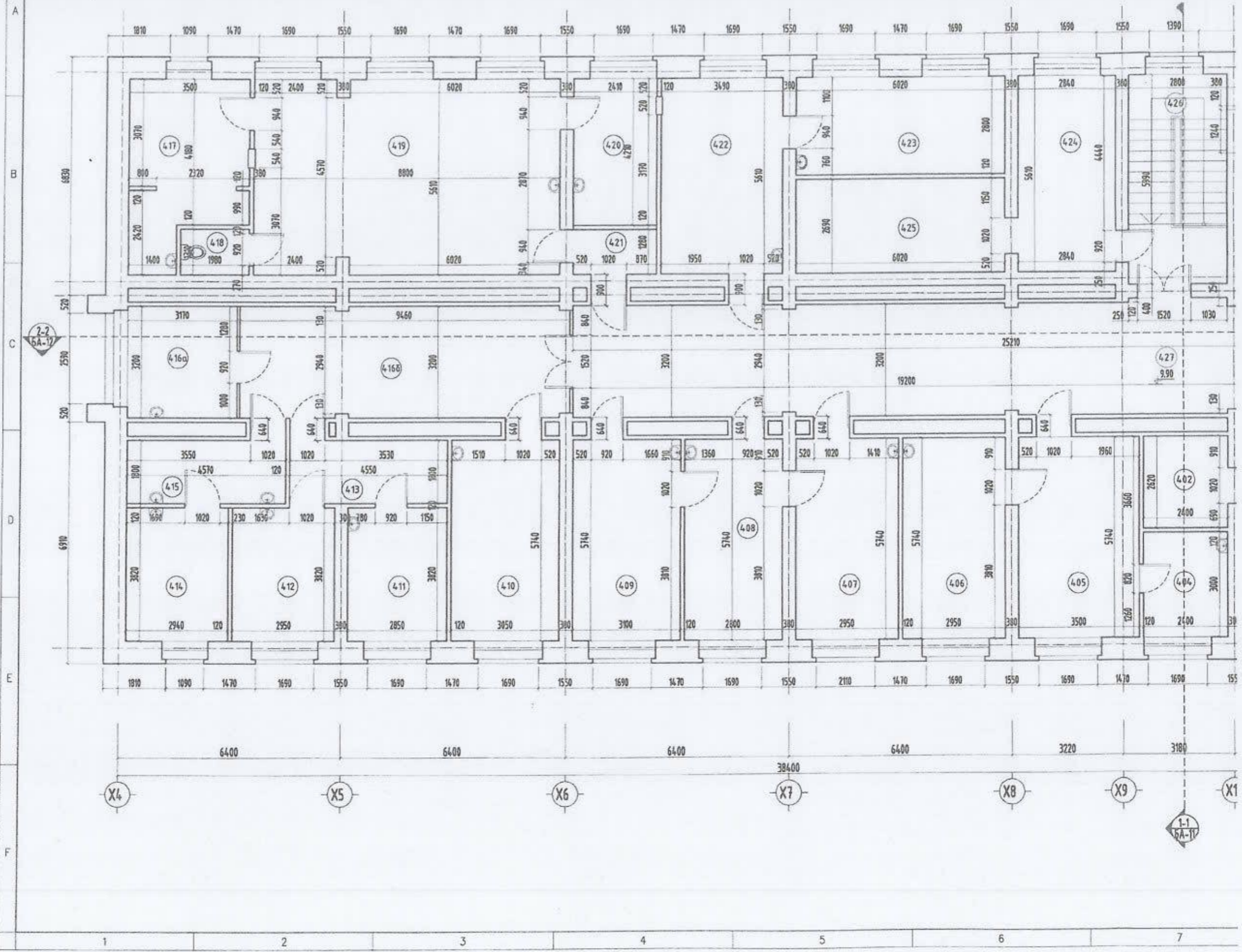

"Б" БЛОКНЫ ДӨРӨВДҮГЭЭР ДАВХРЫН ХЭМЖИЛТИЙН БАЙГУУЛАЛТ /ГҮВШИН 9.90/ М1:100

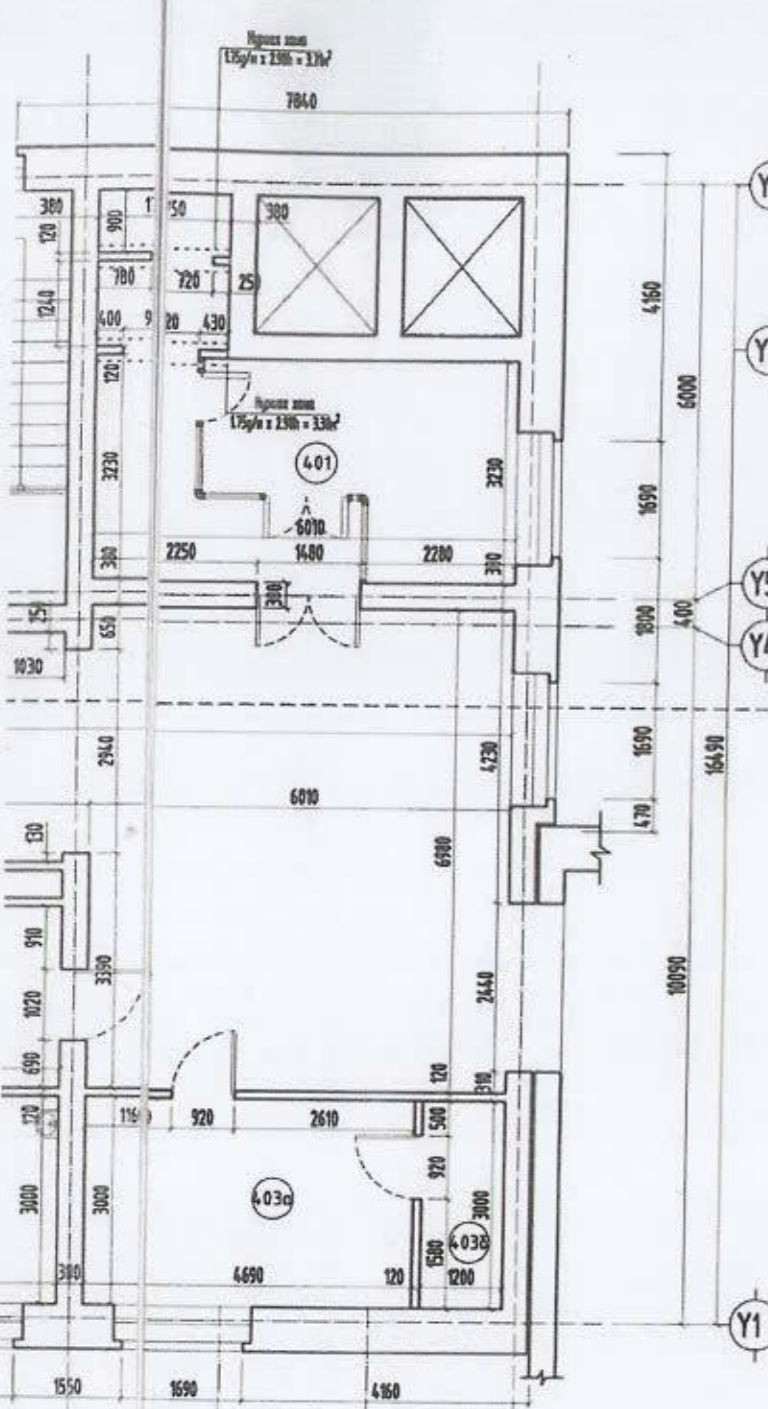

"Б" Блокны ДӨРӨВДҮГЭЭР ДАВХРЫН ХУУЛАЖ ЦЭВЭРЛЭХ АЖЛЫН ТОО ХЭМЖЭЭ

ӨРӨНИЙ ТОДОРХОЙЛОЛТ

№	ӨРӨНИЙ НЭР	ТАЛБАЙ /м²/	Шалны төрөл	ТАЛБАЙ /м²/	Талз	ТАЛБАЙ /м²/	Хана	Тайлбар
401	Мэс ажлаарын өрөө	24.00	Хулдаас	24.00	Эмүүсэн будаг	73.20	Энхэлгийн зориулалтын тосон будаг	Нураах 120 мм шоосон хана 1.75у/м х 2.90м = 3.30м² (3.30м² х 2 = 6.60м²)
402	Агуулах	7.00		7.00		30.10		
403a	Мобикомын өрөө	14.20		14.20		40.00		
403b	Агуулах	4.00		4.00		24.00		
404		7.30		7.30		28.20		
405	Диабетийн төв	21.20		21.20		52.30		
406		17.00		17.00		47.00		
407	Мэс засал боолт	18.00		18.00		51.00		
408	Мэс засал кабинет	17.00		17.00		46.40		
409	Мэс засал цэвэр боолт	18.40		18.40		50.00		
410		18.20	18.20	51.10				
411		11.00	11.00	35.00				
412		11.40	11.40	36.00				
413	Дох кабинет	9.00	9.00	35.50				
414		11.40	11.40	38.00				
415		9.00	9.00	37.50				
416a		10.20	10.20	24.00				
416b		30.20	30.20	52.40				
417		17.00	17.00	59.00				
418		3.00	Керамик плита	3.00		9.50, 9.00	Плита /шанаас дээш 0.8-1.60 м/, Эмүүсэн будаг /1.60м дээш/	
419	Рентген	49.00	Хулдаас	49.00	Эмүүсэн будаг	75.00	Энхэлгийн зориулалтын тосон будаг	
420		11.00		11.00		37.00		
421		4.40		4.40		25.50		
422	Рентген зургийн өрөө	21.00	21.00	57.00				
423		17.00	17.00	45.00				
424	Энгийн агуулах	16.30	16.30	45.00				
425		17.00	17.00	52.10				
426	Шалны хангил	17.00	17.00	48.00				
427	Коридор	106.00	106.00	168.00				
НИЙТ ТАЛБАЙ		534.20	Хулдаас	537.20	Эмүүсэн будаг	1372.30	Өрөөний тосон будаг хана	Нураах 120 мм шоосон хана = 6.60м²
		3.00	Керамик плита			9.50	Плита хана	

Угаатгуур буулгах ажил	
Өрөөн дотор байгаа цагаалтуур	16 ширхэг

ТҮЛХҮҮР СХЕМ

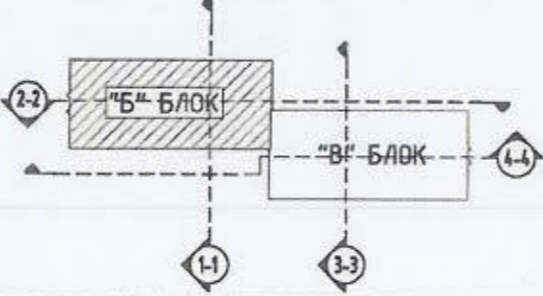

ТАЙЛБАР:

1. Хангь нураахдаа барилгын үндсэн хийцэд эвдрэл гэмтэл үүсгэхгүй байхад маш сайн анхаарах.
2. Далд байгаа инженерийн шугам сүлжээнд эвдрэл гэмтэл үүсгэхгүй байхад маш сайн анхаарах.

УЛААНБААТАР ХОТ, СУХБААТАР ДҮҮРЭГ, 11-Р ХОРОО.  
 "СУХБААТАР ДҮҮРГИЙН ЗРҮҮЛ МЭНДИЙН ТӨВ"-НИЙ БАРИЛГЫН ЗАСВАР  
 "Б" блокны Дөрөвдүгээр давхрын хэмжээний байгуулалт /ГҮВШИН 9.90/

Архитектор	Гүйцэтгэсэн	Шалгалсан	Е.Г.Шифр:	Масштаб:	Огноо:
			ЗЖК-2023/20	М1:100	2023он
			Т.Г.Шифр:	Зургийн дугаар:	Хуудас:
				БА - 5	68

Үе шал: А3

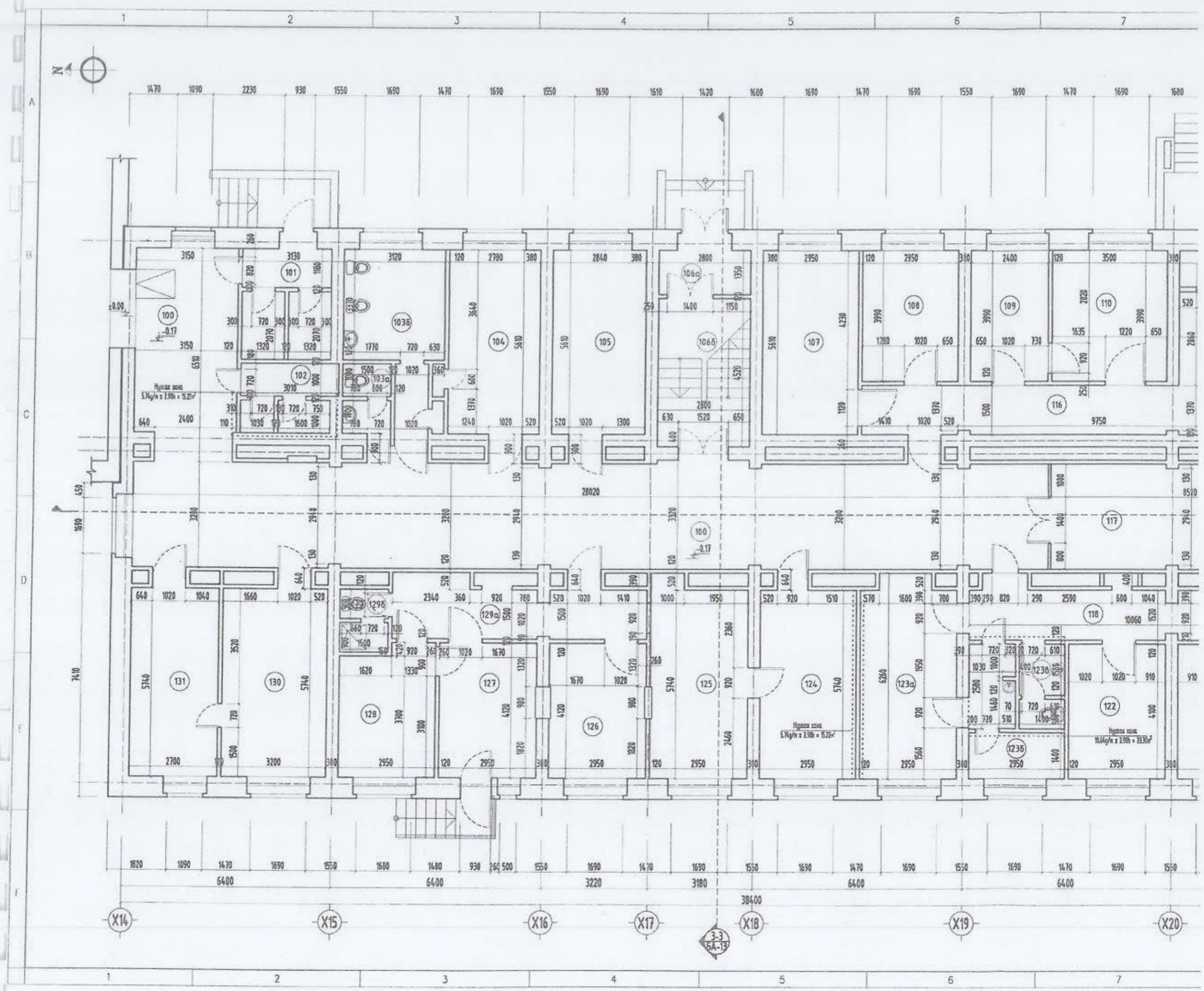

X14

X15

X16

X17

3-3  
5A-13

X18

X19

X20

1 2 3 4 5 6 7

1820 1090 1470 1690 1550 1680 1480 930 260 500 1550 1690 1470 1690 1550 1690 1470 1690 1550 1690 1470 1690 1550 1690 1470 1690 1550

6400 6400 3220 3180 38400 6400 6400

1 2 3 4 5 6 7

A

B

C

D

E

F

**"В" БЛОКНЫ НЭГДҮГЭЭР ДАВХРЫН ХЭМЖИЛТИЙН БАЙГУУЛАЛТ /ТҮВШИН -0.17/ М1:100**

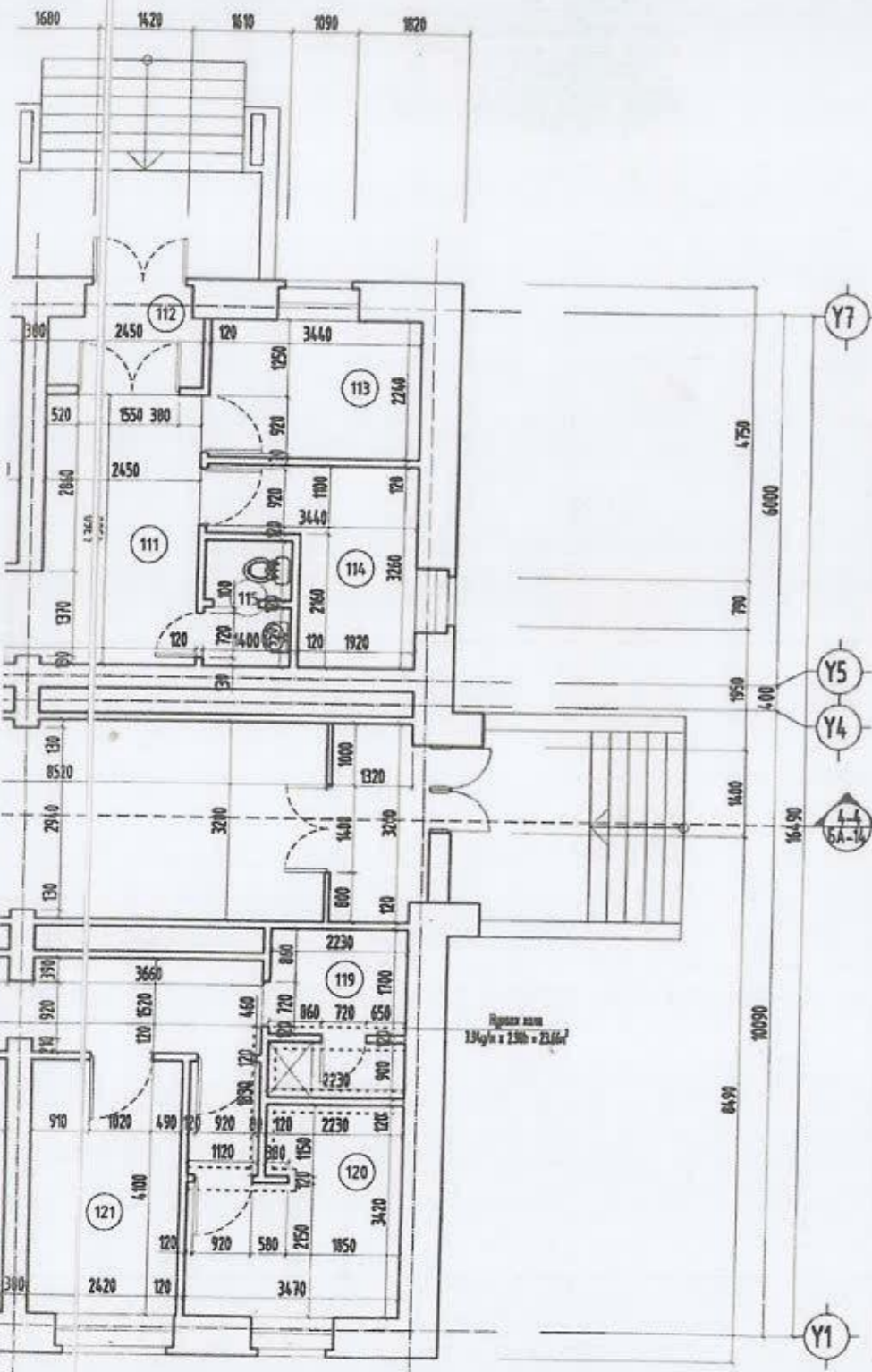

"В" Блокны НЭГДҮГЭЭР ДАВХРЫН ХУУЛАЖ ЦЭВЭРЛЭХ АЖЛЫН ТОО ХЭМЖЭЭ

ӨРӨӨНИЙ ТОДОРХОЙЛОЛТ															
№	ӨРӨӨНИЙ НЭР	ТАЛБАЙ /м²/	Шалны төрөл	ТАЛБАЙ /м²/	Тааз	ТАЛБАЙ /м²/	Хана	Тайлбар							
100	Коридор	111.10	Чулуун хавтан	111.10		205.00	Энгийн зориулалтын тосон будаг	Нүрвэх 120 мм тоссон хана 3.70у/м x 2.90h = 8.26м²							
101	Хөг хаягдлын өрөө	10.00		10.00		36.00									
102	Хөг хүлээн авах өрөө	6.00		6.00		40.00									
103a	Ажилчдын а/цэврийн өрөө	3.40	Керамик плита	3.40		14.60, 7.30	Плита /шанаас дээш 0.8-1.60 м/, Эмүүсэн будаг /1.60м дээш/								
103b	Нийтийн а/цэврийн өрөө	13.20		13.20		49.30									
104	Цахилгааны өрөө	16.50	Бетон	16.50		50.00	Энгийн зориулалтын тосон будаг								
105	Шинжилгээний өрөө	17.00		17.00		51.00									
106a	Гонх	5.00		5.00		23.00	Плита /шанаас дээш 1.60 м/, Эмүүсэн будаг /1.60м дээш/								
106b	Шалны хонгил	13.00		13.00		37.50									
107		17.00		17.00		46.20	Энгийн зориулалтын тосон будаг								
108		12.00		12.00		37.00									
109		10.00	Хулдаас	10.00		34.00									
110		14.10		14.10		40.00									
111	Сүрьеэ-зүйн пасаж	11.00		11.00		29.20									
112		4.00		4.00		19.00									
113		8.00		8.00		31.40									
114		8.00		8.00		38.00									
115		3.00	Керамик плита	3.00		12.60, 10.00				Плита /шанаас дээш 1.60 м/, Эмүүсэн будаг /1.60м дээш/					
116		15.40		15.40	Эмүүсэн будаг	59.00									
117	Влагүүр	27.20		27.20		52.30	Энгийн зориулалтын тосон будаг	Нүрвэх 120 мм тоссон хана 7.94у/м x 2.90h = 23.66м²							
118		16.00		16.00		60.00									
119		6.00		6.00		63.00									
120		13.00	Хулдаас	13.00		33.00									
121	Гэмтлийн пасаж	10.00		10.00		35.00									
122		12.20		12.20		38.00									
123a		18.10		18.10		50.00									
123b		8.30		8.30		46.00									
123c	Ариун цэврийн өрөө	4.00	Керамик плита	4.00		13.00, 12.00				Плита /шанаас дээш 0.8-1.60 м/, Эмүүсэн будаг /1.60м дээш/	Нүрвэх 120 мм тоссон хана 10.64у/м x 2.90h = 23.30м²				
124	Рентген пасаж	18.00	Хулдаас	18.00		51.10									
125		18.00		18.00		49.00	Энгийн зориулалтын тосон будаг	Нүрвэх 120 мм тоссон хана 5.74у/м x 2.90h = 15.22м²							
126		12.30		12.30		36.00									
127	Нэг цэг	12.40	Паркет	12.40		36.50									
128		12.00		12.00		36.00									
129a		13.30		13.30		51.00									
129b	Ариун цэврийн өрөө	3.00	Керамик плита	3.00		14.00, 11.40				Плита /шанаас дээш 0.8-1.60 м/, Эмүүсэн будаг /1.60м дээш/					
130	Халамжийн өрөө	19.00	Хулдаас	19.00		50.30									
131		18.40		18.40		50.00				Энгийн зориулалтын тосон будаг	Нүрвэх 120 мм тоссон хана = 70.44м²				
НИЙТ ТАЛБАЙ		282.70	Хулдаас	528.90	Эмүүсэн будаг	1603.50							Өрөөнийн тосон будаг хана		
		32.60	Керамик плита			54.20							Плита хана		
		82.60	Паркет												

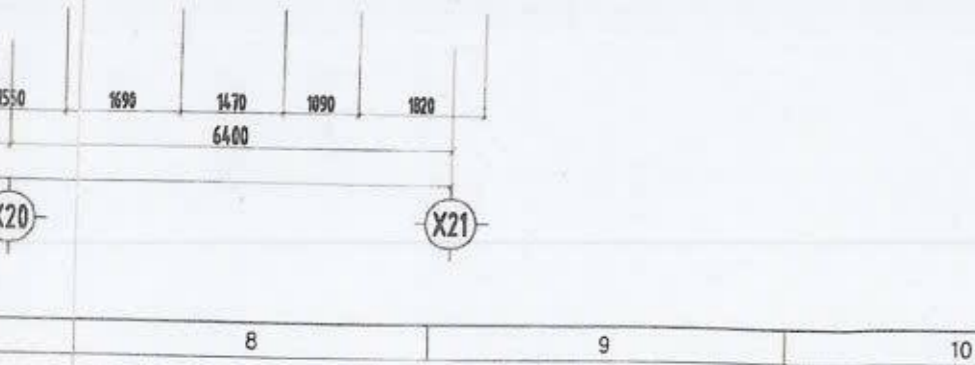

ТҮЛХҮҮР СХЕМ

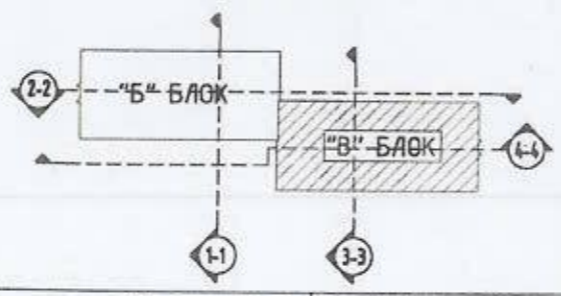

**ТАЙЛБАР:**

1. Ханыг нүрвэхдээ барилгын үндсэн хийцэд эвдрэл гэмтэл үүсгэхгүй байхад маш сайн анхаарах.
2. Далд байгаа инженерийн шугам сүлжээнд эвдрэл гэмтэл үүсгэхгүй байхад маш сайн анхаарах.

УЛААНБААТАР ХОТ. СУХБААТАР ДҮҮРЭГ. 11-Р ХОРОО.  
 "СУХБААТАР ДҮҮРГИЙН ЗРҮҮЛ МЭНДИЙН ТӨВ"-ИЙН БАРИЛГЫН ЗАСВАР  
 "В" Блокны Нэгдүгээр давхрын хэмжилтийн байгуулалт /ТҮВШИН -0.17/

Архитектор	З.Пүрэвбаатар	Е.Г.Шифр:	Масштаб:	Огноо:
Гүйцэтгэсэн	З.Пүрэвбаатар	ЭХК-2023/20	М1:100	2023он
Шалласан	М.Ганболор	Т.Г.Шифр:	Зургийн дугаар:	Хуудас:
			БА - 6	68

Утас: +976 9005665

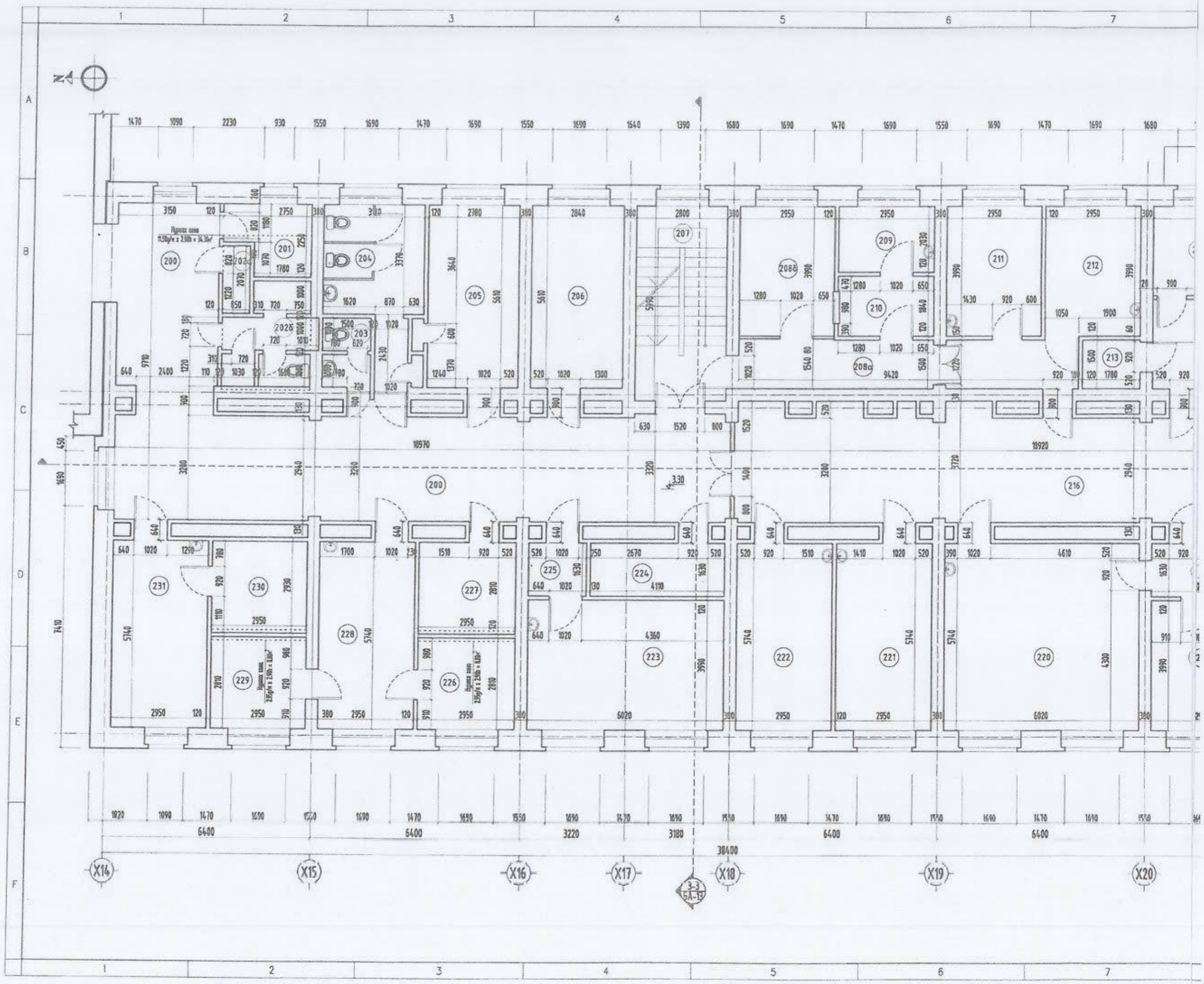



"В" БЛОКНЫ ХОЁРДУГААР ДАВХРЫН ХЭМЖИЛТИЙН БАЙГУУЛАЛТ /ТҮВШИН 3.30/ М1:100

"В" Блокны ХОЁРДУГААР ДАВХРЫН ХУУЛАЖ ЦЭВЭРЛЭХ АЖЛЫН ТОО ХЭМЖЭЭ

ӨРӨННИЙ ТОДОРХОЙЛОЛТ

№	ӨРӨННИЙ НЭР	ТАЛБАЙ /м²/	Шалны төрөл	ТАЛБАЙ /м²/	Тааз	ТАЛБАЙ /м²/	Хана	Тайлбар
200	Коридор	82.20		82.20		145.00	Энхэлгийн зориулалтын тосон будаг	Нураах 120 мм тосгон хана 1150у/м x 2.90h = 34.30м²
201	Цргийн зурхайл бичигэ	5.20	Хулдаас	5.20		28.00		
202a	Авцулах	2.00		2.00		16.40		
202b		8.00		8.00		51.30		
203	Ажилчдын а/цэврийн өрөө	3.30	Керамик плита	3.30		14.60, 7.30	Плита /шалнаас дээш 1.60 м/, Энмүсэн будаг /1.60m дээш/	
204	Нийтийн а/цэврийн өрөө	13.20		13.20		49.30		
205	Эх барихын кабинет	16.50	Хулдаас	16.50		49.00	Энхэлгийн зориулалтын тосон будаг	
206	Э/шижигчлэгээний өрөө	17.00		17.00		51.00		
207	Шалны хангил	17.00	Чулуун хавтан	17.00		46.00		
208a	Коридор	17.00		17.00		66.00		
208b		12.00		12.00		37.00		
209		6.10		6.10		25.30		
210		6.00		6.00		25.00		
211		12.00		12.00		37.20		
212		12.00		12.00		37.00		
213		3.00		3.00		18.00		
214	Нэгдсэн лаборатори	17.50	Хулдаас	17.50	Энмүсэн будаг	62.20	Энхэлгийн зориулалтын тосон будаг	
215		17.30		17.30		53.20		
216		63.00		63.00		125.00		
217		17.00		17.00		49.40		
218		12.00		12.00		37.00		
219		6.00		6.00		26.00		
220		35.20		35.20		64.00		Нураах 120 мм тосгон хана 2.95у/м x 2.90h = 8.00м²
221		17.50		17.50		51.00		
222		17.50		17.50		50.50		
223	Эх барихын кабинет	24.10		24.10		52.30		
224	Архийн өрөө	7.30		7.30		49.00		
225	Хөлийн хэсэг	4.00		4.00		36.10		
226	Энхэлгүүдийн кабинет	8.40		8.40		30.00		Нураах 120 мм тосгон хана 2.95у/м x 2.90h = 8.00м²
227	Эх барихын кабинет	9.00		9.00		36.20		
228	Энхэлгүүдийн кабинет	18.00		18.00		49.00		Нураах 120 мм тосгон хана 2.95у/м x 2.90h = 8.00м²
229		8.30		8.30		29.50		
230	Эх барих э/кабинет	8.40		8.40		33.20		
231		17.50		17.50		50.50		
НИЙТ ТАЛБАЙ		444.00	Хулдаас	540.50	Энмүсэн будаг	1572.90	Өрөөнийн тосон будаг хана	Нураах 120 мм тосгон хана = 51.90м²
		16.50	Керамик плита			14.60	Плита хана	

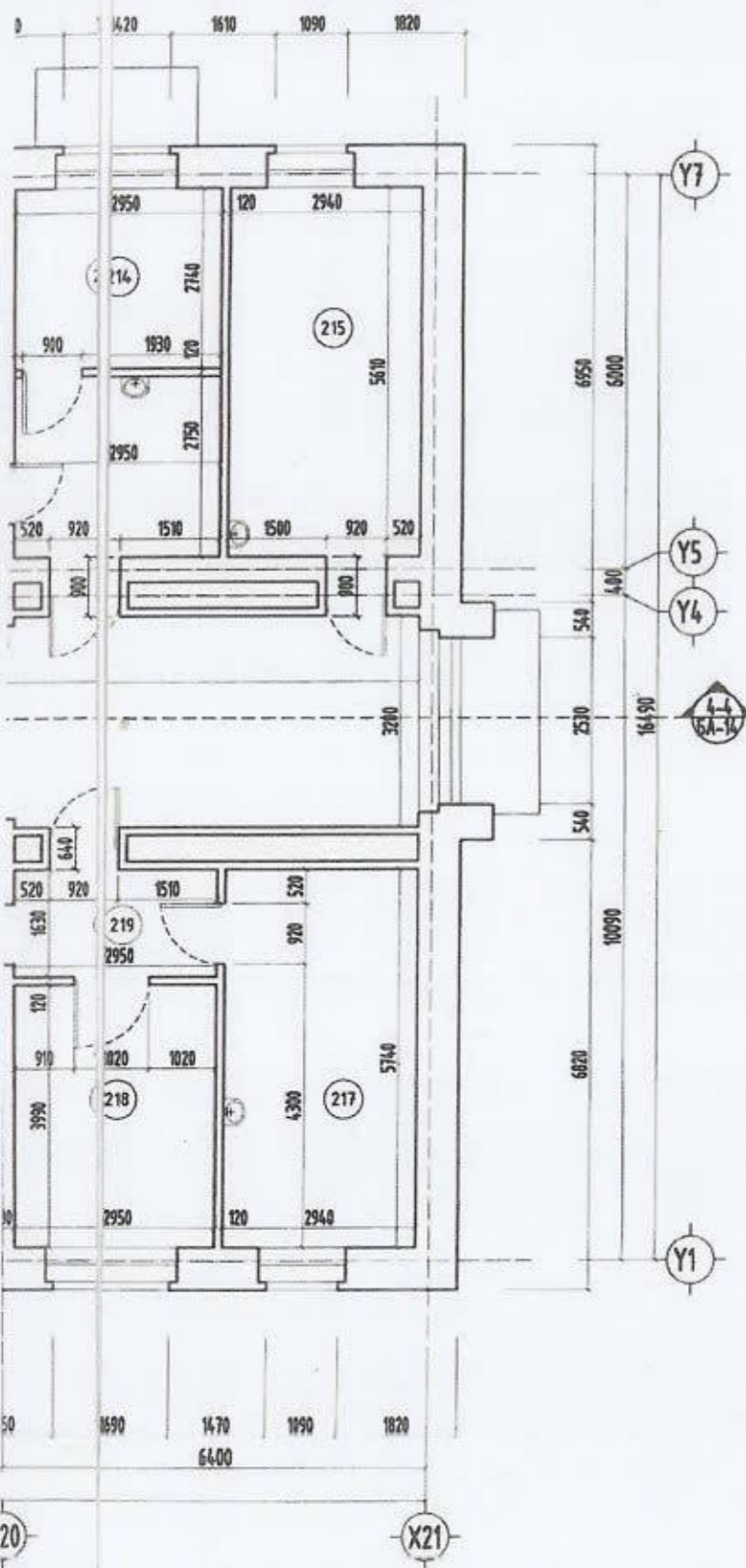

Угаалгуур буулгах ажил			
Өрөөн дотор байгаа цагаалгуур	11 ширхэг		
Цооног модон тавцан буулгах ажил			
№	Хэмжээ метр /l x w/	Тоо ширхэг	НИЙТ ТАЛБАЙ м²
1	2.00 x 0.50	2	2.40

ТҮЛХҮҮР СХЕМ

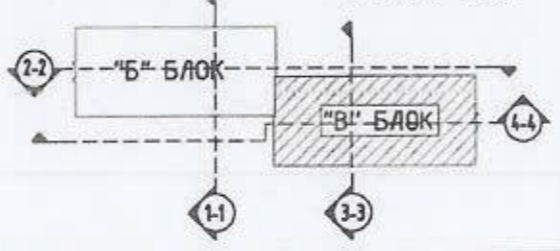

ТАЙЛБАР:

- Ханыг нураахдаа барилгын үндсэн хийцэд эвдрэл гэмтэл үүсгэхгүй байхад маш сайн анхаарах.
- Далд байгаа инженерийн шусан сүлжээнд эвдрэл гэмтэл үүсгэхгүй байхад мөн сайн анхаарах.

УЛААНБААТАР ХОТ, СҮХБААТАР ДҮҮРЭГ, 11-Р ХОРОО.					
"СҮХБААТАР ДҮҮРГИЙН ЭРҮҮЛ МЭНДИЙН ТӨВ"-ИЙН БАРИЛГЫН ЗАСВАР					
"В" Блокны Хоёрдугаар давхрын хэмжилтийн байгуулалт /ТҮВШИН 3.30/					
				Үе шат: А3	
Архитектор	Э.Пүрэвдалаа	Е.Г.Шифр:	Масштаб:	Огноо:	
Гүйцэтгэсэн	Э.Пүрэвдалаа	ЭЖК-2023/20	М1:100	2023ын	
Шалсан	М.Ганбалар	Т.Г.Шифр:	Зургийн дугаар:	Хуудас:	
				БА - 7	68

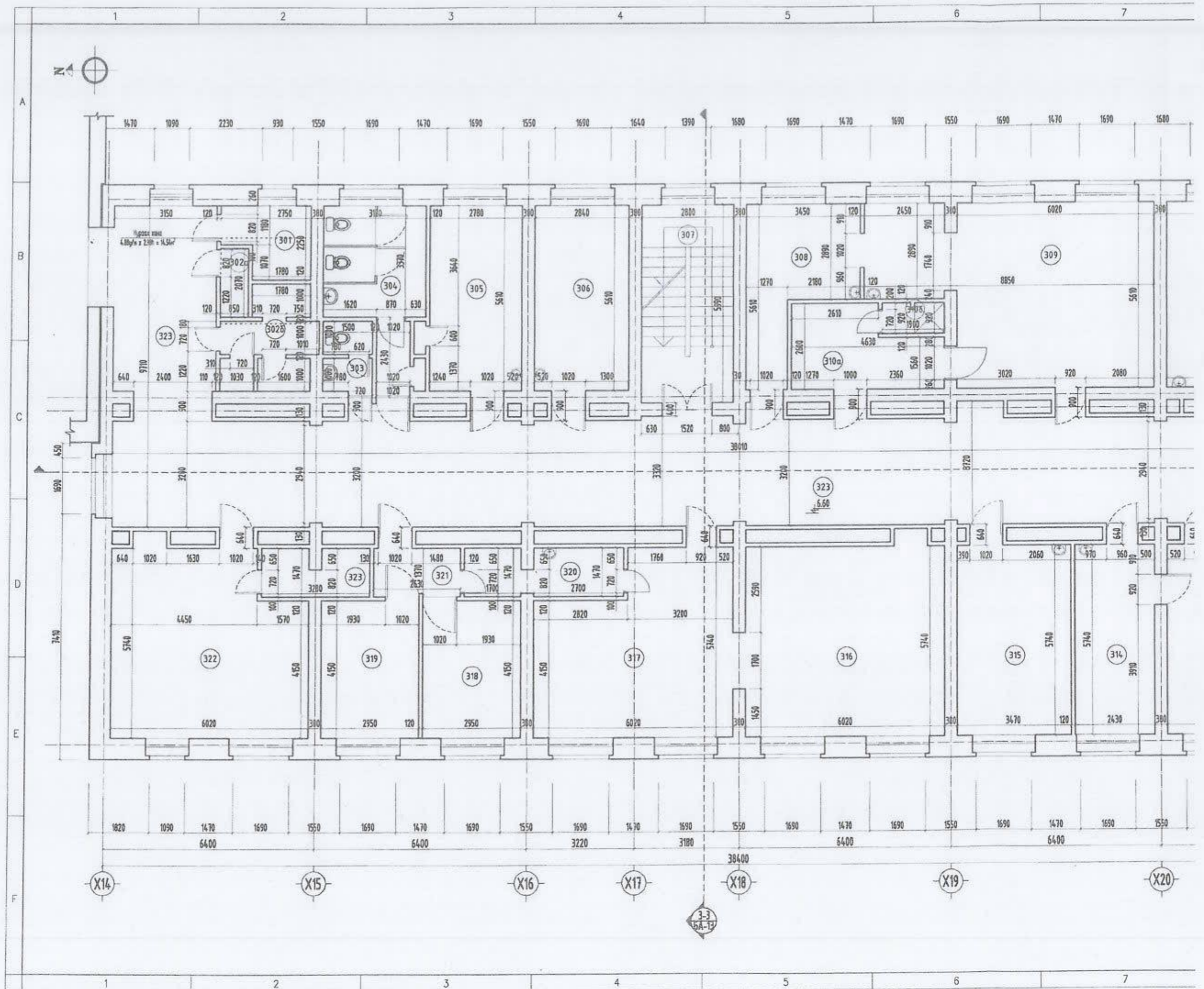

X14

X15

X16

X17

X18

X19

X20

3-3  
5A-12

"В" БЛОКНЫ ГУРАВДУГААР ДАВХРЫН ХЭМЖИЛТИЙН БАЙГУУЛАЛТ /ТҮВШИН 6.60/ М1:100

"В" Блокны ГУРАВДУГААР ДАВХРЫН ХУУЛЖ ЦЭВЭРЛЭХ АЖЛЫН ТОО ХЭМЖЭЭ

ӨРӨНИЙ ТОДОРХОЙЛОЛТ

№	ӨРӨНИЙ НЭР	ТАЛБАЙ /м²/	Шалны төрөл	ТАЛБАЙ /м²/	Тоо	ТАЛБАЙ /м²/	Хана	Тайлбар
301	Үйлчилгээч нарын өрөө	5.30	Хулдаас	5.30	Эмulsion будаг	28.00	Энхэлгийн зориулалтын тосон будаг	Нураах 120 мм тоосгон хана 4.80м х 2.90м = 14.54м²
302а	Агуулах	2.00		2.00		16.40		
302б		8.00		8.00		51.30		
303	Ажлынхон а/цэврийн өрөө	3.30	Керамик плита	3.30	Эмulsion будаг	14.60, 7.30	Плита /шалнаас дээш 1.60 м/, Эмulsion будаг /1.60м дээш/	
304	Нийтийн а/цэврийн өрөө	13.20		13.20		49.30		
305	Доторын кабинет	16.50	Хулдаас	16.50	Эмulsion будаг	49.00		
306		17.00		17.00		51.00		
307	Шалны хангил	17.00	Чулдун хайтан	17.00	Эмulsion будаг	46.00		
308		14.00		14.00		49.10		
309	Ажлынхон кабинет	42.50	Хулдаас	42.50	Эмulsion будаг	85.00		
310а		11.20		11.20		45.00		
310б		2.00		2.00		16.30		
311	Хөдөлгөөн засал	35.00	Хулдаас	35.00	Эмulsion будаг	68.30		
312а	Сэрэээн засах энчилгээ	12.00		12.00		48.00		
312б	Агуулах	2.20		2.20		18.00		
313	Уламжлалт энчилгээ	21.00	Хулдаас	21.00	Эмulsion будаг	54.20		
314		15.00		15.00		46.00		
315	Эхо кабинет	21.00		21.00		54.00		
316		35.20	Хулдаас	35.20	Эмulsion будаг	63.00		
317		31.00		31.00		64.40		
318	Физик энчилгээ	12.40		12.40		38.00		
319		12.40	Хулдаас	12.40	Эмulsion будаг	38.00		
320		7.00		7.00		38.10		
321	Коридор	5.00	Хулдаас	5.00	Эмulsion будаг	21.00		
322	Сургалтын кабинет	33.00		33.00		66.20		
323		5.00		5.00		29.00		
324	Коридор	14.30	Хулдаас	14.30	Эмulsion будаг	253.00		
НИЙТ ТАЛБАЙ		510.00		542.50		1392.90		
		16.50	Керамик плита	14.60	Плита хана			

Угвартуур буулгах өмжл

Өрөөн дотор байгаа угвартуур	10 ширхэг			
Цаанагын модон тавцан буулгах өмжл				
№	Хэнгээ метр /л х в/	Талбай м²	Тоо ширхэг	НИЙТ ТАЛБАЙ м²
	2.00 х 0.60	1.20	6	7.20

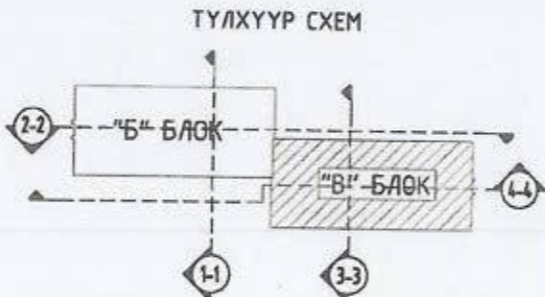
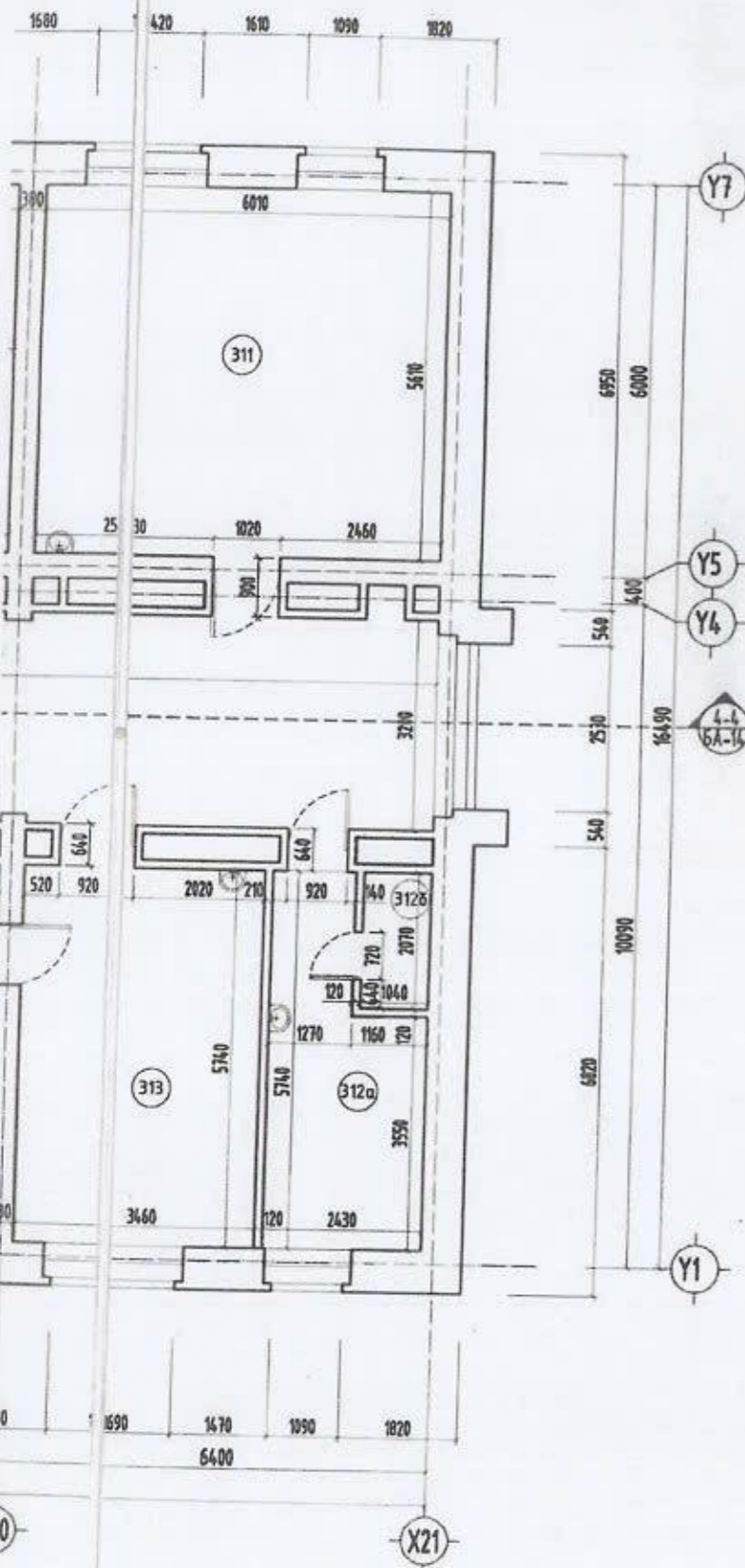

ТАЙЛБАР:  
 1. Ханыг нураахдаа барилгын үндсэн хийцэд эддрэл гэмтэл үүсгэхгүй байхад маш сайн анхаарах.  
 2. Далд байгаа инженерийн шугам сүлжээнд эддрэл гэмтэл үүсгэхгүй байхад маш сайн анхаарах.

УЛААНБААТАР ХОТ, СҮХБААТАР ДҮҮРЭГ, 11-Р ХОРОО.  
 "СҮХБААТАР ДҮҮРГИЙН ЭРҮҮЛ МЭНДИЙН ТӨВ"-НИН БАРИЛГЫН ЗАСВАР  
 "В" Блокны Гуравдугаар давхрын хэмжилтийн байгуулалт /ТҮВШИН 6.60/

Архитектор	Э.Пүрэвбаатар	Е.Г.Шифр:	Масштаб:	Үе шал:
Гүйцэтгэсэн	Э.Пүрэвбаатар	ЭХК-2023/20	М1:100	Огноо:
Шалгасан	М.Ганбаатар	Т.Г.Шифр:	Зургийн дугаар:	Хулдас:
			БА - 8	68

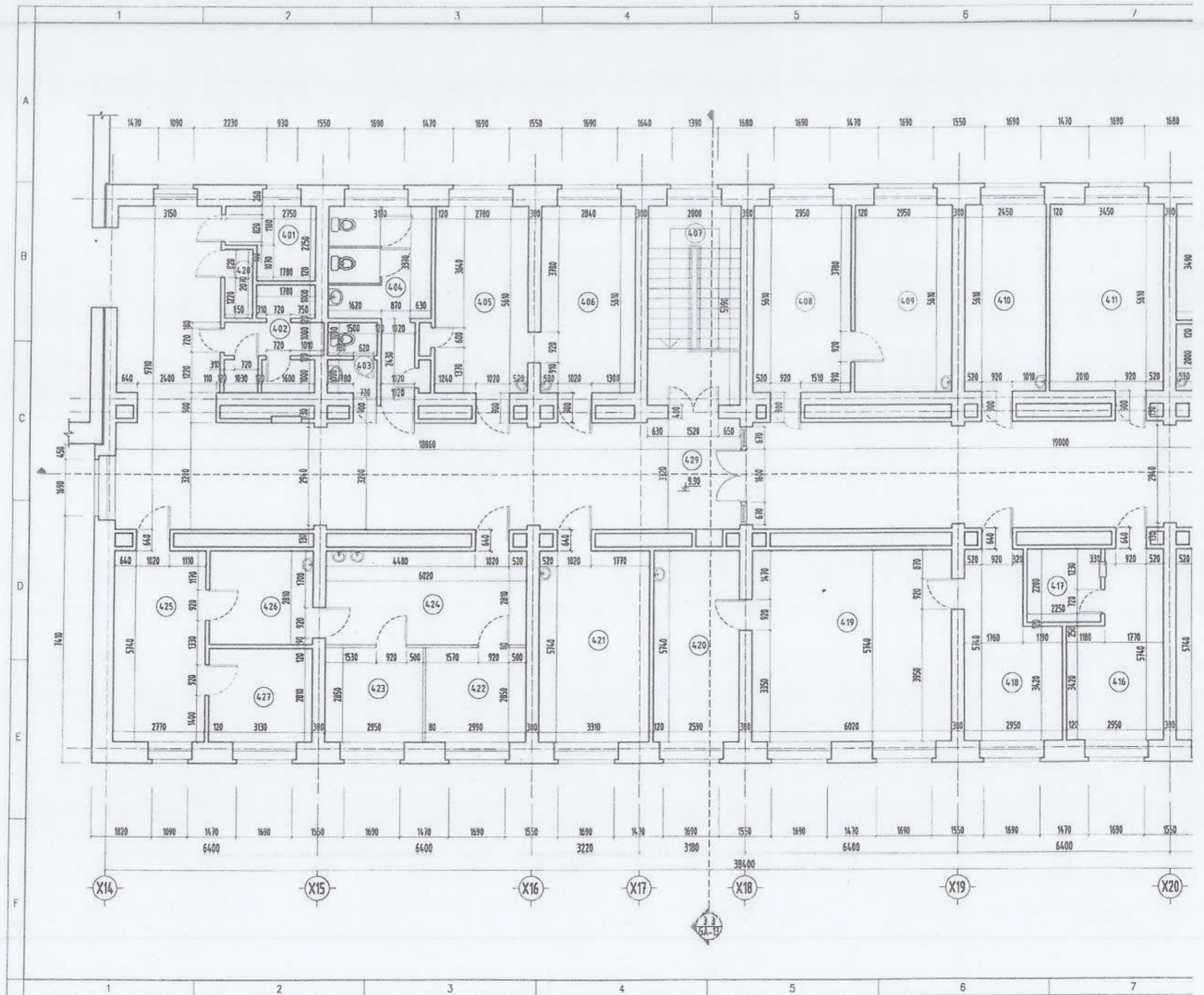

"В" БЛОКНЫ ДӨРӨВДҮГЭЭР ДАВХРЫН ХЭМЖИЛТИЙН БАЙГУУЛАЛТ /ТҮВШИН 9.90/ М1:100

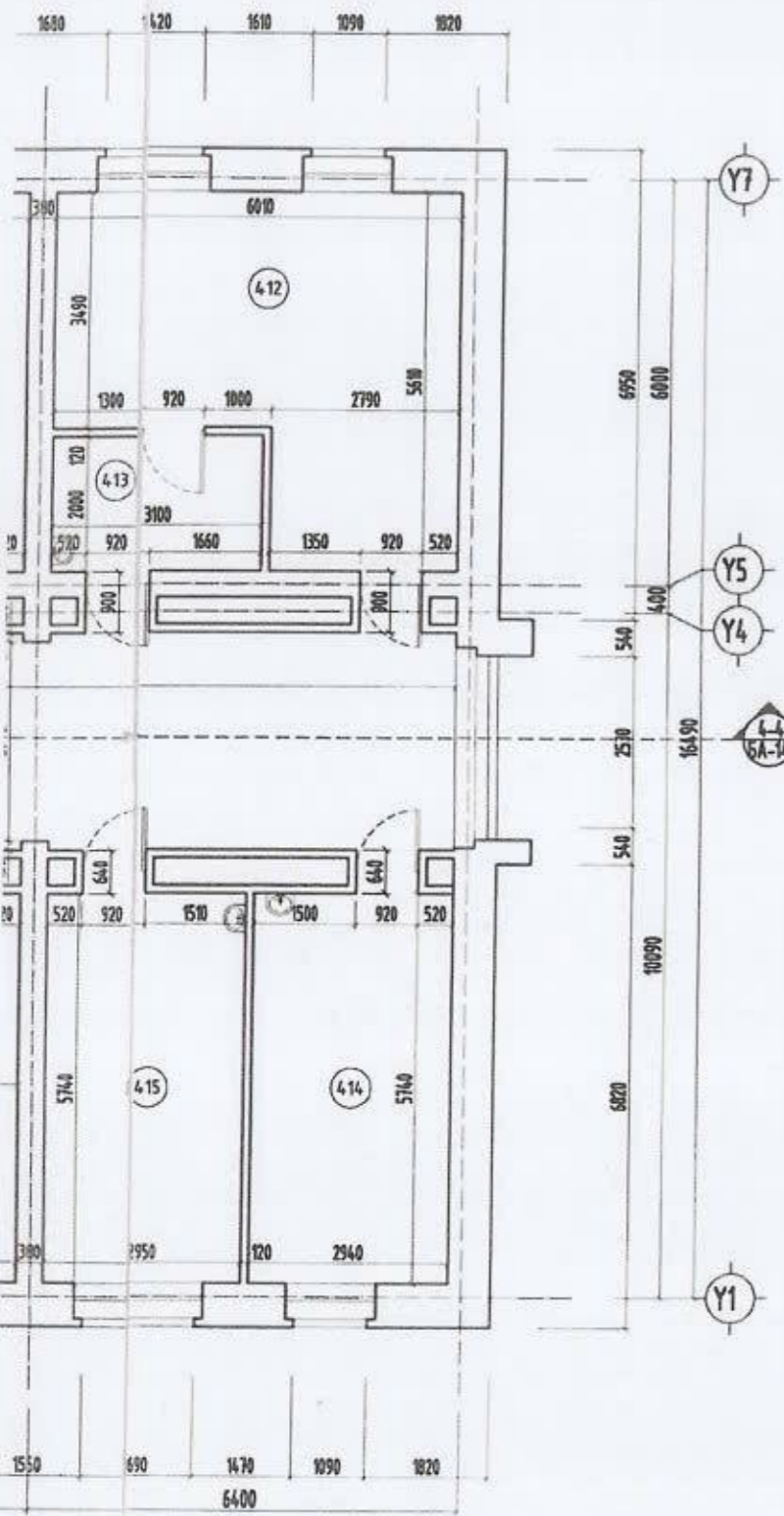

"В" Блокны ДӨРӨВДҮГЭЭР ДАВХРЫН ХУУЛАЖ ЦЭВЭРЛЭХ АЖЛЫН ТОО ХЭМЖЭЭ

ӨРӨӨНИЙ ТОДОРХОЙЛОЛТ

№	ӨРӨӨНИЙ НЭР	ТАЛБАЙ /м²/	Шалны төрөл	ТАЛБАЙ /м²/	Тааз	ТАЛБАЙ /м²/	Хана	Тайлбар	
401	Үйлчлэгч нарын өрөө	5.30	Хулдаас	5.30	Эмүүсэн будаг	28.00	Эннэлгийн зориулалтын тосон будаг		
402		8.00		8.00		51.30			
403	Ажилчдын а/цэврийн өрөө	3.40	Керамик плита	3.40		14.60, 7.30		Плита /шалнаас дээш 1.60 м/, Эмүүсэн будаг /1.60м дээш/	
404	Нийтийн а/цэврийн өрөө	13.20		13.20		49.30			
405	Энчлэгээ эрхэлсэн орлогч	17.00	Хулдаас	17.00		49.00			
406	Халдвар судлаач	17.00		17.00		51.00			
407	Шатны хонги	17.00	Чулуун хавтан	17.00		46.00			
408	Нябо, няравдугд	17.50	Паркет	17.50		50.30			
409		17.00		17.00		46.20			
410	Архивийн эрхлэгч	15.00	Хулдаас	15.00		49.00			
411		20.20		20.20		55.00			
412	Орлогч дарга	28.00	Паркет	28.00	Дүүжин тааз	67.10	Эннэлгийн зориулалтын тосон будаг		
413		7.00		7.00	32.00				
414	Дотоод хяналт	17.50		17.50	52.00				
415	Самхүү дарга	17.50	Хулдаас	17.50	Эмүүсэн будаг	51.00			
416	Хүний нөөц хөгжлийн алба	15.00		15.00	49.30				
417		5.00		5.00	25.50				
418	Нарийн бичиг	15.10	Паркет	15.10	Дүүжин тааз	51.10			
419	Дарга	35.00		35.00	60.40				
420		15.20		15.20	47.00				
421	Шүдний эмч	20.00	Хулдаас	20.00	Эмүүсэн будаг	53.00			
422		9.00		9.00	Плита /шалнаас дээш 1.60 м/, Эмүүсэн будаг /1.60м дээш/				
423		8.50		8.50		35.00, 29.00			
424	Шүдний эмчлэгээний кабинет	18.00	Керамик плита	18.00		26.00, 22.00			
425		17.00		17.00		19.00, 16.00			
426		9.30		9.30		18.00, 15.00			
427		9.00		9.00		16.40			
428	Агуулах	2.00	Хулдаас	2.00		Эмүүсэн будаг	253.00		
429	Коридор	143.00		143.00					
НИЙТ ТАЛБАЙ		319.50	Хулдаас	448.40		Эмүүсэн будаг	1322.20	Өрөөний тосон будаг хана	
		87.40	Керамик плита						
		117.80	Паркет	93.30		Дүүжин тааз	112.60	Плита хана	

Утгагдуур буулгах өлс			
Өрөөн дотор байгаа угсаалтуур	12 ширхэг		
Цэвэрний модон тавцан буулгах өлс			
№	Хэмжээ метр /l x w/	Талбай м²	Тоо ширхэг
1	2.00 x 0.60	1.20	11
НИЙТ ТАЛБАЙ м²		13.20	

ТАЙЛБАР:

- Ханыг нураахдаа барилгын үндсэн хийцэд эвдрэл гэмтэл үүсгэхгүй байхад маш сайн анхаарах.
- Далд байгаа инженерийн шугам сүлжээнд эвдрэл гэмтэл үүсгэхгүй байхад маш сайн анхаарах.

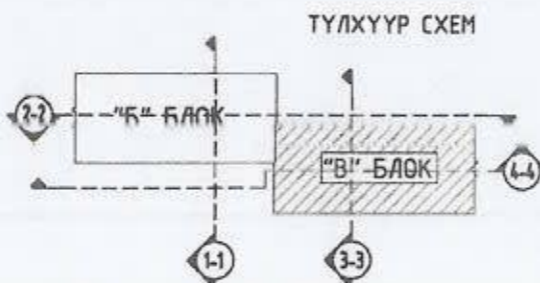

УЛААНБААТАР ХОТ. СҮХБААТАР ДҮҮРЭГ. 11-Р ХОРОО.			
"СҮХБААТАР ДҮҮРГИЙН ЗРҮҮЛ МЭНДИЙН ТӨВ"-НИЙ БАРИЛГЫН ЗАГСАР			
"В" блокны Дөрөвдүгээр давхрын хэмжээний байгуулалт /ТҮВШИН 9.90/			
			Үе шаш АЗ
Архитектор	Э.Пүрэвдаваа	Е.Г.Шифр:	Масштаб:
Гүйцэтгэсэн	Э.Пүрэвдаваа	ЗЖК-2023/20	М1:100
Шалгарсан	Н.Ганбаатар	Т.Г.Шифр:	Зургийн дугаар:
			БА - 9
			Хуудас
			68
			2023ын

