

ДЭЭВРИЙН ХЭМЖИЛТИЙН БАЙГУУЛАЛТ М1:125

ДЭЭВРИЙН ХАР ЦААС БУУЛГАХ АЖИЛ - 1300 м<sup>2</sup>

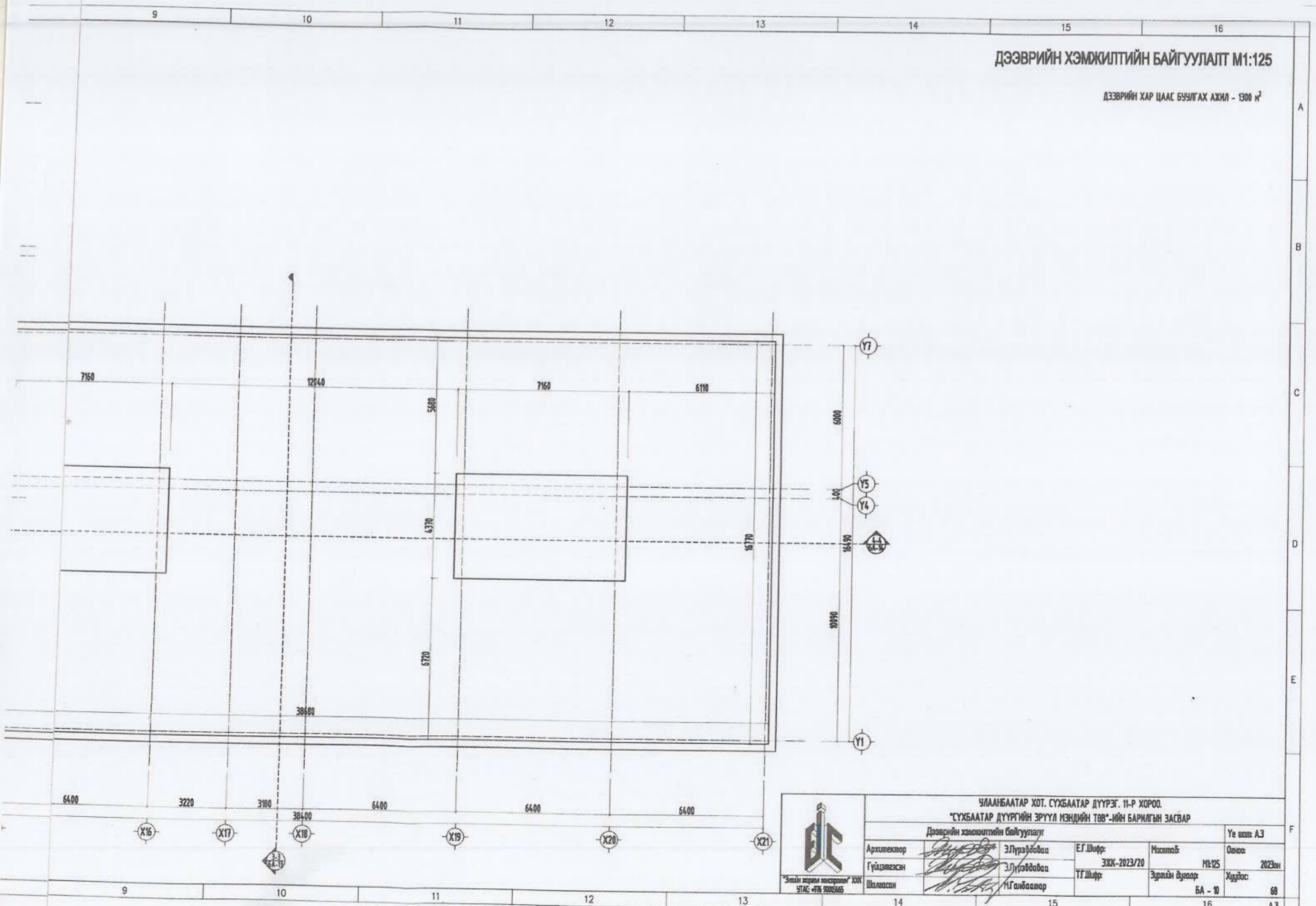

 "Энгийн ажлын инженерийн" УХК УТАС: +976 90005665	ЧЛААНБААТАР ХОТ, СҮХБААТАР ДҮҮРЭГ, 11-Р ХОРОО. "СҮХБААТАР ДҮҮРГИЙН ЗРҮҮЛ МЭНДИЙН ТӨВ"-ИЙН БАРИЛГЫН ЗАСВАР				
	Дээврийн хэмжээний байгуулалт				
	Архитектор	Э.Пүрэвдолова	Е.Г.Шифр:	Масштаб:	Үе шал: А3
	Гүйцэтгэсэн	Э.Пүрэвдолова	ЭХК-2023/20	М1:25	Огноо: 2023 он
Шалгасан	М.Ганбаатар	Т.Г.Шифр:	Зургийн дугаар:	Хуудас: 68	
			БА - 10	16	

A  
B  
C  
D  
E  
F  
A3

ОГТЛОЛ 1-1 М1:100

- ТАЙЛАР:
1. Энэ хуудсыг дараах хуудаснуудтай хамт үзнэ үү.
  2. Байгуулалтыг БА-15-18, БА-34-39-р хуудаснуудтай хамт үзнэ үү.
  3. Барилгын нүүр талыг БА-62-66-р хуудаснуудтай хамт үзнэ үү.
  4. Харагдах байдлыг БА-67-68-р хуудаснуудтай хамт үзнэ үү.

- Битумэн дээд үе /Техноластик/
- Битумэн доод давсгар үе /Техноластик-ЭПН/
- Цементэн тэвшилгээ М-50 Б-30мм
- Армажтай бетон Б-80мм
- Керамзиттай цугамал тортой бетон Б-10см-40см налуулагтай
- Б-10см-25см налуулагтай /техникийн давхарга/
- Дулаалаг /хөвсөн полистирол-ХПС/ МНС EN1216-2011
- Б-200мм,  $\rho=30\text{кг/м}^3$ ,  $\lambda=0.041\text{ Вт/м}^\circ\text{С}$
- Чир тусгаарлагч 1 үе пергамин П-350
- Цугамал төмөр бетон хучилт Б-150мм

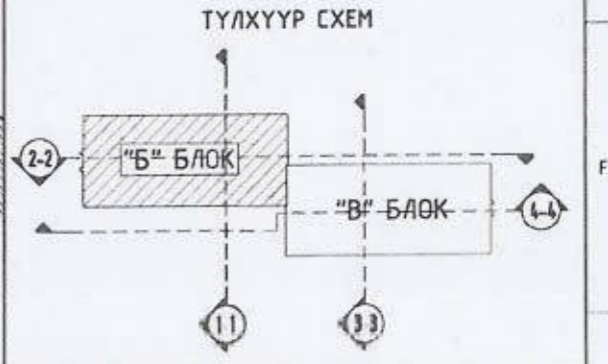
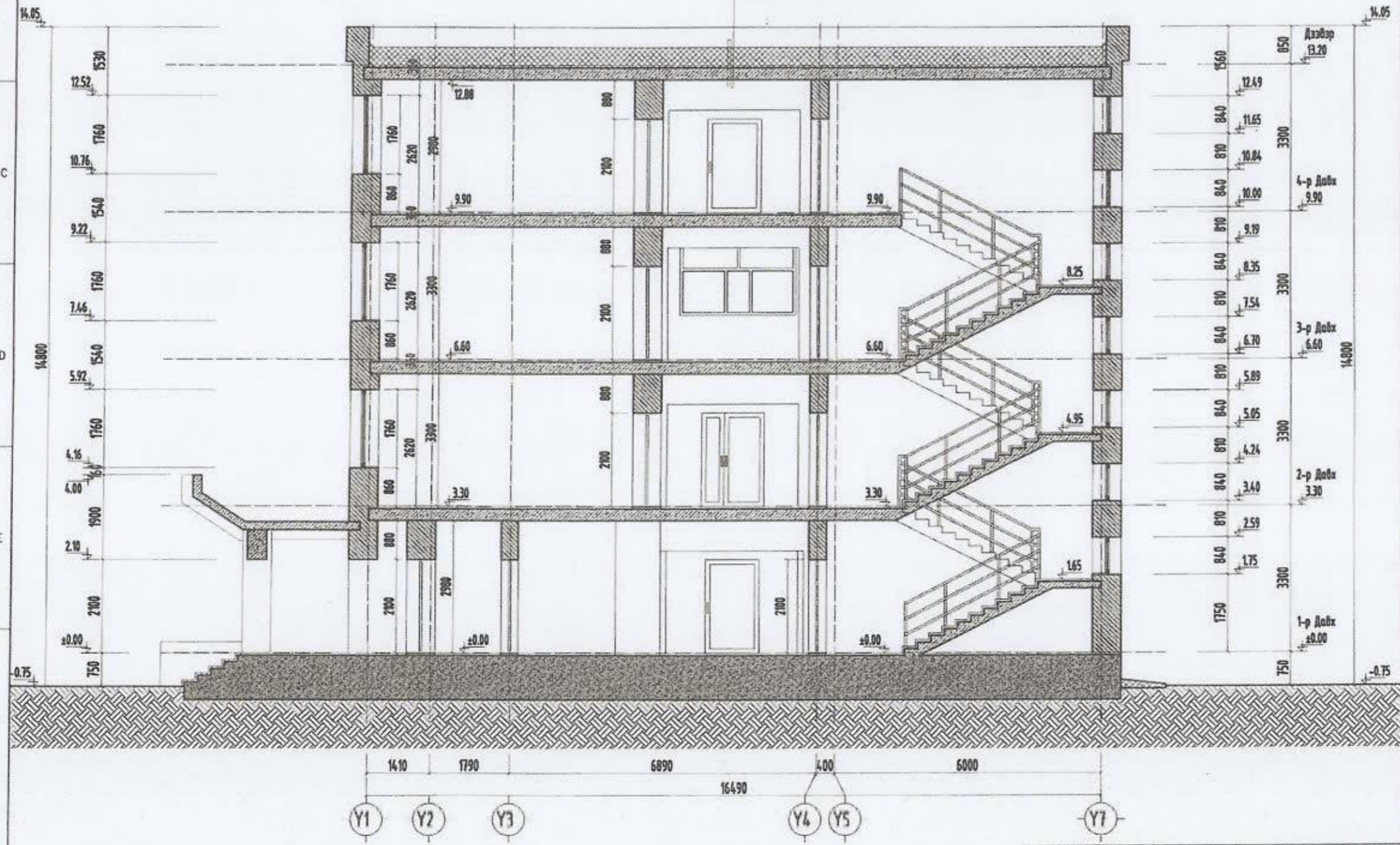

ЧЛААНБААТАР ХОТ. СҮХБААТАР ДҮҮРЭГ. 11-Р ХОРОО. "СҮХБААТАР ДҮҮРГИЙН ЗРҮҮЛ МЭНДИЙН ТӨВ"-ИЙН БАРИЛГЫН ЗАСВАР				
Огтлол 1-1			Үе шат: А3	
Архитектор	<i>[Signature]</i>	Э.Лүрэгдэвч	Е.Г.Шифр:	Масштаб:
Гүйцэтгэсэн	<i>[Signature]</i>	Э.Лүрэгдэвч	ЗЖК-2023/20	М1:100
Шалгасан	<i>[Signature]</i>	У.Ганбаатар	Т.Г.Шифр:	Эзрийн дуулаар:
				БА - 11
				Огноо: 2023 он
				Хуудас: 68

Энгийн хөрөнгийн нийгэмлэг ХХК  
УТАС - 776 9007665

- Битүүм дээд үе /Техноласт/
- Битүүм доод дэвсгэр үе /Техноласт-ЭПВ/
- Цементин тэгшилгээ М-50 б-30мм
- Армастурай бетон б-80мм
- Керамзиттай цугамал төрлийн бетон б-16см-40см нэлдүлгатай
- б-16см-25см нэлдүлгатай /техникайн даххарт/
- Дуулагса /хэвсөн полистирол-ХПС/ МНБ ЕНБ16-2011
- б-200мм, γ=30кг/м<sup>3</sup>, λ=0.041 Вт/м С
- Чир тусгаарлагч 1 үе периметр П=350
- Цугамал төмөр бетон хүчиллэг б-150мм

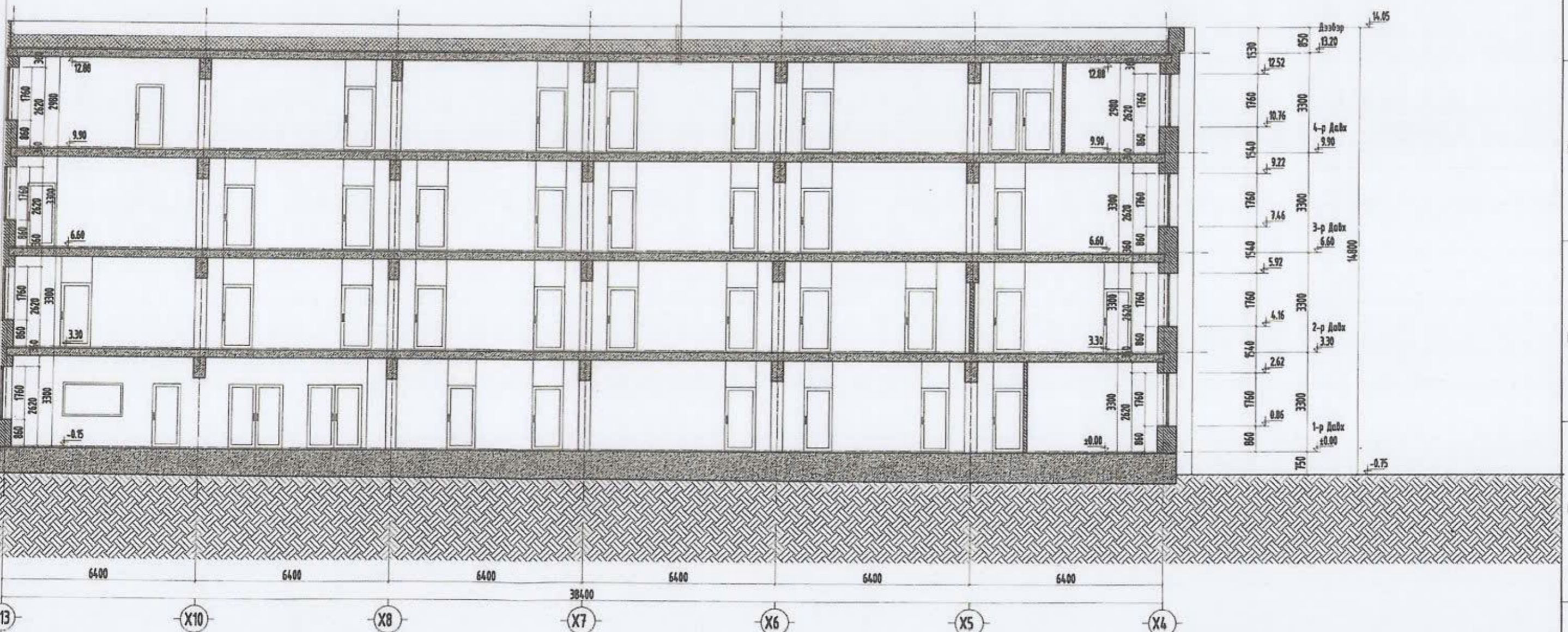

- ТАЙЛБАР:**
1. Энэ хуудсыг дараах хуудаснуудтай хамт үзнэ үү.
  2. Байгуулалтыг БА-15-18, БА-34-39-р хуудаснуудтай хамт үзнэ үү.
  3. Барилгын нүүр талыг БА-62-66-р хуудаснуудтай хамт үзнэ үү.
  4. Харэгдах байдлыг БА-67-68-р хуудаснуудтай хамт үзнэ үү.

УЛААНБААТАР ХОТ, СҮХБААТАР ДҮҮРЭГ, 11-Р ХОРОО. "СҮХБААТАР ДҮҮРГИЙН ЭРҮҮЛ МЭНДИЙН ТӨВ"-ИЙН БАРИЛГЫН ЗАСВАР				
Огтлол 2-2			Үе шат А3	
Архитектор	<i>[Signature]</i>	З.Пүрэвдалаа	Е.Г.Шифр:	Мөсөмб: 2023он
Гүйцэтгэсэн	<i>[Signature]</i>	З.Пүрэвдалаа	ЭЖК-2023/20	НМ125
Шалсан	<i>[Signature]</i>	Н.Ганбаатар	Т.Г.Шифр:	Хуудас: 68
"Энгийн жаргал төлөвлөгөө" ХХК УТАС: +976 90005645			Зургийн дугаар: БА - 12	

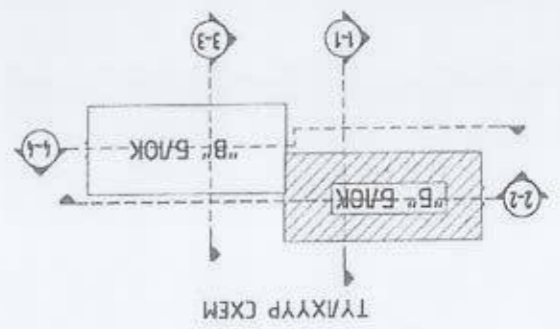
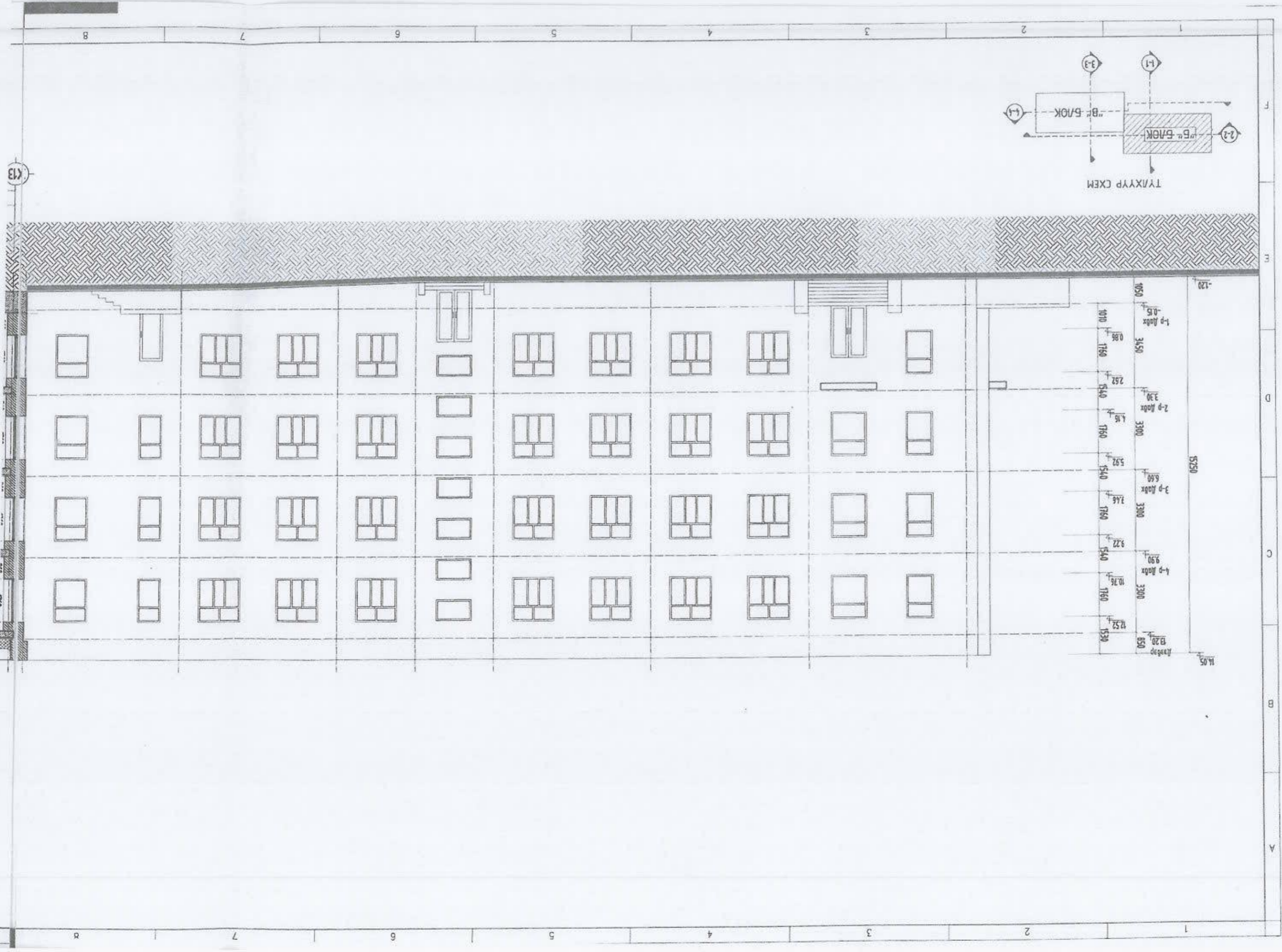

К13

14.05  
15.250  
17.52  
13.20  
13.00  
10.76  
9.90  
3300  
3.22  
7.66  
3300  
5.92  
6.60  
3300  
4.16  
7.60  
3300  
3.30  
2.92  
3450  
0.86  
10.00  
10.50

- Битум дээд үе /Техноласт/
- Битум дээд давсар үе /Техноласт-ЭП/
- Цемент шугамга М-50 б-30мм
- Армируулагч бетон б-80мм
- Каргасгалтай цугамга торгой бетон б-10см-40см нэлдүүлгэлэй
- б-10см-25см нэлдүүлгэлэй /технологий давсар/
- Дундага /хөвсөн полистирол-ХПС/ ППС ЕМЭ16-2011
- б-200мм у-30кг/м3, λ=0.041 Вт/м С
- Уур тусгаарлагч 1 үе пергамин П-350
- Цугамга венар бетон хүчит б-Е50мм

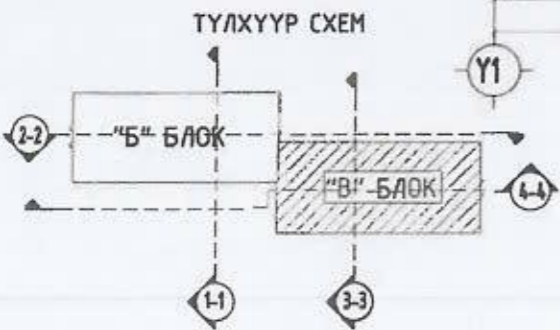
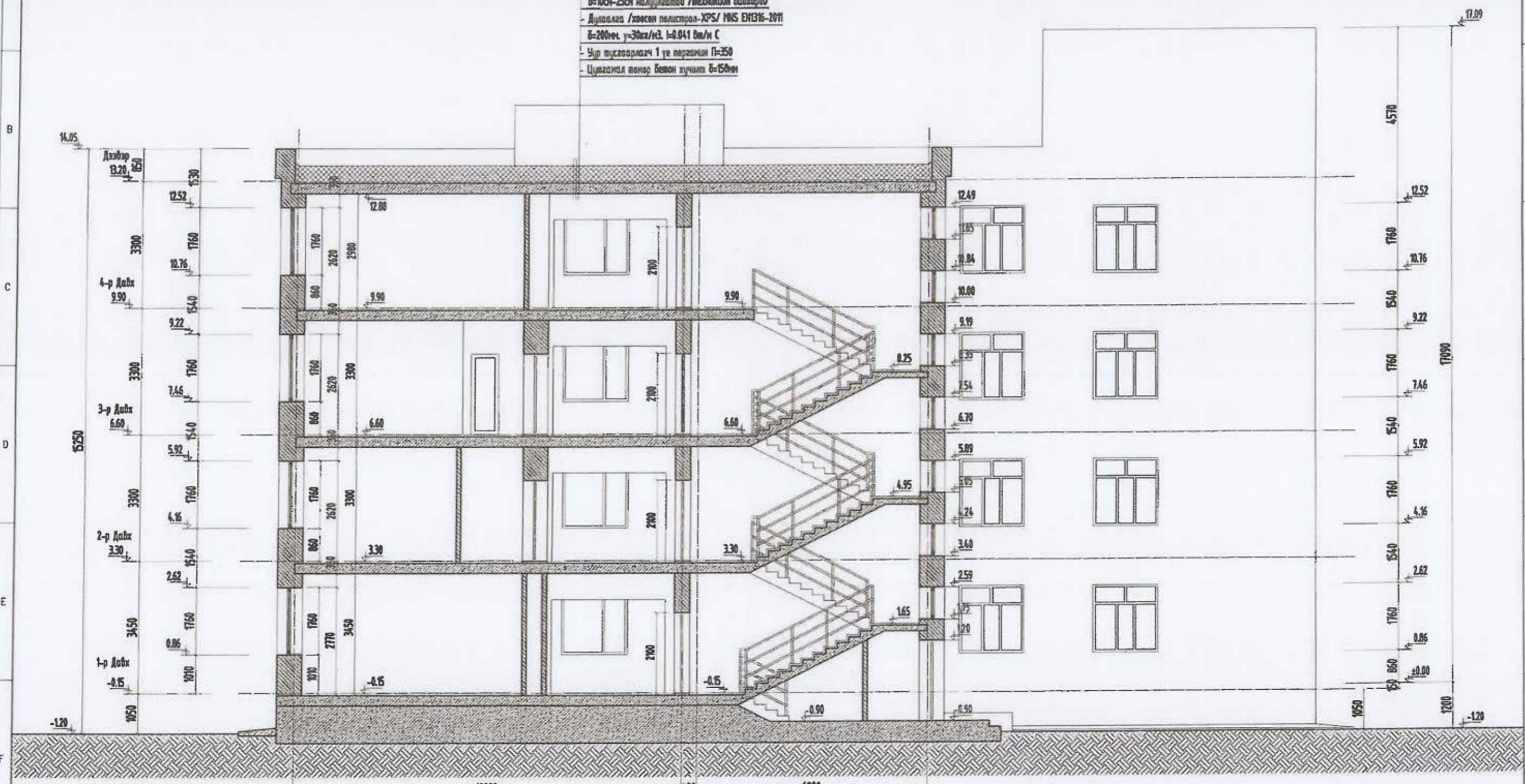

- ТАЙЛБАР:
1. Энэ хуудсыг дараах хуудаснуудтай хамт үзнэ үү.
  2. Байгуулалтыг БА-15-16, БА-34-39-р хуудаснуудтай хамт үзнэ үү.
  3. Барилгын нүүр талыг БА-62-66-р хуудаснуудтай хамт үзнэ үү.
  4. Харагдах байдлыг БА-67-68-р хуудаснуудтай хамт үзнэ үү.



УЛААНБААТАР ХОТ. СУХБААТАР ДҮҮРЭГ. 11-Р ХОРОО.					
"СУХБААТАР ДҮҮРЭГИЙН ЗРҮҮЛ МЭНДИЙН ТӨВ"-ИЙН БАРИЛГЫН ЗАСВАР					
Огтлол 3 - 3					
Архитектор	Э.Лүрэгдараа	ЕГ.Шифр:	Масштаб:	Огноо:	Үе шал: А3
Гүйцэтгэсэн	Э.Лүрэгдараа	ЭЖК-2023/20	М1:100	2023 он	
Шалгасан	М.Ганбаатар	ТГ.Шифр:	Зургийн дугаар:	Хуудас:	68
			БА - В		

1 2 3 4 5 6 7 8

A

B

C

D

E

F



ТҮЛХҮҮР СХЕМ

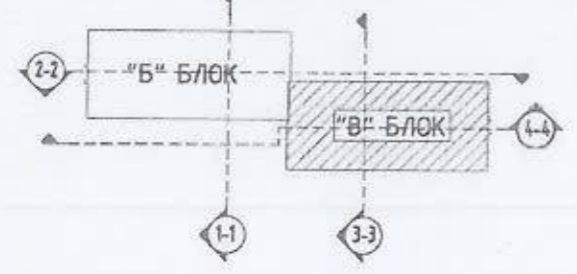

1 2 3 4 5 6 7 8

ОГТЛОЛ 4-4 М1:125

- Бичрэн дээд үе /Технологь/
- Бичрэн доод өвдсээр үе /Технологь-ЭП/
- Цементэн гажилгаз М-50 б-30мм
- Армакрутой бетон б-80мм
- Керемиттай шугамал порлой бетон б-10сн-40сн нэлцүүлгэй б-10сн-25сн нэлцүүлгэй /технологийн даварал/
- Дуулагза /хэвсэг полимер-ХПС/ ИВС EN1316-2011 б-200мм у=30кг/м3, λ=0.041 Вт/м С
- Ур тусварлагч 1 үе пергамин П-350
- Цэвэрлэлт хангай бетон хүчлэг б-150мм

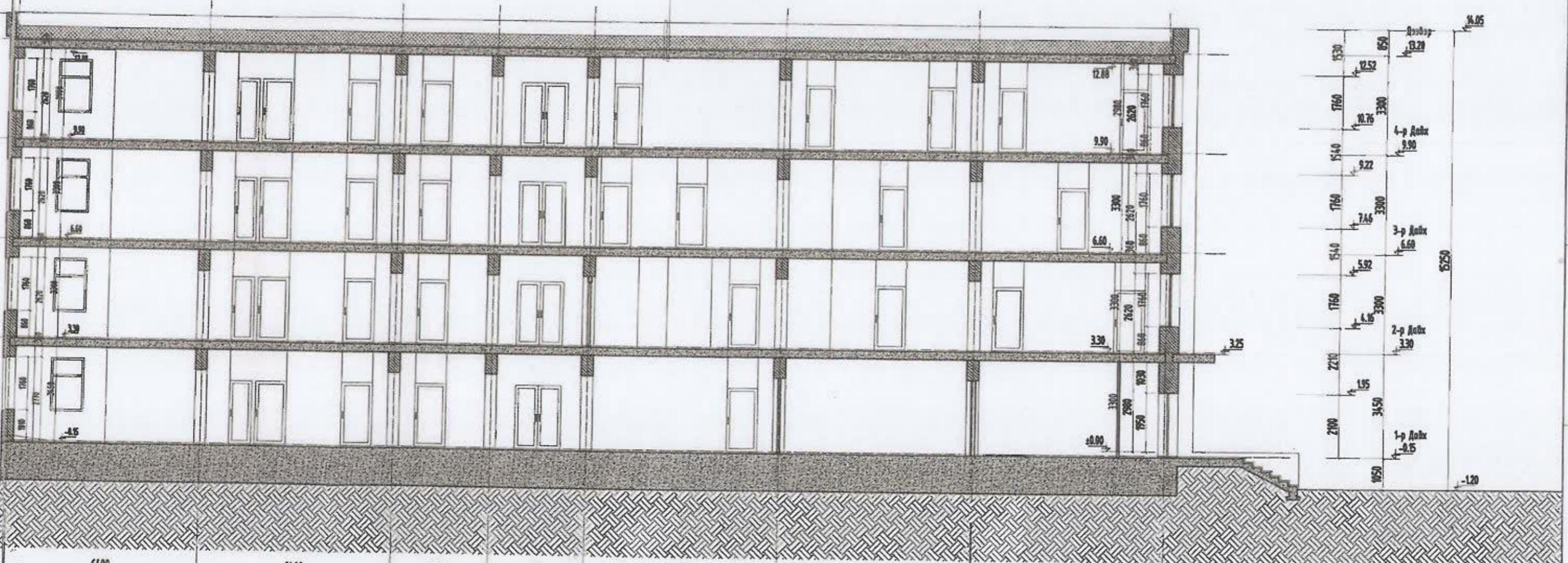

- ТАЙЛБАР:**
1. Энэ хуудсыг дараах хуудаснуудтай хамт үзнэ үү.
  2. Байгуулалтыг БА-15-18, БА-34-39-р хуудаснуудтай хамт үзнэ үү.
  3. Барилгын нүүр талыг БА-62-66-р хуудаснуудтай хамт үзнэ үү.
  4. Харагдах байдлыг БА-67-68-р хуудаснуудтай хамт үзнэ үү.

УЛААНБААТАР ХОТ. СУХБААТАР ДҮҮРЭГ. 11-Р ХОРОО. "СУХБААТАР ДҮҮРГИЙН ЗРҮҮЛ МЭНДИЙН ТӨВ"-ИЙН БАРИЛГЫН ЗАСВАР					
Огтлол 4-4					
Архитектор	<i>[Signature]</i>	З.Пүрэвдалаа	Е.Г.Шифр:	Масштаб:	Үе шил А3
Гүйцэтгэсэн	<i>[Signature]</i>	З.Пүрэвдалаа	ЭХЖ-2023/20	М1:125	Огноо 2023 он
Итгэлсэн	<i>[Signature]</i>	Н.Ганболор	Т.Г.Шифр:	Зургийн дараар	Хуудас
				бА - 1/4	68

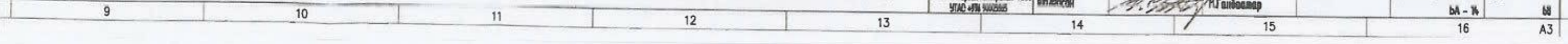



ГХ  
ХЭС-2

ГДНА ХАНИН ХЭСЭГЛЭ-3  
ГХ ХЭС-3/

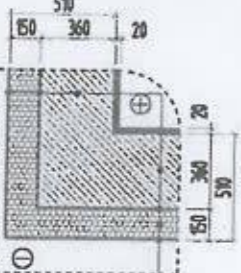

- Гадна засал /Гадны эмэгтсэн өнгөлөө - /Ивч/
- Салхианаас хамгаалах тусгаарлагч
- Дуулагдла, Хөвсөн полимер (XPS) хайтан - 50 мм
- $\rho=35\text{кг/м}^3$ ,  $\lambda=0.041\text{ Вт/м}\cdot\text{К}$  /PMS EN 3164-2011 стандарт/
- Халсанай барьцардүүлэгч хөвс нээх цадуун үе /Бүхэлгээ хайдаг/
- Хайгууламж цэвэрлэгч /Бүхэлгээ хайдаг/
- Зойм /PMS БЭТ-2001
- Дотор задал

ГДНА ХАНИН ХЭСЭГЛЭ-2  
ГХ ХЭС-2/

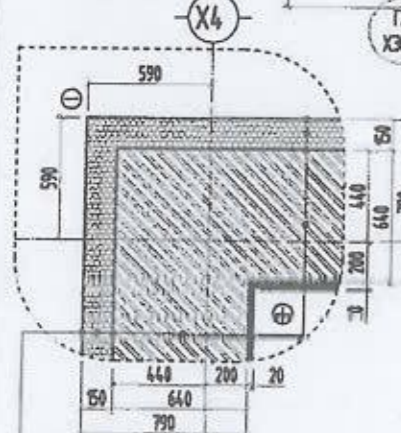

- Дотор задал өнгөлөө  $b=20\text{мм}$
- Тоосгон хана  $b=640\text{мм}$
- Халсанай барьцардүүлэгч хөвс нээх цадуун үе /Бүхэлгээ хайдаг/
- Дуулагдла, Хөвсөн полимер (XPS) хайтан - 50 мм
- $\rho=35\text{кг/м}^3$ ,  $\lambda=0.041\text{ Вт/м}\cdot\text{К}$  /PMS EN 3164-2011 стандарт/
- Салхианаас хамгаалах тусгаарлагч
- Гадна засал /Гадны эмэгтсэн өнгөлөө - /Ивч/

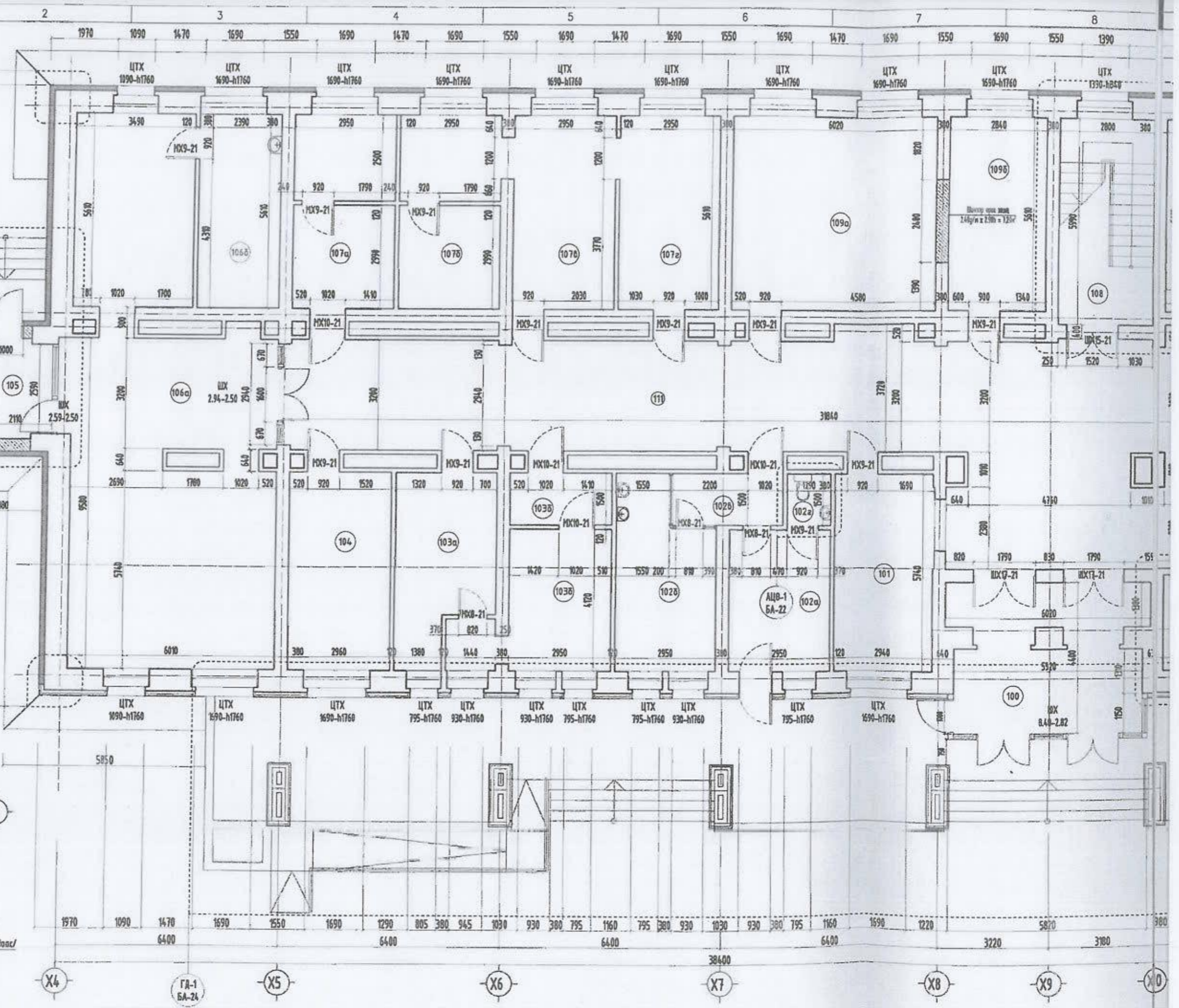



**"Б" БЛОКНЫ НЭГДҮГЭЭР ДАВХРЫН БАЙГУУЛАЛТ /ГҮВШИН ±0.00/ М1:100**

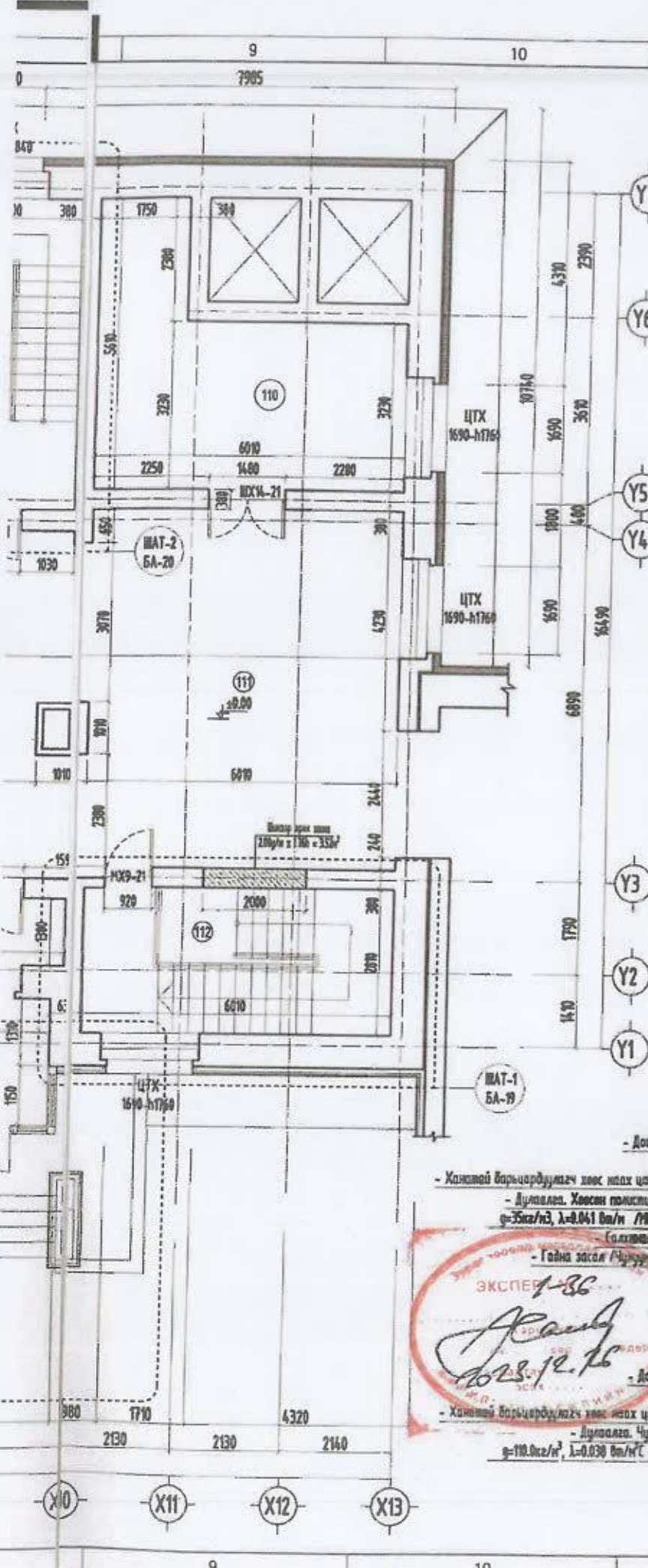

"Б" Блокны НЭГДҮГЭЭР ДАВХРЫН ДОТОР ЗАСЛЫН АЖЛЫН ТОО ХЭМЖЭЭ

ӨРӨӨНИЙ ТОДОРХОЙЛОЛТ						
№	ӨРӨӨНИЙ НЭР	ТАЛБАЙ /м²/	Шалны төрөл	ТАЛБАЙ /м²/	Тоо	Хана
100	Хамрын хэсэг	24.20	Чулдун хавтан	24.20	34.70	Өрөөний тосон будаг
101	Вазуур	19.50	Хулдаас	17.50	51.00	
102a	Тусгаарлах өрөө	14.40	Хулдаас	12.40	36.70	
102b		17.00		15.00	49.10	
102c	Коридор	6.00	Хулдаас	5.50	26.50	
102d	Ардын цэврийн өрөө	2.00	Керамик плитка	2.00	Плита /шаланас дэвн 1.60 м/, Энгийн будаг /1.60м дэвн/	Хамрын хоо хэсэгээс АЦ8-1 хэсэгэлээс хана үзнэ үү.
103a	Энчлэгээний өрөө	17.00	Хулдаас	15.00		
103b	Коридор	17.00	Хулдаас	15.00	51.00	Өрөөний тосон будаг
103c		6.10		5.10	26.14	
104	Энчлэгээний өрөө	20.00	Хулдаас	18.00	51.00	Өрөөний ханан тосон будагаар будаг. Шилээр гонх хийх ханан 360мм зэрвэл блок өрөг ба нийл шалын 15.50 м² байна. Дээдэр нь 14.00 м² байна.
105	Гонх	6.00	Чулдун хавтан	6.00	18.50	
106a	Цайны газар	77.00	Керамик плитка	77.00	164.00	Өрөөний тосон будаг
106b		14.00		14.00	4.50, 39.10	
107a	Нэгдсэн ариушвал	19.22	Хулдаас	17.22	64.50	Плита (шаланас дэвн 0.8-1.60м 5.61м/м х 0.8м/м = 4.50м², Энгийн будаг 0.00-0.80, 1.60м дэвн)
107b		19.00		17.00	58.00	
107c		19.50		17.60	50.00	
107d		19.40		17.40	49.00	
108	Шалны хангамь - 2		Чулдун хавтан	17.00	45.00	Өрөөний тосон будаг
109a	Хурлын заал	36.00	Паркет	36.00	67.00	
109b	Энчлэгээний өрөө	18.00	Хулдаас	16.00	51.00	Шалны чулуун шүүрийг шалны хэсэгтэй ханга үзнэ үү
110	Цахимын өрөө	23.40	Чулдун хавтан	23.40	71.00	
111a	Коридор	84.00	Чулдун хавтан	84.00	86.24	Шилээр өрөг хана 360мм зэрвэл блок 2.10м/м х 2.90м = 1.20м²
111b	Коридор	71.00	Чулдун хавтан	71.00	128.00	
112	Шалны хангамь - 1		Чулдун хавтан	17.00	44.00	Шилээр өрөг хана 360мм зэрвэл блок 2.10м/м х 1.70м = 3.52м²

Шалны нэгжлэгээ бетон бэлтгэл /марк 150/ Эсн зурагтай байна. 535.30 м² х 3.0 см = 16.10 м³

НИЙТ ТАЛБАЙ	Хулдаас	Керамик плитка	Паркет	Чулдун хавтан	Энгийн будаг	Дүүжин шал	Плита хана
206.12	440.32	133.60	4.50	Өрөөний тосон будаг хана			
93.00	120.00	4.50		Борилгын халагч бетон бэлтгэл /марк 150/ 77.32м/м х 0.125 = 9.67м³			
36.00							
214.70							

ГАДНА ХАМН ХЭСЭГ/ЭА-1 ЛХ ХЭС-1

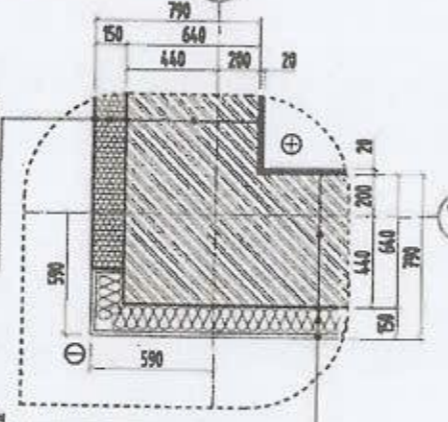

- Дотор шаар ангалгаа 6-20мм  
 - Тосон хана 6-640мм  
 - Ханатай барьцардуулагч злос нгах цахуйн үе /Бэхлэгээ хулдаас/  
 - Дулаалга. Хөвсөн полистирол (EPS) хавтан - 150 мм  
 $\rho=25\text{кг/м}^3, \lambda=0.041\text{Вт/м}^\circ\text{С}$  /НМС EN 12164-2011 стандарта/  
 - Гадна засал /Чулуу энгийн ангалгаа - 10мм/  
 - Дотор шаар ангалгаа 6-20мм  
 - Тосон хана 6-640мм  
 - Ханатай барьцардуулагч злос нгах цахуйн үе /Бэхлэгээ хулдаас/  
 - Дулаалга. Чулуун хавтан хавтан - 150 мм  
 $\rho=18.0\text{кг/м}^3, \lambda=0.030\text{Вт/м}^\circ\text{С}$  /НМС 3442-2002 стандарта/  
 - Металл хавтан 6-20мм

ЭКСПЕРТ  
 1-36  
 2023.12.16

БОСГОҮЙ ХӨӨР ТАЛДАА ХҮРЭЭТЭЙ ХААЛГА ТҮЛХҮҮР СХЕМ

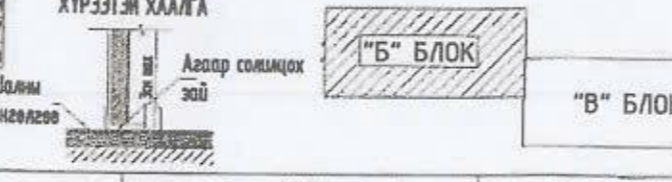

Угалтуур шилээр хийх өмөг			
Өрөөн дотор байгаа угалтуур		2 ширхэг	
Цэвэр чулуун тавцан шилээр хийх өмөг			
№	Ханхээ нямр /л х м/	Тоо ширхэг	Талбай м²
1	2.00 x 0.40	2	1.60
2	1.50 x 0.40	1	0.60
3	2.00 x 0.50	1	1.00
4	2.00 x 0.60	2	2.40
			НИЙТ ТАЛБАЙ м²
			5.00

- ТАЙЛБАР:**
- Энэ хуудсыг дараах хуудаснуудтай хамт үзнэ үү.
  - Огнолын ба-11-14-р хуудастай хамт үзнэ үү.
  - Шалны хэсэгчилсэн байгуулалтыг ба-19-21-р хуудастай хамт үзнэ үү.
  - Ардын цэврийн өрөөг ба-22-23-р хуудаснуудтай хамт үзнэ үү.
  - Өрөөнд шилээр хийх угалтуурын шүүрийг ба-25-р хуудастай хамт үзнэ үү.
  - Гадна довтоог 1-2-ыг ба-25-р хуудастай хамт үзнэ үү.
  - Халаа болон гонх, шилэн ханан шүүрийг ба-26-28-р хуудаснуудтай хамт үзнэ үү.
  - Шалны төрөл, шалны уухварыг ба-29-р хуудастай хамт үзнэ үү.
  - Борилгын нүүр шалыг ба-62-66-р хуудаснуудтай хамт үзнэ үү.
  - Харагдах байдлыг ба-67-68-р хуудаснуудтай хамт үзнэ үү.

**ХАМН ТАНИХ ТЭМДЭГ**

□ Одоо байгаа ноосон хана   
 ▨ Гал бэлтгэгчүүг ноосондор 150мм   
 ▨ Шилээр өрөг блок хана   
 ▨ Чулуун хавтан

УЛААНБААТАР ХОТ. СУХБААТАР ДҮҮРЭГ, 11-Р ХОРОО.  
 "СУХБААТАР ДҮҮРГИЙН ЗЭҮҮЛ МЭНДИЙН ТӨВ"-НИЙ БАРИЛГЫН ЗАСВАР  
 "Б" Блокны Нэгдүгээр давхрын байгуулалт /ГҮВШИН ±0.00/

Архитектор	З.Пүрэвдалаа	Е.Г.Шифр:	Мастой:	Огноо:
Гүйцэтгэсэн	З.Пүрэвдалаа	ЭХК-2023/20	М1:100	2023он
Шлеокин	Н.Ганболор	Т.Г.Шифр:	Эргийн дугаар:	Хулдас:
			БА - 6	68

Үе шал А3

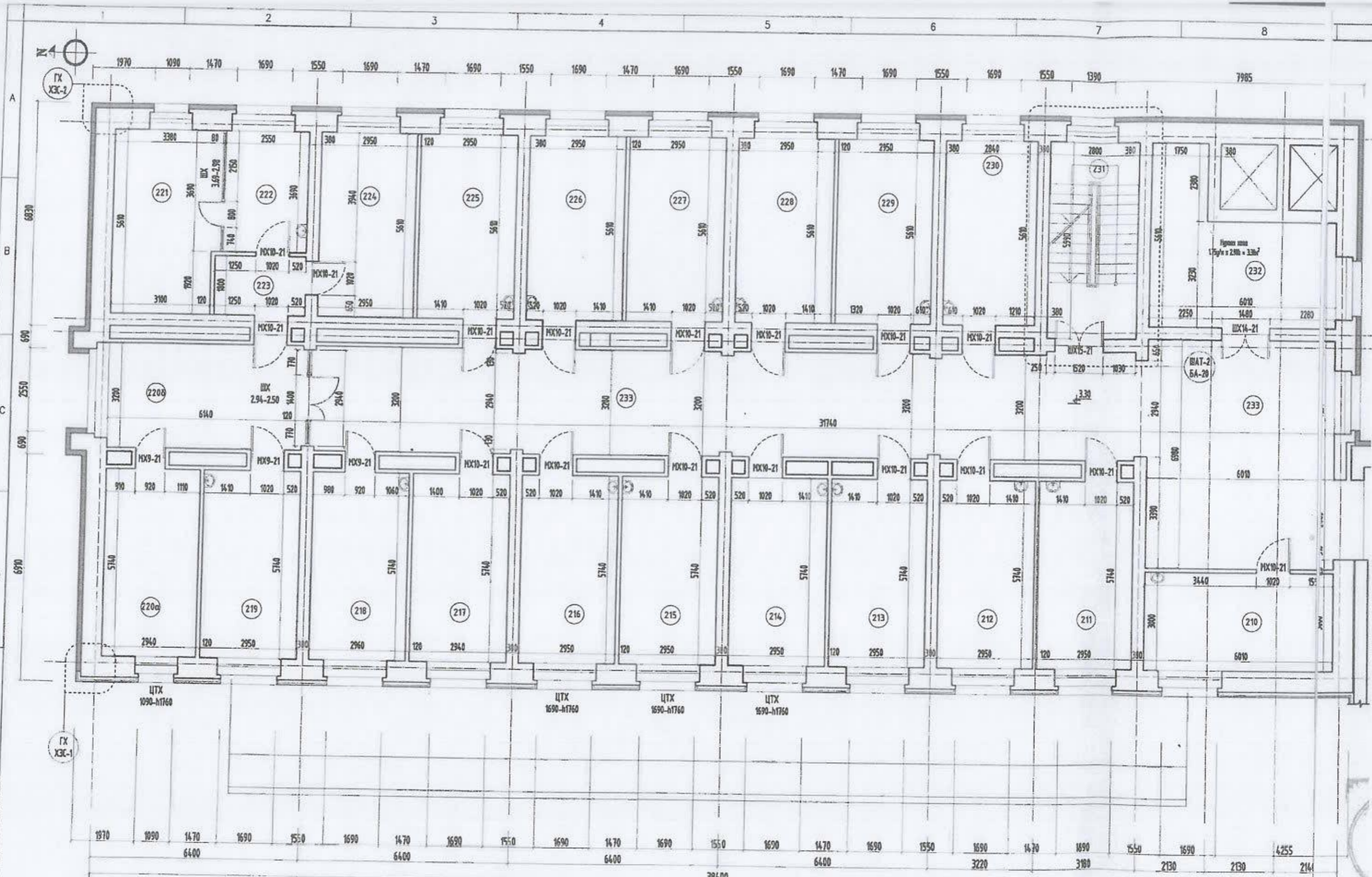

ХАНЫН ТАНХ ТЭГЭДЭГ

- Өдөө байгаа төвсөн хана
- Гал дэмжлэггүй хөвсгөндөр 150см
- Чулуун хөбөн

**ТАЙЛАР:**

1. Энэ хуудсыг дараах хуудаснуудтай хамт үзнэ үү.
2. Ослолыг БА-11-14-р хуудастай хамт үзнэ үү.
3. Шалны хэсэгчилсэн байгуулаллыг БА-19-21-р хуудастай хамт үзнэ үү.
4. Аюул илалтын явцаа БА-22-23-р хуудаснуудтай хамт үзнэ үү.
5. Өрөөнд илгээр хийх угсралтуудын түүхийг БА-24-р хуудастай хамт үзнэ үү.
6. Хаалга болон цонх, шилэн ханги түүхийг БА-26-28-р хуудаснуудтай хамт үзнэ үү.
7. Шалны төрөл, шалны зулзаарыг БА-29-р хуудастай хамт үзнэ үү.
8. Барилгын нүүр талыг БА-62-66-р хуудаснуудтай хамт үзнэ үү.

12

13

14

15

# "Б" БЛОКНЫ ХОЁРДУГАР ДАВХРЫН БАЙГУУЛАГТ ЛТВШИН 3.00/ М1:100

## "Б" БЛОКНЫ ХОЁРДУГАР ДАВХРЫН РОТОР ЗАСЛЫН АЖЛЫН ТОО ХЭМЖЭЭ

### ӨРӨННИЙ ТОДОРХОЛЛОЛТ

Талз	ТАЛБАЙ /м²/	Холц	Талбар
	49.34		
	50.50		
	50.50		
	50.50		
	50.50		
	50.00		
	50.00		
	51.00		
	51.00		
	26.00, 26.00	Пилца /шилжилт дээш 160 м/, Энцэгсэн бүрдэг /160м дээш/	
	42.54	Энцэгийн зориулалтын өрсөн бүрдэг	
	23.00, 20.00		
	13.30, 12.30	Пилца /шилжилт дээш 160 м/, Энцэгсэн бүрдэг /160м дээш/	
	10.00, 11.20		
	49.00		
	51.31		
	51.31		
	51.31		
	51.31		
	51.31		
	50.00		
	48.10		
	71.00		
	794.51	Энцэгийн зориулалтын өрсөн бүрдэг	

К.10 м²

Эн бүрдэг	7284.64	Өрөөний өрсөн бүрдэг хэлцэ	72.30	Пилца хэлцэ
-----------	---------	----------------------------	-------	-------------

Улаанбаатар шивээр хийх өсөл  
 Өрсөн өсөөр байдал үзэгдэлцүүр  
 16 шүрхээ

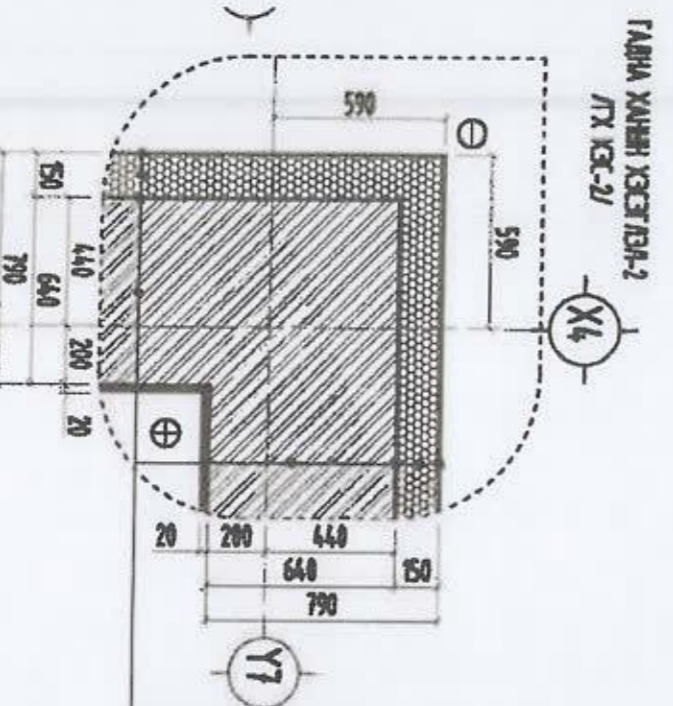

ГАРЫН ХУАНД ХЭСЭГЛЭЛ-2  
ЛТХ ХЭС-2/

- Дотор шивэр өсгөвөө Б-20мм
- Төөсгөн хэлцэ Б-60мм
- Холцонд байршдугуудыгч нөөс нөөс цуудуй үе /дөхсөнгээ хийгээгч/
- Агуулагда. Хөвсгөн полкшурал (DPS) хийгөөн - 50 мм
- q=35кг/м², 1-0.041 мм/м /MNS EN 12614:2011 стандарт/
- Салбарилалт полкшуралыгч шүрхээгдүгч
- Гарын хэлцэ /чуудуй эмгэгсэн өсгөвөө - 10мм/



ЛХҮҮР СХЕМ

"Б" БЛОК



12	13	14	15	A3
----	----	----	----	----

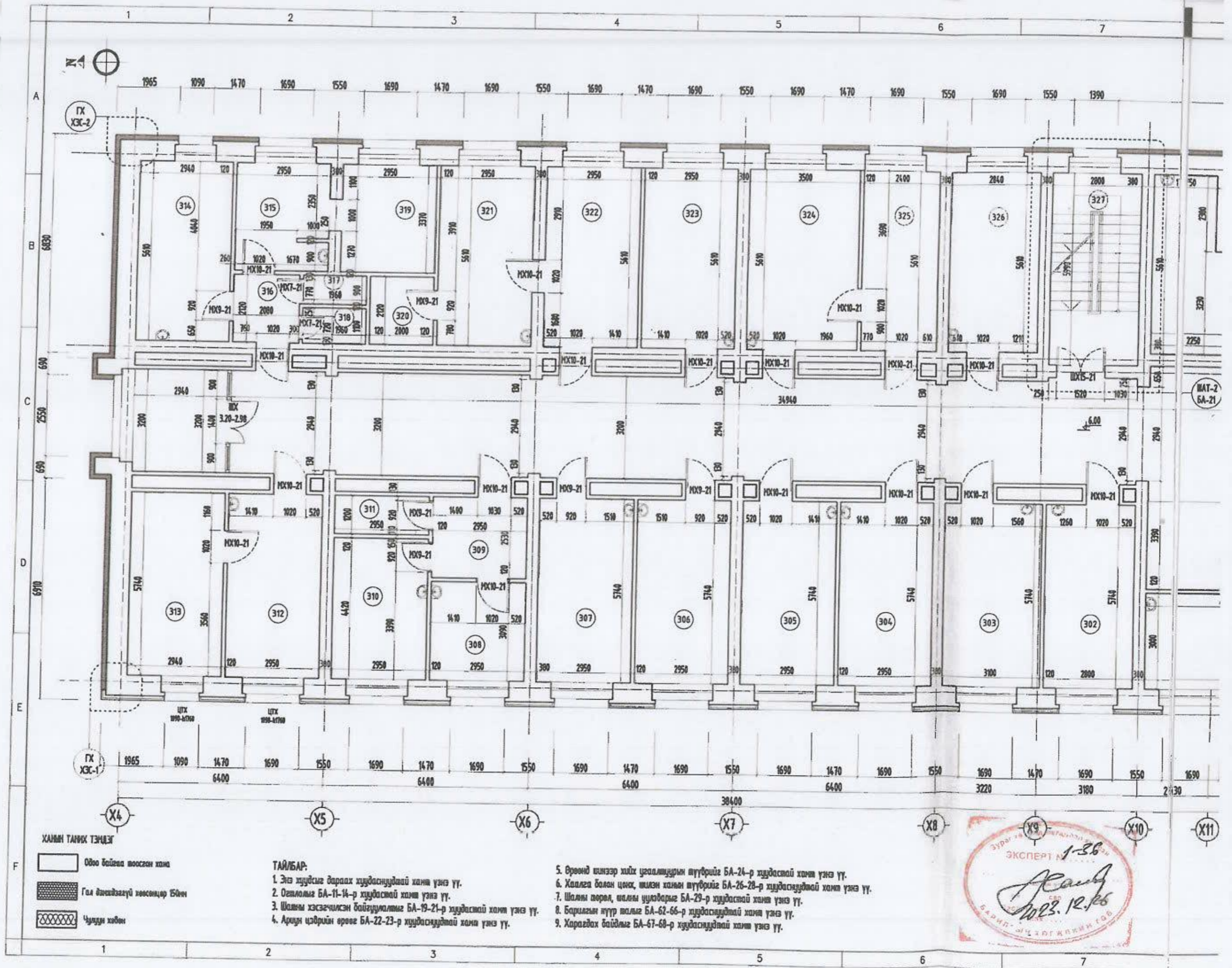

УЛААНБААТАР ХОТ, СҮХБААТАР ДҮҮРЭГ, Н-Р ХОРОО.				Үе шир АЗ
"СҮХБААТАР ДҮҮРЭГИЙН ЗРҮҮЛ" ХЭНДИЙН ТӨӨР-ҮЙН БАРИЛТЫН ЗАСГАР				Дөхөгч
"Б" БЛОКНЫ ХОЁРДУГАР ДАВХРЫН РОТОРЫН БАЙГУУЛАГТ ЛТВШИН 3.00/				Хүндэтгэж
Архитектор	ЭЛГэрээдөгчид	ЕГ Шивэр	Мөхөөгч	Дөхөгч
Гүндэмэгсэн	ЭЛГэрээдөгчид	ЭХК-2023/20	МН-000	ТЭЗЭН
Шилжсэн	МН ойлгогчид	ТТ Шивэр	Зүрхлэл бүрдэгч	Хүндэтгэж
			БА - 16	68

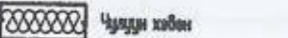

**ХАЙМН ТАЙВИХ ТЭМЦЭГ**

-  Өдөө байгаа ноосон ханц
-  Гал дарагдсангүй хөвсгөндөр 150мм
-  Чамдун хөвдөн

**ТАЙЛБАР:**

1. Энэ хуудсыг дараах хуудаснуудтай хамт үзнэ үү.
2. Огцлолгы БА-11-14-р хуудастай хамт үзнэ үү.
3. Шалны хэсэгчилсэн байгуулалтыг БА-19-21-р хуудастай хамт үзнэ үү.
4. Ардун цэврийн өрөөг БА-22-23-р хуудаснуудтай хамт үзнэ үү.

5. Өрөөнд өгнээр хийх угсралтуурын нүүбрийг БА-24-р хуудастай хамт үзнэ үү.
6. Халлаа болон цоох, шилэн хаймн нүүбрийг БА-26-28-р хуудаснуудтай хамт үзнэ үү.
7. Шалны төрөл, шалны уулбарыг БА-29-р хуудастай хамт үзнэ үү.
8. Барилгын нүүр шалыг БА-62-66-р хуудаснуудтай хамт үзнэ үү.
9. Харагдах байдлыг БА-67-68-р хуудаснуудтай хамт үзнэ үү.



"Б" БЛОКНЫ ГУРАВДУГААР ДАВХРЫН БАЙГУУЛАЛТ /ГҮВШИН 6.00/ М1:100

"Б" Блокны ГУРАВДУГААР ДАВХРЫН ДОТОР ЗАСЛЫН АЖЛЫН ТОО ХЭМЖЭЭ

ӨРӨӨНИЙ ТОДОРХОЙЛОЛТ

№	ӨРӨӨНИЙ НЭР	ТАЛБАЙ /м <sup>2</sup> /	Шалны төрөл	ТАЛБАЙ /м <sup>2</sup> /	Тооц	ТАЛБАЙ /м <sup>2</sup> /	Хана	Тайлбар
301	Чанарын алба	29.20	Хуудас	18.20	Эмүүсэн будаг	50.00	Энхэлгийн зориулалтын төсөн будаг	
302	Чанарын алба	19.00		17.00		50.00		
303	Сэтгэл зүйн	20.40		18.40		51.50		
304	Эгчлэгээний өрөө	20.00		18.00		51.00		
305	Сурьса урьдчилан сэргийлэх	20.00		18.00		50.00		
306	Зурванд эх	19.50		17.50		51.00		
307		19.50		17.50		51.00		
308		10.50		9.30		32.00		
309	Зурж судасны кабинет	9.30		8.10		31.00		
310		14.60		13.20		40.00		
311		4.80	4.80	26.00				
312	Дураанын өрөө	19.50	17.50	51.00				
313		19.00	17.00	48.60				
314	Энхэлгийн IT шахмар	19.00	17.00	48.00				
315	Субликацийн алба	12.00	10.40	39.50				
316	Хөлийн хэсэг	6.40	5.40	23.50				
317	Авдуулах	2.00	Керамик глина	2.00	8.40, 7.00	Глина /шанаас дээш 0.8-1.60 м/, Эмүүсэн будаг /1.60м дээш/		
318		2.30	Керамик глина	2.30	9.10, 8.50	Глина /шанаас дээш 0.8-1.60 м/, Эмүүсэн будаг /1.60м дээш/		
319	Субликацийн алба	11.30	Хуудас	10.00	Эмүүсэн будаг	33.00	Энхэлгийн зориулалтын төсөн будаг	
320		5.40		4.40		23.40		
321	Нүдний кабинет	19.00		17.00		46.30		
322		19.50		17.50		49.20		
323	Эгчлэгээний өрөө	19.50		17.50		51.30		
324	Чих ямар хөлийн кабинет	23.00		21.00		53.20		
325		15.90		14.40		46.00		
326	Харилын кабинет	19.00		17.00		51.00		
327	Шалны хангал			Чулуун хавтан		17.00		48.00
328	Сурвалж арга зүйн кабинет	26.30		Хуудас		24.00		73.20
329	Коридор	152.00		147.00	228.00			

Шалны нэгжлэгээ бетон бэлтгэл /марк 150/ Эсн зурагийн байр. 537.60 м<sup>2</sup> х 3.0 см = 16.10 м<sup>3</sup>

НИЙТ ТАЛБАЙ	564.60	Хуудас	537.60	Эмүүсэн будаг	1410.00	Өрөөнийн төсөн будаг хана
	6.30	Керамик глина			17.50	Глина хана

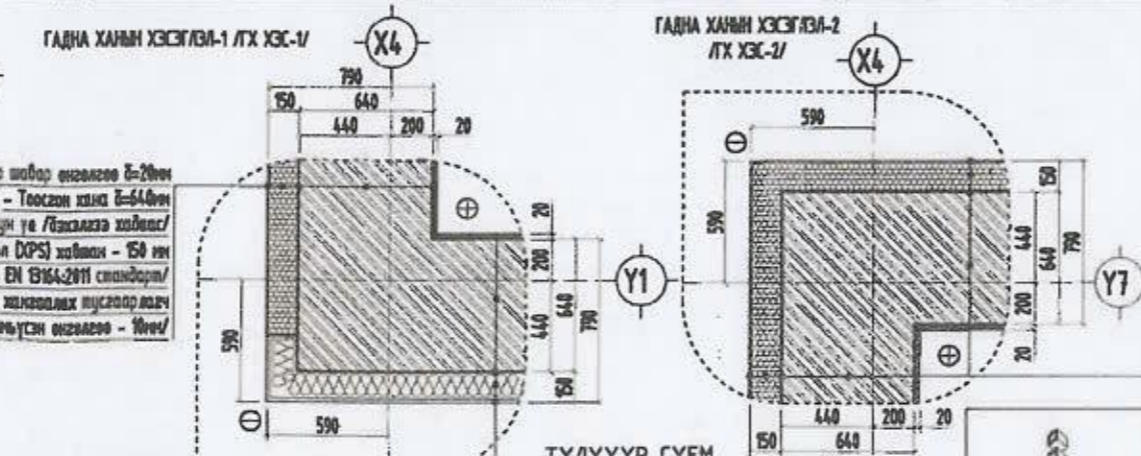
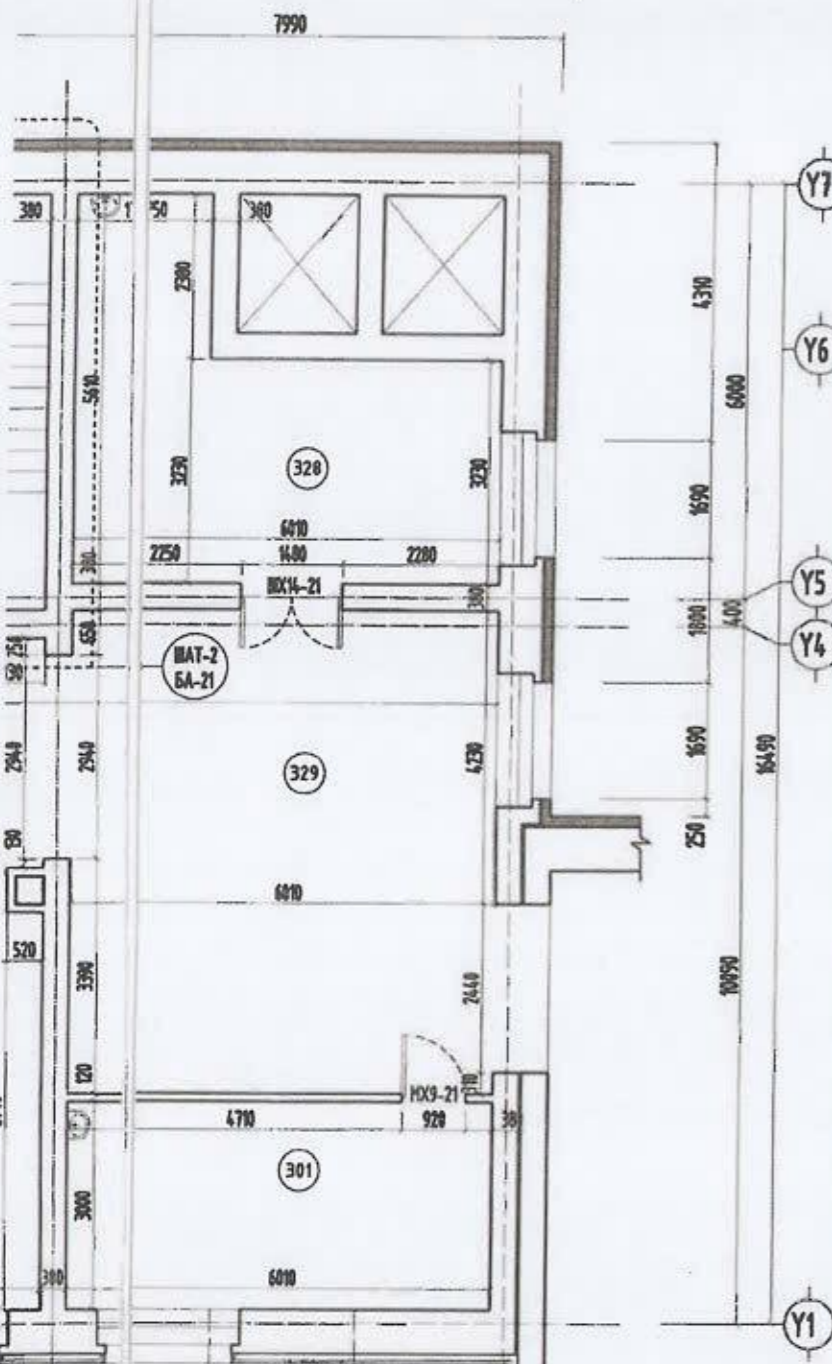

- Дотор шабар өнгөлгөө 6-20мм  
 - Тоосон хана 6-640мм  
 - Хангай барьцардуулагч хэс нэх цабуун үе /Ганцлага хадгас/  
 - Дулаалаг. Хөсөн полистирол (DPS) хавтан - 50 мм  
 ρ=35кг/м<sup>3</sup>, λ=0.041 Вт/м·К /MKS EN 13164-2011 стандарт/  
 - Солонгос хангалалх нусгаарлагч  
 - Гадна засал /Чулуун эмүүсэн өнгөлгөө - 10мм/

- Дотор шабар өнгөлгөө 6-20мм  
 - Тоосон хана 6-640мм  
 - Хангай барьцардуулагч хэс нэх цабуун үе /Ганцлага хадгас/  
 - Дулаалаг. Чулуун хавтан хавтан - 50 мм  
 ρ=110.0кг/м<sup>3</sup>, λ=0.038 Вт/м·К /MKS 3442-2002 стандарт/  
 - Мөсөл хавтан 6-20мм

Угалтуур шахар хайр өмөг  
 Өрөөн дотор байгаа угалтуур 16 ширхэг

БОСГОГҮЙ ХОЁР ТАЛДАА ХҮРЭЭТЭЙ ХААЛГА  
 Агаар солигдох эрэг  
 Шалны өнгөлгөө



УЛААНБААТАР ХОТ. СУХБААТАР ДҮҮРЭГ. 11-Р ХОРОО.  
 "СУХБААТАР ДҮҮРГИЙН ЗРҮҮЛ МЭНДИЙН ТӨВ"-ИЙН БАРИЛГЫН ЗАСВАР  
 "Б" Блокны Гуравдугаар давхрын байгуулалт /ГҮВШИН 6.00/

Архитектор	Э.Пүрэвдалаа	ЕГ.Шифр:	МХСМЭБ:	Өнгөс:
Гүйцэтгэсэн	Э.Пүрэвдалаа	ЭЖК-2023/20	М1:100	2023он
Шалсан	Э.Пүрэвдалаа	ТГ.Шифр:	Зурванд дугаар:	Хуудас:
			БА - 17	68

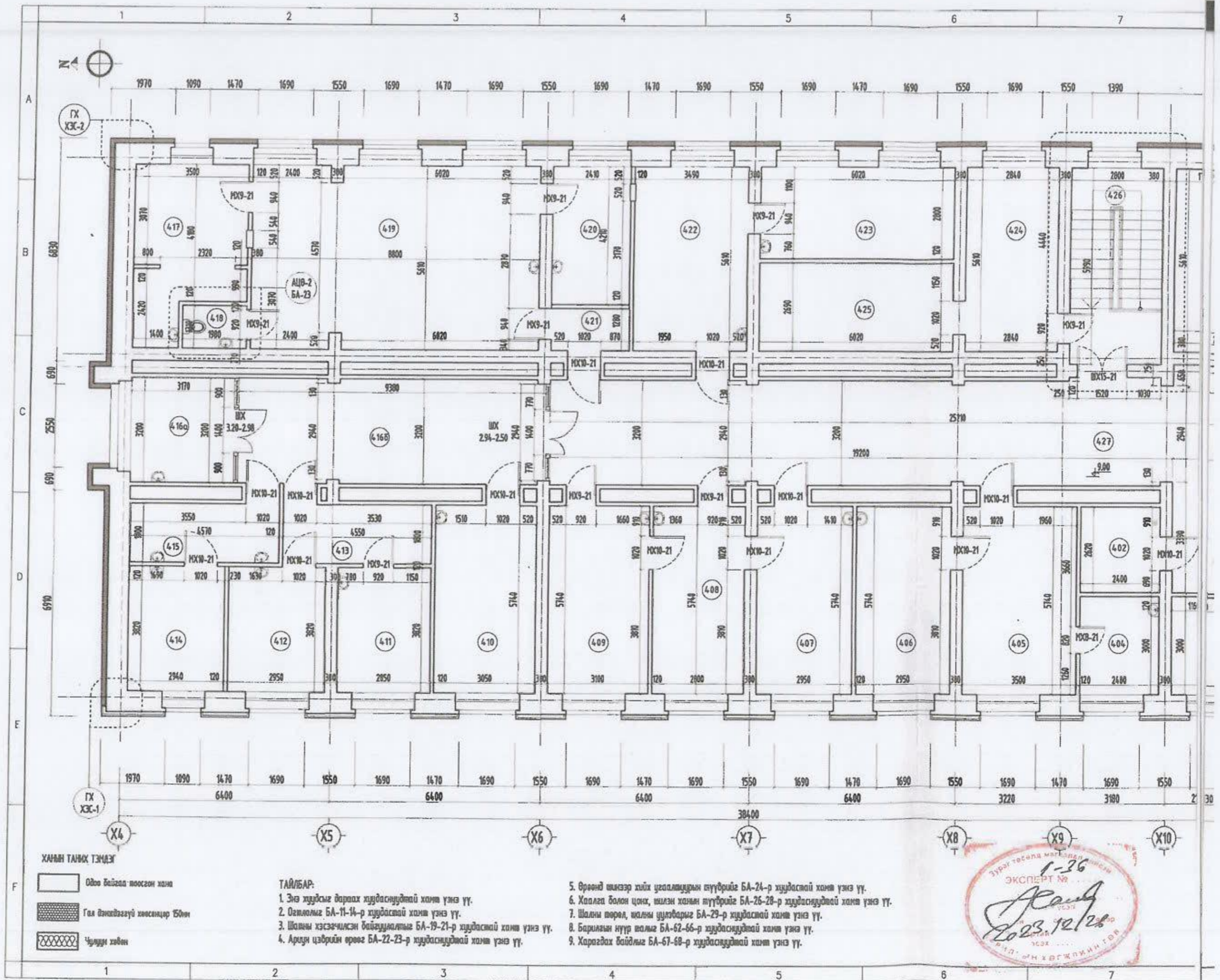
Улаанбаатар хотын төв хэргийн газар  
 УТАГ-776 3005945



**ХАМН ТАЙМЖ ТЭМЭЖ**

-  Одоо байгаа тоосгон ханга
-  Гал тэнгээгүй хөвсгөндөр 150мм
-  Чулуун хавдэн

**ТАЙЛБАР:**

1. Энэ хуудсыг дараах хуудаснуудтай хамт үзнэ үү.
2. Ойтломыг БА-11-14-р хуудасны хамт үзнэ үү.
3. Шагны хэсэгчилсэн байгуулалтыг БА-19-21-р хуудасны хамт үзнэ үү.
4. Ариун цэврийн өрөөг БА-22-23-р хуудаснуудтай хамт үзнэ үү.
5. Өрөөнд шинээр хийх усгалтны түүврийг БА-24-р хуудасны хамт үзнэ үү.
6. Хаалга болон цонх, шилэн ханга түүврийг БА-26-28-р хуудаснуудтай хамт үзнэ үү.
7. Шалны төрөл, шалны ууцбарыг БА-29-р хуудасны хамт үзнэ үү.
8. Барилгын нүүр шалыг БА-62-66-р хуудаснуудтай хамт үзнэ үү.
9. Харагдах байдлыг БА-67-68-р хуудаснуудтай хамт үзнэ үү.



"Б" БЛОКНЫ ДӨРӨВДҮГЭЭР ДАВХРЫН БАЙГУУЛАЛТ /ТҮВШИН 9.00/ М1:100

"Б" Блокны ДӨРӨВДҮГЭЭР ДАВХРЫН ДОТОР ЗАСЛЫН АЖЛЫН ТОО ХЭМЖЭЭ

ӨРӨӨНИЙ ТОДОРХОЙЛОЛТ

№	ӨРӨӨНИЙ НЭР	ТАЛБАЙ /м <sup>2</sup> /	Шалын төрөл	ТАЛБАЙ /м <sup>2</sup> /	Төлз	ТАЛБАЙ /м <sup>2</sup> /	Хана	Тайлбар	
401	Нэс ажлаарын өрөө	26.30	Хулдаас	26.00		73.20	Энхэлгийн зориулалтын тосон будаг	Нэрвэх 120 мм тоссон хана 1.75м х 2.90м = 3.36м <sup>2</sup> (3.36м <sup>2</sup> х 2 = 6.60м <sup>2</sup> )	
402	Азгуулах	8.00		7.00		30.10			
403a	Мобиломлын өрөө	14.20	Чулуур хавтан	14.20		48.00			
403b	Азгуулах	4.00		4.00		24.00			
404		8.30		7.30		28.20			
405	Диабетийн шөв	23.20		21.20		52.30			
406		19.00		17.00		47.00			
407	Нэс засал боолт	20.00		18.00		51.00			
408	Нэс засал кабинет	19.00	Хулдаас	17.00		46.40			
409	Нэс засал цэвэр боолт	20.40		18.40		50.00			
410		20.20		18.20		51.10	Энхэлгийн зориулалтын тосон будаг		
411		12.40		11.00		35.00			
412		12.80		11.40		36.00			
413		10.30		9.00		35.50			
414	Дох кабинет	11.40	Керамик плита	11.40	Энхэлсэн будаг	19.20, 18.00			Плита /шанаас дээш 1.60 м/, Энхэлсэн будаг /1.60м дээш/
415		10.30		9.00		37.50			
416a		10.70	Хулдаас	10.20		24.00			
416b		32.80		30.20		52.40			
417		19.00		17.00		59.00			
418		3.00	Керамик плита	3.00		94.0, 9.00			Плита /шанаас дээш 0.8-1.60 м/, Энхэлсэн будаг /1.60м дээш/
419	Рентген	52.00		49.00		75.00	Энхэлгийн зориулалтын тосон будаг		
420		12.40	Хулдаас	11.00		37.00			
421		5.40		4.40		25.50			
422	Рентген зургийн өрөө	23.00		21.00		57.00			
423		17.00	Керамик плита	17.00		24.70, 21.00	Плита /шанаас дээш 1.60 м/, Энхэлсэн будаг /1.60м дээш/		
424	Энгийн азгуулах	18.30	Хулдаас	16.30		45.00	Энхэлгийн зориулалтын тосон будаг		
425		19.00		17.00		52.10			
426	Шалны хангиал		Чулуур хавтан	17.00		48.00			
427	Коридор	110.00	Хулдаас	106.00		168.00			
Шалын нэгжиглэгээ бетон бэлтгэл /м <sup>2</sup> р 150/ Эсн журмаартай байна. 537.20 м <sup>2</sup> х 3.0 см = 16.10 м <sup>3</sup>									
<b>НӨЙТ ТАЛБАЙ</b>		512.00	Хулдаас	537.20	Энхэлсэн будаг	1320.30	Өрөөнийн тосон будаг хана		
		31.40	Керамик плита						
		18.20	Чулуур хавтан			53.30	Плита хана		

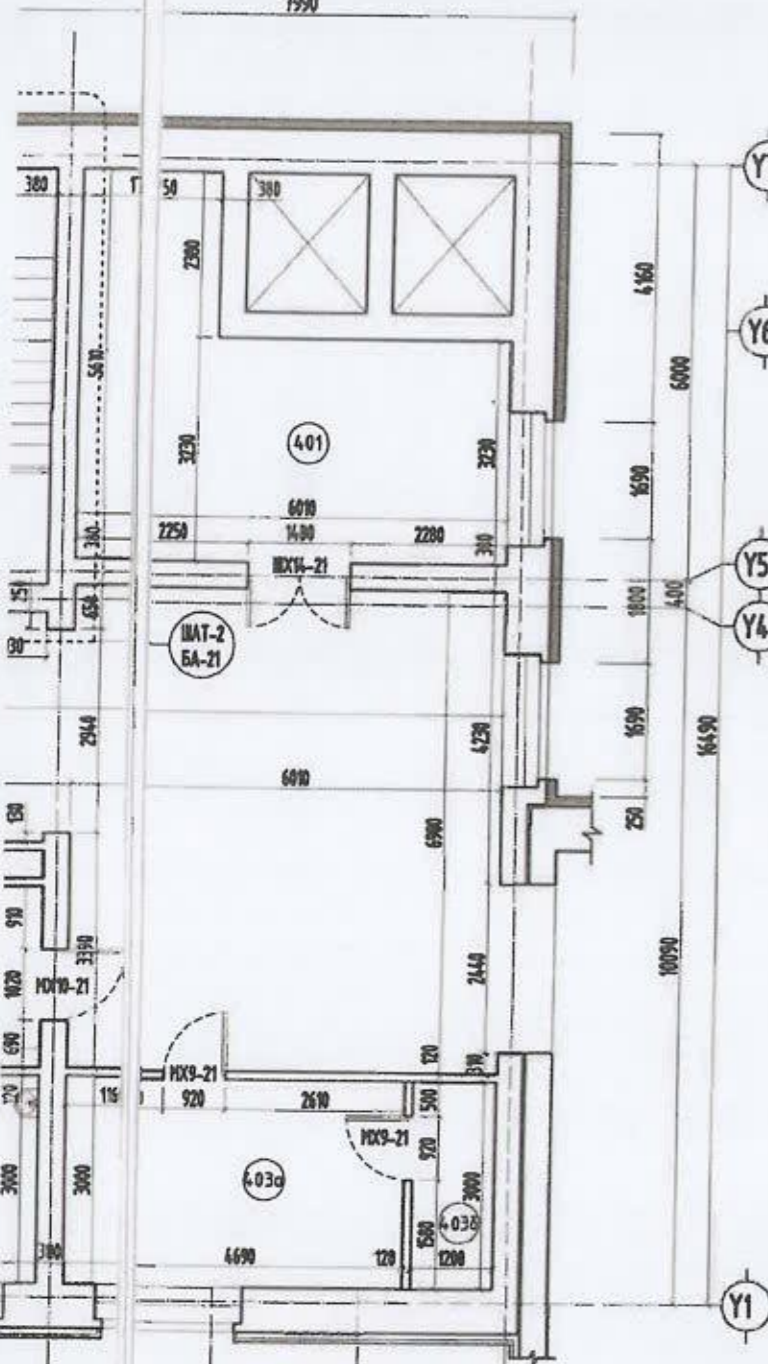

ГАДНА ХАНЫ ХЭСГЭЛЭ-1 ЛХ ХЭС-1

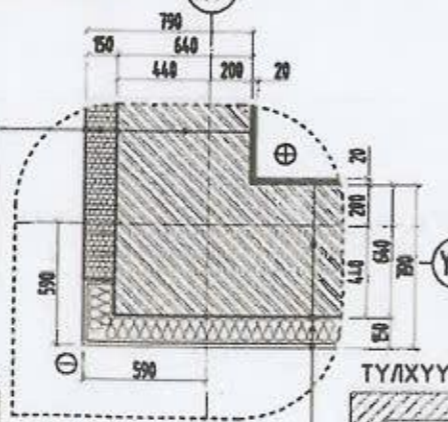

ГАДНА ХАНЫ ХЭСГЭЛЭ-2 ЛХ ХЭС-2

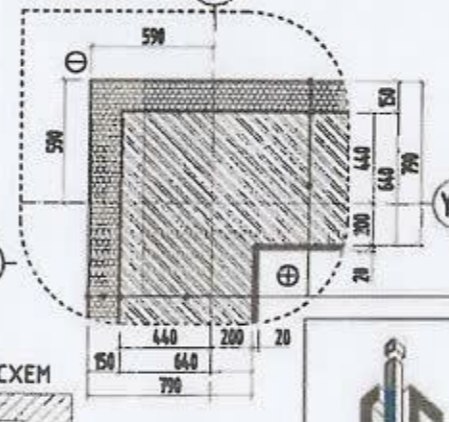

Угалтуур илвэр хийх өсгий  
Өрөө дотор байгаа угалтуур 16 ширхэг



- Дотор шавар өнгөлгөө 6-20мм  
- Тоосон хана 6-640мм  
- Хангай барьцардуулагч хэс нэх цахуй үе /Бэхлэгээ хадгал/  
- Дундагца. Хоосон полимерлэл (EPS) хавтан - 50 мм  
ρ=35кг/м<sup>3</sup>, λ=0.041 Вт/м·К /НБС EN 8164:2011 стандарт/  
- Салхиноос хангаалах тусгаарлагч  
- Гайна засал /Чулуур энхэлсэн өнгөлгөө - 10мм/  
  
- Дотор шавар өнгөлгөө 6-20мм  
- Тоосон хана 6-640мм  
- Хангай барьцардуулагч хэс нэх цахуй үе /Бэхлэгээ хадгал/  
- Дундагца. Чулуур нөдөн хавтан - 50 мм  
ρ=110.0кг/м<sup>3</sup>, λ=0.030 Вт/м·К /НБС 3442:2002 стандарт/  
- Итгэл хавтан 6-20мм

- Дотор шавар өнгөлгөө 6-20мм  
- Тоосон хана 6-640мм  
- Хангай барьцардуулагч хэс нэх цахуй үе /Бэхлэгээ хадгал/  
- Дундагца. Хоосон полимерлэл (EPS) хавтан - 50 мм  
ρ=35кг/м<sup>3</sup>, λ=0.041 Вт/м·К /НБС EN 8164:2011 стандарт/  
- Салхиноос хангаалах тусгаарлагч  
- Гайна засал /Чулуур энхэлсэн өнгөлгөө - 10мм/



УЛААНБААТАР ХОТ. СУХБААТАР ДҮҮРЭГ. 11-Р ХОРОО. "СУХБААТАР ДҮҮРГИЙН ЭРҮҮЛ МЭНДИЙН ТӨВ"-НИЙ БАРИЛГЫН ЗАСВАР "Б" Блокны Дөрөвдүгээр давхрын байгуулалт /ТҮВШИН 9.00/					Үе шал АЗ
Архитектор	Э.Пүрэвдэлэл	Е.Г.Шарф	Масштаб	Огноо	
Гүйцэтгэсэн	Э.Пүрэвдэлэл	ЗЖК-2023/20	Түвшин	МН-100	2023ын
Шалсан	М.Ганболор	Т.Г.Шарф	Зургийн дугаар	Хулдаас	68
			Б.А - 10		

НЭГДҮГЭЭР ДАВХРЫН ШАТНЫ ХЭСЭГЧИЛСЭН БАЙГУУЛАЛТ

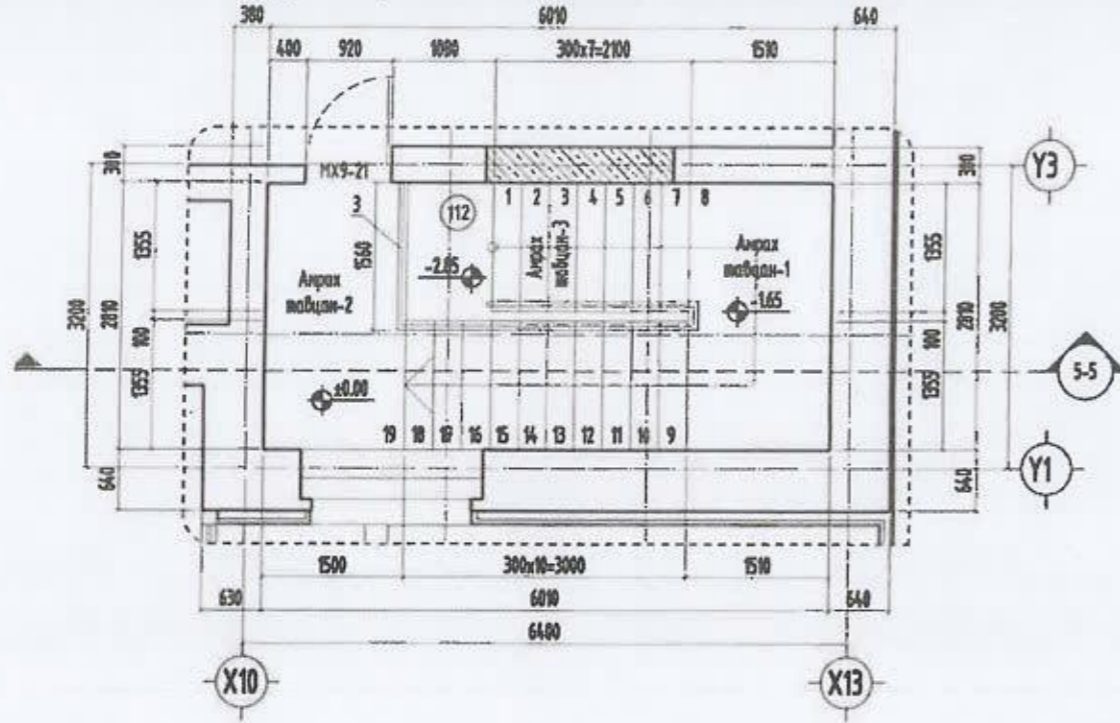

ШАТНЫ БАРИУЛ

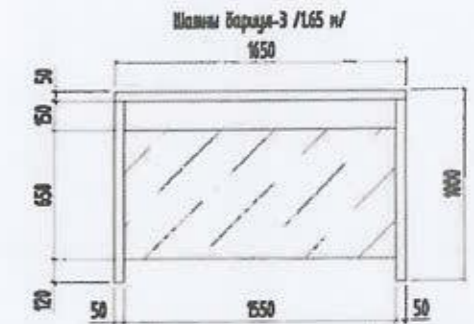
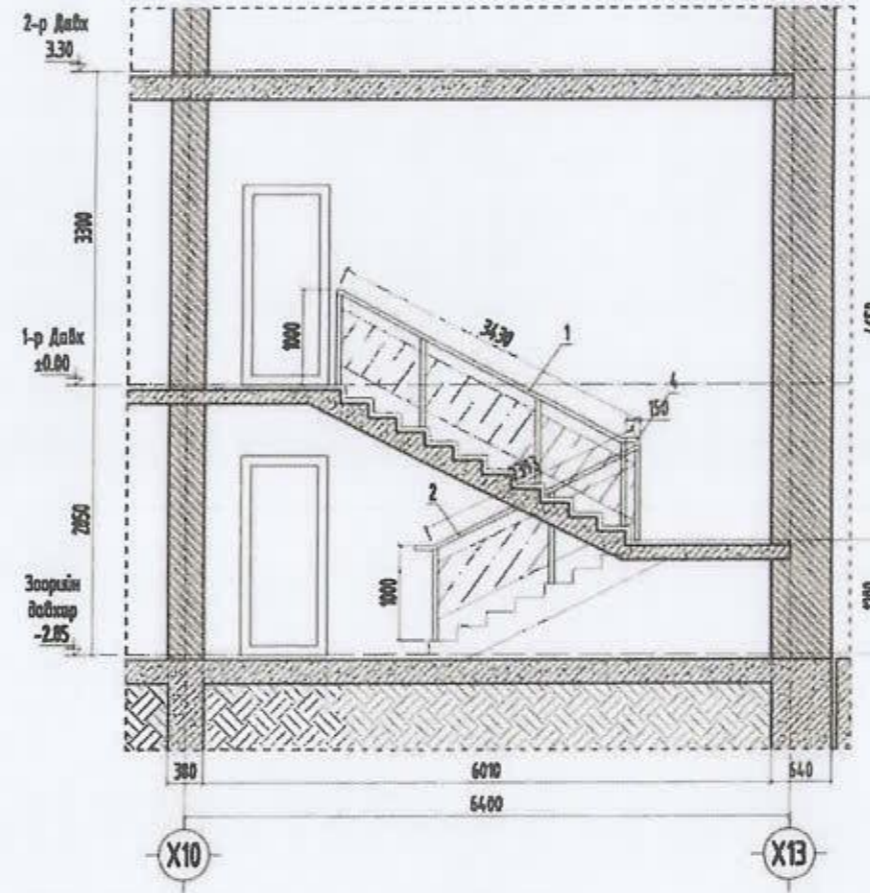

№	Эзэлхүүний нэр	Хэмжээ црт мм	Хэмжээ өндөр мм	Тоо ширхэг	М <sup>2</sup>
1	Шалны баруун-1	3430			3.43
2	Шалны баруун-2	2393	1000		2.39
3	Шалны баруун-3	1650			1.65
4	Шалны баруун-4	150			0.15
Нийт талбай					7.62

ОГТЛОЛ 5-5

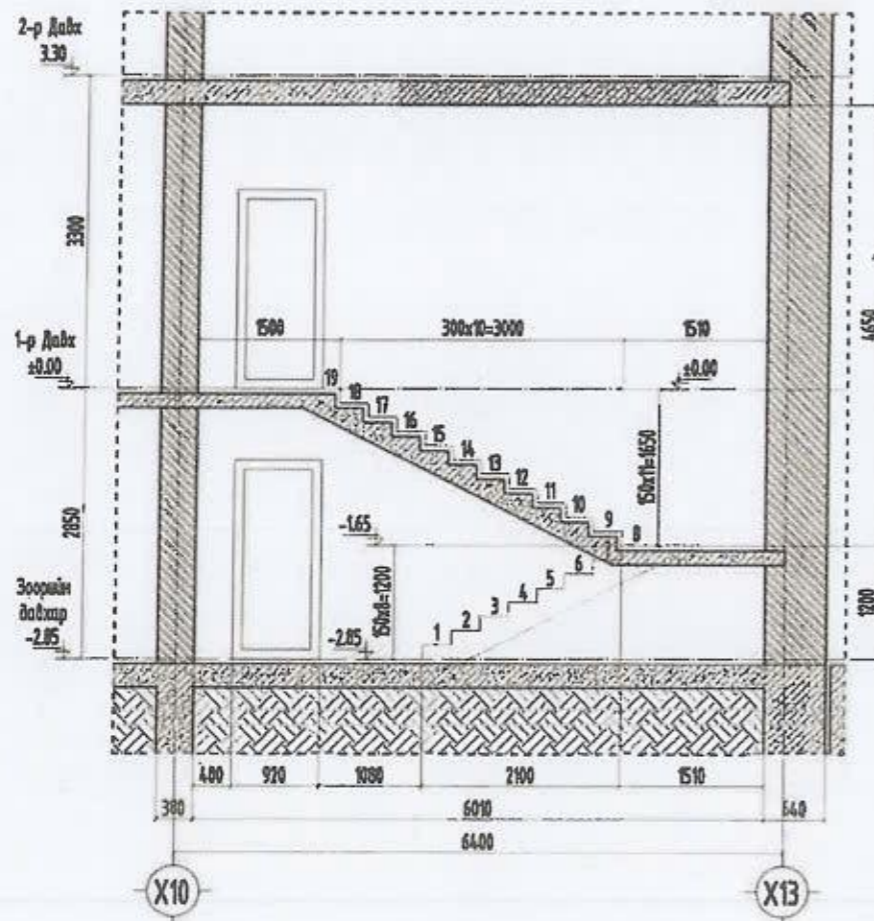

№	Эзэлхүүний нэр	Хэмжээ мм L x W	Тоо ширхэг	Нийт тоо хэмжээ /м <sup>2</sup>
1	Анрах тавцан-1	2810 x 1510	1	4.24
2	Анрах тавцан-2	2810 x 1500	1	4.22
3	Анрах тавцан-3	1355 x 300	17	6.91
4	Анрах тавцан-4	1355 x 120	19	3.19
Нийт талбай				18.47



ТАЙЛБАР:

1. Энэ хуудсыг дараах хуудаснуудтай хамт үзнэ үү.
2. Байгуулалтыг БА-15-18-р хуудаснуудтай хамт үзнэ үү.
3. Огтлолуудыг БА-11-14-р хуудаснуудтай хамт үзнэ үү.
4. Шалны баруулын түүвэр нь ерөнхий хэмжээг харуулах тул захиалгыг газар дээрээс нь нарийвчилсан тоо, хэмжээг өлч хийлгэнэ.

ХАНЫН ТАНХ ТЭНДЭГ



ТҮЛХҮҮР СХЕМ

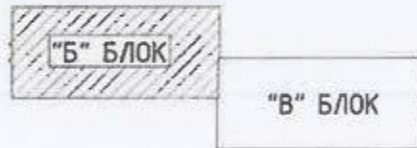

ЧЛААНБААТАР ХОТ, СУХБААТАР ДҮҮРЭГ, 11-Р ХОРОО.			
"СУХБААТАР ДҮҮРГИЙН ЗЭРҮЛ МЭНДИЙН ТӨВ"-ИЙН БАРИЛГЫН ЗАСВАР			
Шат-1-ийн хэсэгчилсэн байгуулалт			Үе шал: А3
Архитектор	ЭЛЭРЭДБАВА	ЕГ Шифр: ЭЖК-2023/20	Огноо: 2023 он
Гүйцэтгэсэн	ЭЛЭРЭДБАВА	ТГ Шифр:	Хуудас: 68
Шалгарсан	М.ГАНБААТАР	Заруулагч: БА-19	



ХОЁРДУГААР ДАВХРЫН ШАТНЫ ХЭСЭГЧИЛСЭН БАЙГУУЛАЛТ

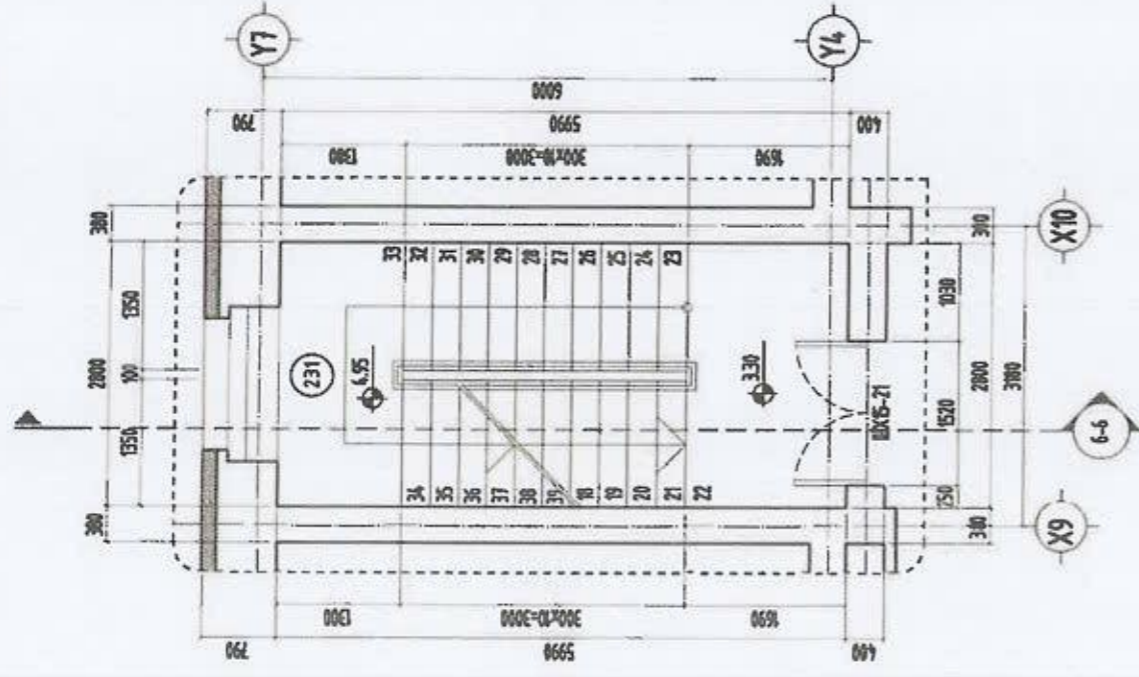

НЭГДҮГЭЭР ДАВХРЫН ШАТНЫ ХЭСЭГЧИЛСЭН БАЙГУУЛАЛТ

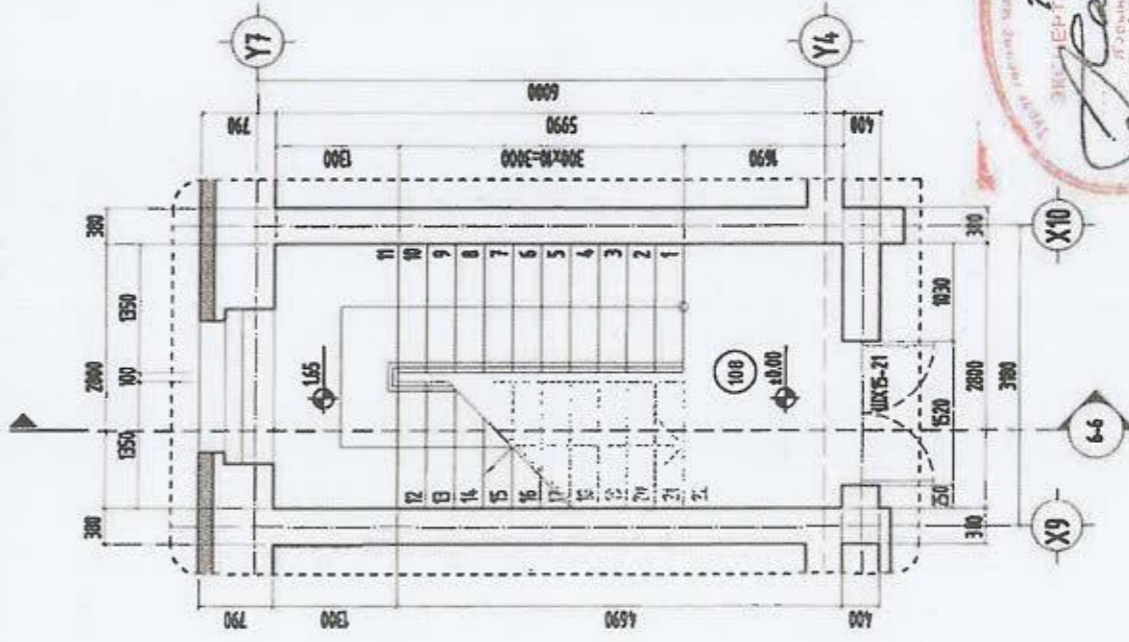

ШАТ - 2 - ын ХЭСЭГЧИЛСЭН БАЙГУУЛАЛТ - 1 М1:75

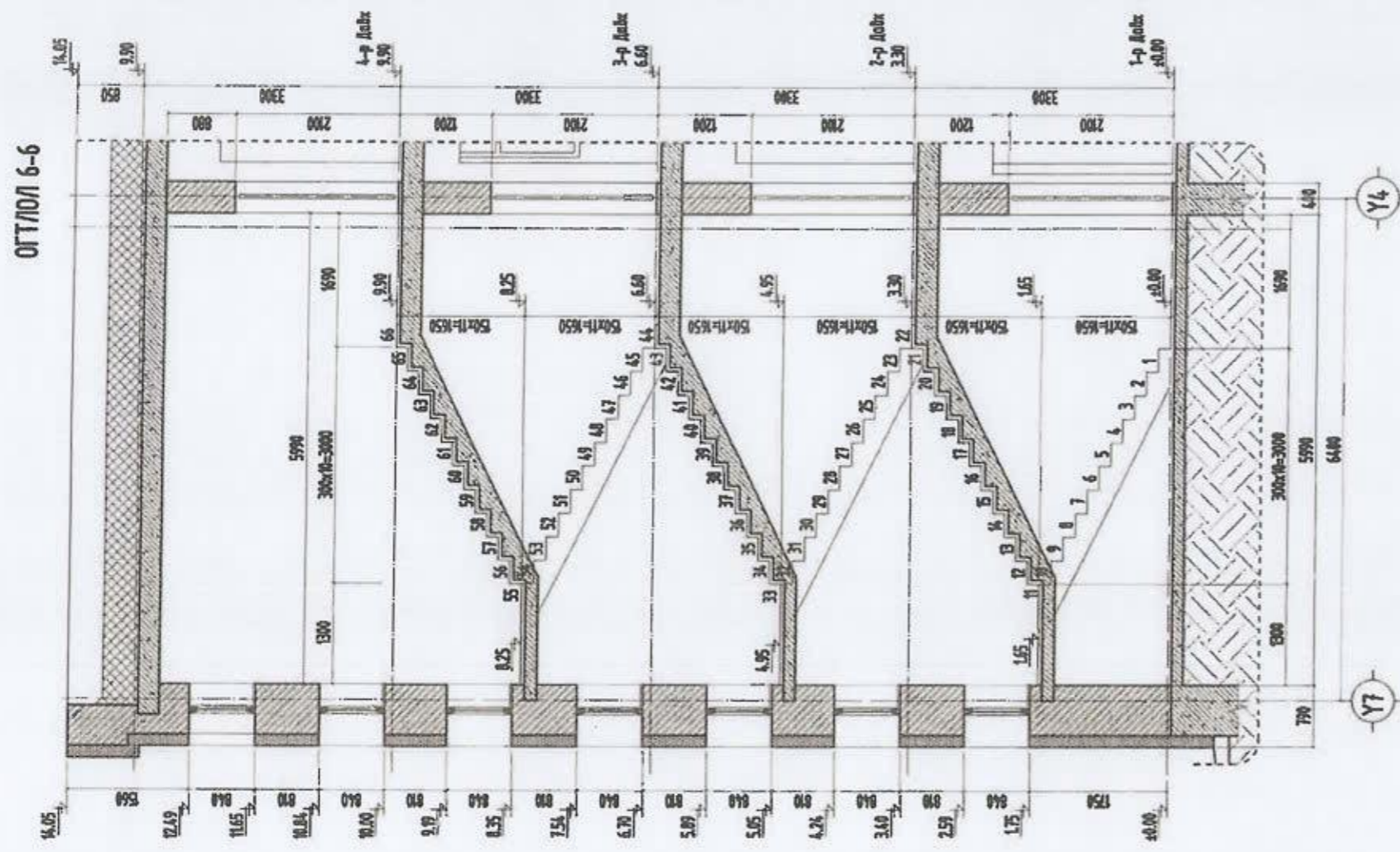

- ТАЙЛБАР:**
1. Энэ хуудсыг дараах хуудаснуудтай хамт үзнэ үү.
  2. Байгуулалтын БА-15-18-р хуудаснуудтай хамт үзнэ үү.
  3. Ослолмудыг БА-11-14-р хуудаснуудтай хамт үзнэ үү.
  4. Шат-2-ын хэсэгчилсэн байгуулалт-2-ыг БА-21-р хуудастай хамт үзнэ үү.
  5. Шалны барилгын шүүвэр нь ерөнхий хэсэгээг харуулах явд эзхлэсэн газар дээрээс нь нэрийдчихсэн шоо, хэнхээг авч хийлгэжээ.

Шалны чулуун хэлбэрийн шүүвэр - 72.0 м

№	Эзэхүүний нэр	Хэсэгсн мн L x W	Тоо ширээг	Тоо хэнхээг /м²/	Нийт шоо хэнхээг /м²/
1-р	Байрны чулуун хэлбэр 4.00	5990 x 2800	1	16.77	72.03
1-р	Байрны шалны эвэрлүүлэн өргөх модон 4.00 - 3.30	1550 x 300	20	0.10	
1-р	Байрны шалны өргөх модон 1.65	2000 x 1500	1	3.64	
1-р	Байрны шалны босоо чулуун хэлбэр	1550 x 100	22	3.56	
2-р	Байрны чулуун хэлбэр 3.30	2000 x 1650	1	4.73	
2-р	Байрны шалны эвэрлүүлэн өргөх модон 3.30 - 6.60	1550 x 300	20	0.10	
2-р	Байрны шалны өргөх модон 4.95	2000 x 1500	1	3.64	
2-р	Байрны шалны босоо чулуун хэлбэр	1550 x 100	22	3.56	
3-р	Байрны чулуун хэлбэр 6.60	2000 x 1650	1	4.73	
3-р	Байрны шалны эвэрлүүлэн өргөх модон 6.60 - 9.90	1550 x 300	20	0.10	
3-р	Байрны шалны өргөх модон 8.25	2000 x 1500	1	3.64	
3-р	Байрны шалны босоо чулуун хэлбэр	1550 x 100	22	3.56	

ХАМН ТАМХ ТЭМДЭГ

Овоо байдал мөссөн хамт

Гал далайгайг хэсгээр 50мм

Шилээр өргөх блок хамт



УЛААНБААТАР ХОТ, СУХБААТАР Дүүрэг, 11-р хороо,  
"СУХБААТАР Дүүргийн Эрүүл мэндийн тов"-ийн барилгын засвар  
Шат-2-ын хэсэгчилсэн байгуулалт - 1

Аркуулагч: *[Signature]*  
Гүйцэтгэсэн: *[Signature]*  
Мэдээлсэн: *[Signature]*

ЭЛ Шүүвэр: ЗХК-2023/20  
ТТ Шүүвэр: ТТ Шүүвэр

Үе шал АЗ  
Сансас: МН75  
Хуудас: БА-20  
68

ТҮЛХҮҮР СХЕМ

"Б" БЛОК

"В" БЛОК

ДӨРӨВДҮГЭЭР ДАВХРЫН ШАТНЫ ХЭСЭГЧИЛСЭН БАЙГУУЛАЛТ

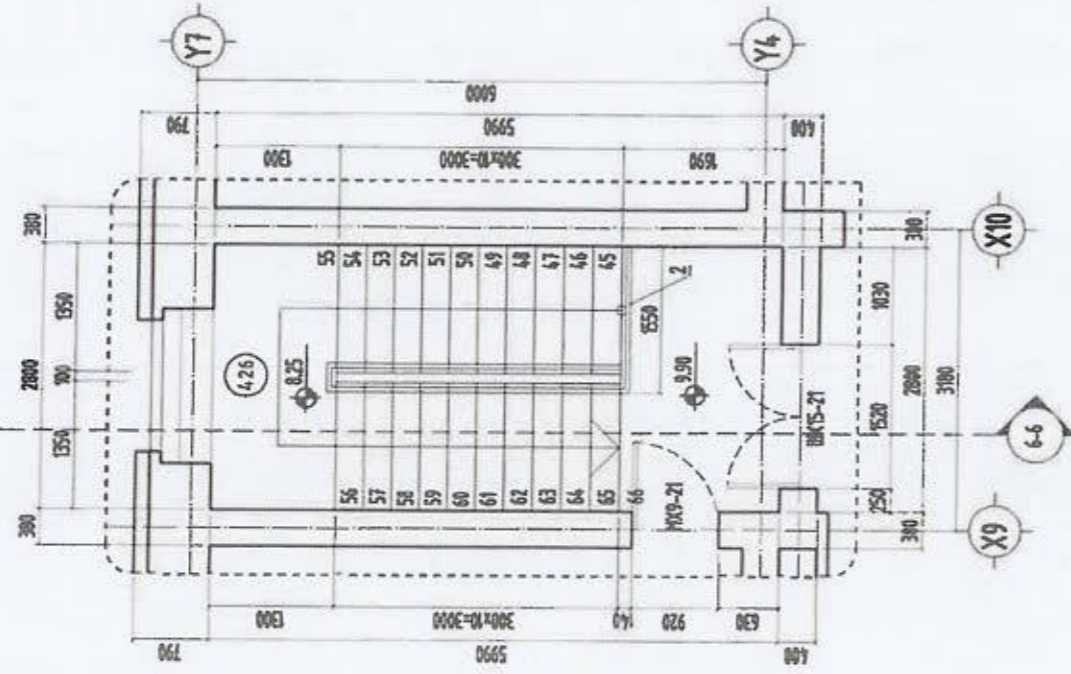

ШАТ - 2 - ын ХЭСЭГЧИЛСЭН БАЙГУУЛАЛТ - 2 М1:75

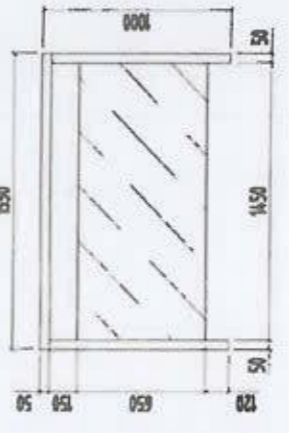
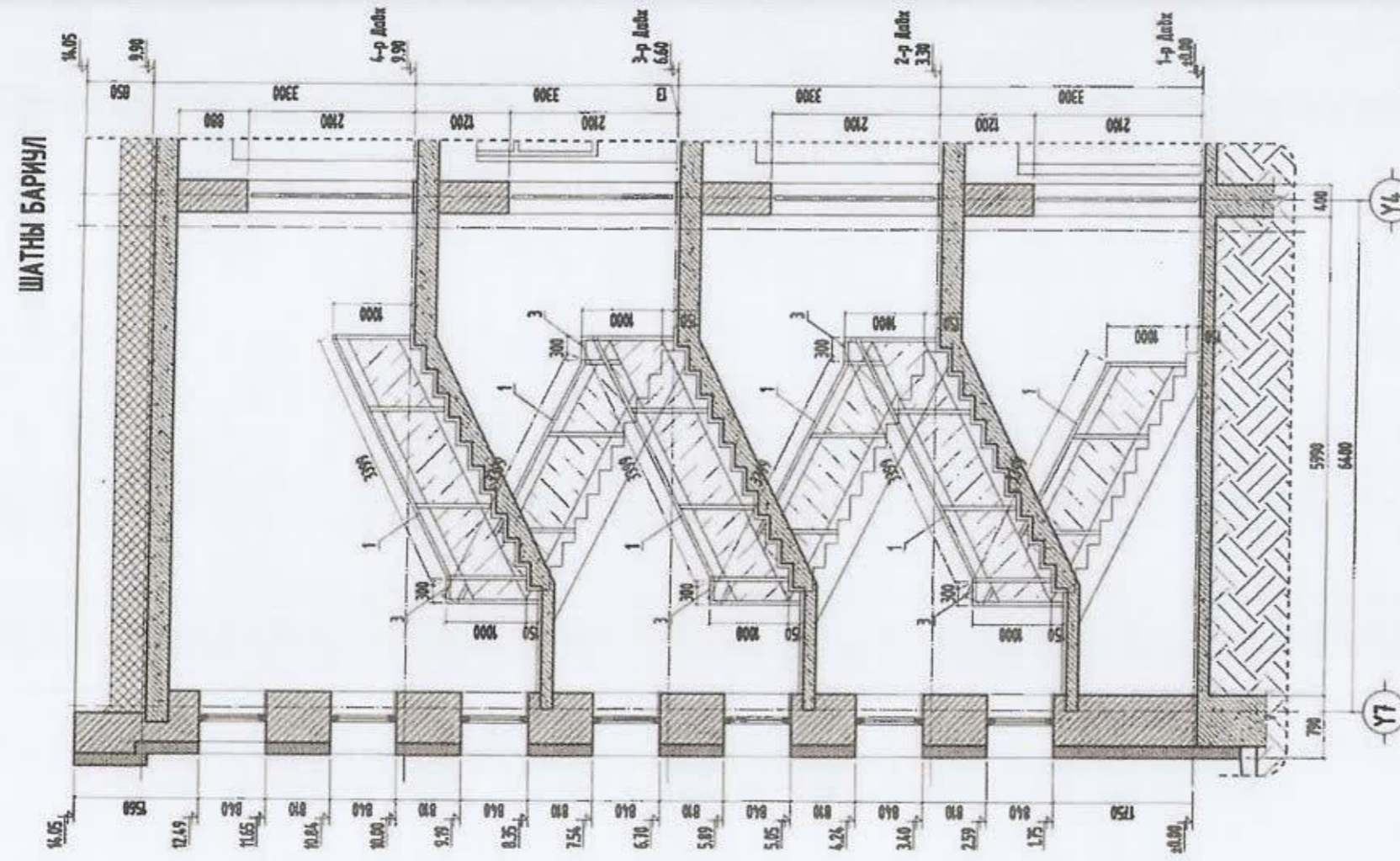

№	Зэвсгүүрийг нэр	Хэмжээ үрэг мн	Хэмжээ мидэр мн	Тоо ширхэг	Нийл шүү
					хэмжээ /м <sup>2</sup> /
1	Шалны баруун-1	3399	1000	6	2834
2	Шалны баруун-2	654	300	1	159
3	Шалны баруун-3	300	300	5	159
Нийл шүү					2339

ТАЙЛБАР:

1. Энэ хувьдсыг барихад хурдасгууртай хийм үзэг үү.
2. Байгууллага БА-Б-Б-р хурдасгууртай хийм үзэг үү.
3. Огноолуудыг БА-Н-Н-р хурдасгууртай хийм үзэг үү.
4. Шал-2-ын хэсэгчилсэн байгуулалт-1-ийг БА-20-р хурдасгуур хийм үзэг үү.
5. Шалны барууныг бүрэн нь өргөний хэмжээгээр лоруулахгүй хэсэгчилсэн галар дээрээг нь норийлчиглан шүү, хэмжээг өгч хийлгэнэ.

ХАНН ТАНХ ТЭМЦ

- 0300 буйвал ноосон хийм
- Гал дамжсаар хэмжээг 50мм
- Шалар өрөг бие хийм

ГУРАВДУГААР ДАВХРЫН ШАТНЫ ХЭСЭГЧИЛСЭН БАЙГУУЛАЛТ

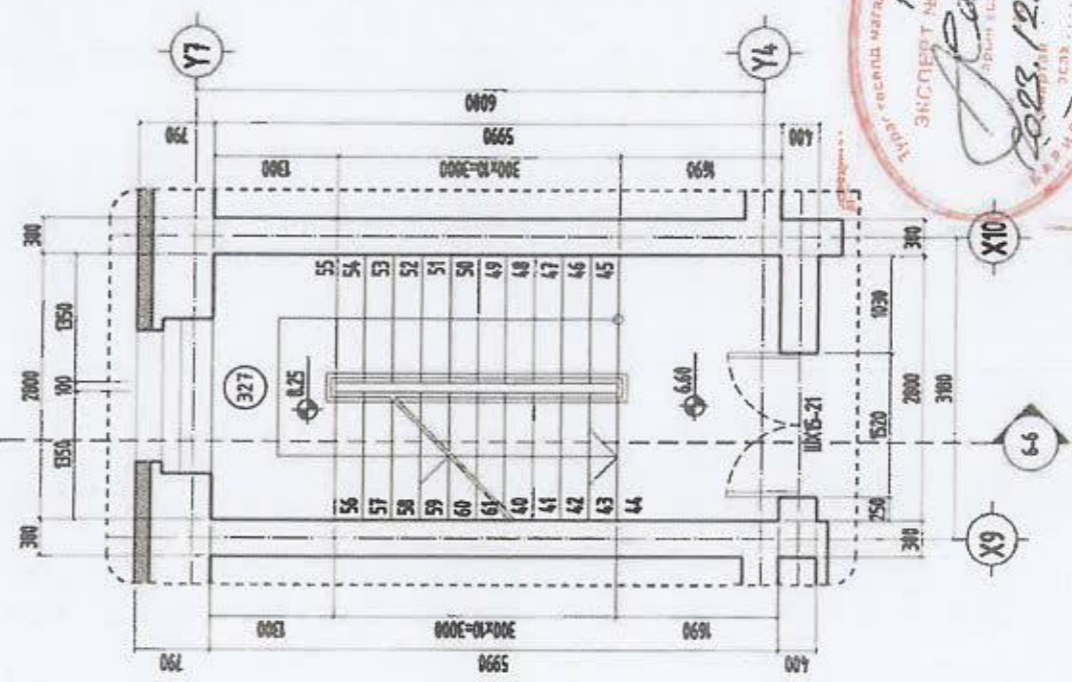

ТҮЛХҮҮР СХЕМ

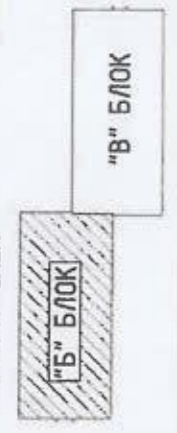

УМАЛБААТАР ХОТ, СУХБААТАР ДҮҮРЭГ, 11-Р ХОРОО.  
"СУХБААТАР ДҮҮРЭГНИЙ ЗРҮҮЛ НЭЭДИЙН ТӨӨ-ИЙН БАРИЛГЫН ЗАСВАР

Шат-2-ын хэсэгчилсэн байгуулалт-2

Ажилдсан	ЕГ Шүрэг	Нийслэл	Уе шал АЗ
Гүйцэтгэн	ЗМХ-2023/20	М175	Огноо
Шалсан	ТГ Шүрэг	Эргэлт дүрэм	Хүдээг
	МТ шийдвэр	БА-21	№



**АРИУН ЦЭВРИЙН ӨРӨӨ-1  
/АЦӨ-1/-ийн ХЭСЭГЧИЛСЭН  
БАЙГУУЛАЛТ М1:50**

**АРИУН ЦЭВРИЙН ӨРӨӨ-1  
2.00 м<sup>2</sup> /АЦӨ-1/**

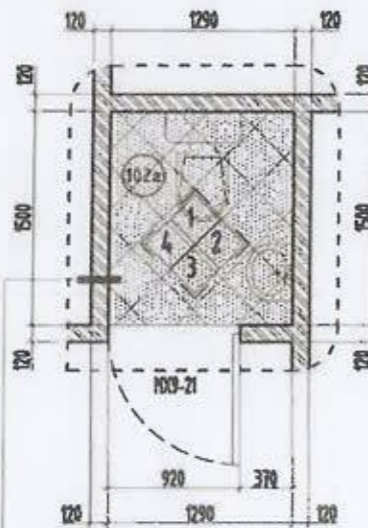

- Керамик хавцан, 6-10мм
- Зөрчилтийн цагдау
- Үс шугарлагч 1 үе
- Тоосгон хана 120мм
- 1 үе замаск
- Будаг

**БОСГОГҮЙ ХОЁР ТАЛДАА  
ХҮРЭЭТЭЙ ХААЛГА**

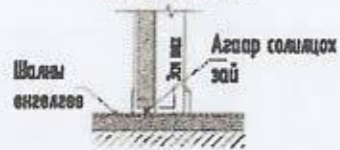

ХАНЫН ТАНХ ТЭМДЭГ

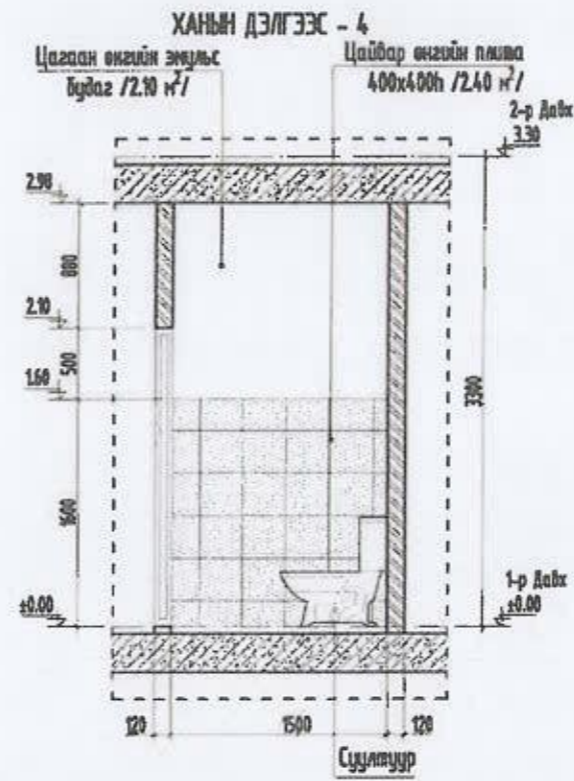
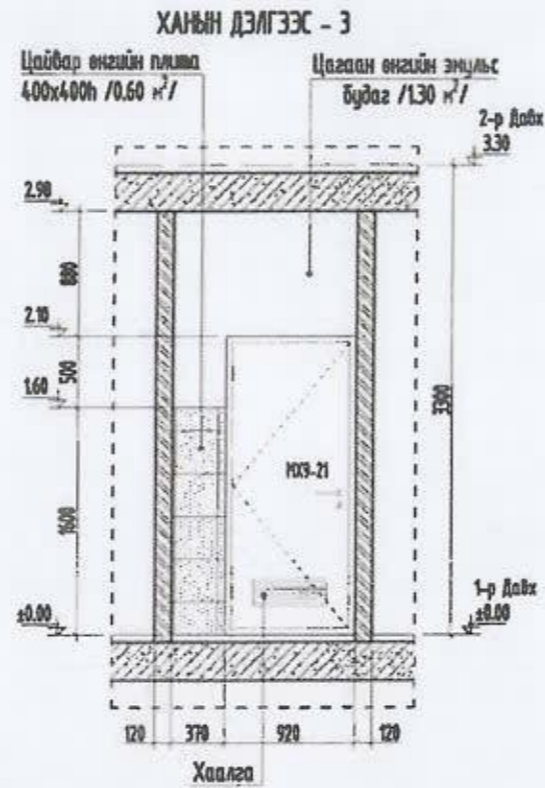
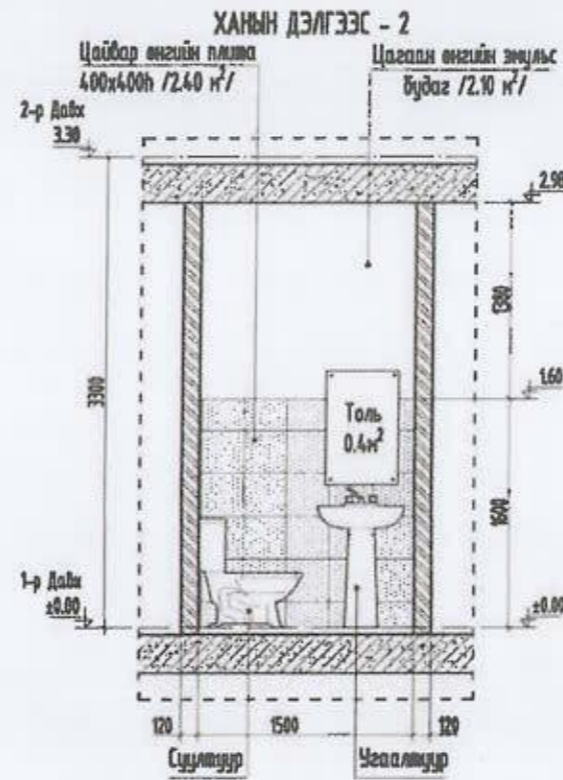
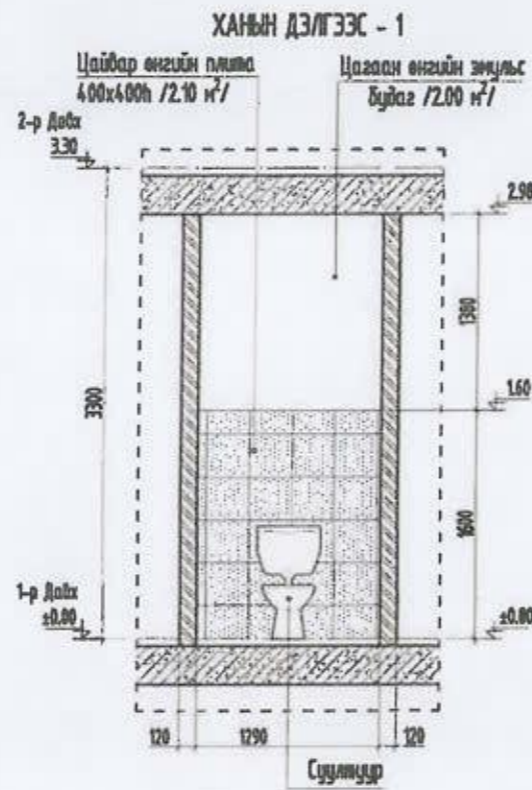
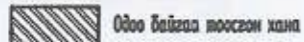

**ТАЙЛБАР:**

1. Энэ хуудсыг дараах хуудаснуудтай хамт үзнэ үү.
2. Байгуулалтыг БАБ-18-р хуудаснуудтай хамт үзнэ үү.
3. Огтлолдуудыг БА-11-14-р хуудаснуудтай хамт үзнэ үү.
4. Шалын төрөл, шалын үүдэврийг БА-56-р хуудасны хамт үзнэ үү.
5. Ариун цэврийн өрөө, дүнийн өрөөний шалны гадаргууг үндсэн шалны гадаргуугаас доор байхаар төлөвлөнө.

ТҮЛХҮҮР СХЕМ

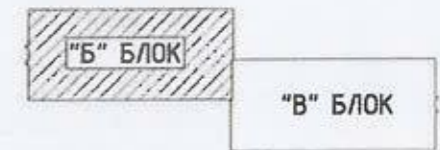

<p>Эдийн засгийн нэгж "ХХК" УТАС: 476 9005665</p>	УЛААНБААТАР ХОТ, СУХБААТАР ДҮҮРЭГ, 11-Р ХОРОО. "СУХБААТАР ДҮҮРГИЙН ЗРҮҮЛ МЭНДИЙН ТӨВ"-ийн БАРИЛГЫН ЗАСВАР Ариун цэврийн өрөө-1 /АЦӨ-1/-ийн хэсэгчилсэн байгуулалт			Үе шал: А3
	Архитектор	ЭЛүрэвдалбаа	ЕГ Шифр: ЗХК-2023/20	Масштаб: М1:50
	Гүйцэтгэгч	ЭЛүрэвдалбаа	ТГ Шифр:	Эргэлийн дугаар: БА - 22
Шалгасан	М.Ганбаатар	Масштаб: М1:50	Хуудас: 68	Огноо: 2023 он



АРИУН ЦЭВРИЙН ӨРӨӨ-2  
2.60 м<sup>2</sup> /АЦӨ-2/

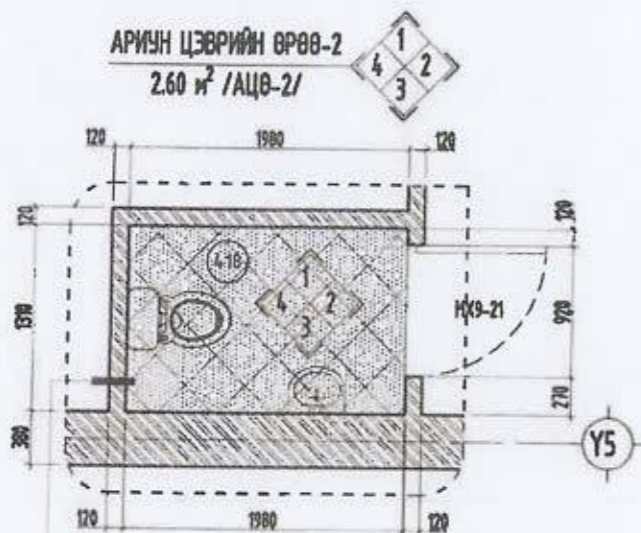

- Керамик хавтан, φ-10мм
- Зориулалтын цавуу
- Үс тусгаарлагч 1 үе
- Тоосгон хана 120мм
- 1 үе замаск
- Будаг

БОСГОГҮЙ ХОЁР ТАЛДАА  
ХҮРЭЭТЭЙ ХААЛГА



ХАНЫН ТАНИХ ТЭНДЭГ

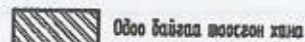

ХАНЫН ДЭЛГЭЭС - 1

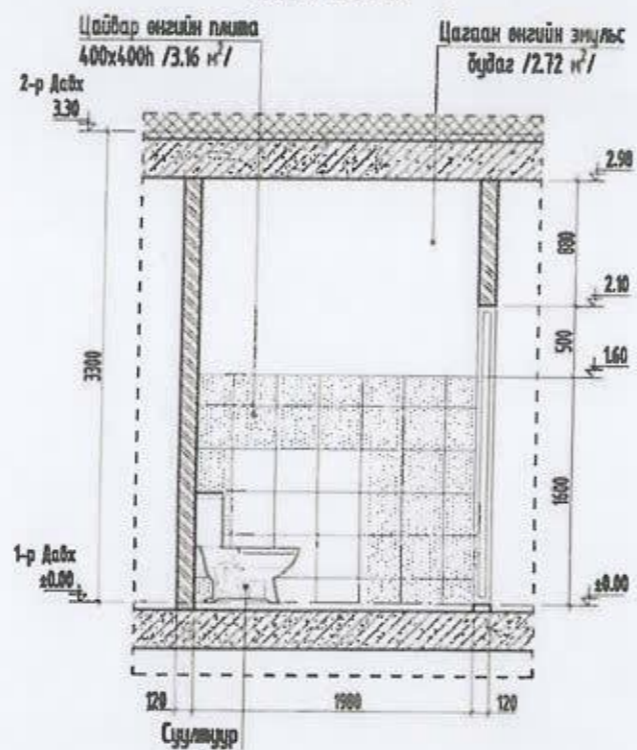

ХАНЫН ДЭЛГЭЭС - 2

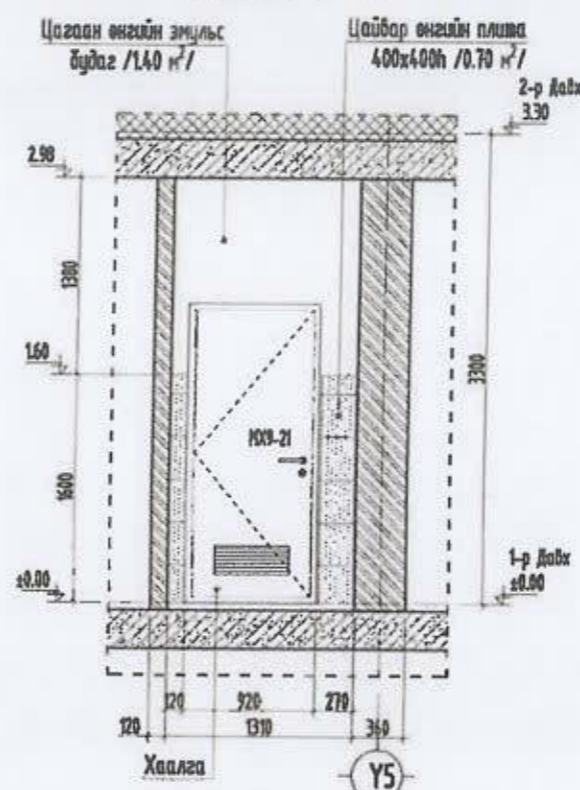

ХАНЫН ДЭЛГЭЭС - 3

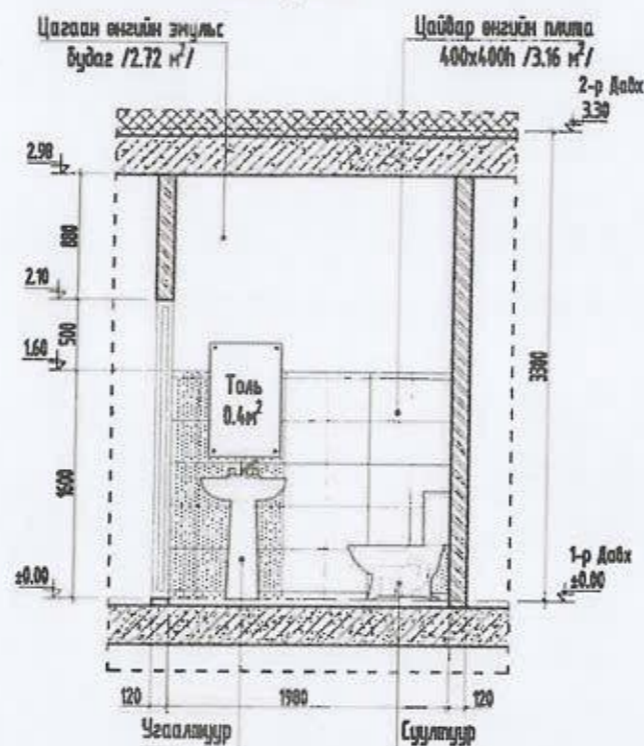

ХАНЫН ДЭЛГЭЭС - 4

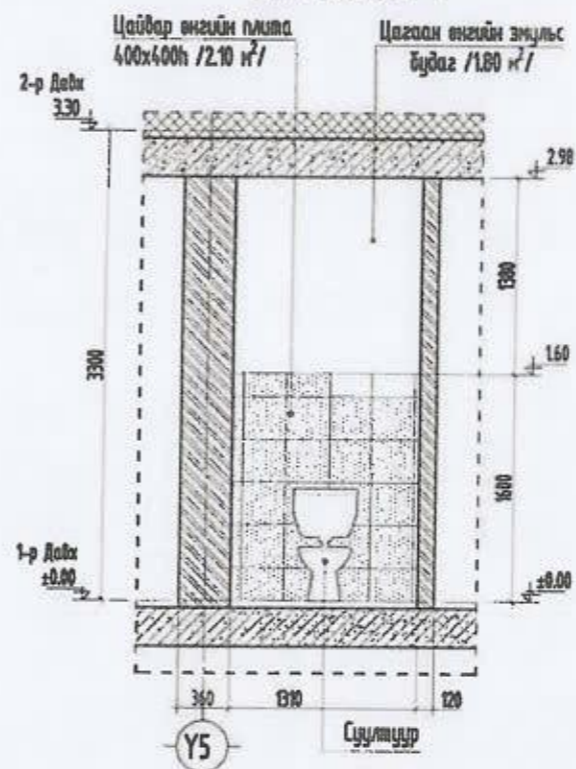

АРИУН ЦЭВРИЙН ӨРӨӨ-2  
/АЦӨ-2/-ЫН ХЭСЭГЧИЛСЭН  
БАЙГУУЛАЛТ М1:50

ТАЙЛБАР:

1. Энэ хуудсыг дараах хуудаснуудтай хамт үзнэ үү.
2. Байгуулалтыг БАБ-18-р хуудаснуудтай хамт үзнэ үү.
3. Огноолуудыг БА-11-14-р хуудаснуудтай хамт үзнэ үү.
4. Шалын төрөл, шалын үүхэврийг БА-56-р хуудастай хамт үзнэ үү.
5. Ариун цэврийн өрөө, дүжийн өрөөний шалны гадаргууг үндсэн шалны гадаргуугаас доор байхаар төлөвлөнө.

ТҮЛХҮҮР СХЕМ



	УЛААНБААТАР ХОТ, СҮХБААТАР ДҮҮРЭГ, 11-Р ХОРОО.				Үе шил: А3
	"СҮХБААТАР ДҮҮРГИЙН ЗРҮҮЛ МЭНДИЙН ТӨВ"-ИЙН БАРИЛГЫН ЗАСВАР				
	Ариун цэврийн өрөө-2 /АЦӨ-2/-ын хэсэгчилсэн байгуулалт				
Архитектор	Э.Пүрэвдаваа	ЕГШифр:	ЭЖК-2023/20	Масштаб:	М150
Гүйцэтгэгч	Э.Пүрэвдаваа	Т.ГШифр:		Эргэлт дугаар:	М150
Шалбарсан	М.Ганболор			Хуудас:	БА - 23
"Энгийн төрийн хэргийн" ХХК УТАС: 476 5005665				2023 он 68	

# УГААЛТУУР БОЛОН ЦОНХНЫ ТӨМӨР ХААЛТНЫ ХЭСЭГЧИЛСЭН БАЙГУУЛАЛТ М1:50

### УГААЛТУУРЫН ХЭСЭГЛЭЛ

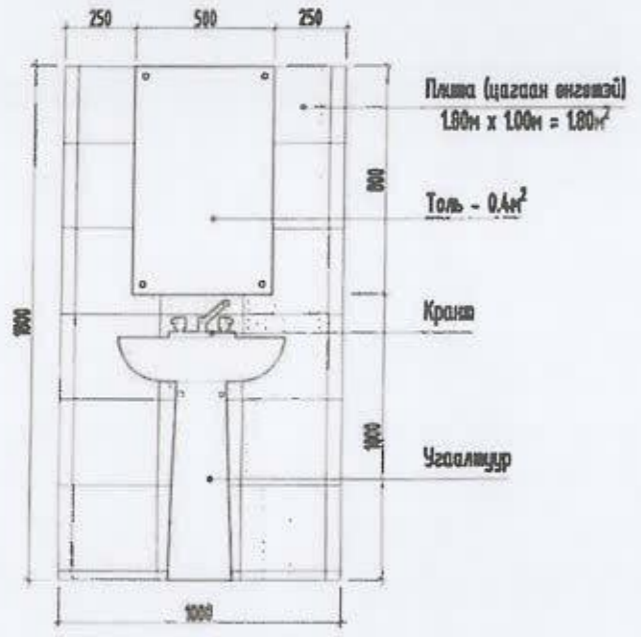

Угаалтуурын шүүвэр				
№	Эзэлхүүний нэр	Хэмжээ м L x W	Тоо хэмжээ /шт/	Нийт тоо хэмжээ /м²/
1	Угаалтуур		50	
2	Кран		50	
3	Толь	800 x 500	0.40	20.00 м²
4	Плита	1000 x 1000	1.00	90.00 м²

### Цонхны төмөр хаалт /ЦТХ/ 1090-Н1760

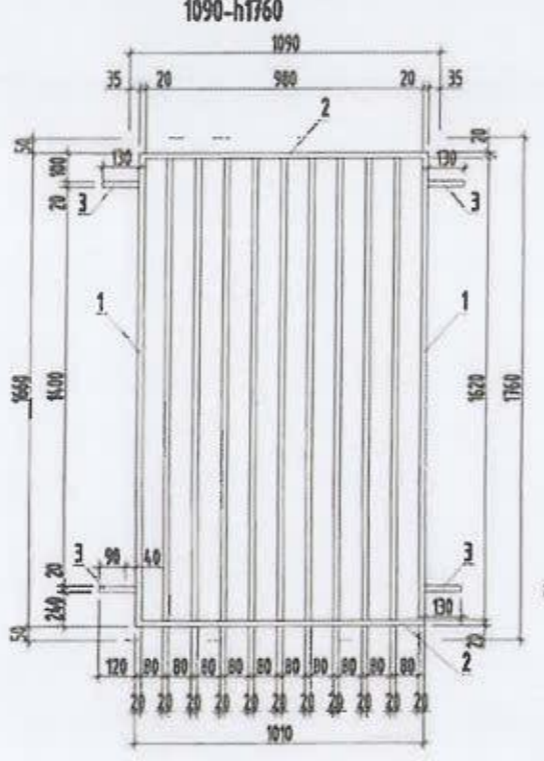

### Цонхны төмөр хаалтын шүүвэр /ЦТХ/ 1090-Н1760

№	Эзэлхүүний нэр	Хэмжээ /mm/	1 метрийн жин /кг/	Цонхны төмөр хаалтын тоо /ширхэг/			Нийт жин /кг/	2 ширхэг	
				Жин /кг/	Тоо /ширхэг/	Жин /кг/		Цонхны төмөр хаалтын тоо /ширхэг/	Жин /кг/
1	Босоо шулаас /квадрат төмөр/	□ 20x40x1620	1.28	2.90	9	18.90	2154	2	37.80
2	Хөндлөн шулаас /квадрат төмөр/	□ 20x40x1620		0.92	2	1.84			3.68
3	Бэхлэгээ төмөр /квадрат төмөр/	□ 20x40x130		0.2	4	0.80			1.60

### Цонхны төмөр хаалтын шүүвэр /ЦТХ/ 1690-Н1760

№	Эзэлхүүний нэр	Хэмжээ /mm/	1 метрийн жин /кг/	Цонхны төмөр хаалтын тоо /ширхэг/			Нийт жин /кг/	14 ширхэг	
				Жин /кг/	Тоо /ширхэг/	Жин /кг/		Цонхны төмөр хаалтын тоо /ширхэг/	Жин /кг/
1	Босоо шулаас /квадрат төмөр/	□ 20x40x1660	1.28	2.12	17	36.04	4104	14	504.56
2	Хөндлөн шулаас /квадрат төмөр/	□ 20x40x1620		2.10	2	4.20			58.80
3	Бэхлэгээ төмөр /квадрат төмөр/	□ 20x40x130		0.2	4	0.80			11.20

### Цонхны төмөр хаалт /ЦТХ/ 1690-Н1760

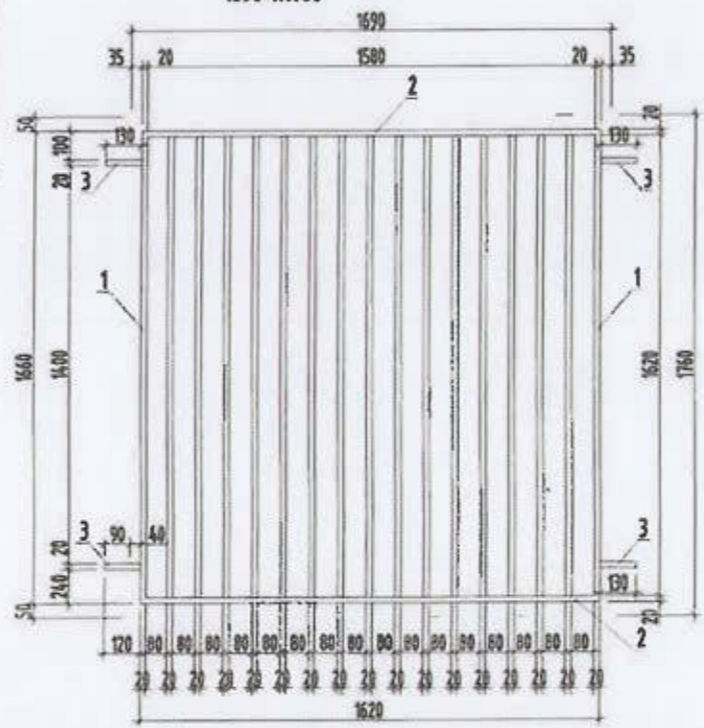

### Цонхны төмөр хаалтын шүүвэр /ЦТХ/ 1390-Н840

№	Эзэлхүүний нэр	Хэмжээ /mm/	1 метрийн жин /кг/	Цонхны төмөр хаалтын тоо /ширхэг/			Нийт жин /кг/
				Жин /кг/	Тоо /ширхэг/	Жин /кг/	
1	Босоо шулаас /квадрат төмөр/	□ 20x40x700	1.28	0.90	14	12.60	16.80
2	Хөндлөн шулаас /квадрат төмөр/	□ 20x40x1320		1.70	2	3.40	
3	Бэхлэгээ төмөр /квадрат төмөр/	□ 20x40x130		0.2	4	0.80	

### Цонхны төмөр хаалт /ЦТХ/ 1390-Н1760

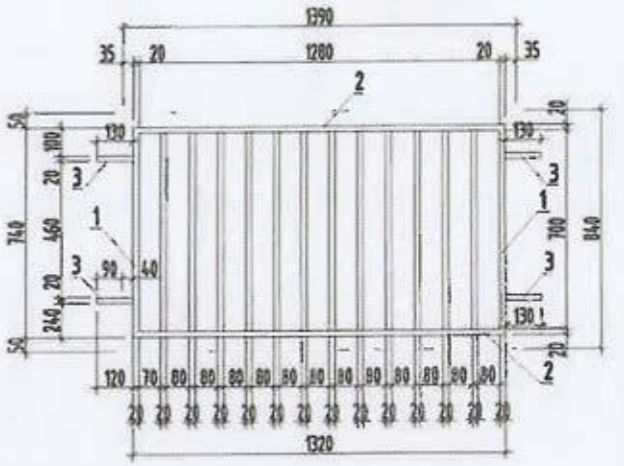

### Цонхны төмөр хаалт /ЦТХ/ 795-Н1760

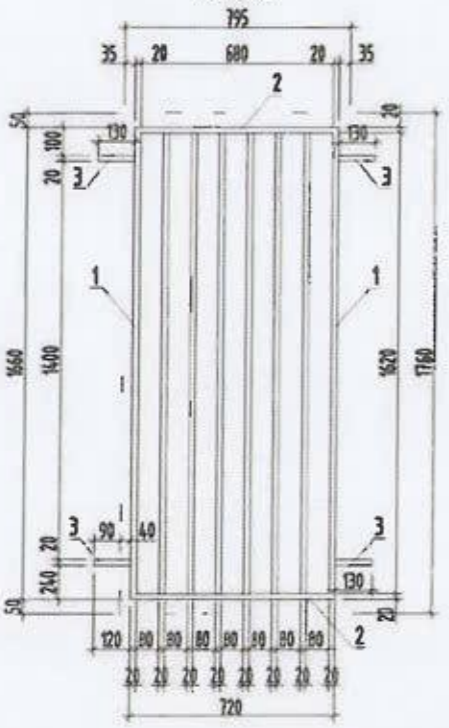

### Цонхны төмөр хаалт /ЦТХ/ 930-Н1760

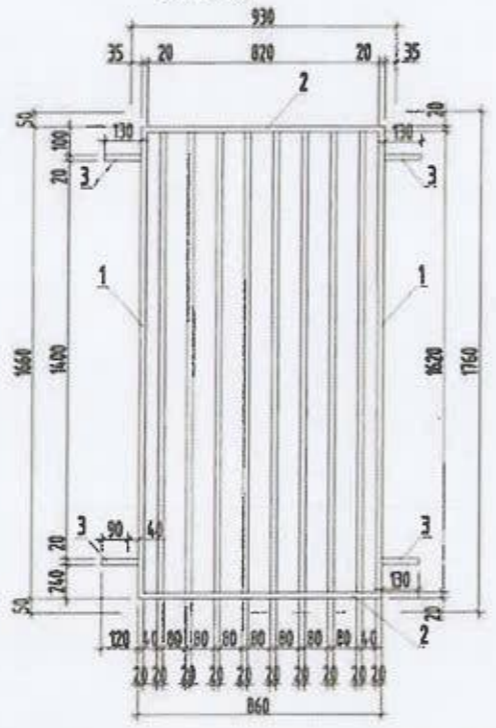

### Цонхны төмөр хаалтын шүүвэр /ЦТХ/ 930-Н1760

№	Эзэлхүүний нэр	Хэмжээ /mm/	1 метрийн жин /кг/	Цонхны төмөр хаалтын тоо /ширхэг/			Нийт жин /кг/	2 ширхэг	
				Жин /кг/	Тоо /ширхэг/	Жин /кг/		Цонхны төмөр хаалтын тоо /ширхэг/	Жин /кг/
1	Босоо шулаас /квадрат төмөр/	□ 20x40x1620	1.28	2.90	8	16.80	2	33.60	
2	Хөндлөн шулаас /квадрат төмөр/	□ 20x40x1620		0.92	2	1.84		3.68	
3	Бэхлэгээ төмөр /квадрат төмөр/	□ 20x40x130		0.2	4	0.80		1.60	36.88

### Цонхны төмөр хаалтын шүүвэр /ЦТХ/ 795-Н1760

№	Эзэлхүүний нэр	Хэмжээ /mm/	1 метрийн жин /кг/	Цонхны төмөр хаалтын тоо /ширхэг/			Нийт жин /кг/	4 ширхэг	
				Жин /кг/	Тоо /ширхэг/	Жин /кг/		Цонхны төмөр хаалтын тоо /ширхэг/	Жин /кг/
1	Босоо шулаас /квадрат төмөр/	□ 20x40x1620	1.28	2.90	8	16.80	4	67.20	
2	Хөндлөн шулаас /квадрат төмөр/	□ 20x40x1620		0.92	2	1.84		7.36	
3	Бэхлэгээ төмөр /квадрат төмөр/	□ 20x40x130		0.2	4	0.80		3.20	65.76



**УЛААНБААТАР ХОТ, СУХБААТАР ДҮҮРЭГ, 11-Р ХОРОО.**  
**"СУХБААТАР ДҮҮРГИЙН ЭРҮҮЛ МЭНДИЙН ТӨВ"-ИЙН БАРИЛГЫН ЗАСВАР**

Угаалтуур болон цонхны төмөр хаалтын хэсэгчилсэн байгуулалт

Архитектор: *[Signature]* 3.Лүрээдаваа  
 Гүйцэтгэсэн: *[Signature]* 3.Лүрээдаваа  
 Шалсан: *[Signature]* М.Ганбаатар

Е.Г.Шифр: *[Signature]*  
 ЭХЖ-2023/20  
 Т.Г.Шифр: *[Signature]*

Масштаб: М150  
 Эргэлийн дугаар: БА-24  
 Үе шал: А3  
 Огноо: 2023 он  
 Хуудас: 68

ТУХААТ ОХИ  
 "Б" БЛОК  
 "В" БЛОК

ГАДНА ДОВЖОО -1-2 ЛД-1, ГД-2-ЫН ХЭСЭГЧИЛСЭН БАЙГУУЛАЛТ М1:100

Гадна довжоо-1-ийн хэсэгчилсэн байгуулалт М1:100

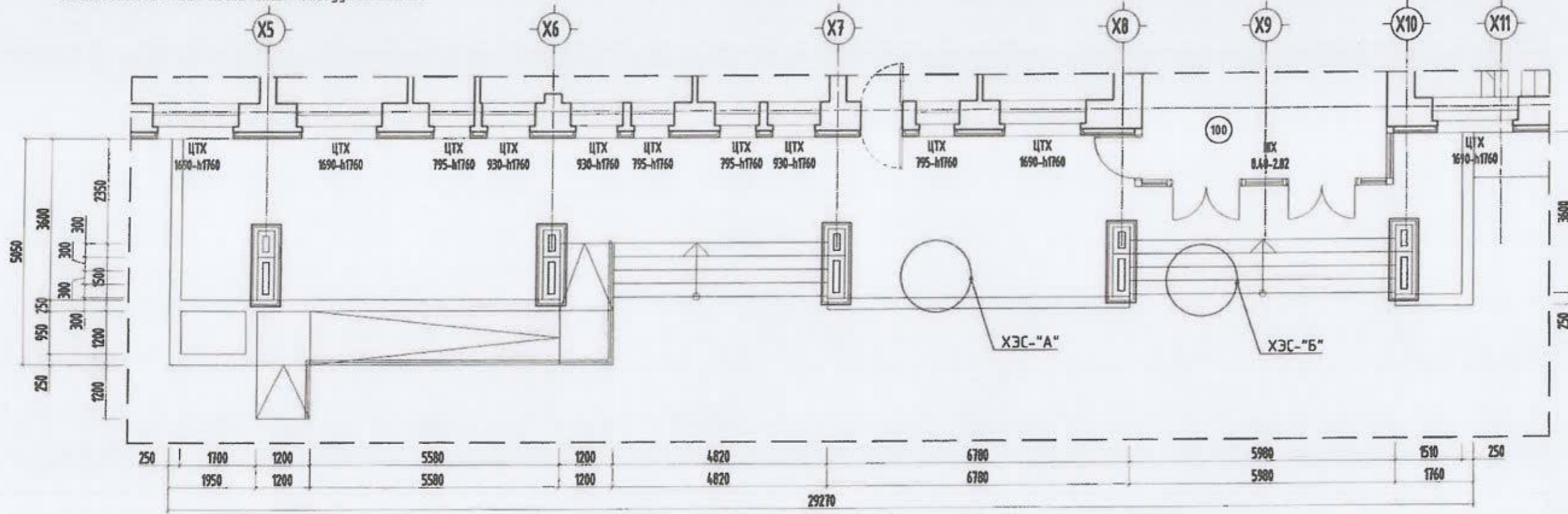

Гадна довжоо-2-ийн хэсэгчилсэн байгуулалт М1:100

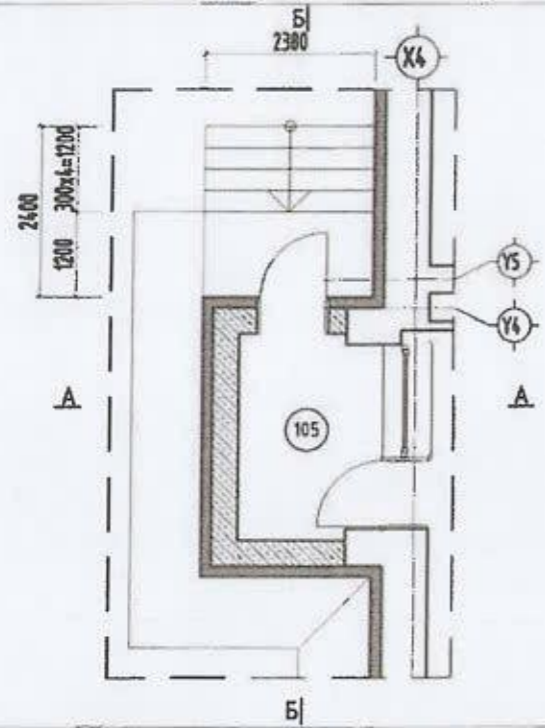

Хэсэглэл "А"

Хэсэглэл "Б"

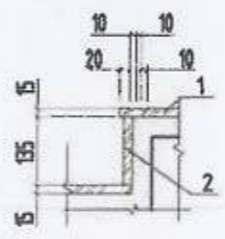

Гадна довжоо-1-ийн чулуун хавтангийн материалын түүвэр

Поз	Нэр	Хэмжих нэгж	Хэмжээ	Тоо ширхэг
Гадна довжоо-1				
1	Гишгүүрийн чулуу 5980x305x15мм	м2	1.80	8
2	Гишгүүрийн чулуу 5980x135x15мм	м2	0.80	10
3	Талбайн чулуу 1610x2600мм	м2	96.10	1
4	Талбайн чулуу босоо 2490x2600мм	м2	24.25	1

Метал саравчны байгуулалт М1:50

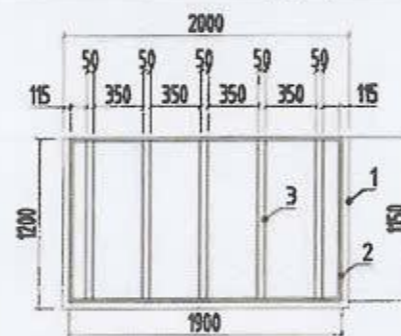

Метал саравчны материалын түүвэр

Поз	НЭР	Хэмжих нэгж	Хэмжээ	Тоо /ширхэг/
1	Шил 5мм	м	2.0x1.2	1
2	Метал рам 20x20мм	м	1.15	1
3	Метал квадрат 50x50мм	м	1.15	5

Огтлол Б-Б



Огтлол А-А

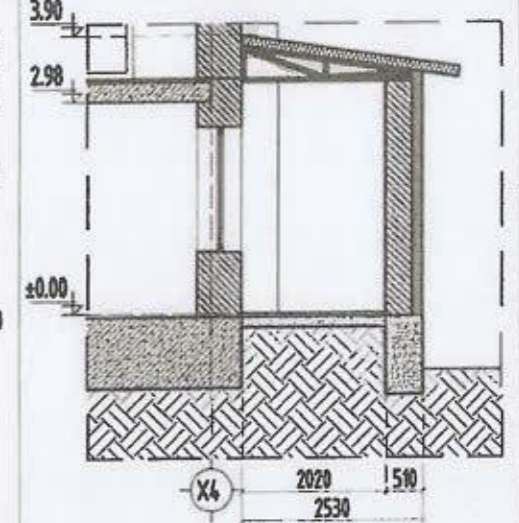

Гадна довжоо-2-ийн суурийн бетон 6.00м³

ТАЙЛБАР:

1. Энэ хуудсыг дараах хуудаснуудтай хамт үзнэ үү.
2. Байгуулалтыг БА-16-р хуудастай хамт үзнэ үү.
3. Барилгын нүүр шалыг БА-62-66 хуудаснуудтай хамт үзнэ үү.
3. Харагдах байдлыг БА-67-68-р хуудаснуудтай хамт үзнэ үү.



УЛААНБААТАР ХОТ, СҮХБААТАР ДҮҮРЭГ, 11-Р ХОРОО. "СҮХБААТАР ДҮҮРГИЙН ЭРҮҮЛ МЭНДИЙН ТӨВ"-ИЙН БАРИЛГЫН ЗАСВАР				
Гадна довжоо -1-2 ЛД-1, ГД-2-ын хэсэгчилсэн байгуулалт				
Архитектор	Э.Пүрэвдал	Е.Г.Шифр:	Масштаб:	Огноо:
Гүйцэтгэсэн	Э.Пүрэвдал	ЭЖК-2023/20	М1:100	2023он
Шалбарсан	М.Сайхан	Т.Г.Шифр:	Эргийн дугаар:	Хуудас:
	М.Сайхан	М.Сайхан	БА - 25	68

"Эдийн засгийн хөгжлийн үйлчилгээний" ХХК  
УТАС - 976 9006665