

ТӨСВИЙН НҮҮР ХУУДАС

Төсвийн дугаар: АЗЗТ-13/2024

ҮЙЛЧИЛГЭЭНИЙ БАЙГУУЛЛАГУУДЫН ДУНДАХ НИЙТИЙН
ЭЗЭМШЛИЙН ЗАМ ТАЛБАЙ ХИЙХ

/Дорнод аймаг, Дашбалбар сум/

Төсөвт өртгийн дүн: **424,529,249** /дөрвөн зуун хорин дөрвөн сая
таван зуун хорин есөн мянга хоёр зуун дөчин ес/ төгрөг

Баталгаажуулсан:

Барилга угсралт, зураг төслийн
“Алс зурай” ХХК-ийн захирал

Огноо:



/Т.Төрболд/

2024 оны ... сарын ... өдөр

Чойбалсан хот
2024 он

ТӨСӨВТ ӨРТГИЙН НЭГДСЭН ТОВЧОО

Д/Д	Зардлын нэр	Бүгд өртөг /төгрөг/
1	Ажиллах хүчний зардал	62,189,773
2	Материал	159,550,458
3	Тээвэр	36,765,788
4	Машин ашиглалт	33,523,307
	Шууд зардлын дүн	292,029,326
5	Барилгын удирдлага, зохион байгуулалтын зардал /72.3 %/	22,971,587
6	Ашиг / 15%/	47,250,137
	Барилга угсралтын ажлын дүн	362,251,050
7	НӨАТ 10%	36,225,105
8	Нормчлолын сан 0.18%	652,052
	Дүн	399,128,206
9	Захиалагчийн техник хяналтын зардал	7,245,021
10	Инженер хайгуул, зураг төслийн ажлын дүн	7,288,490
11	Зураг төсөл зохиогчийн хяналтын зардал	3,622,510
	Дүн	417,284,228
12	Магадлашгүй ажил 2 %	7,245,021
13	Бусад нэмэлт зардал	0
	Дүн	424,529,249

ЦАЛИНГИЙН НЭГТГЭЛ

ГАДНА ТОХИЖИЛТЫН АЖИЛ

Үндэслэл	Гүйцэтгэх ажлын нэр	Хэмжих нэгж	Тоо хэмжээ	Дундаж зэргийн хөдөлмөр зарцуулалт (үндсэн ажил / тэт ачигч буулгах)					
				Зэрэг	Нэгж хүн-цаг	Бүгд хүн-цаг	Тарифт	Нийт цалин	Бүгд цалин
01-270-01	0.25м3 багтаамжтай шанагат эксковатороор 1-р зэргийн хөрсийг ухаж шороог автосамосвалд ачих	м3	203	2.0 / 2	.01 /	1.89 /	5212 / 5212	9840 /	9,840
25-070-20	Явган хүний замын суурийг элс-хайрганы хольцоор хийх	1м3	445	3.4 / 2	.26 /	116.07 /	6459 / 5212	749721 /	749,721
25-120-01	Явган хүний замын хашлага тавих	1у/м	800	3.1 / 2	.19 /	153.63 /	6227 / 5212	956666 /	956,666
11-010-05	Явган замын хөрсийг хайрга ба дайрган холимоогоор нягтруулах	м2	2275	1.5 / 2	.12 / .1	276.41 / 227.5	4742 / 5212	1310748 / 1185730	2,496,478
08-030-04	Элсэн дэвсгэр хийх	м3	203	1.0 / 2	1.66 / 1.17	337.89 / 237.51	4272 / 5212	1443481 / 1237902	2,681,383
25-070-22	Явган хүний замын хучилтийг өнгөт хавтангаар хийх / 1м2-д 16-50ш хавтан/	1м2	1659	2.7 / 2	.26 /	434.33 /	5868 / 5212	2548626 /	2,548,626
01-270-01	0.25м3 багтаамжтай шанагат эксковатороор 1-р зэргийн хөрсийг ухаж шороог автосамосвалд ачих	м3	568	2.0 / 2	.01 /	5.28 /	5212 / 5212	27532 /	27,532
22-010-05	Дайрган дэвсгэр үе хийх	м3	284	1.5 / 2	1.15 / 1.52	325.18 / 431.68	4742 / 5212	1542004 / 2249916	3,791,920
11-010-05	ЗИГ ЗИГ замын хөрсийг хайрга ба дайрган холимоогоор нягтруулах	м2	1421	1.5 / 2	.12 / .1	172.65 / 142.1	4742 / 5212	818713 / 740625	1,559,339
01-060-03	Замын бориудорын нухийг гараар ухах	м3	14	2.9 / 2	4.86 /	68.08 /	6056 / 5212	412305 /	412,305
25-120-01	Автозамын замын хашлага тавих/1х0,3х0,15/ 1м2-д 40ш хавтан/	1у/м	48	3.1 / 2	.19 /	9.22 /	6227 / 5212	57400 /	57,400
25-070-23	Авто замын хучилтийг ЗИГ ЗИГ хавтангаар хийх / 1м2-д 40ш хавтан/	1м2	813	3.5 / 2	.16 /	130.9 /	6536 / 5212	855570 /	855,570
01-060-03	Автозамын бориудорын нухийг гараар ухах	м3	14	2.9 / 2	4.86 /	68.08 /	6056 / 5212	412305 /	412,305
25-120-01	Автозамын замын хашлага тавих	1у/м	448	3.1 / 2	.19 /	86.03 /	6227 / 5212	535733 /	535,733
18-051-06	Цэвэр усны нөөцийн хуванцар сав угсрах 30-бомз	ш	7	3.6 / 2	18.46 / 9.53	129.24 / 66.7	6613 / 5212	854634 / 347634	1,202,268
37-230-04	Гадна талбайд төмөр хөлтэй модон тавцантай түшлэгтэй 1.5*0.9*0.5 хэмжээтэй сандал суурилуулах	ш	7	3.4 / 2	2.6 / .14	18.21 / .96	6459 / 5212	117617 / 4998	122,615
38-560-05	Гадна талбайн 2 толгойтой төмөр шонтой гэрэлтүүлэгч угсрах	ш	27	3.3 / 2	9.27 / .98	250.29 / 26.46	6381 / 5212	1597100 / 137910	1,735,010
38-270-62	4 судастай 16мм2 хүртэл огтлолтой утас татах	м	1000	3.0 / 2	.21 / .01	208 / 8.3	6150 / 5212	1279200 / 43260	1,322,460

ЦАЛИНГИЙН НЭГТГЭЛ

10-100-04	Модон суудэрвч угсрах	м3	3	2.6 / 2	32.23 / 2.09	96.69 / 6.27	5774 / 5212	558266 / 32679	590,945
10-030-04	Модон суудэрвч угсрах	м3	3	2.7 / 2	39.13 / 2.15	117.39 / 6.45	5868 / 5212	688839 / 33617	722,457
12-010-05	Дугуй суудэрвч зүймэл дээвэр хийх	м2	3	3.2 / 2	.43 / .07	1.28 / .22	6304 / 5212	8049 / 1126	9,175
15-180-06	Модон суудэрвчийг тосон будгаар гараар ердийн будах	м2	12	3.0 / 2	.42 / .00	5.08 / .02	6150 / 5212	31240 / 100	31,340

Нийт Хүн/цаг: 3011.82357 / 1154.163
 Үндсэн цалин: 22,831,085
 Инженер техникийн ажилчдын цалин 17%: 3,881,284
 Нэмэгдэл цалин 37%: 8,447,502
 Нийт цалин: 35,159,871
 4,746,583
 4,781,742
 44,688,196

Нийгмийн даатгал, эрүүл мэндийн даатгалын байгууллагын төлөх шимтгэлийн дүн 13.5%:
 Ажлын багаж, хувцас, хэрэглэл:
 Ажиллах хүчний зардал:

ЗУЛЭГНИЙ АЖИЛ

Үндэслэл	Гүйцэтгэх ажлын нэр	Хэмжих нэгж	Тоо хэмжээ	Дундаж зэргийн хөдөлмөр зарцуулалт (үндсэн ажил / тэт ачиж буулгах)					
				Зэрэг	Нэгж хүн-цаг	Бүгд хүн-цаг	Тарифт	Нийт цалин	Бүгд цалин
37-100-09	Зулэг гараар хийх	м2	432	1.2 / 2	.06 /	26.22 / .09	4460 / 5212	116952 / 450	117,402
37-100-07	Зулэг тарих хөрсийг бэлтгэх	м2	432	1.1 / 2	.15 / .69	66.92 / 298.08	4366 / 5212	292159 / 1553593	1,845,752
37-060-04	Суулгах нүхийг механик аргаар ухах	м3	432	1.1 / 2	1.45 /	628.34 /	4366 / 5212	2743350 /	2,743,350
37-060-04	Суулгах газрыг механик аргаар борнойдох	м3	432	1.1 / 2	1.15 /	498.74 /	4366 / 5212	2177516 /	2,177,516
07-450-13	1,0м өндөртэй торлосон хавтгаалжин хаяавчгүй темер бетон шонтой темер хашаа	м	128	3.6 / 2	2.38 / .06	305.08 / 7.68	6613 / 5212	2017462 / 40028	2,057,490

Нийт Хүн/цаг: 1525.3024 / 305.8464
 Үндсэн цалин: 8,941,511
 Инженер техникийн ажилчдын цалин 17%: 1,520,057
 Нэмэгдэл цалин 37%: 3,308,359
 Нийт цалин: 13,769,926
 1,858,940
 1,872,710
 17,501,576

Нийгмийн даатгал, эрүүл мэндийн даатгалын байгууллагын төлөх шимтгэлийн дүн 13.5%:
 Ажлын багаж, хувцас, хэрэглэл:
 Ажиллах хүчний зардал:

ЦАЛИНГИЙН НЭГТГЭЛ

Бүгд хүн/цаг: 4537.12597 / 1460.0094	Бүгд цалин:	31,772,596
Инженер техникийн ажилчдын цалин 17%:		5,401,341
Нэмэгдэл цалин 37%:		11,755,860
Нийт цалин:		48,929,798
Нийгмийн даатгал, эрүүл мэндийн даатгалын байгууллагын төлөх шимтгэлийн дүн 13.5%:		6,605,523
Ажлын багаж, хувцас, хэрэглэл:		6,654,452
Ажиллах хүчний зардал:		62,189,773

МАТЕРИАЛ БА ТЭЭВРИЙН ЗАРДАЛ

Шифр	Материалын нэр	Материал			Тээвэр					
		Х/Н	Үнэ	Нийт орц	Зардал	Нийт жин	Зай	Зэрэг	Тариф	Зардал
1-0533	6 мм-ийн голчтой төмөр утас	кг	1,200	.0126	15	.0000	180	1	216.56	0
1-4270	Сандал	ш	250,000	7	1,750,000	.525	180	2	280.66	26,522
1-0680	Руберойд с-рм	м2	3,150	3.96	12,474	.0097	180	2	280.66	488
1-0678	Руберойд рм 420-1,0	м2	3,150	7.344	23,134	.0234	180	2	280.66	1,180
1-4271	Ус	м3	1,000	102.0813	102,081	102.0813	1	1	960.47	98,046
3-2957	Утас пв-2.5мм2	м	40,000	27	1,080,000	.0011	180	2	280.66	55
1-4542	Уулын элс	м3	20,000	223.3	4,466,000	736.89	12	1	334.65	2,959,203
1-0306	Тусгаарлагч лент	кг	4,612	.54	2,490	.0007	180	2	280.66	33
1-4237	Түлээ	м3	25,000	.036	900	.0234	180	1	216.56	912
1-0233	Төмрийн өнгийн будаг	кг	17,000	70.2	1,193,400	.0906	180	2	280.66	4,575
1-0542	Төмөр утас	кг	1,200	1.28	1,536	.0013	180	1	216.56	50
1-0695	Төмөр утсан тор	м2	2,000	183.04	366,080	.4463	180	2	280.66	22,544
1-0517	Төмөр гадас d13мм х500мм	ш	0	494.728	0		180	2	280.66	0
	Хогийн сав	ш	450,000	7	3,150,000	32.802	180	3	391.34	2,310,612
2-2643	Холбогч	кг	1,200	21	25,200	.021	180	2	280.66	1,061
1-0358	Хар тосон шавсаас	кг	2,300	24.33	55,959	.0275	180	2	280.66	1,389
1-0811	Хар цаас	м2	3,150	18.84	59,346	.02	180	2	280.66	1,009
1-4333	Хар шороо	м3	8,000	64.8	518,400	90.72	5	1	453.71	205,803
1-2702	Хашааны шон	ш	25,000	42.24	1,056,000	5.0688	180	1	216.56	197,586
1-0094	Хадаас /40-60мм/	кг	2,767	.027	75	.0000	180	2	280.66	2
1-0095	Хадаас /70-110мм/	кг	2,767	47.1309	130,411	.0542	180	2	280.66	2,738
1-4330	Хайрга 5-10 мм	м3	24,108	.0042	101	.0071	180	1	216.56	278
1-4332	Хайрга 20-40 мм	м3	22,000	75.3984	1,658,765	128.1773	180	1	216.56	4,996,453
1-1548	Чулуун нүүрсний давирхай	кг	1,200	15.48	18,576	.0178	180	2	280.66	899
1-0729	Цайрдсан гөлмөн төмөр, 0.55-1мм зузаан	кг	1,400	.84	1,176	.0008	180	1	216.56	33
1-4186	Цемент шохойн зуурмаг м-25	м3	58,800	.0012	71	.0026	180	1	216.56	103
1-0060	Щайба м-12	кг	6,500	1.35	8,775	.0015	180	2	280.66	77
1-4195	Шавардлагын цементэн зуурмаг м1:3	м3	63,000	75.7001	4,769,105	181.6802	180	1	216.56	7,082,039
1-0878	Электрод э-42	кг	4,044	25.35	102,515	.0294	180	2	280.66	1,486
1-0182	Эпоксид цавуу	кг	34,684	.066	2,289	.0001	180	2	280.66	4
1-0142	Явган замын хашлага	м3	1,800	10.368	18,662	24.8832	180	2	280.66	1,257,069

МАТЕРИАЛ БА ТЭЭВРИЙН ЗАРДАЛ

Шифр	Материалын нэр	Материал				Тээвэр				
		Х/Н	Үнэ	Нийт орц	Зардал	Нийт жин	Зай	Зэрэг	Тариф	Зардал
1-4292	Явган замын хавтан	М2	38,000	2472	93,936,000	69,834	180	1	216.56	2,722,185
1-3982	Банз, IV зэрэг 25мм	М3	595,900	2,496	1,487,366	1,6224	180	1	216.56	63,242
1-0060	Барилгын бүх төрлийн боолт, гайж, шайба	кг	3,000	44.76	134,280	.051	180	2	280.66	2,578
1-4547	Боолт	кг	2,500	19.6	49,000	.0221	180	2	280.66	1,119
1-0060	Боолт м-12*50	кг	2,500	10.8	27,000	.0122	180	2	280.66	617
1-0060	Боолт м-10*40	кг	2,500	1.998	4,995	.0023	180	2	280.66	114
2-3048	Бэхлэгээ туузан	м	350	700	245,000	.791	180	2	280.66	39,960
1-0721	Бэхлэгээ төмөр	кг	2,501	19.44	48,619	.022	180	2	280.66	1,110
1-4178	Бетон зуурмаг м-100	М3	262,185	1.792	469,836	4.3008	180	1	216.56	167,649
1-4180	Бетон зуурмаг м-200	М3	285,152	16.4462	4,689,678	39.471	12	1	334.65	158,508
1-4212	Арчих материал	кг	2,000	.0372	74	.0000	180	1	216.56	1
1-0060	Гайка м-12*50	кг	2,500	1.62	4,050	.0018	180	2	280.66	92
3-6450	Гэрэлтүүлэгч скэр-500	Ш	6,000	54	324,000	54	180	3	391.34	3,803,825
3-5795	Гэрлийн шил дрл-400	Ш	1,800	54	97,200	.162	180	3	391.34	11,411
1-4242	Ердийн тоосго м-100	1000Ш	366,364	.0256	9,379	.1018	180	1	216.56	3,967
1-4162	Дайрга, 40-70мм	М3	24,000	75.3984	1,809,562	128.1773	180	1	216.56	4,996,453
1-4161	Дайрга, 20-40мм	М3	20,000	312.4	6,248,000	531.08	12	1	334.65	2,132,711
1-0094	Дээврийн хадаас	кг	2,500	.027	67	.0000	180	2	280.66	2
1-4152	Дүнзэнцэр II зэрэг	М3	140,000	2.79	390,600	1.8135	180	1	216.56	70,692
1-4151	Дүнзэнцэр I зэрэг	М3	242,000	2.121	513,282	1.3787	180	1	216.56	53,741
1-3991	Захалсан банз III зэрэг, урт нь 2м-ээс дээш	М3	575,700	.1848	106,389	.1201	180	1	216.56	4,682
1-4015	Захлаагүй банз, III зэрэг, 2м-ээс дээш урт, 40мм-ээс дээш зузаан	М3	220,000	.03	6,600	.0195	180	1	216.56	760
1-4012	Захлаагүй банз, II зэрэг, 2м-ээс дээш урт, 40мм-ээс дээш зузаан	М3	247,000	.36	88,920	.234	180	1	216.56	9,122
1-4275	Зүлэгний суулгацын үр	кг	1,300	864	1,123,200	.864	180	1	216.56	33,679
1-4032	Зохист ширхэглэлийн бүрэлдэхүүнтэй элс хайрганы хольц	М3	22,552	456.125	10,286,531	775.4125	12	1	334.65	3,113,902
3-2701	Мяндсан утас	м	300	1350.432	405,130	.135	180	2	280.66	6,822
3-2701	Мяндсан олс	м	300	7212.724	2,163,817	.8915	180	2	280.66	45,037
3-2895	Прто утас 3х16х1х6	км	2,000,000	1.03	2,060,000	1.3153	180	2	280.66	66,448

МАТЕРИАЛ БА ТЭЭВРИЙН ЗАРДАЛ

Шифр	Материалын нэр	Материал			Тээвэр					
		Х/Н	Үнэ	Нийт орц	Зардал	Нийт жин	Зай	Зэрэг	Тариф	Зардал
1-0221	Өнгийн тосон будаг	кг	12,000	3.408	40,896	.0044	180	2	280.66	222
1-0424	Үжил эсэргүүцэгч түрхлэг	кг	2,935	19.5737	57,449	.0207	180	2	280.66	1,048
3-3815	1 толгойтой гэрлийн төмөр багана	ш	450,000	27	12,150,000	1.62	180	2	280.66	81,840

159,550,458

36,765,788

НИЙТ БАРИЛГЫН МАШИН МЕХАНИЗМЫН ХЭРЭГЦЭЭ

Шифр	Машин механизмын нэр	Нийт хэрэгцээ	Нэгж үнэ	Нийт үнэ
2028	5 тн-ын кран	.1	59,489	6,246
13002	Угсралтын агергат	10	40,590	405,900
4016	Трактор 50м.х	263.52	13,530	3,565,426
9003	Цахилгаан өрөм	3.64	2,531	9,213
2144	Шаттай машин	49.68	9,400	466,992
1017	Бульдозер	.93	51,955	48,410
2028	Автокран 5тн	55.73	59,489	3,315,483
2027	Автокран 3 тн	10.78	40,084	432,106
2027	Автокран 3тн	75.06	40,084	3,008,705
13200	Автомашин	1.01	3,453	3,482
3033	Гагнуурын аппарат	45.18	19,064	861,281
9023	Гүний доргиур	26.02	12,800	333,087
05*04	Доргиурт хосолмол булт индүү 10-12тн	21.29	63,789	1,358,275
2028	Кран 5тн	2.14	13,700	29,374
8026	Моторт индүү 5-6тн	51.74	34,940	1,807,935
5001	Өрөмдлөгийн машин	263.55	60,462	15,934,881
1005	Өндөр бүтээмжтэй эксковатор 0.25м3	36.92	52,458	1,936,512

33,523,307

"АЛС ЗУРАЙ" ХХК

ET Шифр 8531-15/2024

/ДОРНОД АЙМАГ, ДАШБАЛБАР СУМ/

"ҮЙЛЧИЛГЭЭНИЙ БАЙГУУЛЛАГУУДЫН ДУНДАХ НИЙТИЙН ЭЗЭМШЛИЙН ЗАМ ТАЛБАЙ ХИЙХ"

/АХЛЫН ЗУРАГ/

БОЛОВСРУУЛСАН

Гүйцэтгэгч

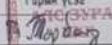
Албан тушаал	Нэр	Гарын үсэг
"АЛС ЗУРАЙ" ХХК-ийн захирал	Т.Төрболд	

Зөвлөмөгч

Албан тушаал	Нэр	Гарын үсэг
Дашбалбар сумын Засаг дарга	Х.Ёмбожамц	



ЧОЙБАЛСАН ХОТ 2024 ОН

ЭҮРГИЙН ХАГСААЛТ, ТАЙБАР

ЭҮРГИЙН ХАГСААЛТ

Д/д	Эургийн нэр	Эургийн нэр	Хуудасны дугаар
1	ЭҮРГИЙН ХАГСААЛТ, ТАЙБАР	ЕТ	1
2	ХӨДӨЛГӨӨНИЙ СХЕМ	ЕТ	2
3	БАНШИЛЫН СХЕМ	ЕТ	3
4	ОДООГИЙН БАЙГАМ БАЙДАЛ	ЕТ	4
5	ЕРӨНХИЙ ТӨЛӨВЛӨГӨӨ	ЕТ	5
6	ЗАЙ ХЭМЖЭЭ	ЕТ	6
7	ЗАЙ ХЭМЖЭЭ	ЕТ	7
8	ЗАЙ ХЭМЖЭЭ	ЕТ	8
9	НОГООН БАЙГУУЛАМЖИЙН БАЙГУУЛАЛТ	ЕТ	9
10	ХАРАГДАХ БАЙДАЛ /НОГООН БАЙГУУЛАМЖ/	ЕТ	10
11	ЗАМ ТАЛБАН ХЭЧИЛТ	ЕТ	11
12	АВТО ЗАРЬМ ХЭЧИЛТ	ЕТ	12
13	ГЭРЭНТҮҮЛЭЖИЙН БАЙГУУЛАЛТ	ЕТ	13
14	ГАДНА ТАЛБАН, САНДАЛ, ХЭГИЙН САВ	ЕТ	14
15	ХАРАГДАХ БАЙДАЛ	ЕТ	15
16	ХАРАГДАХ БАЙДАЛ	ЕТ	16

Үндэсний ҮНДЭСЛЭЛ

Дашбалбар сумын өдгээр зураг

Дашбалбар сумын хөгжлийн ерөнхий төлөвлөгөө

Хот мөсгийн төлөвлөлт, барилгажилтын норм ба дүрэн БНД 30.01.04-ийн ... зүйлд үндэслэн ерөнхий төлөвлөгөөний зургийг гүйцэтгэв.

Бааршил

Дорнод аймэг, Дашбалбар сум, 5-р баг, Цагаан дэв-4 гудамж, талбайн тохижилт

Одоогийн байрны ерөнхий ажлалт

Тус гудамж, талбай нь эргэн тойрондоо худалдаа үйлчилгээний аж ахуйн нэгжүүдэд ба ногоон байгууламж, ивээн зам талбай байхгүй, сүл зороо, тоосжилт ихтэй. Тохижилт хийж, ирээдүйн аятай зорчих шаардлагыг хангах хэрэгтэй.

Архитектор эрэн зөин төлөвлөлт

Архитектор эрэн зөин төлөвлөлтийг тус газрын орц гарц, одоо байгаа нийтийн эзэмшлийн газрын төлөвлөлтийн шийдэмж үндэслэн, холбогдох хууль, норм дүрмийг баримтлан боловсруулав. UCS 14.04С.2020 Нийтийн эзэмшлийн гудамж зам талбайн байгуулах сандал төлөвлөгөөний шаардлага, UCS 19.0В.2020

Нийтийн эзэмшлийн гудамж, зам талбайн байгуулах зэрэглүүлийн томог төхөөрөмжийг төлөвлөх шаардлага, UCS 09.0В.2020 Ивээн хүний зам, талбайн төлөвлөлт, хүчлэлт, усралтад төлөвлөх шаардлага, UCS 00.01-02.2019 Хашиг, хайс, хашлагай төлөвлөх ерөнхий шаардлага, хэрэглээ, UCS 14.03С.2020 UCS 08.03А.2020 Май, таримал иргэдийн төрөл зүйлийн лавлах Нийтийн эзэмшлийн гудамж зам талбайн байгуулах хэсэг сандал төлөвлөгөөний шаардлага, стандартыг барьж төлөвлөв. Дээрхи талбайн стандартын шаардлага хангасан цугаргаа хайсан хийх, сандал, хөхийн сав зэрэг ландшафтын жижиг элементүүд, ногоон байгууламж төлөвлөх нь зүйтэй байна.

Ивээн зам

Одоо байгаа талбайд 2 дээгүүрийн үүдэнд ивээн замын хайлантай ба бусад талбайд сүл шороотой ивээн зам олт байхгүй тул ивээн зам шинээр хийхээр төлөвлөв.

Ивээн хүний замыг хайлангаар төлөвлөв. Ивээн хүний замын хүчлэгийг шинээр хийгдэх алто замын хашлагын өндөртэй нэг төвшинд хийнэ. Хөгжлийн бэрхшээлтэй иргэдэд зориулсан гарц, малуу замыг төлөвлөлтөнд тусгав. Талбайг тэгшилж, хүчлэлт хийхдээ борооны үс зайлуулах арга хэмжээ авна.

Алто замын зам

Одоо байгаа талбайд алто зам байхгүй ба төлөвлөлтийн талбайн үрд хэсэгт бетон алто замын цуцлар байгаа. Тус цуцлараас эхлэн гудамж дундуур алто зам байхаар төлөвлөв. Мөн тус гудамжинд булан хангамжийн шугам сүлжээ давхцаж байгаа тул засвар үйлчилгээ хийх боломжийг хангаж, алто замыг зүг зог хайлангаар хийхээр төлөвлөв.

Гэрэлтүүлэг

Одоо байгаа талбайн гэрэлтүүлэг хангалтгүй тул ивээн зам алто зам дагуу шинээр гэрэлтүүлэг төлөвлөв.

Ногоон байгууламж

Төлөвлөж буй талбайд ногоон байгууламж хангалтгүй тул зохих зой талбайд ногоон байгууламж төлөвлөв.

Хайс, хашлага

Ногоон байгууламж тусгаарлаган хайс төлөвлөв.

Буцлаах ажил

Тохижилт хийх талбайг тэгшилж, усралтан үе бүхий хөрсийг хууцж, ногоон байгууламж хийх талбайг ургил шимтэй хөрс төлөвлөв.

Анхаар

Тохижилтын ажлыг ивцэд танг төхөөрөмж бусад хэрэгслийг сонгохдоо захиалагч тал болон зураг төсөл зохиогчид заавал нэвдэгдэх шаардлагатай болно. Тохижилтын ажлыг гүйцэтгэгч байгууллага нь ажлын зургийг нанд баримтлах бөгөөд хэрэв зураг төслийн дагуу гүйцэтгэгчийн үнэмс тохижилтын төлөвлөлтийн өөрчлөлт, садал зэрэгтэй зураг төсөл зохиогч харууллага хүлээхгүй. Энэхүү зураг төслийн баримт бичиг нь Монгол улсын барилгын тухай хуулийн зохиогчийн эрхээр хангалалтай тул зохиогчийн эрхөөрхгүйгээр өөр өрчм тохижилтанд дахин хэрэглэх, бусдад дамжуулан ашигласныг халцуу харилзана. Тохижилтын ажлыг гүйцэтгэх ивцэд гүйцэтгэгч байгууллага нь зураг төсөл зохиогчийн зохиогчийн хяналтын зэрэгний дагуу зураг төслийн талаар зорган асуулыг захиалгач шийдэж байвал зохим.

Мөнхөл ус, Дорнод аймэг, Дашбалбар сум, 5-р баг



Дорнод аймэг, Дашбалбар сум / "Дашбалбар сумын ивээн гудамж, талбайн тохижилт"					
ЭҮРГИЙН ХАГСААЛТ, ТАЙБАР					
Архитектор:	<i>[Signature]</i>	Т.Батбаяр	ЕТ Шифр:	Мэргэжил:	Огноо 2024
Гүйцэтгэгч:	<i>[Signature]</i>	Т.Батбаяр	ЕТ Шифр:	Эургийн нэр:	Хуудас
Шилжсэн:	<i>[Signature]</i>	Т.Батбаяр		ЕТ-01	01



БАЙРШЛЫН СХЕМ

M1:1000



Төлөгч: Т.Б. ДЭМБЭН / Т.Б. ДЭМБЭН

Дэвний аймаг, Дашбалбар сум /
"Дашбалбар сумын төвийн гудамж, талбайн төлөвлөлт"

БАЙРШЛЫН СХЕМ

Архитектор	<i>Т.Б. ДЭМБЭН</i>	Т.Б. ДЭМБЭН	Е.Г. Шир	Масштаб	M1:1000	Огноо	2024
Гүйцэтгэл	<i>Т.Б. ДЭМБЭН</i>	Т.Б. ДЭМБЭН	Т.Г. Шир	Зургийн марк	ET-03	Хуудас	03
Шалсан	<i>У.М. ДЭМБЭН</i>	<i>Т.Б. ДЭМБЭН</i>					

"А.С. ЭРМ" ХХК

A3

Зүүн црб талаас харгдах байдал



Баруун талаас харгдах байдал



Зүүн талаас харгдах байдал



Зүүн црб талаас харгдах байдал



Тайлбар:
 -Энэхүү байршил нь Дашбалар сумын төвийн хувьдас үйлчилгээ төвлөрсөн гудамж талбай ба
 одоогийн байрлар сул аяраг ихтэй, тоосжилт ихтэй туй стандартын шаардлага хангасан ижил
 зах, талбай, нэгж байгууллага төлөвлөх шаардлагатай.

/Дундуй нийгэм, Дашбалар сум/ "Дашбалар сумын төвийн гудамж, талбайн төлөвлөгөө"					
			ОДООГИЙН БАЙГАА БАЙДАЛ		
Архитектор	Г.Н	Т.Батталуу	ЕГ Шифр:	Масштаб:	Огноо:
Гүйцэтгэсэн	Г.Н	Т.Батталуу	ТГ Шифр:	Эргүүлсэн мөрсө:	Хуудас:
"АЛС ЭЗЭЙН" ХХХ	Шалхсан	Х.Дорж		ЕТ-04	04

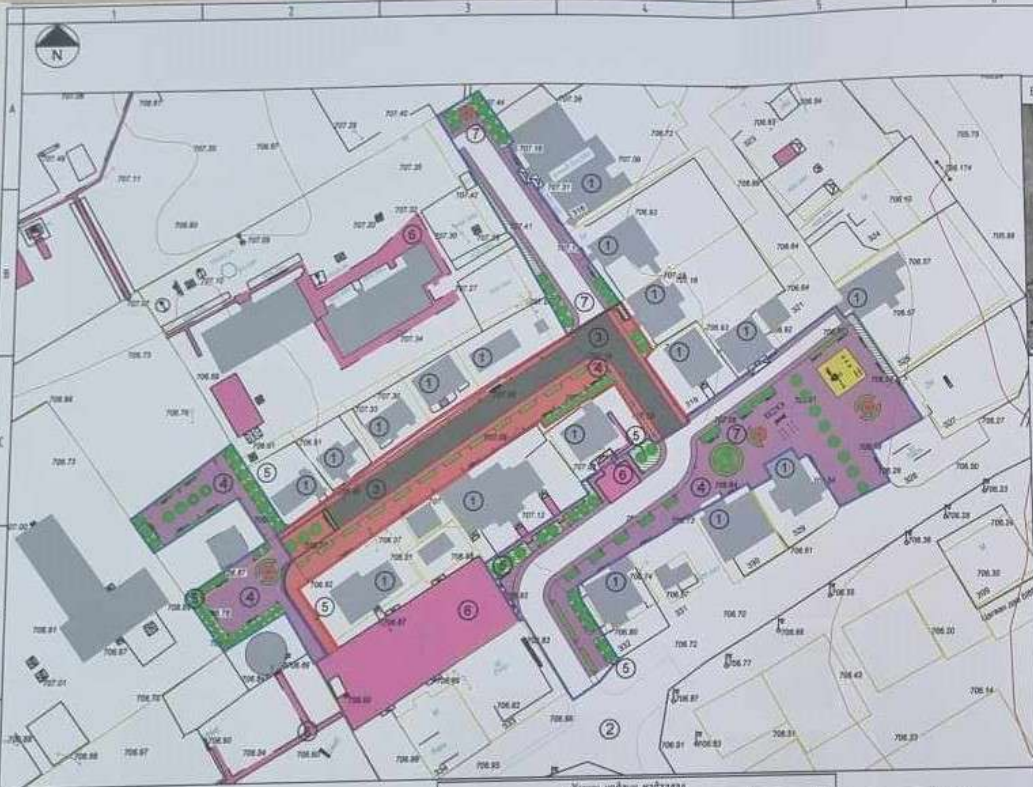

- ТАНИХ ТЭМДЭГ:**
- Төрийн байр
 - Төрийн байртай зөвхөн төлөвлөлийн сонголт
 - Төрийн байр өргөтгөлийн зөвхөн төлөвлөлийн сонголт /1019м2/
 - Төрийн байр өргөтгөлийн зөвхөн төлөвлөлийн сонголт /1019м2/
 - Төрийн байр өргөтгөлийн зөвхөн төлөвлөлийн сонголт /1019м2/
 - Төрийн байр өргөтгөлийн зөвхөн төлөвлөлийн сонголт /1019м2/
 - Төрийн байр өргөтгөлийн зөвхөн төлөвлөлийн сонголт /1019м2/
 - Төрийн байр өргөтгөлийн зөвхөн төлөвлөлийн сонголт /1019м2/
 - Төрийн байр өргөтгөлийн зөвхөн төлөвлөлийн сонголт /1019м2/
 - Төрийн байр өргөтгөлийн зөвхөн төлөвлөлийн сонголт /1019м2/
 - Төрийн байр өргөтгөлийн зөвхөн төлөвлөлийн сонголт /1019м2/
 - Төрийн байр өргөтгөлийн зөвхөн төлөвлөлийн сонголт /1019м2/
 - Төрийн байр өргөтгөлийн зөвхөн төлөвлөлийн сонголт /1019м2/
 - Төрийн байр өргөтгөлийн зөвхөн төлөвлөлийн сонголт /1019м2/
 - Төрийн байр өргөтгөлийн зөвхөн төлөвлөлийн сонголт /1019м2/
 - Төрийн байр өргөтгөлийн зөвхөн төлөвлөлийн сонголт /1019м2/

Д/Д	ТОДОРХИОЛТ	ТАЙЛБАР	Хувиар	Метрээр
1	Үйлчилгээний зориулалттай барилга	Одоо байгаа	1	3564.2 м2
2	Агло зам	Одоо байгаа	2	1019 м2
3	Төрийн байр өргөтгөл	Төрийн байр	3	873 м2
4	Төрийн байр өргөтгөл	Төрийн байр	4	432.1 м2
5	Төрийн байр өргөтгөл	Төрийн байр	5	27 м
6	Одоо байгаа иргэн зам, талбай	Одоо байгаа	6	7 м
7	Төрийн байр өргөтгөл	Төрийн байр	7	248.3 м
8	Төрийн байр өргөтгөл	Төрийн байр	8	577.9 м
9	Төрийн байр өргөтгөл	Төрийн байр	9	67.4 м
10	Төрийн байр өргөтгөл	Төрийн байр	10	7 м
11	Төрийн байр өргөтгөл	Төрийн байр	11	7 м

Борир үний шугам
Дулааны шугам
Цэвэр үний шугам
Цэцэглэлийн шугам

Дарныг өгнөх, Долоодой сүм /"Долоодой сүмийн төвийн гудамж, төрийн байртай зөвхөн төлөвлөлийн сонголт"/

ЕРӨНХИЙ ТӨЛӨВЛӨГӨӨ

Архитектор	Т.Баттөр	ЕГ Шифр	Масштаб	M1:1000	Огноо	2014
Гүйцэтгэл	Т.Баттөр	ТГ Шифр	Зургийн нэр	ЕТ-05	Хуудас	05
Шалсан	М.Орлов	М.Орлов				

"АЛС ЭРБИЙ" ХХК



- ТАНИХ ТЭГЭДЭГ**
- Төлөөллийн хил хязгар
 - Тасгийн бүрэлдэхүүн элементийн хил
 - Төлөөлөл бүр өргөн замын хил /10/м/
 - Төлөөлөл бүр өргөн замын хил /10/м/
 - Төлөөлөл бүр үргэлжлэл хил /5/м/
 - Төлөөлөл бүр хатуу байгууллага, хуви /432 м/
 - Төлөөлөл бүр нойр /2-3м, 5м/
 - Төлөөлөл бүр агуй, сүвэг /2-3м, 5м/
 - Төлөөлөл бүр сандан 100x52x80 /м/
 - Төлөөлөл бүр агаарын хөдөлгөөний сав /24x24x100 /м/
 - Төлөөлөл бүр өргөн замын бордвар /24x2м/
 - Төлөөлөл бүр өргөн замын бордвар /57x2м/
 - Төлөөлөл бүр зэрэгцүүлэл /2/м/
 - Өдөө байртай өргөн замын хил
 - Өдөө байртай баруунд
 - Өдөө байртай өргөн замын хил

Баруун тийш, Дундговь сун /
"Дундговь сун" нийслэл, нийслэл хот

ЭТ ЗАН ХЭМЖЭЭ

Архитектор	<i>[Signature]</i>	Т.Баттөв	ЭГ.Шооф	Масштаб	М1:250	Огноо	2024
Гүйцэтгэл	<i>[Signature]</i>	Т.Баттөв	Т.Шооф	Зургийн нэр	ЭТ-06	Хувиар	06
Шалбарсан	<i>[Signature]</i>						

"АК ЭРМ" ХХК

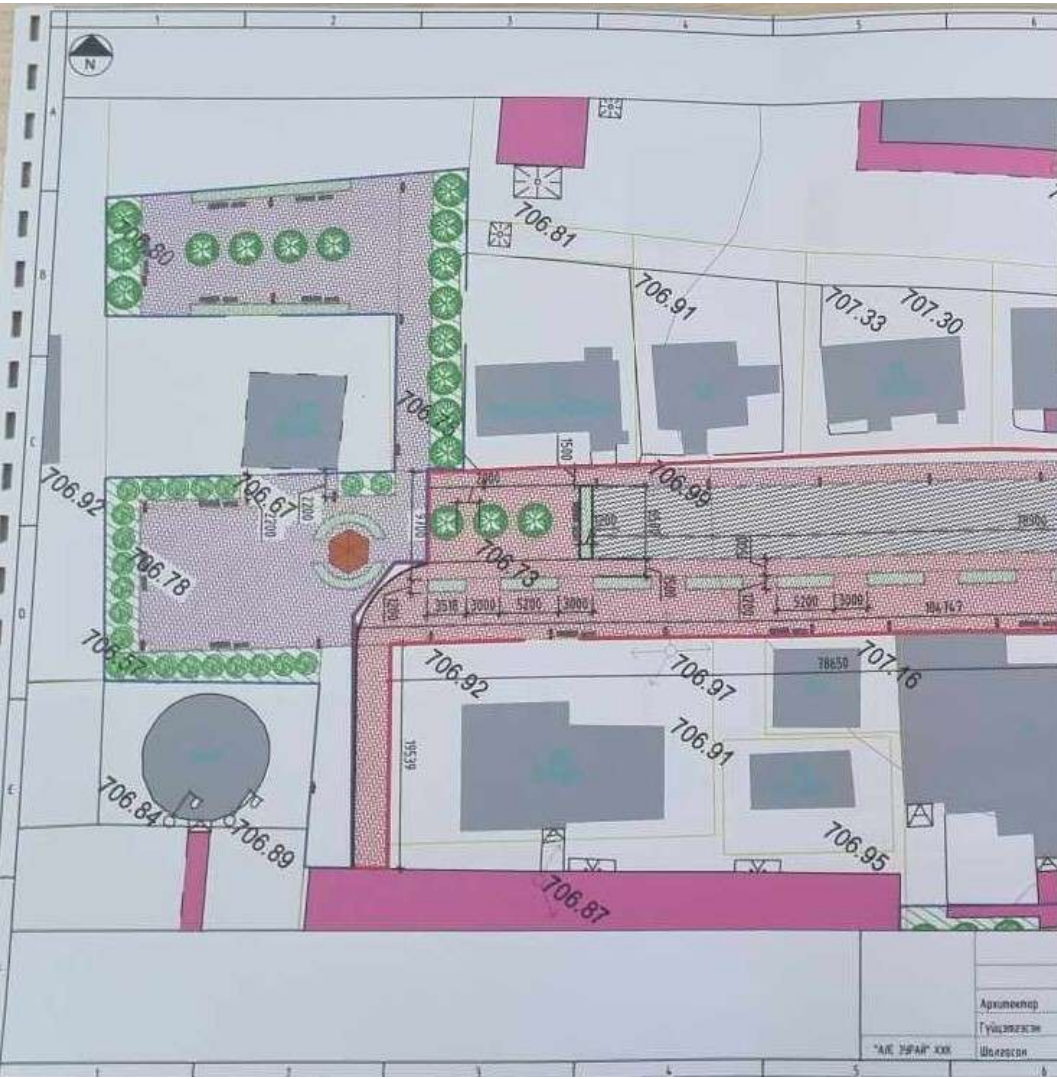

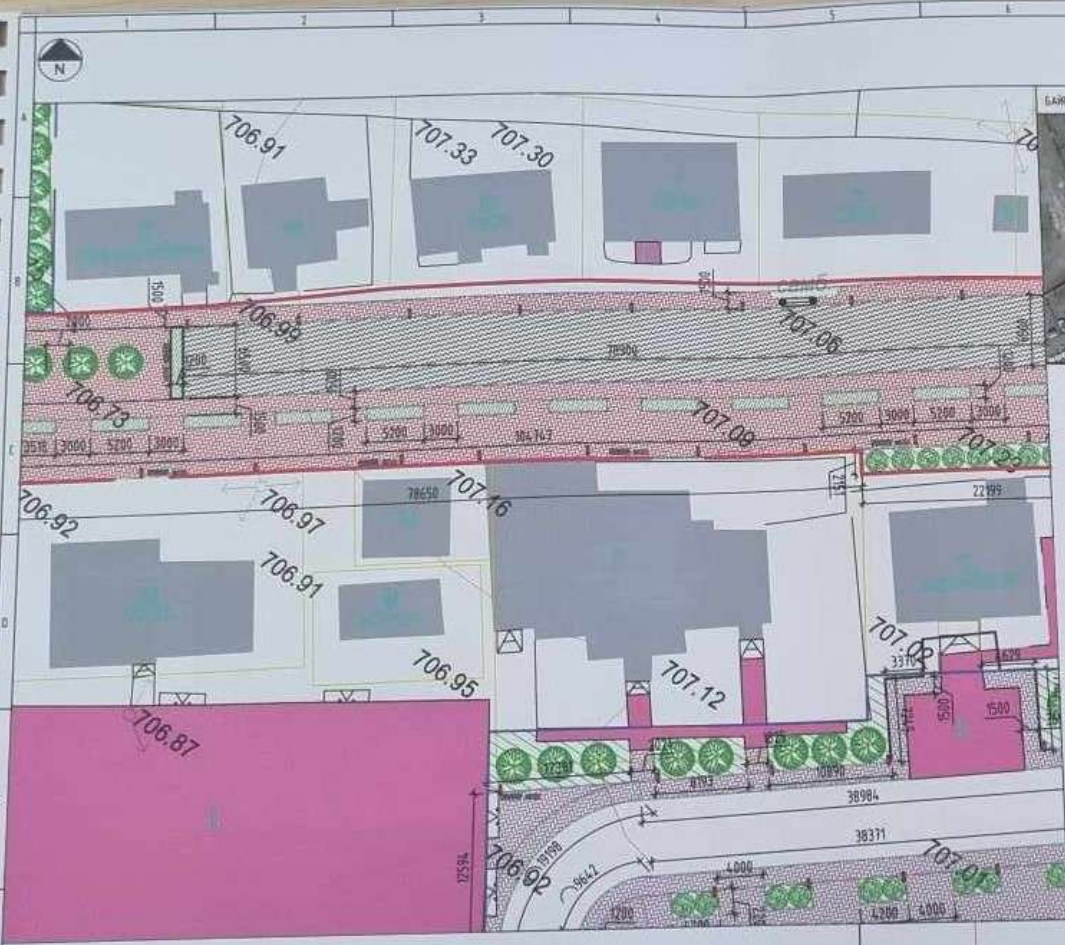

- ТАНИХ ТЭМЦЭГ**
- Төлөөллийн хил хязгаар
 - Тасламт баруулын эзлэлийн төлөөллийн санас
 - Төлөөлж буй өмнөх хүний зам, төлбөг /101м/
 - Төлөөлж буй эрэгтэйг ашиглахын тулд /67м/
 - Төлөөлж буй ногоон байгууллага, уулза /432м/
 - Төлөөлж буй мод /Д-2м, 5м/
 - Төлөөлж буй бие, сөөг /Д-2м, 10м/
 - Төлөөлж буй сандал 1000x520x800 /3м/
 - Төлөөлж буй ойлголт өргөж хэргийн сэт 125x40x100 /3м/
 - Төлөөлж буй өмнө зогшиг дордлог /24.83м/
 - Төлөөлж буй өмнө зогшиг дордлог /57.19м/
 - Төлөөлж буй харгалзах /23м/
 - Өвсөө байгаа өвсөн зам төлбөг
 - Өвсөө байгаа барууны
 - Өвсөө байгаа ариг нүүлгийн чанартай өвсөн зам

Дүрний нэвчлэл, Давуулагч сурт /
"Давуулагч суртны төлбөг, төлбөгний төлбөг"

ЭТ ХЭМЖЭЭ

Архитектор	<i>[Signature]</i>	Т.Бат-Түвшин	Е.Г.Шар	Масштаб	М1:500	Өгөгдөл	2024
Гүйцэтгэл	<i>[Signature]</i>	Т.Бат-Түвшин	Т.Г.Шар	Эргэлтээр	ЭТ-01	Хуудас	01
Шалгах	<i>[Signature]</i>	М.Бат-Түвшин					

"А.С. ЗОРАЙ" ХХК

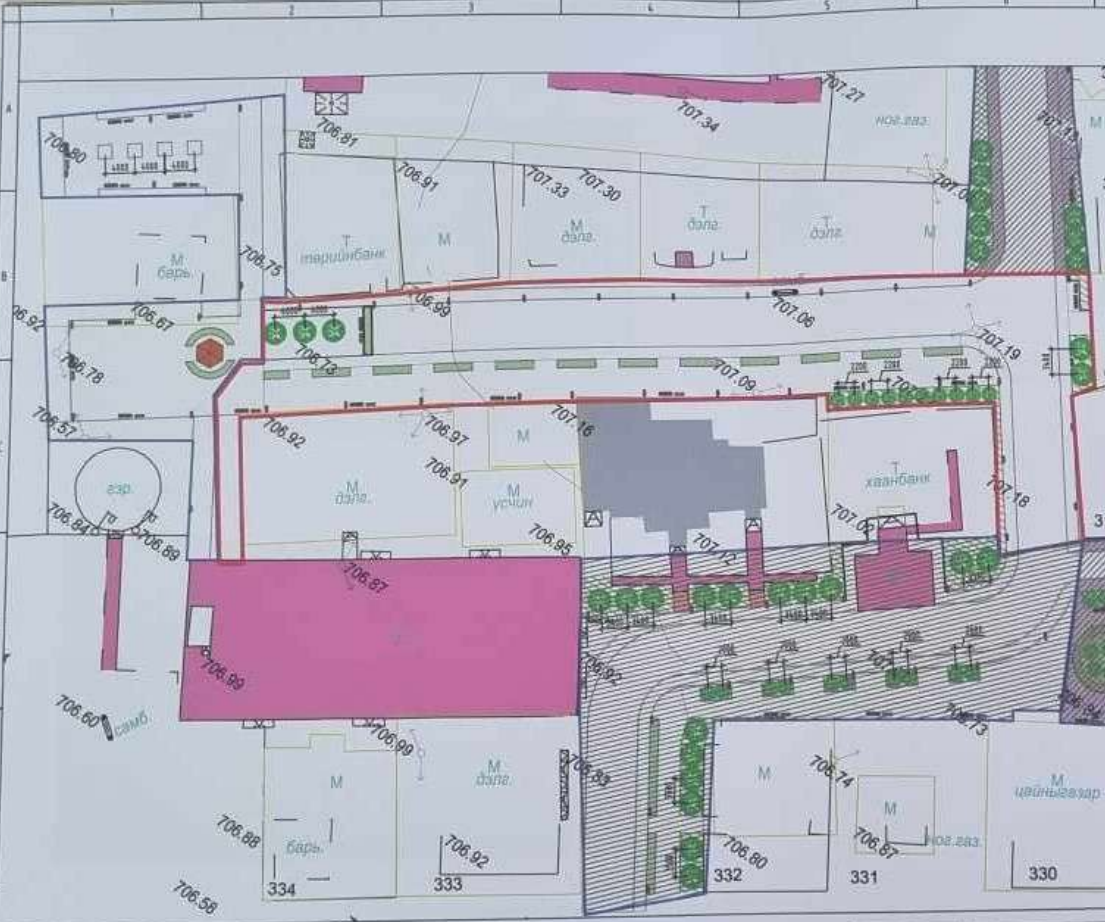

Найшил болон шилүүс нэгдэж харилцаж төлөвлөг, нэгдэж харилцаж төлөвлөг. 3.0м-3.5м байрлар төлөвлөг.

Саях, саяханд харилцаж төлөвлөг. Тусгай саяханд бүрэн эрхтэй үнд хэлбэржүүлж хийж, хүний харилцаа тусгай нэгдэж харилцаж төлөвлөг.

Хэрэглээний хэрэгсэл хийж эрхтэй саяханд төлөвлөг. 3м x 1.5м харилцаа бүрэлдэн хэлбэржүүлж хийж байрлар төлөвлөг.

ТАНИХ ТЭМДЭГ:

- Төлөвлөгөөний тухай хязгаар
- Төслийн дорлолын эзэмшин төлөвлөгөөний сонгоо
- Төлөвлөг буй ойролцооны зам тухай загвар /0.5м/
- Төлөвлөг буй ойролцооны хэв маяг /0.5м/
- Төлөвлөг буй цэвэрлэх хэрэгсэл 1м арван /57.5м/
- Төлөвлөг буй нэгж байгууллага, зураг /4.32.3м/
- Төлөвлөг буй нэгж /Д-2м, 5м/
- Төлөвлөг буй бусад, саяханд /Д-2м, 10м/
- Төлөвлөг буй сандал /800x520x800 /м/
- Төлөвлөг буй ойролцооны хэв маяг /24.3м/
- Төлөвлөг буй ойролцооны хэв маяг /57.5м/
- Төлөвлөг буй харилцаа /2/м/
- Ойролцооны хэв маяг хэв маяг
- Ойролцооны хэв маяг

НОГООН БАЙГУУЛАМЖ				
Ногоон байгуулалтын ангилал	Төлөвлөг буй мэд Д-2м /м/	Төлөвлөг буйг зураг /боловчлолт /м/	Төлөвлөг буй бүт. саяханд Д-2м /м/	Ургамал хийжтэй 1м арван /м/
Найшил харилцаагийн ногоон байгууламж	5	432.1	10	87.4

Дарныг алмаа, дараахлар сур /

"Дараахлар сурин төдийн эрдэм, төдийн төхөөрөмж"

Ногоон байгуулалтын байгуулалт				
Архитектор	Т.Баттал	ЕГ Шурф	Масштаб	Огноо
Гүйцэтгэл	Т.Баттал	ТГ Шурф	Зургийн нэр:	Хуудас
Шалгарсан	Т.Баттал	Т.Баттал	ЕТ-89	09

"АЛ ЭРБИЙ" ХХК

Мод харагдах байдал

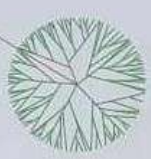

Ургамлан хашлага харагдах байдал

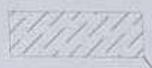

Сөөг харагдах байдал

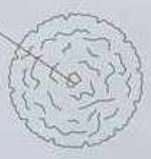

/Дорнод аймэг, Давуулбар сум/ "Давуулбар сумын төдийн гудамж, талбайн төхөөрөмж"					
ХАРАГДАХ БАЙДАЛ					
Архитектор	<i>Т.Батбаяр</i>	Т.Батбаяр	Е.Г.Шифр:	Масштаб:	Огноо: 2024
Гүйцэтгэгч	<i>Т.Батбаяр</i>	Т.Батбаяр	Т.Г.Шифр:	Зургийн марк:	Хуудас: 10
Шалбарсан	<i>У.Батбаяр</i>	У.Батбаяр		ЕТ-10	
"АНС ЗЭРЛЭГ" ХХК					

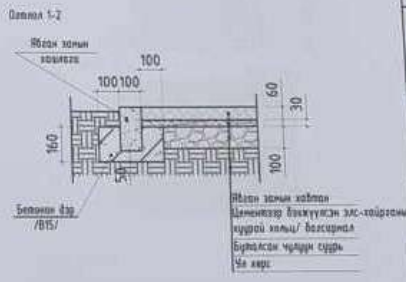
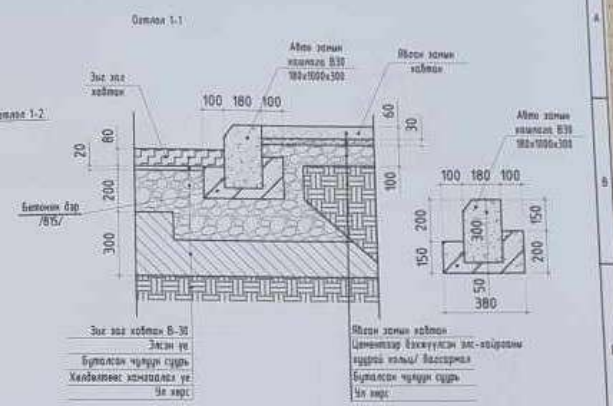
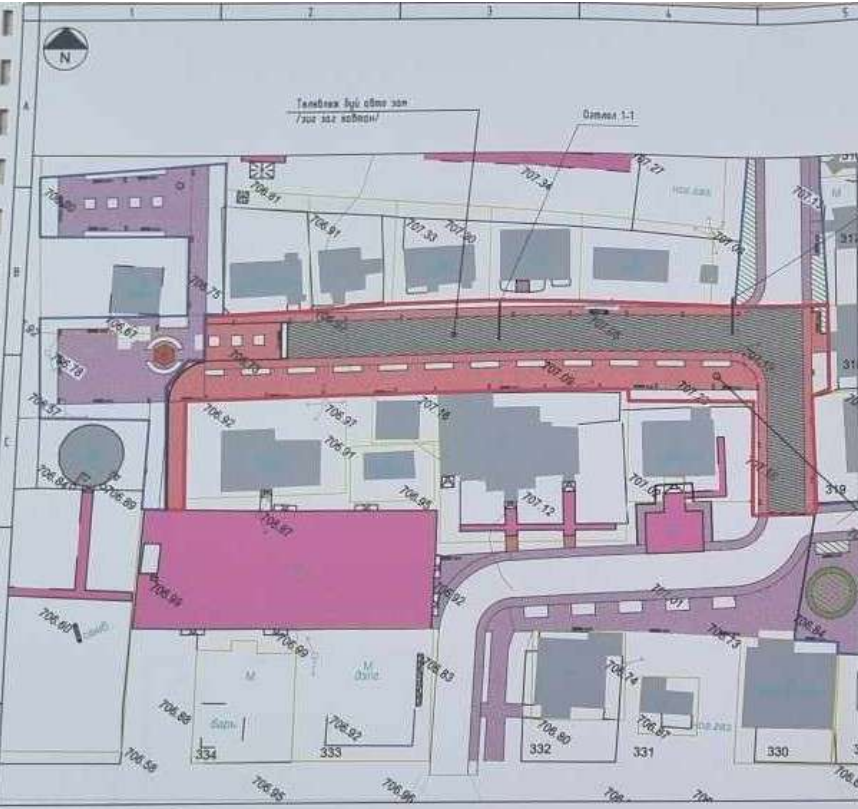

- ТАНИХ ТЭМДЭГ:**
- Төлбөх бүр өвсөн зөн /7x21x21м2/
 - Төлбөх бүр өвсөн хуви зөн, талбай /1659.9м2/
 - Өвсөн байгаа өвсөн зөн талбай
 - Өвсөн байгаа дарилал
 - Өвсөн байгаа орон нутгийн чанартай өвсөн зөн

Хүчин чадалын мэдээлэл	
Шанхэр хүйс өвсөн зөн талбай	1659.97 м2
7 Шанхэр хүйс зээс зээс хайтсан өвсөн зөн	14211 м2
3 Ногоон байгуулалтын бүтэц зүлжээжүүлсэн талбай	576.1 м2

Дарны нэмэг, Даалбалар сун /"Даалбалар сунны төвийн сүлжмж, талбайн төлөвлөгөө"						
ЗАН ТАЛБАЙН ХУЧИЛ						
Архитектор	<i>Т.Баттэмүр</i>	ЕГ.Шар	Масштаб	M1:500	Огноо	2024
Гүйцэтгэсэн	<i>Т.Баттэмүр</i>	Т.Г.Шар	Зургийн марк	E1-11	Хувиас	11
Шалсан	<i>М.Муну</i>	<i>М.Муну</i>				

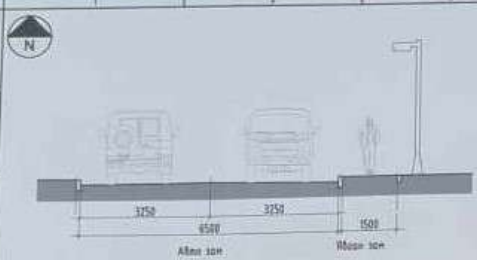

Масштаб: 1:100
 Хөндлөн хөндлөг: 2000 мм
 Аливаа зам: 2000 мм
 Идэвч зам: 2000 мм
 Хөндлөн хөндлөг: 2000 мм
 Аливаа зам: 2000 мм
 Идэвч зам: 2000 мм

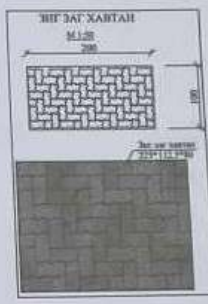
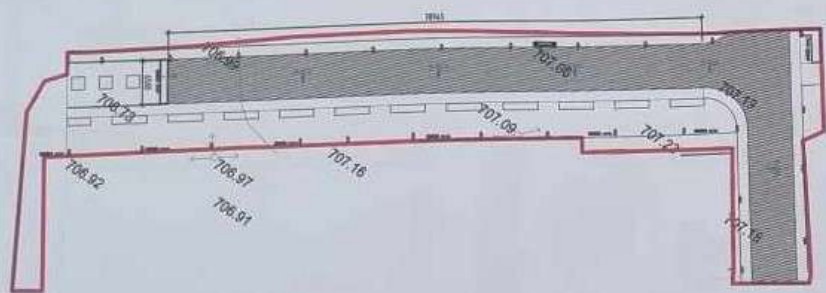

- ТАНИХ ТЭМДЭГ:
- Төлвийлтэй хөл тээгээг
 - Тасгийн өргөрөгийн эзлэлийн төлвийлтэй гэрээ
 - Төлвийн бүр эзлэлийн хөл тээгээг /100м2/
 - Төлвийн бүр эзлэлийн хөл тээгээг /100м2/

Барилд хийгч, Өндөрлөг сурт
 "Өндөрлөг сурт төдий эрхлэх, төдийн төхөөрөмж"

ЗАН ТАБЛИН ХУЧИЛТ

Архитектор	Т.Батбаяр	Е.Г.Шар	Масштаб	М1500	Огноо	2024
Гүйцэтгэл	Т.Батбаяр	Т.Г.Шар	Эргүүлн нэр	ЕТ-12	Хувиар	12
Шалбар	М.Дорж	М.Дорж				

"АН ЭРХ" ХХК

ГЭРЭЛТҮҮЛГИЙН БАЙГУУЛАЛТ Н1750

ГЭРЭЛТҮҮЛГИЙН НҮҮР ТАЛ

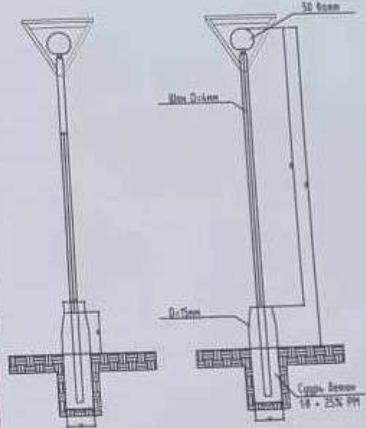
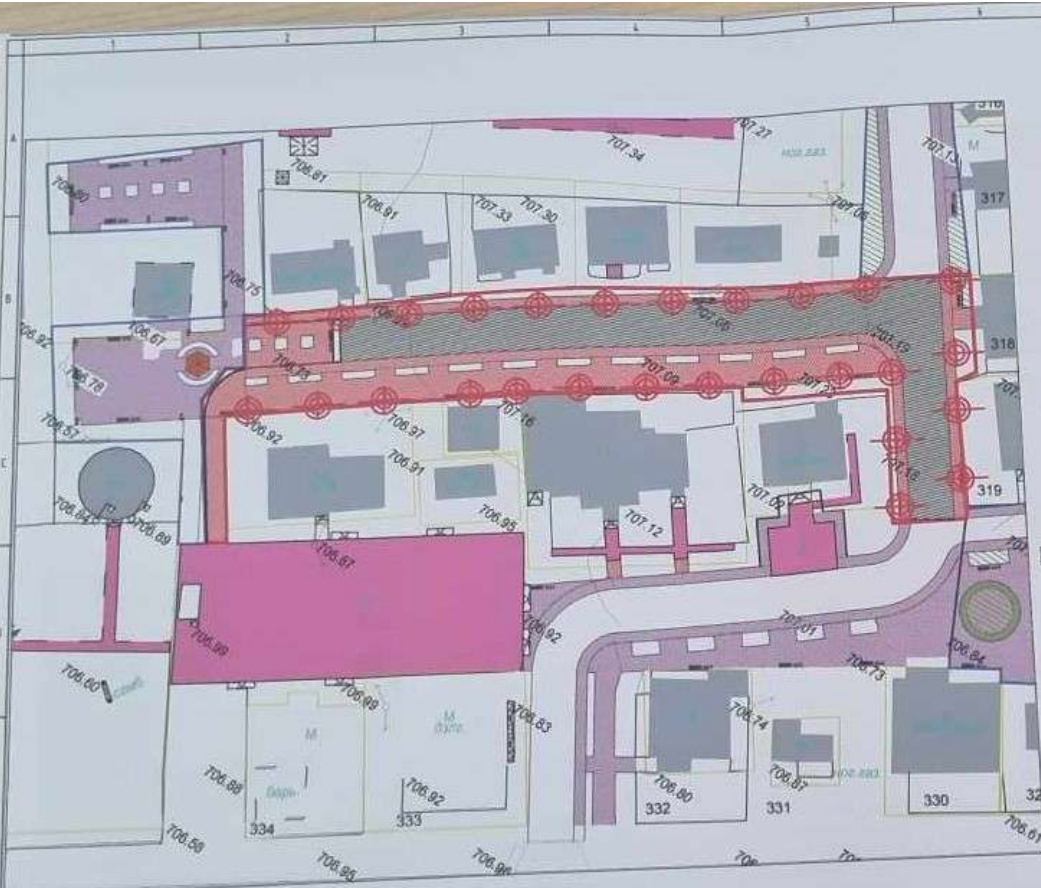

ГЭРЭЛТҮҮЛГИЙН БАЙГУУЛАЛТ

ГЭРЭЛТҮҮЛГИЙН СҮБЭР

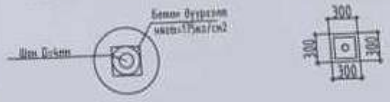

ТАНИХ ТЭМДЭГ

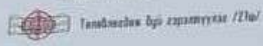

Төрийн мэдээллийн бүрэлдэхүүн /214/

- Өдөө байгаа Мэвч хан төлбэй
- Өдөө байгаа барилга
- Өдөө байгаа эрч нүдний нэмэгдэл өдөө хан

Гэрээний нэмэлт, Давуулар сур /
"Давуулар сурч төлбөй гэрээ, төлбөй төлбөй"

			Гэрэлтүүлгийн байгуулалт	
Архитектор	<i>Т.Баттөр</i>	Т.Баттөр	Масштаб	1:1000
Гүйцэтгэл	<i>Т.Баттөр</i>	Т.Баттөр	Огноо	2024
Шалбарсан	<i>Т.Баттөр</i>	Т.Баттөр	Зургийн нэрх:	Г1-13
"АК ТЭРМ" ХХК			Хуудал:	13
				А3

ГАДАА ТАЛБИЙН САНДАЛ, ХОГМИН САВ

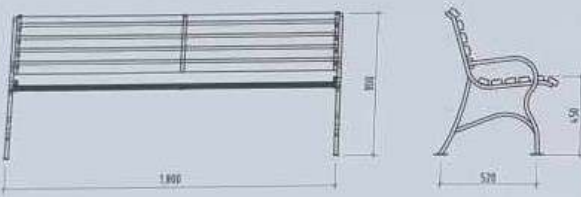

ТАЙЛААР
 -Сандаг нь сэтгэн чанарын төмөр, талбар хийгдсэн сайн төлвийн зориулалттай байрлар санхүүг бичрүүлнэ.
 -Сандагны сурвалжруулалтад явзгалчтай байрлар бичин төлвийг бүхэлж өгнө.
 Төлвийн бүр сандал Т өрсөж.



【品名】JV20-1506 高箱三分类桶 【尺寸】127*40*100CM
 【材质】镀锌板烤漆
 【安装方式】靠墙螺丝固定或者直接放于地面

ТАЙЛААР
 Хөдсөн сай нь сэтгэн чанарын төмөр хийгдсэн сайн төлвийн зориулалттай байрлар санхүүг бичрүүлнэ.
 -Сандагны сурвалжруулалтад явзгалчтай байрлар бичин төлвийг бүхэлж өгнө.
 Төлвийн бүр хөдсөн сай Т өрсөж.

ТАНИХ ТЭМДЭГ

- Төлвийн бүр байршил
- Одоо байрлар эвчлэн хэл төлвийн
- Одоо байрлар зарилга
- Одоо байрлар орон нутагийн чөлөөтэй өвчлэн хэл

Байршлын схем

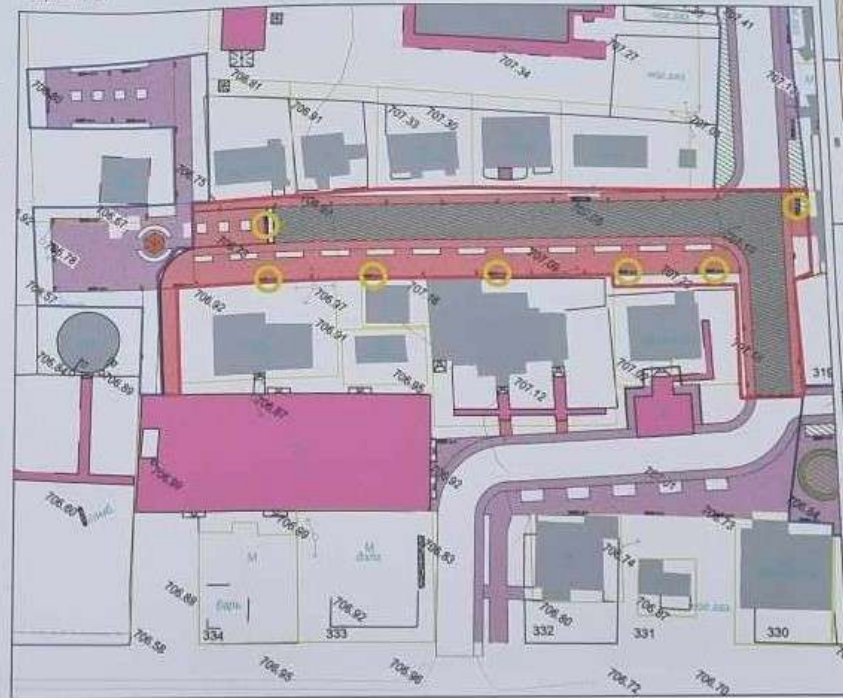

Дорнод аймга, Дундговь аймаг / "Дундговь аймгийн төвийн сум, төлвийн хөдсөн сай"					
САНДАЛ, ХОГМИН САВ					
Архитектор	Т.Батзориг	ЕГ.Шар	Насанод	Огноо	2024
Гүйцэтгэл	Т.Батзориг	Т.Г.Шар	Эргэлт марк	Хурд	16
Шалгарсан	Т.Батзориг	Т.Г.Шар	ЭТ-Н		

Зүүн урд талаас харагдах байдал



Зүүн талаас харагдах байдал



		Шорноо аймга, Далайнхан сум		ХАРАГДАХ БАЙДАЛ	
		"Далайнхан сумын төдийн гудамж, талбайн төлөвлөгөө"			
Архитектор	<i>Т.Батбаяр</i>	Т.Батбаяр	ЕГ Штат	Масштаб	Огноо: 2024
Гүйцэтгэл	<i>Т.Батбаяр</i>	Т.Батбаяр	Т.Г Штат	Зургийн нэр	Хурд: 1:5
Малгаан	<i>М.Наран</i>	М.Наран			15
"ХС ЭРБИЙ ХХК"					А3

Зүүн талаас төв гудамж харагдах байдал



Архитектурын элементүүд харагдах байдал



		Дорнод нийслэл, Давдсгал сум / "Давдсгал сумын төвийн зурвас, ивэлийн төслийн"		ХАРАГДАХ БАЙДАЛ	
Архитектор	<i>[Signature]</i>	Т.Ботсгал	ET Шифр	Масштаб:	Огноо: 2024
Гүйцэтгэлч	<i>[Signature]</i>	Т.Ботсгал	TT Шифр	Зургийн нэр:	Хуудас: 11
Шалгуулагч	<i>[Signature]</i>	Т.Ботсгал		ET-16	11
"АН УРАГ" ХХК					А3