



Шифр: ЕсХ-23/7

# ЗАВХАН АЙМГИЙН БАЯНХАЙРХАН СУМЫН СОЁЛЫН ТӨВИЙН БАРИЛГЫН УРСГАЛ ЗАСВАРЫН АЖЛЫН ЗУРАГ

/Засварын ажлын зураг/

ЗӨВШӨӨРСӨН:

БОЛОВСРУУЛСАН:

Албан тушаал	Нэр	Гарын үсэг	Гүйцэтгэгч:	Албан тушаал	Нэр	Гарын үсэг
Завхан аймгийн ГХБХБГ-ын дарга	Д.Анхтас		2	"Есөн харш" ХХК-ний захирал	Э.Сайнзоя	
Завхан аймгийн ОБГ-ын Гал түймрийн улсын хяналтын байцаагч	Э.Батжаргал		Зохих үлдэгдэл:	Албан тушаал	Нэр	Гарын үсэг
				Соёлын төвийн эрхлэгч	Ж.Сосорбарма	

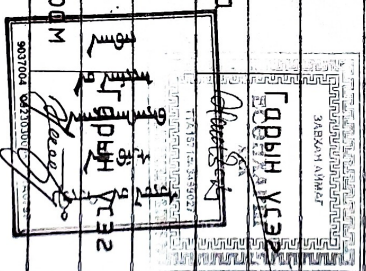
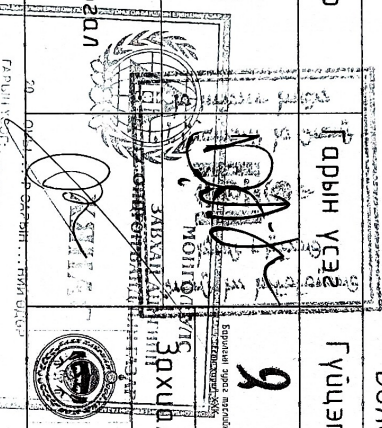

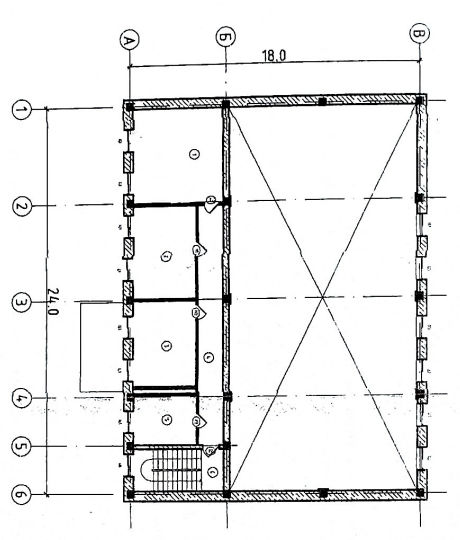
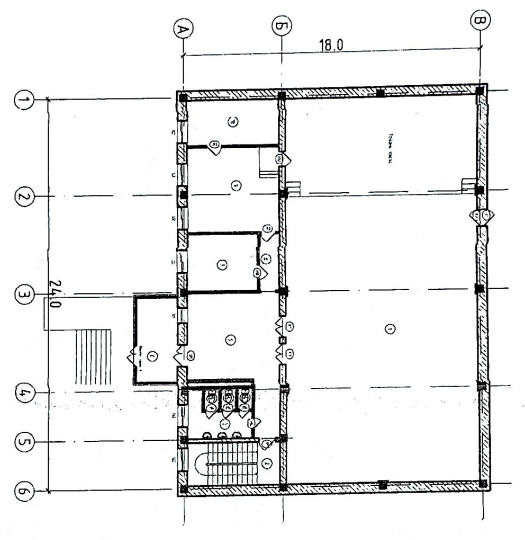

Техник-арийн загсийн үзүүлэлт

Хуудас	Хуудасны нэр	Хэмжих нэгж	Үзүүлэлт
1	Давхарын тоо	ш	2
2	Хүчин чадал	судбал	200
3	Барилгын эзэлхүүн /гайд хансаар/	м <sup>3</sup>	3557.62
4	Барилгажилмын малдай	м <sup>2</sup>	4.79.06
5	Аушгай малдай	м <sup>2</sup>	539.99

Барилга орхилмектурын зургийн жагсаалт

Хуудас	Хуудасны нэр	Хуудасны марж
1	Барилгын нэвээлэл, зургийн жагсаалт	БА-01
2	Тайлбар бүчиг	БА-02
3	1 давхрын хэмжилтийн байгуулалт	БА-03
4	2 давхрын хэмжилтийн байгуулалт	БА-04
5	Одоо байцааг засгийн ажил	БА-05
6	1 дүгээр давхрын өөрчлөлтийн байгуулалт	БА-06
7	2 дугаар давхрын өөрчлөлтийн байгуулалт	БА-07
8	Барилгын огтлол А-А	БА-08
9	Барилгын огтлол Б-Б	БА-09
10	Хаалганы нэвдсэн түүбэр	БА-10
11	Цонхны нэвдсэн түүбэр	БА-11
12	1-р давхрын АЦВ-ний ханын дэлгээс, хэсэглэл-1	БА-12
13	Хэсэглэл-2	БА-13
14	1-р давхрын 2 тоот өрөөний ханын дэлгээс, хэсэглэл-3	БА-14
15	1-р давхрын 10 тоот өрөөний ханын дэлгээс, хэсэглэл-4	БА-15
16	1-р давхрын 10 тоот өрөөний ханын дэлгээс, хэсэглэл-4	БА-16
17	Дэврийн байгуулалт	БА-17
18	Барилгын нүүр мал 1-6	БА-18
19	Барилгын нүүр мал 6-1	БА-19
20	Барилгын нүүр мал А-В	БА-20
21	Барилгын нүүр мал В-А	БА-21
22	Дотор засгийн ажил гүйцэтгэх хүснэгэл	БА-22

200 ХҮНИЙ СЭЭДЭЛТЭЙ СОЁЛЫН ТӨВИЙН БАРИЛГА

Эдийн засгийн үйлчилгээний сүм Утас: 90233822	Засгийн захирал Инженер	Э.Сайнама	Е.Шидр ЕСХ-23/7	Нарийн захирал М.1:100	Огноо 2023-08-21
"Сөн хөрш" ХХК	Гүйцэтгэсэн	Э.Чойжилцэрэн	Т.Шидр	Засгийн захирал БА-01	Хуудас БА-22

2

Үндэсгэл: Завхан аймгийн Баянхайрхан сумын 200 хүний суудалтай Соёлын төвийн барилгын үрсгал завсарын ажлын зураг, төсвийн мус байгууллагаас ирүүлсэн санал, зургуын даалгаврыг мус тус үндэслэн барилгын зураг төслийн "Есөн харь" ХХК-д 2023 оны 11 дүгээр сард боловсруулав.

Будуулах ажил:

- БА-03, БА-04 дүгээр зургас зээсэн ажлууд;
- Санхүүгийн хоолойг өргөнгөх хэсгийн төмөр дээвэр;
- Арчун цэврийн өрөө, кабыны ханын нлиша;
- Гадна дөвжөө, гонжны боржин чулууд хайтан, нлиша өнгөлгөө;
- Дотор хана, таазны гадаргууг хэсэгчлэн хусаж цэвэрлэх;
- Гадна ханын гадаргууг хэсэгчлэн хусаж цэвэрлэх;
- Гадна дөвжөө, налуу замын халс хашлага.

Шунээр хийх ажил:

БА-03, БА-04 дүгээр зургас зээсэн ажлуудыг шунээр хийнэ.

Харгал: Зургасг төмдөгзлэгэн харгалсанудыг шунээр солих ба зээсэн хэжжээ мархийн дагуу захиалж, үрсгалын механигийн дагуу гүцэлтгэнэ. Гонжны хаалга мемал рымтай хэмжүүлсэн шилмэ хаалга байна. Харгалыг MNS 05312002 стандарт шаардлагад нийцүүлэн хийнэ.

Үрсгалын үед хаалганы ханамтай гуулах амалгаа салбар чээжээ хийж заслалын ажлыг хийнэ. Гүцэлтгэгч аж ахуйн нэгж, байгууллага нь харгалыг захиалан хийлгэхдээ харгалыг нүх бүрм хэмжилт хийх шаардлагатай. Шунээр хийгдэх харгал гадаргаш онгойлмтой байхад хийх ба санбар нь барилгад ханхуйн ойр байрлах гарцын эсрэг тал руу онгойхоор үрсарна.

Бүх модон харгалыг өнгөийн мотон бүдгээр 2 үе сайн чандартай бүднэ.

Шилэн хана: Шунээр төлөвдөж буйгаа шилэн хана нь мемал рымтай, халхуулсан шилмэй буйх ба захиалгачу байгууллагын хүсэлтээр худалдлыг өөрчилж болно.

Шал: БА-03 зургасг зээсэн шалыг шунээр хийнэ. Шунээр хийх шалны ажлыг хийж гүцэлтгэхдээ "Шалны ажил /БНБД 31-09-05/-"-ын норм ба дүрмийг баримтлах ба доорху шаардлагуудыг заавал биедүүлсэн байна. Үүнб:

- ✓ Шалан доорхь буйрх хөрсийг БНБД-3.02.02.01-90-ын дагуу нэгшрүүлэх;
- ✓ Дүүргэлмэд хөгшмэй холмдсон ухсан хөрс, үрсгалмат хөрсийг хийхгүй байх;
- ✓ Бетон зүүрмэгцүг бэлтгэх, тээвэрлэх, цимгах ажлыг гүцэлтгэхдээ БНБД52-02-05-ийн дагуу хийх;

Гадна заслал:

Гадна ханын нилт мөлдүйг 100 хүйдүг хусаж цэвэрлэх, илчирч нүдүдсэн зарцн моосгыг бүдүлгэж шунээр хийх, ховхорч хөндийүрсэн шадбардлагыг бүрэн бүүлгэж шадбардлагын тор хадг шадбардана. Шунээр шадбардсан хэзэгн мэшмэгээ хийх зорилгоор заавал хар замкасыг талсан байна. БА-19, БА-19, БА-20, БА-21 зургас зээсэн өнгө гарсан бүднэ. Эмүдлгсэн бүдгээг нь олон жилийн ашгаламтын явцад өнгөө гаддөгзүү /амлас брөндийн эмүдлгсэн бүдгээтэй дүцлэхүүд, үйлбэрлийн кодтой/ сайн чандартай байна. Эмүдлгсэн бүдгээ хийхүйн өнөө нилт гадаргуу дээр мотсон моос шороо, мос, гадны бохирдлагыг бүрэн арилгасаны дараа грлнт хэрэглэнэ. Хэрэв зайлшгүй шаардлагаар гадна өнгөө, загварыг өөрчлөхөөр бол захиалгач, ашгаламч, зохиолчмтой мохиролчож, шийдвэр гарсаны дараа өөрчлөнө. Гүцэлтгэгч байгууллага дүр мэдэн гадна заслалын ажлыг хийж гүцэлтгэхүйг харуулаво.

Дотор заслал:

Дотор заслалын ажлыг БА-22 зургасг үзүүлсэнүи дагуу хийж гүцэлтгэнэ. Дотор заслалын ажилд эрүүл ахуй, арчун цэврийн шаардлагыг бүрэн хонгосон орчн үеийн чандарын батлагатай материал хэрэглэхүйг анхдаруулж байна. Ханын бүдгээг эмүдлгсүйг эрүүл ахуй гоо зүйд нийцэх өнгөний коддоор гардуулан ханыг 2 үрбэ эмүдлгсгэх бүйр мотсон бүдгээр 2 дахин бүднэ. Захиалагчийн хүсэлт, захиалагчаар засварын ажлыг үрсгалын явцад өөрчлөх талаар зохиогчийн хяналт дор хийлгэж болно. Одоо байгаа харлах хэрэгсэл, ш явда яндан хоолойг мөмөр гадаргууг бүдэх зорцуулмтай өнгөийн мотсон бүдгээр 2 үе сайн чандартай бүднэ.

Барилгын дүүжин ханын суулмас үүссэн хөндлөн хагарлыг дотор заслалын ажил хийхээс өннэ хар замкасаар дорсан байна.

Гадна дөвжөө, хаардвч:

Одоо байгаа дөвжөөний твшунг барилгын  $\pm 0.00$  түвшинтэй ижил байхад хийнэ. Хуучин нлиша, боржин чулууд өнгөлгөөг заавал бүдүлгэсэн буйх хэрэглэй. Шлт, дөвжөө, мэргэнцүрийн налуу замыг цээжээр гадаргуулмай боржин чулуугаар өнгөлнө. Тэргэнцүрийн замд хальшгаа гулгаа үүсгэхээс сэргүйлж хөндлөн чиглэлд ирчлээс гаргаж өгөх шаардлагатай.

Бүсэд ажил:

Соёлын төвийн барилгын хэсэгчилсэн засварын ажлын №01/2023 дүгээрмэй зураг, төсөб боловсруулах даалгаврын дагуу дараах ажлуудыг төсөб тусгав. Үүнб:

- Галын краныг цэвэр усны шугамтай холбох;
- Үмэрлийн шилэн хорго хийх /1-3800мм, h-2500мм/;
- Гэрэлтүүлэгч солих /дүүжин таазны 2шт, таазны 18шт, ханын 13шт, хөдөлгөөний мэдрэгчтэй 5шт/
- Үнас салбарлах 5ш хайрцаг солих;
- Фасадын нүүр мэд 2 мэдүлгээ мусгах 7шт гэрэлтүүлэг, барилгын периметрийн дагуу корнызы дооцур болон 4, бүрэнд баруулуудх тугуан гэрэлтүүлэгч, тэдгээрүг холбох цахилгааны улас, хөёрлосон унтраалаг, улас далдлагч;
- Гадна бохир усны үзлгсийн 1шт худга, барилгаас худга хүртэл дүрмалагатай хоолой;
- Арчун цэврийн өрөөнд 1шт ханын хөмөбч /шээлтүүр/ суулагах, шугам гүлжээнд холбох.

САНХАЖ:

- Тухайн барилгын засварын ажилд хэрэглэх гадгад, дотомд бүх мөрдлийн материал эдэлхүүнүүд нь олон улсын болон өөрийн орны одоо хүчин мөгөлдөр мөрдөгдөж байгаа стандартын шаардлагуудад бүрэн нийцсэн байх ёсмай.
- Энэхүү зураг төслийг боловсруулахдаа засварын ажлыг дунаны улиралд гүцэлтгэхээр тусгасан бээсөө хэрэв хүиймүй улиралд барилга үрсгалын ажлыг гүцэлтгэхээр бол хойбодох норм дүрмүүдийн заалмыг мөрдөж болгоно.
- Барилгын мөмөр болон модон хийц бүтээгдэхүүнийг зэврэлт, шаталт, өнхрөлт, яларалт, мөөгөндөрлөхөөс хангаалах араа хэмжээг холбодох норм дүрмүүдэд зээсэн дагуу өдсэн байх шаардлагатай.

<b>200 ХҮНИЙ СУУДАЛТАЙ СОЁЛЫН ТӨВИЙН БАРИЛГА</b>				
Завхан аймга, Баянхайрхан сум				
Тайлбар бүлчг				
Завхан аймга, Үүрсгалт сум Илдэс: 0023822	Эхлүүлэгч Инженер	Э.Сайзван	ЭГ.Шүрф: ЕСХ-23/7	Материал: М1:100
"Есөн харь" ХХК	Гүцэлтгэгч	Э.Чойжилцэрэн	ТГ.Шүрф:	Зургасг дараа: БА-02



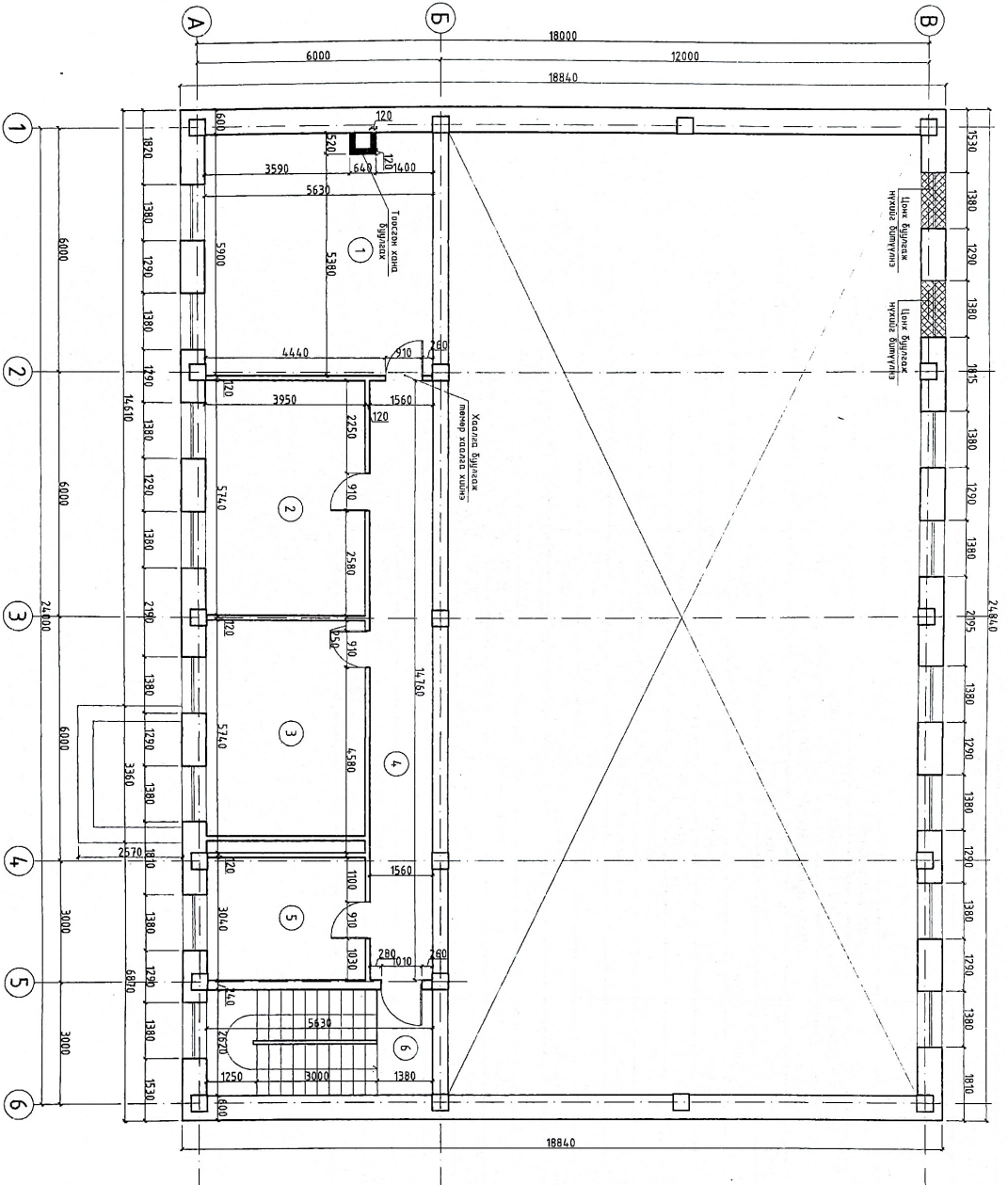

Өрөөний тодорхойлолт

Өрөөний дугаар	Өрөөний нэр	Талбай /м <sup>2</sup>	Шалны төрөл
1	Мугай	32.88	Бетон-паркет
2	Эрхлэгч	22.67	Бетон-паркет
3	Санхүү	21.01	Бетон-паркет
4	Коридор	23.02	Бетон-паркет
5	Архив	12.00	Бетон-паркет
6	Шалны хангал	14.75	Бетон-боржигч чулуу, лийма
Нийлм		126.33	

МАТЕРИАЛЫН ТЭМДЭГ/ЛЭГЭЭ

- Шүнээр өрөх тоосгон хана
- Будлагч тоосгон хана

Шүнээр өрөх тоосгон ханын хэсэгзлэл

1 : 25

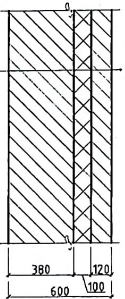

- Гадна энгэлт 2 үе
- Хөржүүлэгч 1 үе
- Өрдийн тоосго 120мм
- Хөвсгөнцөр будаалга 100мм
- Өрдийн тоосго 380мм
- Дотор ханын шаварлагдга 25мм
- Дотор ханын зөвлөл

ТАЙЛБАР

- Шүнээр өрөх өрдийн тоосгон ханга 675мм шийдэн өрвэцнээр хуучилгаа, өмчлөгчид А500С1 ангилын фильм-ийн оршилдуур өмчлөгч өрнө.
- Хөвсгөнцөр хадман нь ИМСЕН 13163-2011 стандартын шаардлага хангасан 20 кг/м<sup>3</sup> нялсамд ЕSR полистрол хадман байна.

200 ХУНИЙ СУУДАЛГАЙН СОЁЛЫН ТӨВИЙН БАРИЛГА

Зөвхөн аймга, Баянхонгорын сум

2 бүлэглэл дэвхэрийн хэмжээний байгуулалт

<p style="font-size: 2em; font-weight: bold;">9</p> <p>Зөвхөн аймга, Увс сумын сум Илэрц: ӨМЗЭЭЭЭЭЭ "Есөн харуу" ХХК</p>	Зөвлөх	Э.Сэлэнгэ	ЭГ Шийрэг	МХМЭМЭ	Огноо
	Инженер	Э.Сэлэнгэ	ЕКХ-23/7	М1 : 120	2023-10-27
Гүйцэтгэгч	Э.Сэлэнгэ	ТГ Шийрэг	Зөвхөн дугаар	БА-04	Урьдчилсан
					БА-22

ОДОО БАЙГАА ДОТОР ЭАСЛААНЫ АЖЛЫН ХҮСНЭГТ

Дэд	Өрөөний нэр	Тайбай /м2/	Шалны мөрөл	Газрын мөрөл	Ханын мөрөл	Хаалга	Цонх
1 дүгээр давхар							
1	Зард	274.89	Бетон+паркет, майз мод+будаг	60х60см дүүжин	2.4м-т өнгийн тосон будаг+эмгильс	Мод	Вакуум
2	Шашны хонгил	14.75	Бетон+хүлдас, боржин чулуун хадлан	Эмгильс	1.8м-т өнгийн тосон будаг+эмгильс	Мод	Вакуум
3	Ариун цэврийн өрөө	7.69	Бетон+гипс	Эмгильс	Урд хана 1-0.6м гипс, эмгильс+эмгильс	Мод	Вакуум
4	Кабын	1.14х3	Бетон+гипс	Эмгильс	1.2м-т гипс+эмгильс	Мод	-
5	Вестибюль, коридор	35.60	Бетон+гипс	Эмгильс	1.8м-т өнгийн тосон будаг+эмгильс	Мод	-
6	Гонх	5.20	Бетон+гипс	Эмгильс	1.8м-т өнгийн тосон будаг+эмгильс	Мод	Мод
7	Жижүүрийн өрөө	15.04	Бетон+паркет	Эмгильс	1.8м-т өнгийн тосон будаг+эмгильс	Мод	Вакуум
8	Коридор	4.19	Бетон+паркет	Эмгильс	1.8м-т өнгийн тосон будаг+эмгильс	Мод	Вакуум
9	Жижигчдийн өрөө	29.43	Бетон+паркет	Эмгильс	1.8м-т өнгийн тосон будаг+эмгильс	Мод	Вакуум
10	Халдамтын могоо	15.76	Бетон+хүлдас	Эмгильс	1.8м-т өнгийн тосон будаг+эмгильс	Мод	Вакуум
2 дугаар давхар							
1	Мүзэл	32.88	Бетон+паркет	Эмгильс	1.8м-т өнгийн тосон будаг+эмгильс	Мод	Вакуум
2	Эрхлэгч	22.67	Бетон+паркет	Эмгильс	1.8м-т өнгийн тосон будаг+эмгильс	Мод	Вакуум
3	Санхүү	21.01	Бетон+паркет	Эмгильс	1.8м-т өнгийн тосон будаг+эмгильс	Мод	Вакуум
4	Коридор	23.02	Бетон+паркет	Эмгильс	1.8м-т өнгийн тосон будаг+эмгильс	-	-
5	Ариун	12.00	Бетон+паркет	Эмгильс	1.8м-т өнгийн тосон будаг+эмгильс	Мод	Вакуум
6	Шашны хонгил	14.75	Бетон+гипс, боржин чулуун хадлан	Эмгильс	1.8м-т өнгийн тосон будаг+эмгильс	Мод	Вакуум

**200 ХҮНИЙ СЭЭЛЭЛТЭЙ СӨБЛӨН ТӨВИЙН БАРИЛГА**

Зөвхөн ажлаа Баянголхорон сум

Овоо байцааг засварын ажил

Зөвлөл аймаг, Улаанбаатар сум	Эрхлэгч	Э.Сайнаа	Э.Чойжилсэрэн
Умсаг 90223322	Инженер	Э.Чойжилсэрэн	Э.Чойжилсэрэн
"Төсөн хяри" ХХК	Гүйцэтгэсэн		

МН-... 2023-№-21

Зөвлөл Ажлаагч БА-05

Хуудас БА-22







БАРИЛГЫН ОГТЛОЛ А-А  
1 : 100

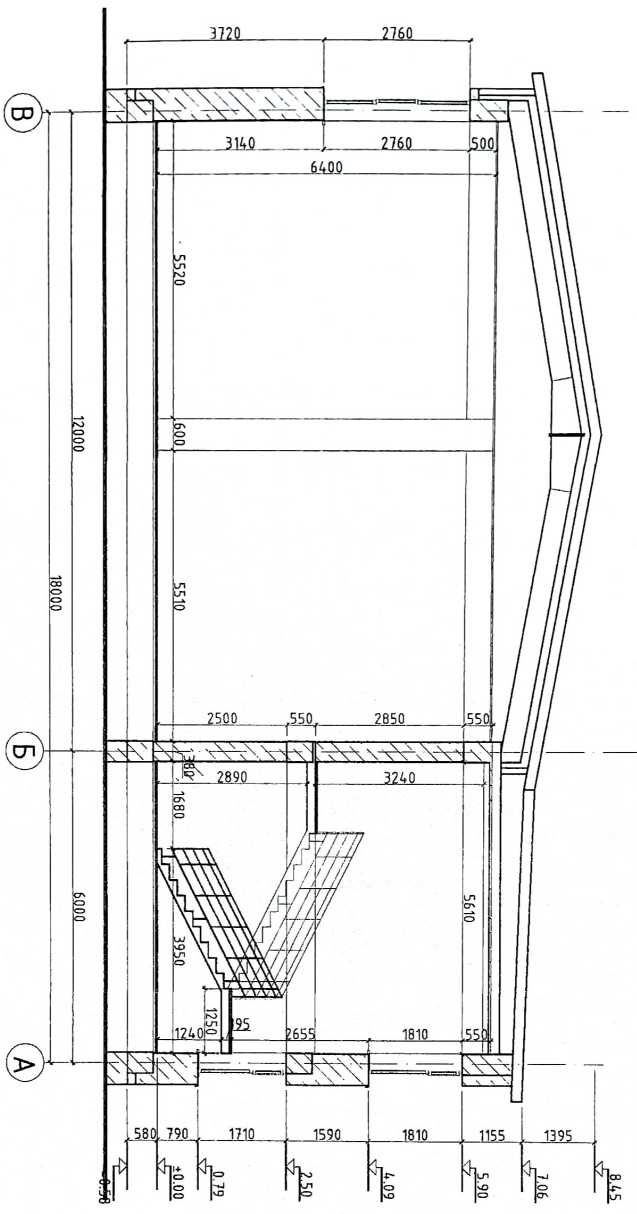

ТЭЙЛБЭР

- Давхрын байгуулалтыг БА-06, БА-07-с узнэ үү.
- Нүүр тол хажуу малын зургийг БА-18, БА-19, БА-20, БА-21-с узнэ үү.
- Цонх, хаалганы нэгдсэн шүүврийг БА-10, БА-11-с узнэ үү.

200 ХҮНИЙ СУУДАЛГАЙ ГСӨ-ЫН ТӨВИЙН БАРИЛГА  
Давхсан олжас, Баянхонгорын сүм  
Орлол А-А

<p>Завхсан олжас Үйлдвэрийн сүм Утас 90238822 "Төсн хариу" ХХК</p>	Зочиргал	Э.Сайнаава	ЭГ.Шийр	Инчигд	Огноо
	Мажнер	Э.Чойжилцэрэн	Т.Г.Шийр	Зургийн дүгээр	Хугацаг
Гүйцэтгэсэн		Э.Чойжилцэрэн		БА-08	БА-22









ХЭСЭГ/ЭМ-2  
1 : 50

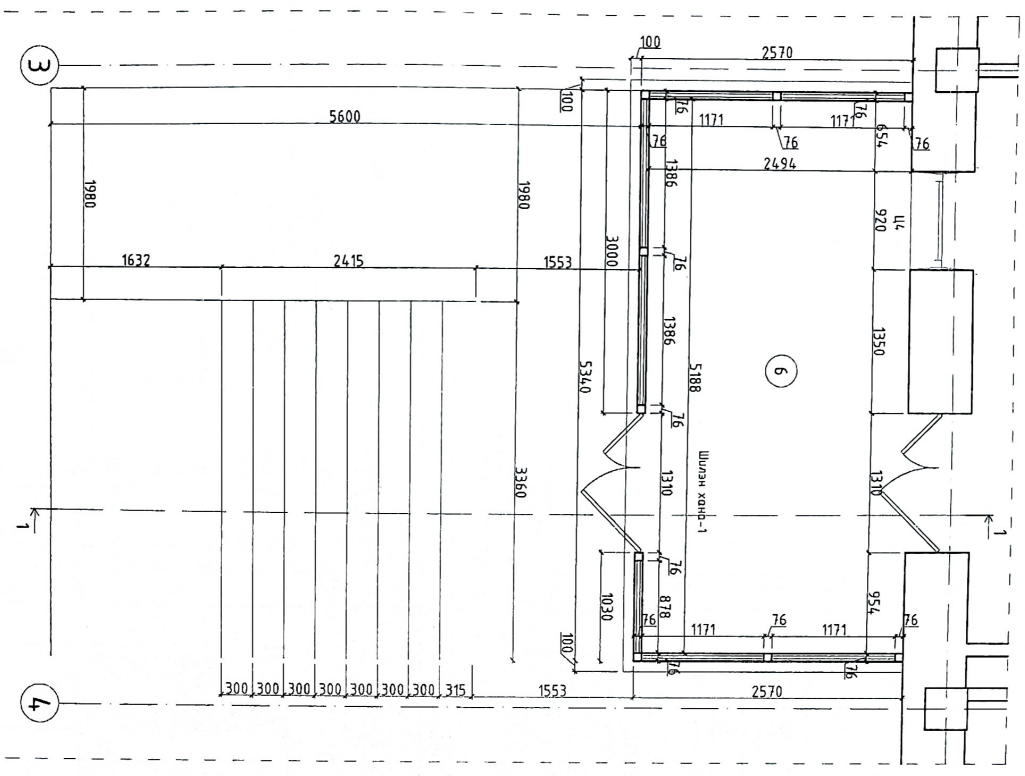

Озмол 1-1  
1 : 50

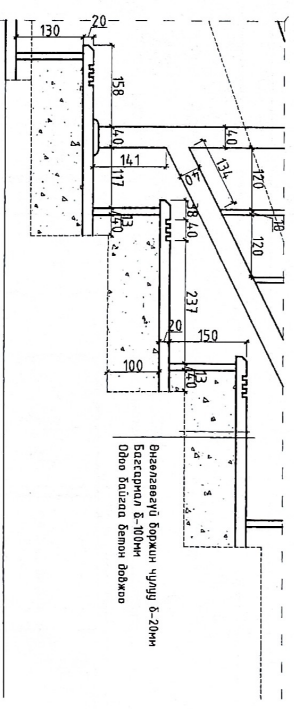
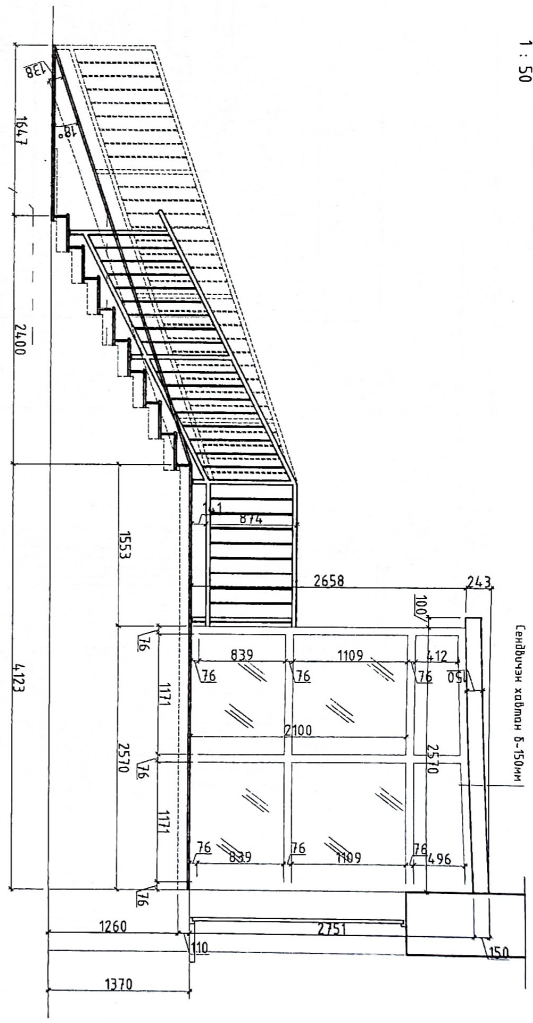

- ТАЙЛБАР**
- Одоо байдаг гиллэл, боржин чулуун хэвмөн өнгөлгөөг буурагш илэрхийлэвэл.
  - Гадна дэвжээ, мэргэжлээрхэн мэдлэг зэрэг, гэхдээ хэсгээр хийж боржин чулуун хэвмөн нь өнгөлгөөгүй /дүрээдэг/, 800x800x20мм-ийн хэмжээтэй байна.

Д/Д	Тэмдэглэгээ	Нэр төрөл	Тоо хэмжээ
1	Басгармал		3.81м <sup>3</sup>
2	Өнгөлгөөгүй боржин чулуу		44.43м <sup>2</sup>
3	40x40x2мм хөндий кбдсрам мөмөр		39.01м
4	20x20x2мм хөндий кбдсрам мөмөр		67.69м

<b>200 ХҮНИЙ СУУДАЛТАЙ СОЁЛЫН ТӨВИЙН БАРИЛГА</b>			
Хэсэглэл-2			
Зөвхөн өмгөз, Баянхүрэн сүм			
Зөвхөн Инженер	Эхлүүлсэн Э.Чойжилчирэн	ТГ.Ширэ ECX-23/7	Мөхөөдөгч М.150
Гүйцэтгэл	Э.Чойжилчирэн	ТГ.Ширэ	Зурвалж БА-13
			Огноо 2023-10-27
			Хувиар БА-22



1 дүгээр давхрын 10 тоот өрөөний ханын дэлгээс, хэсэгдэл-4  
1 : 50

Шалны байгуулалт

Дэлгээ-А

Дэлгээ-Б

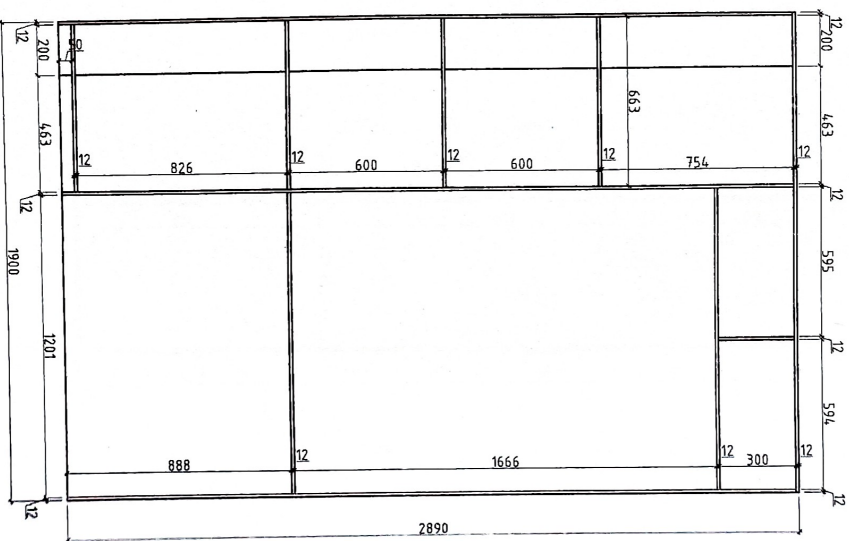
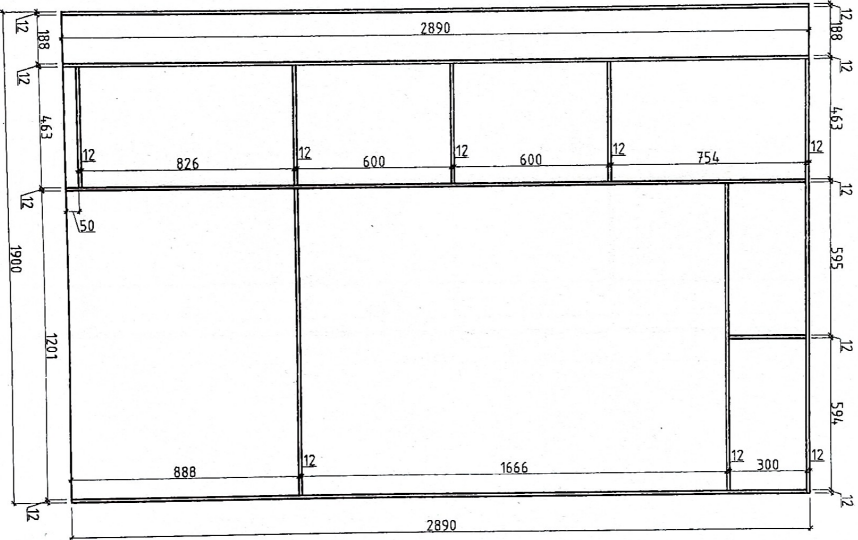
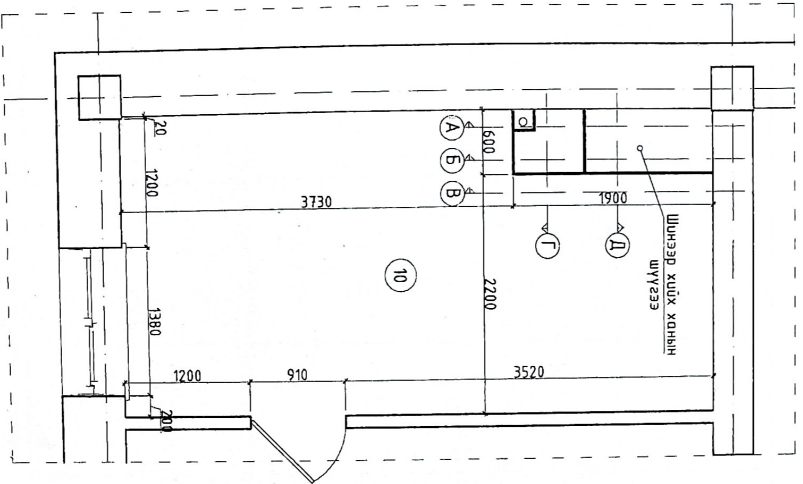

200 ХҮҮИЙ СЭЭДЛЭГТЭЙ СӨБЛӨН ТӨВИЙН БАРИЛГА  
Зөвхөн олчигч Баянхандуудын сүм

1-р давхрын 10 тоот өрөөний ханын дэлгээс, хэсэгдэл-4

Зөвхөн олчигч Баянхандуудын сүм Шалны 1923/3822 "Ген хөрш" ХХК	Засруул Мингеев	Эсэргээгч З.Чойжилцээн	ТГ Шифр: ЕКХ-23/7	Нөхцөл: М150	Огноо: 2023-0-27
	Гүйцэтгэгч	З.Чойжилцээн		Зургийн дараар БА-15	Хувьцаа БА-22

ТАЙЛААР

- Хаймгангийн өнгөтэй ашигласан байгууллагын сандалыг үндэслэн гүйцэтгэх шаардлагатай.
- Өнгөн хаймган нь зүүн хэвдэд сөрөг нөлөөгүй, модон өнгөн МДФ, 12мм зузаан хаймган байна.

9







БАРИЛГЫН НҮҮР ТАЛ 1-6

1 : 100

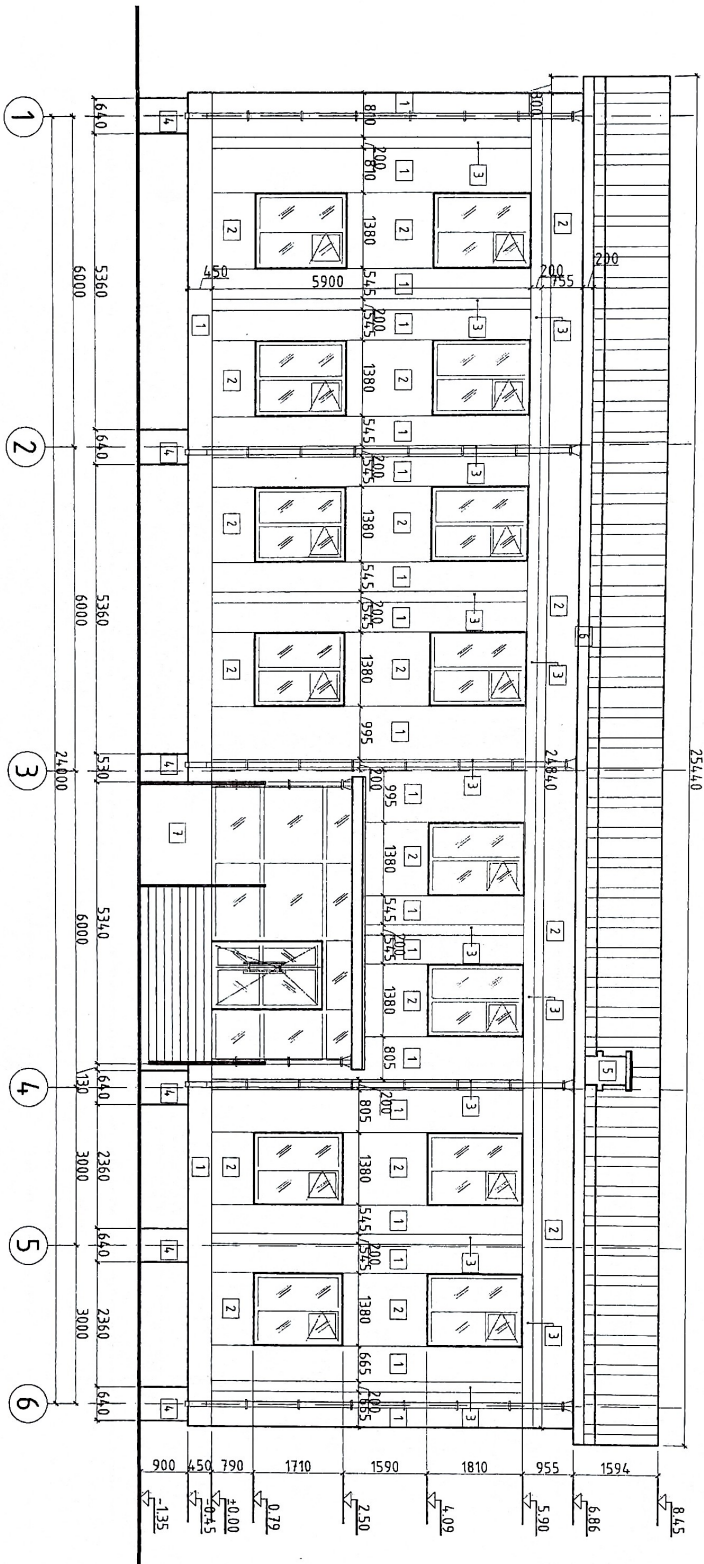

ТАЙЛАГ

- Дайхын байгуулалтыг БА-06, БА-07-с үзнэ үү.
- Барилгын өсгөлмөн зургийг БА-08, БА-09-с үзнэ үү.
- Цоох, хаалганы нэгдсэн түүхийг БА-10, БА-11-с үзнэ үү.
- Амьжиралт байгууллагын хүснэмлэр өгнө, загварыг аарчиж болно.

200 ХҮНИЙ СЭЭДЛЭГТЭЙ СОЁЛЫН ТӨВИЙН БАРИЛГА  
Зөвхөн айнса, Баянхөвчхон сум

Барилгын нүүр мал 1-6

Зөвлөх айнаа Уншигчид сүм Унсаа 90233822	Зөвлөх айнаа "Төсн хөрш" ХХК	Зохирчлал Инженер	Гүйцэтгэхэн	Засгийн газар Эрх зүйчлэл	Эрх зүйчлэл Эрх зүйчлэл	Эрх зүйчлэл Эрх зүйчлэл	Эрх зүйчлэл Эрх зүйчлэл	Эрх зүйчлэл Эрх зүйчлэл

Өнгөлгөөний нэр	Нүүр малын элементийн нэр	Өнгөлгөөний материалын нэр	Өнгөлгөөний дугаар болон үйлдвэрлэлийн код	Талбай м <sup>2</sup>
1	Үндсэн гадна нүүр мал	Хүрэн улаан өнгийн эмчлэсэн будаг	R132 G25 B16	72.78
2	Үндсэн гадна нүүр мал	Шоргод өнгийн эмчлэсэн будаг	R24.7 G14.7 B59	4.196
3	Үндсэн гадна нүүр мал	Цагаан өнгийн эмчлэсэн будаг	R255 G255 B255	15.02
4	Онцлог хийц элемент	Хар саарал өнгийн эмчлэсэн будаг	R101 G101 B101	3.48
5	Онцлог хийц элемент	Цагаан өнгийн шохойн будаг	R255 G255 B255	1.02
6	Онцлог хийц элемент	Цагаан өнгийн модны будаг	R255 G255 B255	12.72
7	Гадна довжоо	Чулуун өнгөлгөө		-
1				14.698



БАРИЛГЫН НҮҮР ТАЛ А-В  
1 : 100

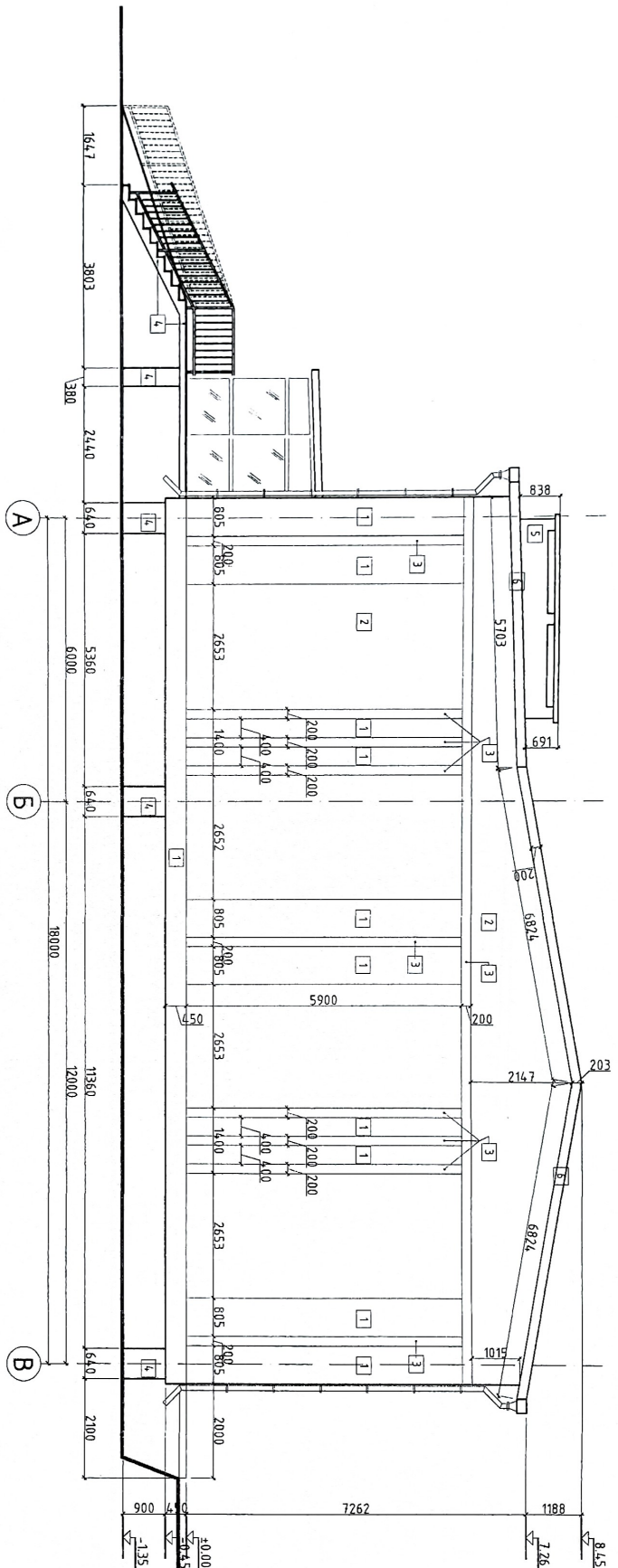

ТАМГААР

- Давхрын байгуулалтыг БА-06, БА-07-с үзнэ үү.
- Барилгын өгмөлгын зурвцыг БА-08, БА-09-с үзнэ үү.
- Цэнх, хөдөлгөөн нээсэн түүбүрд БА-10, БА-11-с үзнэ үү.
- Ашигласан байгуулалтын хүсэлтээр өнгө, тодотгыг өөрчилж болно.

- 1 - [шарх]
- 2 - [хатуу]
- 3 - [хатуу]
- 4 - [шарх]
- 5 - [хатуу]

200 ХҮНИЙ СЭЭДЛЭГТЭЙ СОЁЛЫН ТӨВИЙН БАРИЛГА

Зөвхөн дэмжээ, Баянхонгорын сүм

Барилгын нүүр мал А-В

Эхлүүлсэн Э.Солонго	ЭГ Шийрэг Е.Х-23/7	Масштаб М1:100	Өзөв 2023-10-27
Э.Чойжилсэрен	ТГ Шийрэг	Зурвцын дүрс БА-20	Хуудас БА-22
Гүйцэтгэсэн	Э.Чойжилсэрен		

Өнгөлгөөний поз.	Нүүр малын элементийн нэр	Өнгөлгөөний материалын нэр	Өнгөлгөөний дүгээр болон үйлдвэрчдийн код	Талбай м <sup>2</sup>
1	Үндсэн гадна нүүр мал	Хүрэн гадна өнгийн эмчлэсэн будаг	R132 G25 B16	46.42
2	Үндсэн гадна нүүр мал	Шаргал өнгийн эмчлэсэн будаг	R24.7 G14.7 B59	88.11
3	Үндсэн гадна нүүр мал	Цагаан өнгийн эмчлэсэн будаг	R255 G255 B255	14.39
4	Онцлог хийц элемент	Хар саарал өнгийн эмчлэсэн будаг	R101 G101 B101	4.42
5	Онцлог хийц элемент	Цагаан өнгийн шохойн будаг	R255 G255 B255	3.23
6	Онцлог хийц элемент	Цагаан өнгийн модны будаг	R255 G255 B255	9.83
7	Гадна доошоо	Чулуун өнгөлгөө		166.4

БАРИЛГЫН НУУР ТАЛ В-А

1 : 100

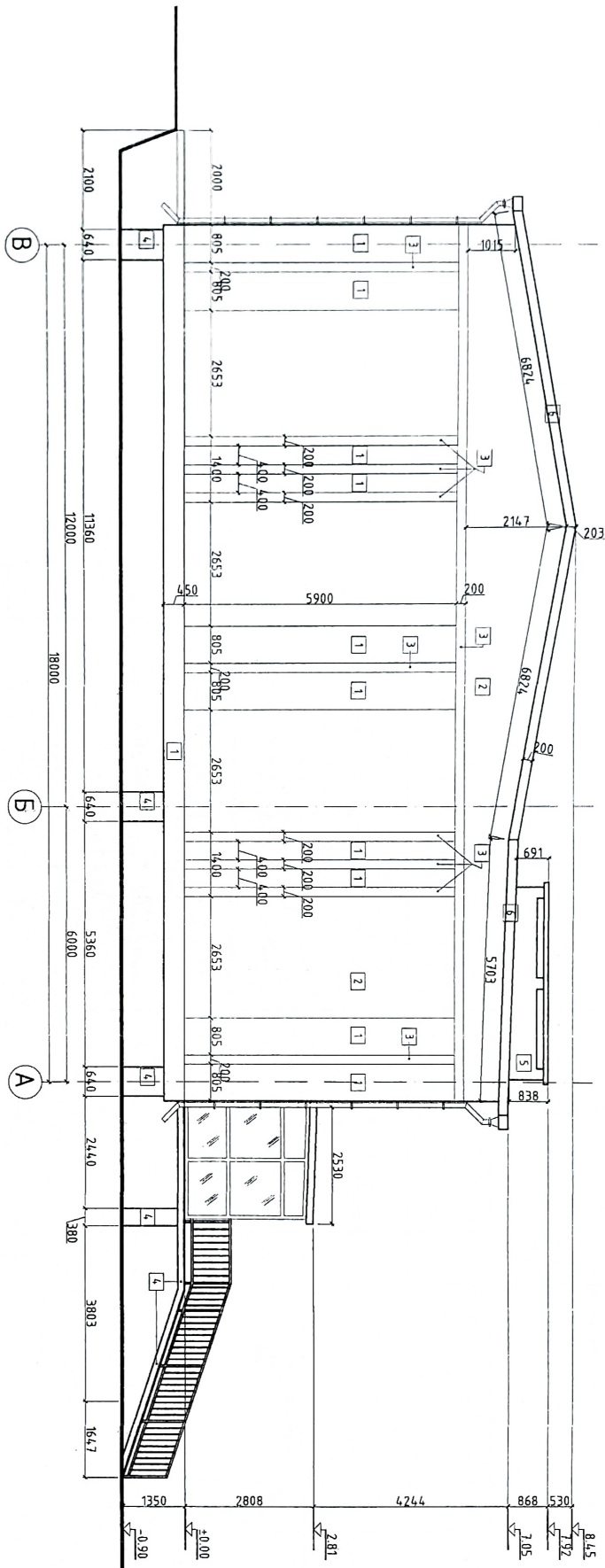

ТАЙЛГАР

- Давхрын байгуулдлыг БА-06, БА-07-с үзнэ үү.
- Барилгын осоллын зургийг БА-08, БА-09-с үзнэ үү.
- Цонх, хялганы нэгдсэн мүүрүүд БА-10, БА-11-с үзнэ үү.
- Ашиглагч байгууллагын хүсэлтээр өнгө, зааврыг өөрчилж болно.

- 1 - [шаргал]
- 2 - [хөнгөн зөвхөн]
- 3 - [хөнгөн]
- 4 - [хар]
- 5 - [хөнгөн]

200 ХҮНИЙ СЭЭЛЭЛТЭЙ ГСБ-ЫН ТӨВИЙН БАРИЛГА

Засхон албадаг Баянхандрахин СЦМ

Барилгын нуур мал В-А

Засхон албадаг Элчингийн Сүм Инженер "Төсөн хариу" ХХК	Засхон албадаг Э.Сайнаа	ЭГ.Шифр: ЕКХ-23/17	Масштаб: М1:100	Өзгөц: 2023-10-27
Гүйцэтгэсэн	З.Чойжилсүрэн	ТГ.Шифр:	Зургийн дугаар: БА-21	Хүндэтгэсэн: БА-22

Өнгөлгөөний нэр	Өнгөлгөөний материалын нэр	Өнгөлгөөний дугаар болон үйлдвэрлэлийн код	Талбай м <sup>2</sup>
1	Үндсэн гадна нуур мал	R132 G25 B16	46.42
2	Үндсэн гадна нуур мал	R24.7 G14.7 B59	88.11
3	Үндсэн гадна нуур мал	R255 G255 B255	14.39
4	Онцлог хийц элэгнэмт	R101 G101 B101	4.42
5	Онцлог хийц элэгнэмт	R255 G255 B255	3.23
6	Онцлог хийц элэгнэмт	R255 G255 B255	9.83
7	Гадна довтожгоо	Чулуун өнгөлгөө	-
1	Нүүр малд зориулсан нэр		166.4

ДОТОР ЗАСЛАМЫН АЖИЛ ХИЙЖ ГҮЙЦЭГТЭХ ХҮСНЭГТ

1 ДЭГЭЭР ДАВХРЫН ДОТОР ЗАСЛАМЫН АЖИЛ ГҮЙЦЭГТЭХ ХҮСНЭГТ

Өрөөний нэр ба дугаар	Тоганы засгал		Хана, ханар ханын засгал		Ханын доод хэсэг		Тогоу м <sup>2</sup>
	Заслын мөрөл	Тогоу м <sup>2</sup>	Заслын мөрөл	Тогоу м <sup>2</sup>	Заслын мөрөл	Тогоу м <sup>2</sup>	
1. Эвэл	Засварын ажил хийгдэхгүй	2714,51	- Хана хэзэгчлэн хусаж цэвэрлэх - Замнаса мазшиглаа - Хөрсжүүлэгч /герцим/ - 4,00м-т эмчлэсэн бүдэг	265,15	- Хана хэзэгчлэн хусаж цэвэрлэх - Замнаса мазшиглаа - 2,40м-т өнгийн мөсөн бүдэг	163,29	
2. Шалны хонгиол	- Хэзэгчлэн хусаж цэвэрлэх - Замнаса мазшиглаа - Хөрсжүүлэгч /герцим/ - Цагаан өнгийн эмчлэсэн бүдэг 2 үе	14,75	- Хана хэзэгчлэн хусаж цэвэрлэх - Замнаса мазшиглаа - Хөрсжүүлэгч /герцим/ - 1,09м-т эмчлэсэн бүдэг	16,72	- Хана хэзэгчлэн хусаж цэвэрлэх - Замнаса мазшиглаа - 1,80м-т өнгийн мөсөн бүдэг	26,48	
3. Арчун цэвэрлэн өрөө	- Хэзэгчлэн хусаж цэвэрлэх - Замнаса мазшиглаа - Хөрсжүүлэгч /герцим/ - Цэ. чигдэн мэсдэрмэй цагаан өнгийн эмчлэсэн бүдэг 2 үе	7,69	- Хана хэзэгчлэн хусаж цэвэрлэх - Замнаса мазшиглаа - Хөрсжүүлэгч /герцим/ - 1,09м-т цэ. чигдэн мэсдэрмэй эмчлэсэн бүдэг	12,68	- Хана хэзэгчлэн хусаж цэвэрлэх - Замнаса мазшиглаа - 1,80м-т өнгийн мөсөн бүдэг	14,56	
4. Кайын		34,42	- Хана хэзэгчлэн хусаж цэвэрлэх - Замнаса мазшиглаа - Хөрсжүүлэгч /герцим/ - 0,39м-т цэ. чигдэн мэсдэрмэй эмчлэсэн бүдэг	1,04	- Хуучин лалма бүлгэх - 2,50м, 2,89м өндөр лалма ноох	30,84	
5. Вестлюль, коридор		35,60		29,12		39,57	
6. Голж		12,94		4,62		6,04	
7. Жижүүрийн өрөө	- Хэзэгчлэн хусаж цэвэрлэх - Замнаса мазшиглаа - Хөрсжүүлэгч /герцим/ - Цагаан өнгийн эмчлэсэн бүдэг 2 үе	15,04	- Хана хэзэгчлэн хусаж цэвэрлэх - Замнаса мазшиглаа - Хөрсжүүлэгч /герцим/ - 1,09м-т эмчлэсэн бүдэг	15,77	- Хана хэзэгчлэн хусаж цэвэрлэх - Замнаса мазшиглаа - 1,80м-т өнгийн мөсөн бүдэг	25,04	
8. Коридор		4,19		9,42		11,95	
9. Жижүүрийн өрөө		29,43		21,00		31,49	
10. Худбал сохих өрөө		15,76		17,16		27,35	

2 ДЭГЭЭР ДАВХРЫН ДОТОР ЗАСЛАМЫН АЖИЛ ГҮЙЦЭГТЭХ ХҮСНЭГТ

Өрөөний нэр ба дугаар	Тоганы засгал		Хана, ханар ханын засгал		Ханын доод хэсэг		Тогоу м <sup>2</sup>
	Заслын мөрөл	Тогоу м <sup>2</sup>	Заслын мөрөл	Тогоу м <sup>2</sup>	Заслын мөрөл	Тогоу м <sup>2</sup>	
1. Музей	- Хэзэгчлэн хусаж цэвэрлэх - Замнаса мазшиглаа - Хөрсжүүлэгч /герцим/ - Цагаан өнгийн эмчлэсэн бүдэг 2 үе	33,21		28,63	- Хана хэзэгчлэн хусаж цэвэрлэх - Замнаса мазшиглаа - 1,80м-т өнгийн мөсөн бүдэг	31,57	
2. Эрхлэгч	- Үнэмтэй мэдээ хийх - Цагаан өнгийн эмчлэсэн бүдэг 2 үе	22,67		18,17	- 0,97м өндөртэй рьвон хана хийх	10,25	
3. Санхүү		21,01	- Хана хэзэгчлэн хусаж цэвэрлэх - Замнаса мазшиглаа - Хөрсжүүлэгч /герцим/ - 1,37м-т эмчлэсэн бүдэг	22,43		29,43	
4. Коридор		23,02		43,40	- Хана хэзэгчлэн хусаж цэвэрлэх - Замнаса мазшиглаа - 1,80м-т өнгийн мөсөн бүдэг	50,43	
5. Архив	- Хэзэгчлэн хусаж цэвэрлэх - Замнаса мазшиглаа - Хөрсжүүлэгч /герцим/ - Цагаан өнгийн эмчлэсэн бүдэг 2 үе	12,00		17,54		22,37	
6. Шалны хонгиол		14,75		20,96		26,73	

200 ХҮНИЙ СЭЭЛЭЛТЭЙ СОЁЛЫН ТӨВИЙН БАРИЛГА

Зөвхөн олгогч БАНЖИРХАН СҮМ

Дотор заслагын ажил гүйцэтгэх хүснэгт

Заслагын өргөмжлөл	Э.Солонзон	Г.Гидур	М.---	Огноо
Зөвхөн олгогч	Э.Чойжилцэрэн	ЕСХ-23/7	М.---	2023-04-27
Бичиг дугаар	Э.Чойжилцэрэн	ТГШФР	М.---	Мэдэг
Төсний нэр	Э.Чойжилцэрэн	ТГШФР	М.---	Мэдэг
Төсний нэр	Э.Чойжилцэрэн	ТГШФР	М.---	Мэдэг