



ДАВАА ЗАМ" ХХК

ЕГ Шифр: - 03/2024

Улаанбаатар хот, Сонгинохайрхан дүүрэг, 11 дүгээр хороо

# 129-Р СУРГУУЛЬ ХҮРТЭЛХ АВТО ЗАМЫН ШИНЭЧЛЭЛТ

(ажлын зураг)

АВТО ЗАМ - АЗ



Захирал ..... / Э.Бат-Эрдэнэ /

Инженер ..... / Ж.Даваасүрэн /

Улаанбаатар хот  
2024 он



ЗӨВШИЛЦСӨН:  
 НЭХГ-ын Бодлогын төлөвлөлтийн хэлтсийн дарга /Б.Мягмар/  
 НЭХГ-ын БТХ-ийн ахлах мэргэжилтэн. /Б.Анхбаяр/  
 НЭХГ-ын БТХ-ийн төлөвлөлтийн мэргэжилтэн. /М.Төрмунгалт/

ҮНДЭСЛЭЛ:  
 -Нийслэлийн Засаг даргын 202... оны ...-р сарын ...-ны өдрийн А/.....-р "Хөрөнгө оруулалтын ажлыг зохион байгуулах тухай" захирамж  
 -Захиалагчийн Зөвлөлтэй байгуулсан зураг төсөл боловсруулах ажлын гэрээ -Зураг төсөл боловсруулах ажлын даалгавар

Д/Д	ТОДОРХОЙЛОЛТ	ТАЙЛБАР
1	Шинэчилж дүй авто зам	Төлөвлөж дүй
2	Хувьсгалчдын гудамж зам	Төлөвлөж дүй
3	Чулын оройн зам	Одоо байгаа
4	Ерөнхий боловсролын 129-р сургууль	Одоо байгаа
5	Сүхбаатарын талбай	Одоо байгаа

ХЭСЭГЧИЛСЭН ЕРӨНХИЙ ТӨЛӨВЛӨГӨӨ М1:500

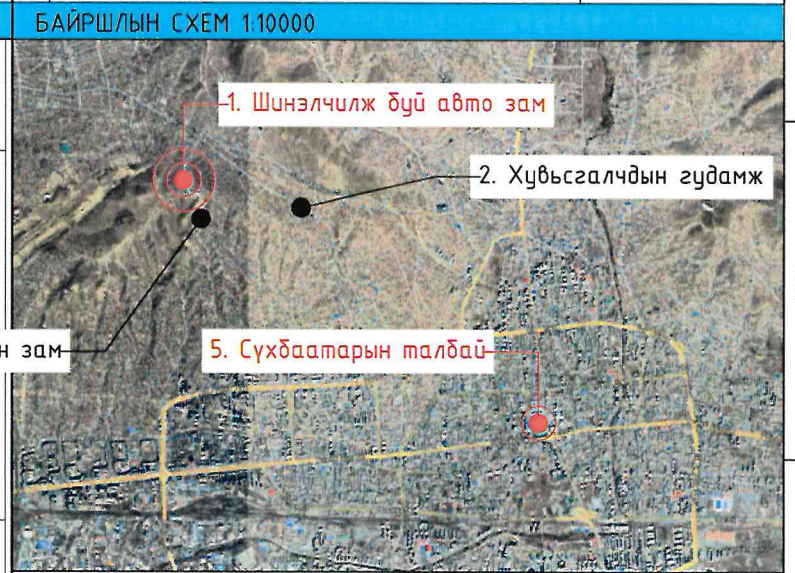

ТАНИХ ТЭМДЭГЛЭГЭЭ

	Төлөвлөж дүй барилга
	Төлөвлөж дүй авто зам
	Төлөвлөж дүй явган хүний зам
	Төлөвлөж дүй хөтөч хавтан
	Төлөвлөж дүй ногоон байгууламж
	Архитектур төлөвлөлтийн даалгаврын схемийн хил хязгаар
	Эзэмшил газрын хил хязгаар
	Одоо байгаа барилга
	Одоо байгаа нураах барилга байгууламж
	Одоо байгаа явган хүний зам
	Одоо байгаа орон нутгийн чанартай авто зам
	Бохир усны шугам
	Дулааны шугам
	Цэвэр усны шугам
	Цахилгааны шугам

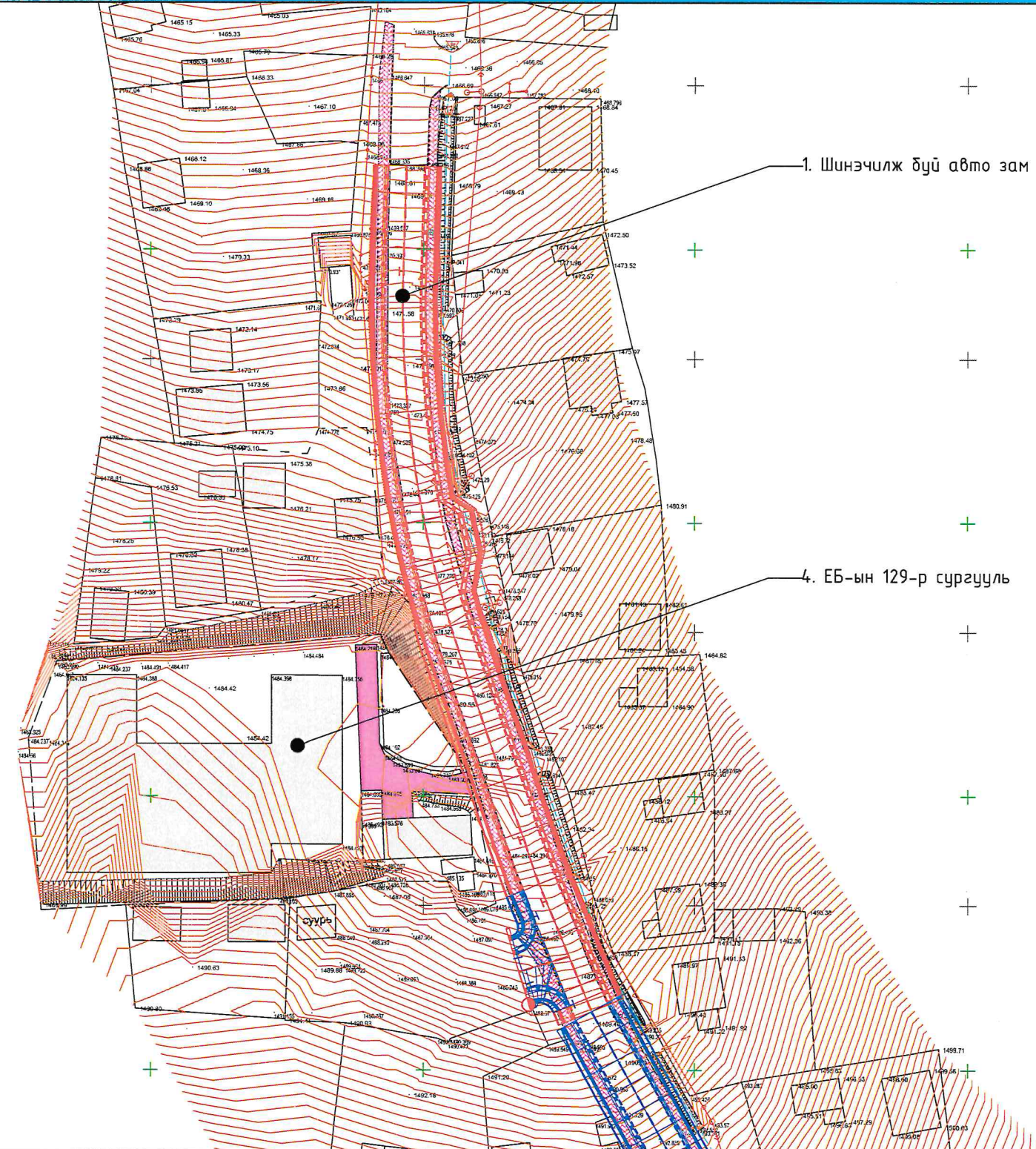

УБ, СХД, 11-р хороо, 129-р сургууль хүртэлх авто замын шинэчлэлт				А3			
Захирал	Б.Бат-Эрдэнэ	<i>Бат-Эрдэнэ</i>	Байршлын тойм зураг			МАСШТАБ: 1:500	
Зур.инж	Ж.Даваасүрэн	<i>Ж.Даваасүрэн</i>				Үе шат	
Гүйцэтгэгэсн	Ж.Даваасүрэн	<i>Ж.Даваасүрэн</i>	ЕГ шифр: 03 / 2024			Хуудас	
"ДАВАА ЗАМ"ХХК	Шалгасан	Б.Бат-Эрдэнэ	<i>Бат-Эрдэнэ</i>	ТГ шифр:			Бүх хуудас
						А3	
						2024.05	



**ЗӨВШИЛЦСӨН:**  
 НЗХГ-ын Бодлогын төлөвлөлтийн хэлтсийн дарга ..... /Б.Мягмар/  
 НЗХГ-ын БТХ-ийн ахлах мэргэжилтэн. .... /Б.Анхбаяр/  
 НЗХГ-ын БТХ-ийн төлөвлөлтийн мэргэжилтэн. .... /...../

**ҮНДЭСЛЭЛ:**  
 -Нийслэлийн Засаг даргын 2023 оны 10-р сарын 23-ны өдрийн А/1241-р "Хөрөнгө оруулалтын ажлыг зохион байгуулах тухай" захирамж  
 -Захиалагчийн Зөвлөлтэй байгуулсан зураг төсөл боловсруулах ажлын гэрээ -Зураг төсөл боловсруулах ажлын даалгавар

Д/Д	ТОДОРХОЙЛОЛТ	ТАЙЛБАР
1	Төлөвлөж дүй авто зам	Төлөвлөж дүй
3	ЧД-ийн хөрөнгө оруулалтын баригдах зам	Төлөвлөж дүй
4	Цэцэрлэг	Одоо байгаа
5	Ерөнхий боловсролын 149-р сургууль	Одоо байгаа
6	Гадна тойруугийн авто зам	Одоо байгаа

**ХЭСЭГЧИЛСЭН ЕРӨНХИЙ ТӨЛӨВЛӨГӨӨ М1:500**

**БАЙРШЛЫН СХЕМ 1:10000**

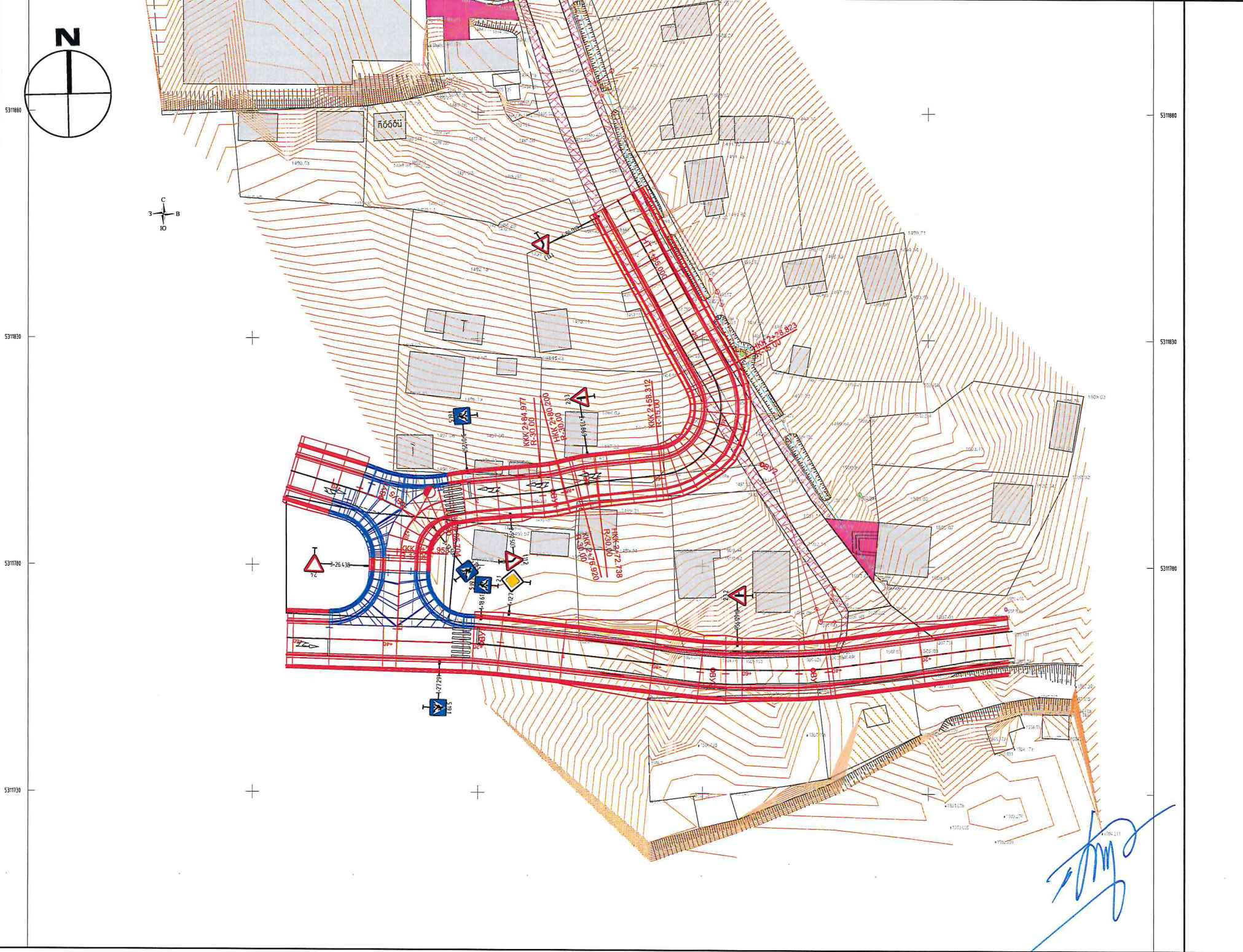

**ТАНИХ ТЭМДЭГЛЭГЭЭ**

	Төлөвлөж дүй барилга
	Төлөвлөж дүй авто зам
	Төлөвлөж дүй явган хүний зам
	Төлөвлөж дүй хөтөч хавтан
	Төлөвлөж дүй ногоон байгууламж
	Архитектур төлөвлөлтийн даалгаврын схемийн хил хязгаар
	Эзэмшил газрын хил хязгаар
	Одоо байгаа барилга
	Одоо байгаа нураах барилга байгууламж
	Одоо байгаа явган хүний зам
	Одоо байгаа орон нутгийн чанартай авто зам
	Бохир усны шугам
	Дулааны шугам
	Цэвэр усны шугам
	Цахилгааны шугам

УБ, СХД, 11-р хороо, 129-р сургуулийн авто зам, /үргэлжлэл/ -ийн зураг төсөл			А3		
Захирал	Б.Бат-Эрдэнэ	<i>Бат-Эрдэнэ</i>	Байршлын тойм зураг		
Зур.инж	Ж.Даваасүрэн	<i>Ж.Даваасүрэн</i>	МАСШТАБ: 1:500		
Гүйцэтгэсэн	Ж.Даваасүрэн	<i>Ж.Даваасүрэн</i>	Үе шат	Хуудас	Бүх хуудас
"ДАВАА ЗАМ"ХХК	Шалгасан	Б.Бат-Эрдэнэ	ЕГ шифр: 04 / 2024	А3	1 8
			ТГ шифр:	2024.04	



УБ, СХД, 11-р хороо, 129-р сургууль хүртэлх авто замын шинэчлэлт

ХЭСЭГЧИЛСЭН ЕРӨНХИЙ ТӨЛӨВЛӨГӨӨ M1:500

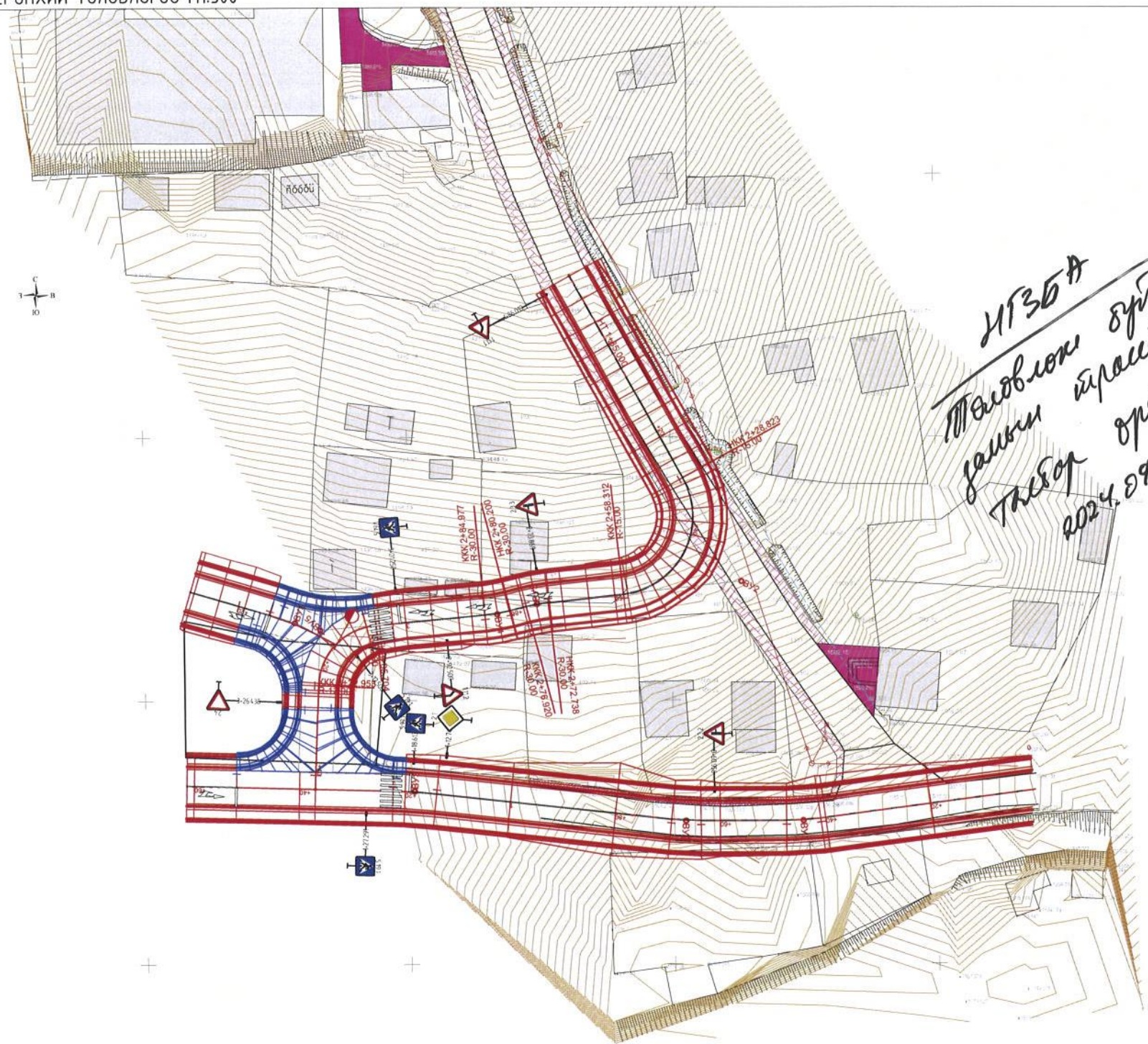

*НГЗБА  
Төлөвлөгөө бүтэц  
Замын явцтай бичвэр  
ТЭБЭГ  
2024.09.10.*

ЗӨВШИЛЦСӨН.

НИЙСЛЭЛИЙН ГАЗАР ЗОХИОН БАЙГУУЛАЛТЫН АЛБАНЫ ДАРГЫН  
АЛБАН ҮҮРГИЙГ ТҮР ОРЛОН ГҮЙЦЭГЭГЧ

...../Г.МӨНХБААТАР/  
2024.09.10.  
НЭХГ-ЫН БОДЛОГО ТӨЛӨӨЛӨЛТИЙН ХЭЛТСИЙН ДАРГА

...../В.МЯГМАР/  
ЗАМЫН ХӨДӨЛГӨӨНИЙ УДИРДЛАГЫН ТӨВИЙН ДАРГА

...../Ч.ХУВЬЗАЯА/

"МЭДЭЭЛЭЛ ХОЛБООНЫ СҮЛЖЭЭ" ХХК-ийн ТЧ, Төлөвлөлтийн  
газар, дэд бүтэц, төлөвлөлтийн хэлтсийн дарга

...../С.ЗОЛЖАРГАЛ/

"УБЦТ" ТӨХК -ИЙН ТЕХНИКИЙН АСУУДАЛ ЭРХЭЛС  
ДЭД ЗАХИРАЛ

...../Л.ГАН

НИЙСЛЭЛИЙН НИЙТИЙН ТЭЭВРИЙН ГАЗРЫН ДАРГА

...../Д.ОТГОНЖАРГАЛ/

"УЛААНБААТАР ДУЛААНЫ СҮЛЖЭЭ" ТӨХК-ИЙН ЕРӨНХИЙ  
ИНЖЕНЕР

...../Ш.МӨНХЖАРГАЛ/

УС СУВГИЙН УДИРДАХ ГАЗРЫН ЕРӨНХИЙ ИНЖЕНЕР

...../Ж.ДАГВАСҮРЭН/

ГЕОДЕЗИ, УСНЫ БАРИЛГА БАЙГУУЛАМЖИЙН ГАЗРЫН ЕРӨНХИЙ  
ИНЖЕНЕР

...../С.БАТСАЙХАН/

"ДАВАА ЗАМ" ХХК -ИЙН ЗАХИРАЛ

...../Б.БАТ-ЭРДЭНЭ/

УБ, СХД, 11-р хороо, 129-р сургуулийн авто зам, /үргэлжлэл/ -ийн зураг төсөл

А3

Захирал	Б.Бат-Эрдэнэ	<i>Бат-Эрдэнэ</i>	Зөвшилцлийн нүүр хуудас	МАСШТАБ: 1:500		
Зур.инж	Ж.Даваасүрэн	<i>Ж</i>		Үе шат	Хуудас	Бүх хуудас
Гүйцэтгэсэн	Ж.Даваасүрэн	<i>Ж</i>	ЕГ шифр:	03 / 2024	А3	2 / 8
"ДАВАА ЗАМ" ХХК	Шалгасан	Б.Бат-Эрдэнэ	ТГ шифр:		2024.0200	



**1. ОРШИЛ****1.1 Үндэслэл**

- Монгол Улсын Их Хурлын 2020 оны 52-р тогтоолоор баталсан “Алсын хараа-2050” Монгол улсын урт хугацааны хөгжлийн бодлого;
- Монгол Улсын Их Хурлын 2021 оны 105-р тогтоолоор батлагдсан “Шинэ сэргэлтийн бодлого”
- Монгол Улсын Их Хурлын 2013 оны 23-р тогтоолоор батлагдсан Улаанбаатар хотыг 2020 он хүртэл хөгжүүлэх Ерөнхий төлөвлөгөөний тодотгол, 2030 он хүртэлх хөгжлийн чиг хандлагын баримт бичиг;
- Засаг дарга бөгөөд Улаанбаатар хотын Захирагчийн 2020-2024 оны үйл ажиллагааны хөтөлбөр;
- Нийслэлийн Засаг даргын 2024 оны 07-р сарын 08-ны өдрийн А/842-р захирамж;
- Захиалагчийн Зөвлөлтэй байгуулсан зураг төсөл боловсруулах ажлын гэрээ;
- Зураг төсөл боловсруулах ажлын даалгавар;
- “Хот, тосгоны төлөвлөлт, барилгажилтын норм ба дүрэм” БНБД 30.01.04 болон “Авто зам төсөллөх” ЗЗБНБД 22-04-2016;
- “Эрхт газар” ХХК-ний боловсруулсан инженер-геодезийн хайгуул судалгаа;
- “Жи Ар Си” ХХК-ийн боловсруулсан “УБ хот, СХД, 11-р хороо, Төв замаас 129-р сургууль хүртэлх Хувьсгалчдын гудамж чиглэлийн 1 км авто зам, Төв замаас 28-р хороо хүртэлх 0.9км авто замын инженерийн нарийвчилсан зураг төсөл”

**1.2. Ажлын бүтэц, бүрэлдэхүүн****1.2.1. Зураг төслийн ажлын бүрэлдэхүүн**

Авто замын ажлын зураг, төсөв. Дараах бүрэлдэхүүнтэй байна. Үүнд:

- ЕБ-ын 129-р сургуулийн шинээр хийгдэж буй зогсоолын дэргэдээс үргэлжлүүлэн гүвээн дээрх замтай нийлүүлэх L=160 м зам.
- Шинэ замын инженер-геодезийн хайгуул, судалгаа
- Зам барилгын ажилд тавигдах техникийн шаардлага

Жин: Энэ хэсэгт өмнө 2018 онд баригдсан буй трассадад өөрчлөлтийг одоо гарч байгаа хүндрэл болох хэт их өгсүүр, өвөл цас мөсөөр хучигдсан байхад ЗТО их гардаг, хөдөлгөөний аюулгүй байдал хангагдахгүй байгаа нөхцөл байдлыг өөрчлөх шаардлагын дагуу тус хороотой зөвшилцөн трассыг өөрчлөв.

Мөн нэмж дурдахад 11-р хорооны дарга, 129-р сургуулийн талаас, иргэд олон нийтийг төлөөлж удаа дараа хүсэлт гаргасан дагуу тус арга хэмжээ авагдаж байна.

**1.2.2. Зам барилгын ажлын бүрэлдэхүүн**

Тус төслийн хүрээнд дараах ажлуудыг гүйцэтгэнэ. Үүнд:

- Шинээр 157.75 м гудамж зам барих. Газар чөлөөлөлттэй.
- Ухмалтай хэсэгт тулц хана цутгана. Эсхүл леги блок өрнө.
- Явган замыг шинээр барих.

**1.3. Төслийн танилцуулга**

- Төслийн нэр: ЕБ-ын 129-р сургуулийн замын үргэлжлэл
- Байршил: СХД-ийн 11-р хороо
- Зөвлөх компани: “Даваа зам” ХХК
- Шинэчлэлтийн зураг, төсөв боловсруулахад оролцсон компаниуд. Үүнд:
  - Байр зүйн зураглал: “Эрхт газар” ХХК

**1.4. Төслийн захиалагч**

- Нийслэлийн Замын хөгжлийн газар

**1.5. Техникийн үзүүлэлтүүд****1.5.1. Техникийн үзүүлэлтүүд**

№	Замын параметрууд	Х/нэгж	Шинэ хэсэг
1	Замын урт	м	157.65
2	Эргэлтийн тоо	шир.	4
3	Эргэлтийн муруйн Rmin	м	12.0
4	Эргэлтийн муруйн Rmax	м	30.0
5	Эргэлт.муруйн нийт урт	м	55.70
6	Муруйн хэсгийн трассадад эзлэх хувь	%	35.29
7	Бос. гүдгэр муруйн Rmin	м	705.0
8	Бос.гүдгэр муруйн Rmax	м	705.0
9	Босол хотгор муруйн Rmin	м	-
10	Босоо хотгор муруйн Rmax	м	-
11	Дагуу налуун lmin	‰	52.0
12	Дагуу налуун lmax	‰	120.0
13	Дагуу налуун lmax бүхий хэсгийн урт	м	41.7
14	Замын өргөн	м	10.60 / 13.60
15	Зорчих хэсгийн өргөн	м	6.0 / 6.5
16	Хөвөөний өргөн	м	0.5
17	Явган зам	м	1.75
18	Дугуйн зам	м	Явган замын 0.75 м
19	Ногоон зурвас	м	0.5
20	Хучлагын төрөл	-	Шилжилт
21	Хучилтын төрөл	-	Байгалийн чулуу/АБ







## 2. ИНЖЕНЕР-ГЕОЛОГИЙН СУДАЛГАА, ДҮГНЭЛТ

Шаардлагагүй. Өмнөх зураг төсөлд бий.

## 3. ЗАМЫН ЗУРАГ ТӨСЛИЙН ГЕОДЕЗИ, БАЙР ЗҮЙН ЗУРАГЛАЛ

Тус замын байршил ба өндрийн үндэслэлийг “Эрхт газар” ХХК 2024 оны 5-р сард гүйцэтгэсэн. Инженер – геодезийн тайланг үзнэ үү.

## 4. ЗАМ БАРИГДАХ ЗУРВАС ГАЗРЫН НӨХЦӨЛ БАЙДАЛ, ТРАСС БОЛОН ДАГУУ ОГТЛОЛЫН БАЙГУУЛАЛТУУД

Тус замын хучилтгүй, налуу ихтэй үлдсэн хэсгийг 2 дэд хэсэгт хуваасан. Эхний удаад сургуулийн зогсоол хүртэл хатуу хучилттай болгох зорилго тавьж шинэчлэлтийн арга хэмжээ авахаар төлөвлөсөн.

Харин үлдсэн хэсгийг хатуу хучилттай болгохын тулд дагуу налууг хамгийн ихдээ байгалийн чулуу хийж болохуйц байхаар 120 промилль дагуу налуутай болгох шаардлагатай. Үүний тулд замын тухайн хэсгийн трассыг өөрчлөв.

Энэ бүгдийг тооцоод хучилтгүй үлдсэн хэсгийн дараах зураг үзүүлсэнчлэн 2 хэсэгт хуваав.

Зураг 2. Гооглийн хиймэл дагуулын зураг дээрх байршлын тойм зураг



Жич: Улаан шугамаар эхний удаад шинэчлэлт хийгдсэн хэсгийг үзүүлэв. Харин үлдсэн 157.654 м хэсгийг хөх шугамаар тус зурагт үзүүлэв.

Зураг 3. Баригдах гэж буй зогсоол болон хучилтгүй 2 хэсгийн төлөвлөлт

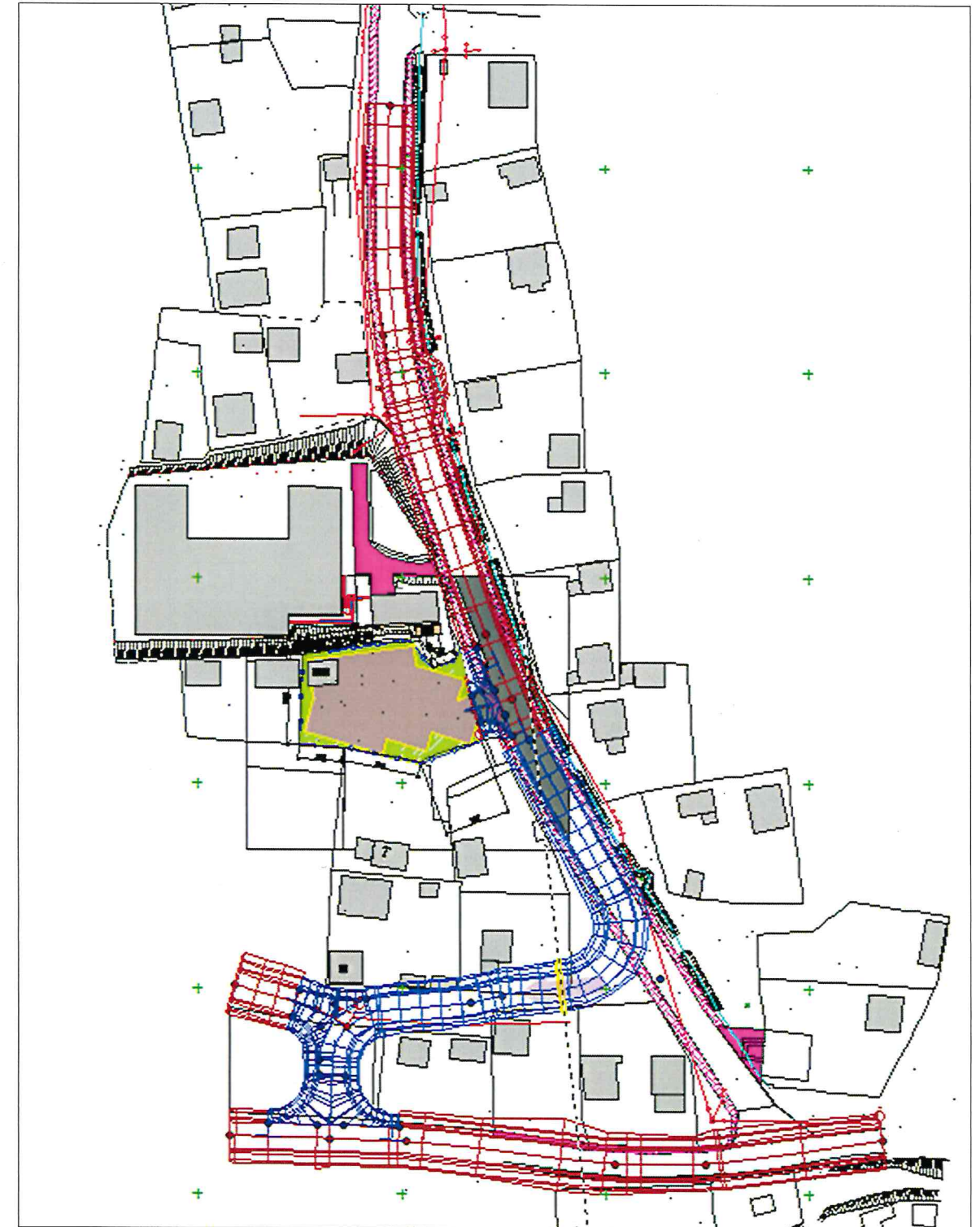

Тухайн замын нөхцөл байдлын талаар фото зургуудын доор тайлбар оруулах замаар өгсөн.

## 5. ЗОГСООЛ

Налуу ихтэй тул дунд хэрд 8 м урттай кармаан хийсэн байгааг хэвээр үлдээв. Энэ нь хөдөлгөөний аюулгүй байдалд эерэг нөлөө үзүүлж байгааг тэмдэглэв байна. Тус тайлбар өмнөх хэсгийн зурагт хамаарна.



## 6. ХӨНДЛӨН ОГТЛОЛЫН ТӨЛӨВЛӨЛТ

Зурвас газрын өргөн хангалтгүй, газар чөлөөлөлт бага байлгах, мөн гудамж замыг явган зорчигчид болон хөгжлийн бэрхшээлтэй иргэдэд ээлтэй буюу хүртээмжтэй төсөллөлтийг хангасан байх, тухайн гудамж замыг ногоон байгууламжтай байлгах зорилгын үүднээс хөндлөн огтлолын элементүүдийг тооцсон. Зураг 7-г үзэх.

Ажлын зургаас нэг маягийн хөндлөн огтлолуудыг нарийвчлан үзнэ үү. Нийт 2 төрлийн хөндлөн огтлол бий. Ерөнхийдөө эхлэл хэсгийн гүн ухмалтай хэсэгт налуу ихтэй буюу байгалийн чулуун хучилттай хэсэг таарч байгаа болно.

### Хучилт

Зорчих хэсэг болон явган хүний замын хучилтыг асфальтбетон хучилттай төлөвлөсөн. Гэхдээ 80 промилиэс илүү их налуутай доорх байршилд байгалийн чулуун хучилтыг төлөвлөсөн. Үүнд:

- ПК1+85.0 - ПК2+55.0 буюу L=70 м урт хэсэгт байгалийн чулуун хучилт хийнэ.
- Замын бусад хэсэгт асфальтбетон хучилт төлөвлөсөн.

Зураг 4. Нэг маягийн хөндлөн огтлол /хагас ухмал, хагас далан төрөл/

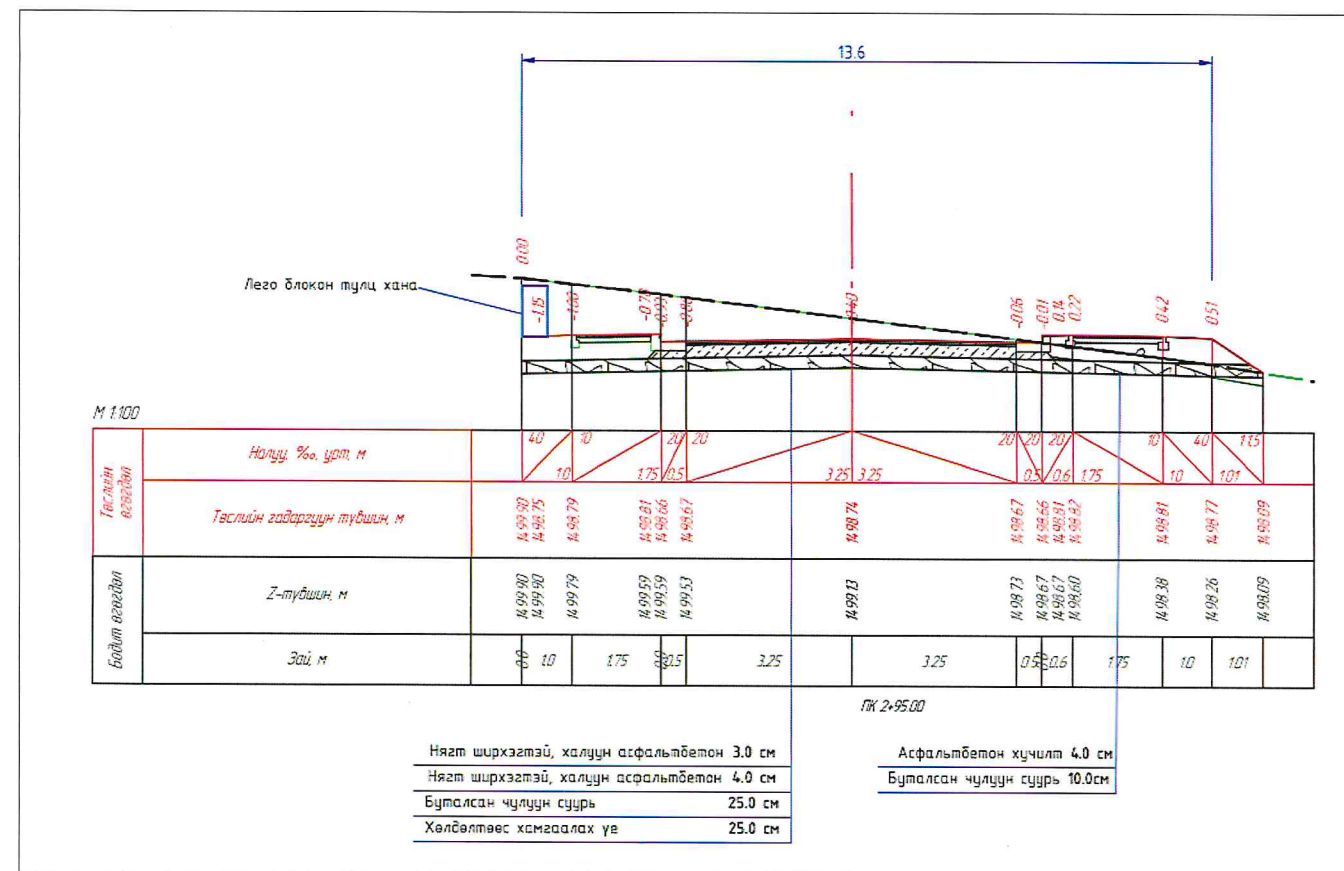

Явган замын хучилтыг асфальтбетон хучилттай төлөвлөсөн.

Уулын гүвээ рүү өгссөн налуу эгц хэсэг учраас замын налууд баригдаж ухмал бараг нийт уртад гарав. Нөгөө талаас айлын өмчилсөн газар байгаа учраас ухмалын гадна налууг хангалттай дэлгэх боломжгүй тул леги блокоор тулц хана барихаар тооцов.

Зураг 5. Леги блокон тулц хана

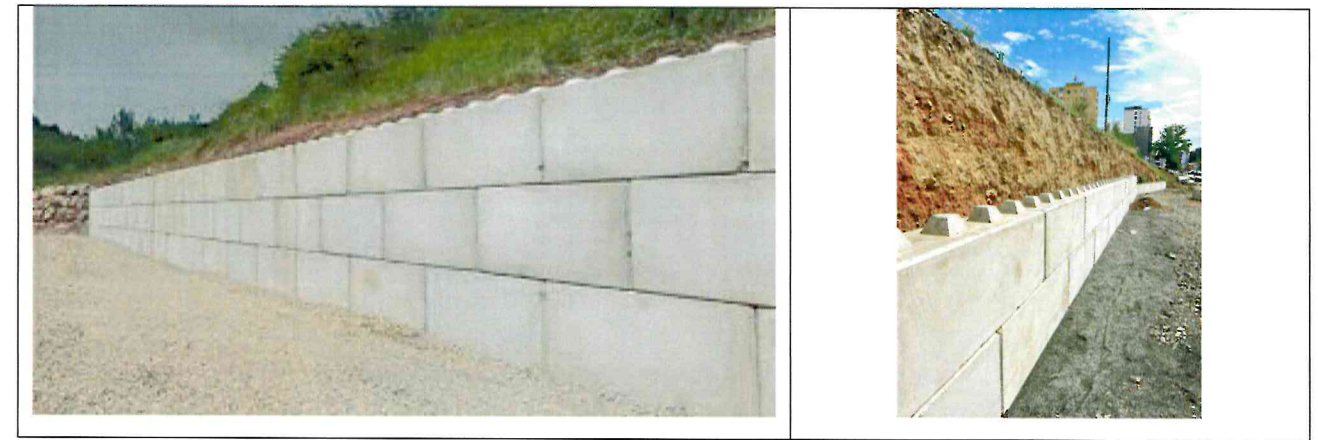

Тайлбар: Тулц ханыг леги блокоор хийх хамгийн өндөр нь хөндлөн огтлолоос үзвэл ПК2+42.5 байршилд уулан талд ажлын өндөр 2.751 байна. Ерөнхийдөө блокон тулц ханыг газраас 2.0 м-ээс илүүгүй байлгах буюу 4-н үер байх болно гэж тооцов. Зарим хэсэгт ухагдаж сууна гэж үзэв. Хамгийн нам тул ханыг 1 үе буюу 0.5 м өндөртэй байна гэж үзэв. Ингээд тооцвол тулц хана нь замын зүүн гарын талд бол L1= 125 м урт /185-310 хооронд/, харин баруун гар талд буюу нам талд L2=75 м урт /185-260 хооронд/ тус тус өрөгдөнө. Нийт урт 200 м болно.

Блок үйлдвэрлэл: Жишээ болгож Боржигон хийц компанийн холбоосыг доор тавив. Тус компанийн 40 см өргөн блокоор 4-р хороололд Модны 2-н замыг өргөтгөхөд түшиц хана хийж байсан практик байна.

<https://www.facebook.com/profile.php?id=100083422865028&sk=photos>

Хэмжээ, үнийн санал

V40: 160x40x60 147,000 НӨАТ-май 131,000 НӨАТ-гүй

V30: 180x30x60 132,000 НӨАТ-май 120,000 НӨАТ-гүй

Та дэлгэрэнгүй мэдээлэл зөвлөгөөг 9994-7575, 8966-6498, 9969-3669 дугаараас аваарай.

## 7. ДАГУУ ОГТЛОЛЫН ТӨЛӨВЛӨЛТ

Хучилтын хийцийг дагуу огтлолын налуугаас хамааруулж авав. Өөрөөр хэлбэл асфальтбетон хучилтыг 80 промилиэс бага налуутай хэсэгт, харин 120 промилль бүхий бусад хэсгүүдэд байгалийн чулуун хучилт төсөллөхөөр тооцов.

## 8. УС ЗАЙЛУУЛАХ БАЙГУУЛАМЖ

### 8.1. Зорчих хэсгийн ус зайлуулалт

Налуу ихтэй зам учраас зорчих хэсэгт буусан усыг L хашлагаар зайлуулахаар тооцов.



**ХАВСРАЛТ I: Батлагдсан зургийн даалгавар /шинэ/**

  
**БАТЛАВ:**  
 НИЙСЛЭЛИЙН ЗАМЫН ХӨГЖЛИЙН  
 ГАЗРЫН ДАРГЫН АЛБАН ҮҮРГИЙГ  
 ТҮР ОРЛОН ГҮЙЦЭТГЭГЧ  
 Г.БАЯРСАЙХАН

АВТО ЗАМ, ЗАМЫН БАЙГУУЛАМЖИЙН ЗУРАГ ТӨСӨЛ БОЛОВСРУУЛАХ АЖЛЫН  
 ДААЛГАВАР  
 Дугаар: 2401/0109

1	Зураг төсөл боловсруулах үндэслэл	- Нийслэлийн Засаг даргын 2024 оны 07 дугаар сарын 08-ны өдрийн А/842 дугаар захирамж
2	Байршил	СХД, 129 дүгээр сургуулийн авто замын үргэлжлэл
3	Хөрөнгө оруулалтын эх үүсвэр	"Нийслэлийн үнэт цаасны хөрөнгөөр 2024 оны төсвийн жилд хэрэгжүүлэх хөрөнгө оруулалтын төсөл, арга хэмжээний жагсаалт"-ын "1"-д заасан "Авто зам, замын байгууламжийн засвар, шинэчлэлт, зураг төсвийн ажил (Улаанбаатар хот)"-ын хөрөнгө
4	Авто замын техникийн ангилал, замын зэрэг	Төслөөр
5	Газрын бартаалаг, төвөгшил	Трасс сонголтын үеийн болон замын төсөллөлтийн төвөгшлийг БНБД-ээс харах
6	Замын хучилтын хийц	Хучилтын бүтээцийг тооцоогоор үндэслэнэ.
7	Зураг төсөл зохиох үе шат, хугацаа	1 үе шаттай 2024 он
8	Зураг төслийн байгууллага	Авто зам, замын байгууламжийн зураг төсөл боловсруулах тусгай зөвшөөрөлтэй байгууллага
9	Захиалагч байгууллага	Нийслэлийн Замын хөгжлийн газар
10	Зураг төслийн иж бүрдэл	<ol style="list-style-type: none"> <li>Инженер геодезийн ажлын тайлан</li> <li>Инженер-геологийн судалгааны ажлын тайлан</li> <li>Авто зам, замын байгууламжийн ажлын инженерийн нарийвчилсан зураг төсөл</li> <li>Тайлбар бичиг (хучилтын тооцоо, ус зүйн тооцоо, ажлын нэр, тоо хэмжээ, авто зам, замын байгууламжийн зураг төслийн бүрдэл, холбогдох захирамж, техникийн нөхцөл, магадлалын дүгнэлт гэх мэт)</li> <li>Техникийн шаардлага</li> <li>Холбогдох шугам сүлжээний зураг төсөл, төсөв</li> <li>Авто зам, замын байгууламжийн нэгдсэн төсөв</li> <li>Төслийн танилцуулга</li> </ol>
11	Онцгой нөхцөл:	<ul style="list-style-type: none"> <li>Авто замын зургийг Монгол улсад мөрдөж буй "Авто зам төсөллөх" ЗЗБНБД 22-004-2016, "Авто зам, гүүрийн зураг төсөл, хайгуулын ажлын жишиг үнэ" БД81-104-02, "Хот тосгоны төлөвлөлт барилгажилтын норм ба дүрэм" БНБД 30.01.04, Тахир дутуу иргэдэд зориулсан барилгын төлөвлөлтийн нормаль" БД31.101.04, "Явган хүн, хөгжлийн бэрхшээлтэй иргэдэд зориулсан замыг төлөвлөх заавар" МНС 6056-2009, "Явган хүн,</li> </ul>

хөгжлийн бэрхшээлтэй иргэдэд зориулсан зам, техникийн шаардлага" МНС 5682:2006, "Авто замын гүүр ба хоолой төсөллөх" БНБД 32-02-12, "Явган хүний зам, талбай төсөллөлт, техникийн шаардлага" МНС 6808:2019, "Авто зам, замын байгууламж. Унадаг дугуйн замыг төлөвлөхөд тавих ерөнхий шаардлага" МНС 5683:2022, "Авто зам, замын байгууламж болон инженерийн шугам сүлжээний ажлын төсөвт өртгийг хүчин төгөлдөр мөрдөгдөж буй төсвийн жишиг нормын дагуу тооцох, магадлалаар оруулан баталгаажуулах, ЗТХ-ийн Сайдын 2018 оны 08 дугаар сарын 08-ны өдрийн 168 дугаар тушаалаар батлагдсан "Авто зам, замын байгууламжийн зураг төсөлд магадлал хийж, дүгнэлт гаргах журам", Нийслэлийн Засаг даргын 2020 оны 04 дүгээр сарын 06-ны өдрийн А/456 дугаар захирамжаар баталсан "Нийслэлийн хэмжээнд мөрдүүлэх стандарт, шаардлага" UCS 0901B:2022, UCS 0902B:2022, UCS 0903B:2022 болон бусад хүчин төгөлдөр мөрдөгдөж буй холбогдох норм дүрмүүдийг үндэслэх болон бусад хүчин төгөлдөр мөрдөгдөж буй холбогдох норм дүрмүүдийг үндэслэх:

- Геодезийн хэмжилт зураглалын ажлыг улсын сүлжээний цэгүүдэд тулгуурлан хийх, зам барилгын суурь бэлтгэл ажлын хүрээнд хийгдэх тулгуур цэг байгуулах, замын төлөвлөлтийн дагуу өндрийн болон байрлалын хэмжилт хийж баталгаажуулж газрын хар өндрийг тодорхойлох;
- Улаанбаатар хотын Ерөнхий төлөвлөгөө, Улаанбаатар хотыг 2020 он хүртэл хөгжүүлэх Ерөнхий төлөвлөгөөний тодотгол, 2030 оны хөгжлийн чиг хандлага, Улаанбаатар хотын хэсэгчилсэн Ерөнхий төлөвлөгөөтэй уялдуулан зураг төслийг боловсруулах;
- Трасс сонголтыг газар нөлөөлөлт, нүүлгэн шилжүүлэлт, инженерийн шугам сүлжээ, одоо байгаа барилга байгууламж, хэтийн хөдөлгөөний эрчмийг анхаарч үзэх;
- Гудамж замын төлөвлөлтийн талаар танилцуулга, мэдээллийг тайлбар бичигт тусгах, захиалагч байгууллагад урьдчилан танилцуулах;
- Инженер геологийн судалгаа хийж, хэсэг бүрт хөрсний геотехникийн үзүүлэлтүүдийг нарийвчлан тогтоон замын байгууламжийн бүтээцийг тооцоогоор оновчтой сонгох;
- Хөрсний шинж чанараас шалтгаалан замын суурийг оновчтой сонгох;
- Авто замын үндсэн элементүүд болох авто замын зорчих хэсэг, явган хүний зам, унадаг дугуйн зам /төслөөр/, уулзвар төлөвлөлт, гэрлэн дохио, нийтийн тээвэр болон автомашины зогсоол, явган хүний гарц /төслөөр/, ногоон байгууламж, тусгаарлах зурвас, гадаргуугийн усыг зайлуулах байгууламж болон хөндөгдөж буй шугам сүлжээ зэргийг хамруулан ажлын зургийг иж бүрнээр төсөллөх, план зурагт инженерийн шугам сүлжээний өөрчлөлт газрын нөлөөлөл, орчны мэдээллийг нэгтгэн боловсруулж үзүүлсэн байна;
- Явган хүний зам, ногоон байгууламж, гэрэлтүүлгийн өнгө төрхийг тухайн орчны харагдах нөхцөл байдалтай уялдуулж төлөвлөх;
- Хөндлөн огтлолыг орчны нөхцөлтэй уялдуудан төлөвлөх, барилга байгууламж, айлууд руу орх орц гарцны шийдлийг оновчтой хийж хөндлөн огтлолыг төлөвлөх;
- Гадаргуугийн ус зайлуулалтыг ус хураах талбайн хэмжээнд тооцоо хийж төлөвлөх, ус зайлуулах байгууламжийг цогцоор нь шийдэх;
- Инженерийн шугам сүлжээний байгууллагуудын техникийн нөхцөлийг тусгах, ажлын зураг боловсруулах, холбогдох байгууллагатай зөвшилцөх, ажлын зургийг батлуулах;
- Авто замын төлөвлөлтийг огтлолцож буй болон холбогдож буй бүх талын замын төлөвлөлттэй уялдуулах, авто замын трассын дагууд суваг, шуудуу, жалга дайрсан үед шаардлагатай тохиолдолд гүүр, гүүрэн гарц төлөвлөх;
- Хөдөлгөөний аюулгүй байдлыг ханган замын дагууд тэмдэг, тэмдэглэгээ, хөдөлгөөн зохицуулалтын тоноглолыг иж бүрэн байдлаар зураг төсөлд тусгах;
- Уулзвар, хөдөлгөөн зохион байгуулалтыг цогц шийдвэрлэх. ЗХУТ-тэй хөдөлгөөн зохион байгуулалтын зургийг зөвшилцөх;



- Авто замын трассад орсон барилга байгууламж, нийтийн эзэмшлийн эд зүйлсийг нарийвчлан гаргаж тайлбар бичигт газар чөлөөлөлтийн талаар тусгайлан оруулах, зургийн шийдлийн дагуу зайлуулах бол тусгах;
- Мөн хөгжлийн бэрхшээлтэй иргэдэд ээлтэй орчинг бүрдүүлэх зорилгоор зам талбайн болон хөдөлгөөн зохион байгуулалтын арга хэмжээ, тоноглол, замын холбогдох байгууламжуудыг тусгасан байх;
- Авто замын гэрэлтүүлгийг төлөвлөлт хийж, хүчин чадлыг тодорхойлсны дараа тухайн зөвлөх нь "Улаанбаатар цахилгаан түгээх сүлжээ" ТӨХК-иас /өргөдлийн маягт бөглөх/ техникийн нөхцөл авч /эх үүсвэрийг тодруулах/ ажлын зургийг боловсруулах;
- Авто замын гэрэлтүүлгийг эрчим хүчний хэмнэлттэй, шар тусгалтай чанарын шаардлага хангасан "LED" технологиор шийдвэрлэх;
- Зураг төслийг дараах масштабтайгаар боловсруулна. Үүнд:
 

Дэвсгэр зураг	1:500
Дагуу огтлол	хэвтээ 1:1000 босоо 1:100
Хөндлөн огтлол	1:100
Уулзвар, огтлолцол	1:500
Бүтээц	1:20
- Авто зам төлөвлөлтийн шатанд буюу авто замын план зургийг Нийслэлийн Хот байгуулалт, хотын стандартын газар, Нийслэлийн Замын хөгжлийн газар, Нийслэлийн Газар Зохион Байгуулалтын Албатай тус тус зөвшилцсөний үндсэн дээр нарийвчилсан зураг төсөлд холбогдох газруудаас санал аван зураг төслийг баталгаажуулах.
- Тухайн зам, замын байгууламжийн үндсэн элементүүдийг Нийслэлийн авто замын бүртгэл мэдээллийн сангийн бүтэц бүрэлдэхүүний дагуу мэдээллийг боловсруулж цахим хэлбэрт замын шинж чанарын мэдээллийг үүсгэж "хотын замын мэдээллийн сан"-д оруулах, баталгаажуулах /хавсралтын дагуу боловсруулах/
- Барилга байгууламж, инженерийн шугам сүлжээг Хот байгуулалт, хотын стандартын газрын "ТООН ЗУРГИЙН ТАНИХ ТЭМДЭГ"-ийн дагуу боловсруулсан байна.
- Авто зам, замын байгууламжийн ажлын зураг, тайлбар бичиг, инженер геологийн дүгнэлт, геодезийн хэмжилтийн тайлан, техникийн шаардлага, инженерийн шугам сүлжээний ажлын зураг, орчны тоймыг харуулсан 3D зураг, төслийн танилцуулга бусад холбогдох бичиг баримтыг эх хувь 1ш, хуулбар хувь 2ш (хуулбар хувийг өнгөтөөр хувилж авчрах), тоон хэлбэрээр /DWG болон PDF/ хүлээлгэж өгнө.

**ХЯНАСАН:**

НЗХГ-ын бодлого төлөвлөлтийн хэлтсийн дарга *[Signature]* В.Мягмар

НЗХГ-ын Бодлого төлөвлөлтийн хэлтсийн ахлах мэргэжилтэн *[Signature]* Б.Анхбаяр

**БОЛОВСРУУЛСАН:**

НЗХГ-ын бодлого төлөвлөлтийн хэлтсийн мэргэжилтэн *[Signature]* Ц.Батжаргал

2024 оны 07 сарын 08-ны өдөр

Газрын байршил  
Сонгохуйрхан дүүрэг 11 дүгээр хороо  
Авто зам



НИЙСЛЭЛИЙН ЗАМЫН ХӨГЖЛИЙН  
ГАЗАР

Хянасан:  
НЗХГ-ын БТХ-ийн дарга *[Signature]* В.Мягмар / В.Мягмар /  
НЗХГ-ын Бодлого төлөвлөлтийн хэлтсийн ахлах мэргэжилтэн *[Signature]* Б.Анхбаяр / Б.Анхбаяр /  
Боловсруулсан:  
НЗХГ-ын БТХ-ийн мэргэжилтэн *[Signature]* Ц.Батжаргал / Ц.Батжаргал /

**Таних тэмдэг**  
Шинээр төлөвлөж буй авто зам



ХАВСРАЛТ I: Тухайн замыг барьсан ажлын зураг буюу магадлалаар батлагдсан зургийн нүүр







УЛААНБААТАР ХОТ, СОНГИНО ХАЙРХАН ДҮҮРЭГ, 11 -Р ХОРОО ТӨВ ЗАМААС 129-Р СУРГУУЛЬ ХҮРТЭЛХ ХУВЬСГАЛЧДЫН  
ГУДАМЖ ЧИГЛЭЛИЙН 1КМ АВТО ЗАМ, ТӨВ ЗАМААС 28-Р ХОРОО ХҮРТЭЛХ 0,9КМ АВТО ЗАМЫН ИНЖЕНЕРИЙН  
НАРИЙВЧИЛСАН ЗУРАГ ТӨСӨЛ

Шифр:10/17

ЗӨВШИЛЦСӨН:

НИЙСЛЭЛИЙН ХОТ ТӨЛӨВЛӨЛТ, ЕРӨНХИЙ  
ТӨЛӨВЛӨГӨӨНИЙ ГАЗРЫН ДАРГА

  
Э. АНАР

ЗӨВШИЛЦСӨН:

НАЗХГ-ЫН БЗХ-ИЙН ДАРГЫН АЛБАН ҮҮРГИЙГ  
ТҮР ОРЛОН ГҮЙЦЭТГЭГЧ

  
Р.БАТЦОЛМОН



“УЛААНБААТАР ДУЛААНЫ СҮЛЖЭЭ” ТӨХК-ийн  
Ерөнхий инженер

  
Б.БАТБАЯР

“МЭДЭЭЛЭЛ ХОЛВООНЫ СҮЛЖЭЭ” ТӨК-ийн  
Ахлах инженер

  
Д.БАЛМАА

“УС СУВГИЙН УДИРДАХ ГАЗАР”-ЫН  
Ерөнхий инженер

  
Ж.ДАГВАСҮРЭН

“НИЙСЛЭЛИЙН ТЭЭВРИЙН ГАЗАР”-ЫН  
Орлогч дарга

  
Х.БУЛГАА

“ЗАМЫН ХӨДӨЛГӨӨНИЙ УДИРДАГЫН ТӨВ”-ИЙН  
Дарга

  
Д.ОДБАЯР

“НИЙСЛЭЛИЙН ГАЗРЫН АЛБА”-НЫ  
Дарга

  
Э.БОЛОРЧУЛУУН

БОЛОВСРУУЛСАН:

“ЖИ АР СИ” ХХК-ийн  
Захирал

  
П.ГАНБОЛД



## ХАВСРАЛТ II: ГУДАМЖ ЗАМЫН ШИНЭЧЛЭХ ХЭСГИЙН ТРАССЫН ПИКЕТАЖИЙН СОЛБИЦОЛ

ПК+	Х, м	Ү, м	Z, м	Тайлбар
1+85.000	5311860.643	638781.104	1488.361	
1+90.000	5311856.264	638783.517	1488.972	
1+95.000	5311851.886	638785.931	1489.583	
2+00.000	5311847.507	638788.345	1490.193	
2+05.000	5311843.128	638790.759	1490.804	
2+10.000	5311838.749	638793.172	1491.415	
2+15.000	5311834.370	638795.586	1492.026	
2+20.000	5311829.992	638798.000	1492.637	
2+25.000	5311825.613	638800.414	1493.247	
2+28.823	5311822.265	638802.259	1493.711	Муруйн эхлэл
2+30.000	5311821.213	638802.786	1493.850	
2+35.000	5311816.401	638804.060	1494.420	
2+40.000	5311811.438	638803.688	1494.954	
2+45.000	5311806.870	638801.714	1495.452	
2+50.000	5311803.199	638798.353	1495.915	
2+55.000	5311800.830	638793.976	1496.342	
2+58.312	5311800.112	638790.750	1496.606	Муруйн төгсгөл
2+60.000	5311799.929	638789.072	1496.735	
2+65.000	5311799.386	638784.101	1497.091	
2+70.000	5311798.844	638779.131	1497.412	
2+72.738	5311798.547	638776.409	1497.573	Муруйн эхлэл
2+75.000	5311798.217	638774.172	1497.698	
2+76.920	5311797.806	638772.297	1497.798	Муруйн төгсгөл
2+80.000	5311797.049	638769.311	1497.958	
2+80.200	5311797.000	638769.117	1497.969	Муруйн эхлэл
2+84.977	5311796.200	638764.412	1498.217	Муруйн төгсгөл
2+85.000	5311796.198	638764.390	1498.218	
2+90.000	5311795.754	638759.409	1498.477	
2+95.000	5311795.311	638754.429	1498.737	
3+00.000	5311794.867	638749.449	1498.996	

ПК+	Х, м	Ү, м	Z, м	Комментарий
3+05.000	5311794.424	638744.469	1499.256	
3+05.704	5311794.361	638743.767	1499.293	Муруйн эхлэл
3+05.705	5311794.361	638743.766	1499.293	
3+07.568	5311794.053	638741.931	1499.389	
3+10.000	5311793.230	638739.647	1499.516	
3+15.000	5311790.206	638735.711	1499.775	
3+20.000	5311785.847	638733.335	1500.035	
3+22.953	5311782.943	638732.844	1500.188	Муруйн төгсгөл
3+23.837	5311782.060	638732.805	1500.234	
3+24.368	5311781.529	638732.781	1500.262	
3+24.369	5311781.528	638732.781	1500.262	
3+25.000	5311780.898	638732.753	1500.294	
3+27.141	5311778.759	638732.658	1500.406	
3+27.671	5311778.230	638732.634	1500.433	
3+30.000	5311775.903	638732.530	1500.554	
3+35.000	5311770.908	638732.308	1500.814	
3+40.000	5311765.913	638732.085	1501.054	
3+42.654	5311763.262	638731.967	1501.107	



## Хавсралт III. ЗАМЫН ШИНЭЧЛЭЛТИЙН АЖЛЫН ТОО ХЭМЖЭЭ

Өмнө өгүүлсэнчлэн тус замын шинэчлэлт нь дараах ажлуудаас бүрдэнэ. Үүнд:

- 1) Зорчих хэсгийн хучилтын шинэчлэлт буюу байгалийн чулуун хучилт барих
- 2) Явган замын урсгал засвар буюу эвдэрсэн хэсгийн нөхөөс
- 3) Замын туузан хашлаганы шинэчлэлт буюу эвдэрсэн хэсгийг солих, мөн мөргөсөн байгааг засаж шинээр суулгах
- 4) Тус гудамж замын эхлэл хэсэг дээрх хоолой дээрх бүтцийн эвдрэлд орсон асфальтбетон хучилтыг төмөрбетон угсармал хучилт болгож шинэчлэн засах. Тус ажилд хоолойн орох ба гарах хэсгийн бетон бэхэлгээ мөн хамаарна.
- 5) Бэхэлгээтэй шуудуун урсгал засвар болох хог цэвэрлэх, эвдэрсэн бэхэлгээг шинээр цутгах.

## СХД, 13-р хороо, 129-р сургууль хүртэлх авто замын шинэчлэлтийн ажлын тоо хэмжээ

№	Зүйл	Хэмжих нэгж	Ажлын тоо хэмжээ	Тайлбар
<b>1. Талбайн цэвэрлэгээ</b>				
1.01	Одоо байгаа замын зорчих хэсгийн хайрга /сул шороо/-ыг тэгшлэхийн хамт хусаж авч зайлуулах.	м3	456.0	Програмаас авсан хучилтын тоо хэмжээг үзэх.
1.02	Хуучин замын зорчих хэсгийн хашлагыг ухаж зайлуулах	м	336.5	Дэвсгэр зураг
1.03	Хуучин явган замын хашлагыг ухаж зайлуулах	м	91.2	Програмаас авсан хучилтын тоо хэмжээг үзэх.
1.04	Явган замыг задалж зайлуулах	м2	нөхөөс	Нөхөөсний ажлын тоо хэмжээнд орсон
1.05	Техникийн шаардлагад заасны дагуу хуучин замын тэмдэгийг авч шинэчлэх	ш	3	
1.06	Замын трассыг сэргээх	м	160.3	
<b>2. Хоолой дээрх зорчих хэсгийн завсарын ажил</b>				
2.01	Эвдэрсэн асфальтбетон хучилтыг задалж авах. Хучилтын зузаан h=7 см.	м2	70.0	5 м-н урттай хавтангуудыг уртын дагуу 2-г угсарна. Өргөндөө 4-н хавтан буюу нийт 8-н төмөрбетон хавтан байрлуулах талбайг тооцов.
2.02	Зорчих хэсгийн хашлагыг авч зайлуулах	у/м	20.00	10 м урт хэсэг
2.03	Явган хүний хашлагыг зайлуулах.	у/м	20.00	11 м урт хэсэг
2.04	Явган хүний асфальтбетон хучилтыг задалж авах.	м3	2	1.5*10*0.05*2
2.05	Зорчих хэсэг болон явган замын буталсан чулуун суурийг шинэчлэх	м3	1053	50%-ийг шинэчилнэ гэж тооцов
2.06	Зорчих хэсгийн 70 м2 талбайд замын төмөрбетон хавтан угсрах.	м3	6	Ухсан трансвей дээр бетон цутган үйлдвэрийн түргэн урсгуур суулгана. Бетоны орцыг гарын авлагаас үзэх.
2.07	Явган зам болон хажуу налууд давуулах далан байдлаар бетон цутгах. h=0.2 м	м3	10	V35 ангийн бетон цутгах.

№	Зүйл	Хэмжих нэгж	Ажлын тоо хэмжээ	Тайлбар
<b>3. Газар шорооны ажил</b>				
3.01	Хөвөөг тэгшилж засах. Шаардлагатай газруудад дүүргэлт шинээр хийх.	м3	13.0	Програмаас авсан хучилтын тоо хэмжээг үзэх.
3.02	Техникийн шаардлагад заасны дагуу ул хөрсийг индүүдэж нягтруулах	м2	176.3	Хоёр талын 0.5 м өргөн хөвөөг нийт уртад нягтруулахаар тооцов.
3.03	Техникийн шаардлагад заасны дагуу тохирсон хөрсөөр далангийн дүүргэлт ухмалаас хийх /хөвөөний хамтаар/	м3	0.0	байхгүй
3.04	Техникийн шаардлагад заасны дагуу тохирсон хөрсөөр далангийн дүүргэлтийг карьераас хийх /хөвөөний хамтаар/	м3	0.0	байхгүй
<b>4. Хучилтын ажил</b>				
4.01	Техникийн шаардлагад заасны дагуу зохистой найрлага бүхий хөлдөлтөөс хамгаалах үе хийх	м3	0.0	байхгүй
4.02	Техникийн шаардлагад заасны дагуу зорчих хэсгийн L хашлага суурьлуулах	у/м	336.5	Зорчих хэсгийн хүрээ шугамны уртаас тооцож авав.
4.03	Техникийн шаардлагад заасны дагуу зохистой ширхэглэл бүхий буталсан чулуун суурь хийх /25см/	м3	336.3	Програмаас авсан хучилтын тоо хэмжээг үзэх.
4.04	Техникийн шаардлагад заасны дагуу шинээр байгалийн чулуун хучилт барих /h=10 см/	м3	119.7	Програмаас авсан хучилтын тоо хэмжээг үзэх.
4.05	Байгалийн шю чулуун завсрыг элс-хайрганы цементээр бэхжүүлсэн хуурай хольцоор чигжих /h=3 см/	м3	23.6	1 м2-д 83 шю орох бөгөөд завсарыг 1 см-ээс хэтрэхгүйгээр тооцов. Иймд 0.02 м3 хуурай хольц 1м2-д орно.
<b>5. Явган хүний зам</b>				
5.01	Явган хүний зам дахь асфальтбетон хучилтанд үүссэн эвдэрлийг нөхөж засах.	м3	96.2	Явган хүний замын хучилтын 20%-д нөхөөс хийгдэнэ.
5.02	Явган хүний зам дээр хараагүй иргэдэд зориулсан дактелан замыг шар термоплактикаар тэмдэглэх	м2	105.8	Дактелан замын өргөн 30 см
<b>6. Замын тоноглол ба тохижилтын ажил</b>				
6.1	Техникийн шаардлагад заасан дагуу эвдэрсэн замын тэмдэгийг шинээр байрлуулах	ш	5	Алга болсон болон эвдэрсэн тэмдэг шинээр хийх
6.2	Орц гарцын асфальтбетон хучилт дээр явган гарцын тэмдэглэгээ шинээр хийх	м2	41	нийт 2-3 орц гарц бий.
6.3	Туузан хашлагыг сугалж аван тэгшилж суулгах	ум	80	Туузан хашлагуудыг их мөргөж далийлгасан байгааг засах.
6.4	Эвдэрсэн туузан хашлага солих	ум	30	Газар дээр унасан байгаа туузан хашлага байна. Шинээр сольж хийх.
<b>7. Шуудууны цэвэрлэгээний ажил</b>				
7.1	Замын хажуу талын бетон бэхэлгээ бүхий шуудууны урсгал засвар	м3	30м3 хог ачих, 50м3 бетон бэхэлгээ	Хог цэвэрлэх - 30м3, бетон бэхэлгээг сэргээх - 50 м3 V30 бетон
<b>8. Бусад ажил</b>				
8.1	Ус сувгийн шугам сүлжээний ажил		0	байхгүй
8.2	Дулааны шугам сүлжээний ажил		0	байхгүй
8.3	Холбооны шугам сүлжээний ажил		0	байхгүй
8.4	Цахилгаан, гэрэлтүүлэгийн ажил		0	байхгүй
<b>9. Зам дээрх автомашины түр зогсоол</b>				
9.01	Гудамж замын зорчих хэсэг дэх кармаан буюу түр зогсоол		тооцсон	Зорчих хэсэгт орсон.



## Хавсралт IV. Програмаас авсан хучилтын ажлын тоо хэмжээ

PK+	Зай, м	Ажлын өндөр, м	Хучилтын хийц							Явган зам баруун		Явган зам зүүн		Хөвөө баруун далангийн дүүргэлтийн материал хөвөөнд, м³	Хөвөө зүүн далангийн дүүргэлтийн материал хөвөөнд, м³
			Өнгө АБ хучлага - 3см, м³	Байгалийн шоо чулуу 10x10x10см, м³	Буталсан чулуун суурь - 25см, м³	Суурь АБ хучлага - 4см, м³	ХХамгаалах үе хадан хөрс - 25см, м³	далангийн дүүргэлтийн материал, м³	Хөрс хуулалт ТЗ, м³	Явган замын АБ, м³	Явган замын хайрган суурь, м³	Явган замын АБ, м³	Явган замын хайрган суурь, м³		
1+85.000		-0.702													
1+90.000	5.000	-0.826													
1+95.000	5.000	-0.921		3.28	9.30			17.00		0.29	0.74	0.35	0.85		
2+00.000	5.000	-1.010		3.28	9.30			17.00		0.30	0.74	0.35	0.85		
<b>Summ on PK:</b>			<b>0.00</b>	<b>6.56</b>	<b>18.60</b>	<b>0.00</b>	<b>34.00</b>	<b>0.00</b>	<b>0.00</b>	<b>0.59</b>	<b>1.48</b>	<b>0.70</b>	<b>1.70</b>	<b>0.00</b>	<b>0.00</b>
2+05.000	5.000	-1.173		3.28	9.30			17.00		0.30	0.74	0.35	0.86		
2+10.000	5.000	-1.253		3.28	9.30			17.00		0.30	0.74	0.35	0.86		
2+15.000	5.000	-1.391		3.28	9.30			17.00		0.30	0.74	0.35	0.86		
2+20.000	5.000	-1.550		3.28	9.30			17.00		0.30	0.74	0.35	0.86		
2+25.000	5.000	-1.802		3.28	9.30			17.00		0.30	0.74	0.35	0.86		
2+28.823	3.823	-1.922		2.50	7.11			13.00		0.23	0.56	0.27	0.65		
2+30.000	1.177	-1.954		0.77	2.19			4.00		0.07	0.17	0.08	0.20		
2+35.000	5.000	-2.105		3.28	9.30			17.00		0.30	0.74	0.35	0.85		
2+40.000	5.000	-2.209		3.28	9.30			17.00		0.30	0.74	0.35	0.86		
2+45.000	5.000	-2.226		3.28	9.30			17.00		0.30	0.74	0.35	0.86		
2+50.000	5.000	-2.090		3.28	9.30			17.00		0.30	0.74	0.35	0.86		
2+55.000	5.000	-1.806		3.28	9.30			17.00		0.30	0.74	0.35	0.85		
2+58.312	3.312	-1.553		2.17	6.16			11.26		0.20	0.49	0.23	0.57		
2+60.000	1.688	-1.456		1.11	3.14			5.74		0.10	0.25	0.12	0.29		
2+65.000	5.000	-1.189		3.28	9.30			17.00		0.30	0.74	0.35	0.85		
2+70.000	5.000	-0.967		3.28	9.30			17.00	1.34	0.30	0.74	0.18	0.53		
2+72.738	2.738	-0.854			5.12			9.31	1.55	0.17	0.41	0.04	0.10		0.35
2+75.000	2.262	-0.774	0.45		4.05	0.59		6.85	1.14	0.11	0.26	0.05	0.03		0.24
2+76.920	1.920	-0.708	0.36		3.26	0.46		5.09	0.68	0.06	0.14	0.02	0.00		0.06
2+80.000	3.080	-0.660	0.57		5.23	0.74		8.16	1.07	0.09	0.22	0.02			0.09
2+80.200	0.200	-0.657	0.04		0.34	0.05		0.53	0.07	0.01	0.01	0.00			0.01
2+84.977	4.778	-0.542	0.92		8.42	1.19		14.31	2.38	0.21	0.52	0.15			0.70
2+85.000	0.023	-0.541	0.00		0.04	0.01		0.08	0.02	0.00	0.00	0.00	0.00		0.01
2+90.000	5.000	-0.400	1.00		9.12	1.30		17.00	3.23	0.30	0.74	0.34	0.71		2.24
2+95.000	5.000	-0.396	1.00		9.12	1.30		17.58	2.86	0.30	0.74	0.35	0.85		3.93
3+00.000	5.000	-0.337	1.00		9.12	1.30		17.58	2.59	0.30	0.74	0.35	0.86		4.37
<b>Summ on PK:</b>			<b>5.34</b>	<b>45.91</b>	<b>184.02</b>	<b>6.94</b>	<b>334.49</b>	<b>0.00</b>	<b>16.93</b>	<b>5.75</b>	<b>14.13</b>	<b>6.05</b>	<b>14.22</b>	<b>0.00</b>	<b>12.00</b>



PK+	Зай, м	Ажлын өндөр, м	Хучилтын хийц							Явган зам баруун		Явган зам зүүн		Хөвөө баруун далангийн дүүргэлтийн материал хөвөөнд, м³	Хөвөө зүүн далангийн дүүргэлтийн материал хөвөөнд, м³
			Өнгө АБ хучлага - 3см, м³	Байгалийн шоо чулуу 10x10x10см, м³	Бугалсан чулуун суурь - 25см, м³	Суурь АБ хучлага - 4см, м³	ХХамгаалах үе хадан хөрс - 25см, м³	далангийн дүүргэлтийн материал, м³	Хөрс хуулалт Т3, м³	Явган замын АБ, м³	Явган замын хайрган суурь, м³	Явган замын АБ, м³	Явган замын хайрган суурь, м³		
<b>Summ on PK:</b>			<b>5.34</b>	<b>45.91</b>	<b>184.02</b>	<b>6.94</b>	<b>334.49</b>	<b>0.00</b>	<b>16.93</b>	<b>5.75</b>	<b>14.13</b>	<b>6.05</b>	<b>14.22</b>	<b>0.00</b>	<b>12.00</b>
3+05.000	5.000	-0.426	1.00		9.12	1.30	17.00		2.42	0.30	0.74	0.35	0.85		3.88
3+05.704	0.704	-0.389	0.14		1.28	0.18	2.39		0.33	0.04	0.10	0.05	0.12		0.57
3+05.705	0.001	-0.389	0.00		0.00	0.00	0.00			0.00	0.00				
3+07.568	1.863	-0.251	0.37		3.21	0.48	4.54			0.11	0.27				
3+10.000	2.432	0.076	0.48		4.19	0.63	5.93			0.14	0.36				
3+15.000	5.000	-0.644	0.99		8.62	1.30	12.19			0.30	0.74				
3+20.000	5.000	-0.461	0.99		8.62	1.30	12.19			0.30	0.74				
3+22.953	2.953	-0.331	0.58		5.09	0.77	7.20			0.18	0.43				
3+23.837	0.884	-0.289	0.17		1.52	0.23	2.15			0.05	0.13				
3+24.368	0.531	-0.264	0.10		0.92	0.14	1.29			0.03	0.08				
3+24.369	0.001	-0.264	0.00		0.00	0.00	0.00			0.00	0.00				
3+25.000	0.631	-0.239	0.13		1.15	0.16	2.14					0.04	0.11		
3+27.141	2.141	-0.168	0.43		3.91	0.56	7.28		1.19			0.15	0.37		
3+27.671	0.530	-0.151										0.04	0.09		
3+30.000	2.329	-0.073													
3+35.000	5.000	0.092													
3+40.000	5.000	0.501													
3+42.654	2.654	0.767													
<b>Summ on PK:</b>			<b>5.38</b>	<b>0.00</b>	<b>47.63</b>	<b>7.05</b>	<b>74.30</b>	<b>0.00</b>	<b>3.94</b>	<b>1.45</b>	<b>3.59</b>	<b>0.63</b>	<b>1.54</b>	<b>0.00</b>	<b>4.45</b>
<b>Summ on KM:</b>			<b>10.72</b>	<b>52.47</b>	<b>250.25</b>	<b>13.99</b>	<b>442.79</b>	<b>0.00</b>	<b>20.87</b>	<b>7.79</b>	<b>19.20</b>	<b>7.38</b>	<b>17.46</b>	<b>0.00</b>	<b>16.45</b>
<b>Total:</b>			<b>10.72</b>	<b>52.47</b>	<b>250.25</b>	<b>13.99</b>	<b>442.79</b>	<b>0.00</b>	<b>20.87</b>	<b>7.79</b>	<b>19.20</b>	<b>7.38</b>	<b>17.46</b>	<b>0.00</b>	<b>16.45</b>



## Хавсралт V. Програмаас авсан газар шорооны ажлын тоо хэмжээ

PK+	Зай, м	Ажлын өндөр, м	Өндөрлөх далангийн огтлол, м <sup>2</sup>	Далангийн эзэлхүүн, м <sup>3</sup>	Ухмалын талбай, м <sup>2</sup>	Ухмалын эзэлхүүн, м <sup>3</sup>
1+85.000		-0.702			9.74	
1+90.000	5.000	-0.826			16.43	65.43
1+95.000	5.000	-0.921			19.55	89.95
2+00.000	5.000	-1.010			20.55	100.24
<b>Summ on PK:</b>				<b>0.00</b>		<b>255.62</b>
2+05.000	5.000	-1.173			22.86	108.52
2+10.000	5.000	-1.253			23.93	116.97
2+15.000	5.000	-1.391			25.96	124.70
2+20.000	5.000	-1.550			27.48	133.60
2+25.000	5.000	-1.802			31.19	146.69
2+28.823	3.823	-1.922			32.94	122.59
2+30.000	1.177	-1.954			33.35	39.00
2+35.000	5.000	-2.105			35.57	172.31
2+40.000	5.000	-2.209			36.58	180.38
2+45.000	5.000	-2.226			36.29	182.18
2+50.000	5.000	-2.090			34.41	176.76
2+55.000	5.000	-1.806			30.75	162.91
2+58.312	3.312	-1.553			27.27	96.09
2+60.000	1.688	-1.456			25.56	44.59
2+65.000	5.000	-1.189			21.95	118.78
2+70.000	5.000	-0.967			19.00	102.39
2+72.738	2.738	-0.854			17.37	49.78
2+75.000	2.262	-0.774			12.86	34.19
2+76.920	1.920	-0.708			12.37	24.22
2+80.000	3.080	-0.660			12.06	37.62
2+80.200	0.200	-0.657			12.04	2.41
2+84.977	4.778	-0.542			14.46	63.32
2+85.000	0.023	-0.541			14.56	0.33
2+90.000	5.000	-0.400			12.92	68.69
2+95.000	5.000	-0.396	0.00		12.78	64.25
3+00.000	5.000	-0.337	0.00	0.00	11.82	61.51
<b>Summ on PK:</b>				<b>0.00</b>		<b>2434.78</b>

PK+	Зай, м	Ажлын өндөр, м	Өндөрлөх далангийн огтлол, м <sup>2</sup>	Далангийн эзэлхүүн, м <sup>3</sup>	Ухмалын талбай, м <sup>2</sup>	Ухмалын эзэлхүүн, м <sup>3</sup>
3+05.000	5.000	-0.426	0.00	0.00	13.06	62.21
3+05.704	0.704	-0.389	0.00	0.00	12.52	9.00
3+05.705	0.001	-0.389			10.89	0.02
3+07.568	1.863	-0.251			9.59	19.07
3+10.000	2.432	0.076			7.66	20.97
3+15.000	5.000	-0.644			10.33	44.97
3+20.000	5.000	-0.461			9.22	48.87
3+22.953	2.953	-0.331			7.95	25.35
3+23.837	0.884	-0.289			7.57	6.86
3+24.368	0.531	-0.264			7.35	3.96
3+24.369	0.001	-0.264			10.53	0.01
3+25.000	0.631	-0.239			10.47	6.62
3+27.141	2.141	-0.168			9.60	21.49
3+27.671	0.530	-0.151			2.52	3.21
3+30.000	2.329	-0.073				
3+35.000	5.000	0.092				
3+40.000	5.000	0.501				
3+42.654	2.654	0.767				
<b>Summ on PK:</b>				<b>0.00</b>		<b>272.61</b>
<b>Summ on KM:</b>				<b>0.00</b>		<b>2963.01</b>
<b>Total:</b>				<b>0.00</b>		<b>2963.01</b>







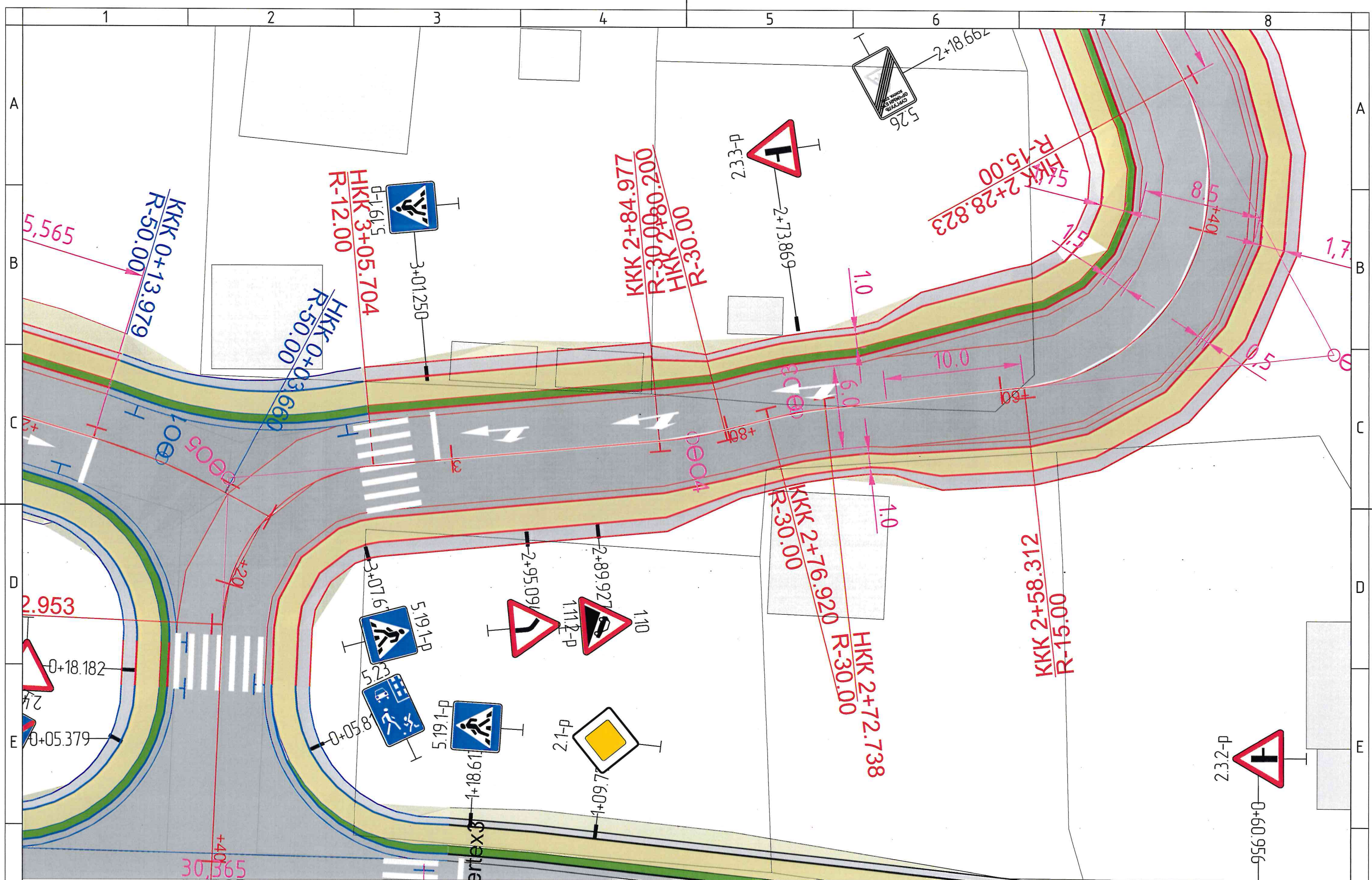

УБ, СХД, 11-р хороо, 129-р сургуулийн авто зам, /үргэлжлэл/ -ийн зураг төсөл			А3		
Захирал	Б.Бат-Эрдэнэ	<i>Бат-Эрдэнэ</i>	Зай хэмжээ ба хөдөлгөөн зохион байгуулалт		
Зур.инж	Ж.Даваасүрэн	<i>Ж.Даваасүрэн</i>	Масштаб: 1:500	Үе шат	Хуудас
Гүйцэтгэсэн	Ж.Даваасүрэн	<i>Ж.Даваасүрэн</i>	ЕГ шифр: 04 / 2024	А3	2
Шалгасан	Б.Бат-Эрдэнэ	<i>Бат-Эрдэнэ</i>	ТГ шифр:	2024.08	
"ДАВАА ЗАМ"ХХК			3		



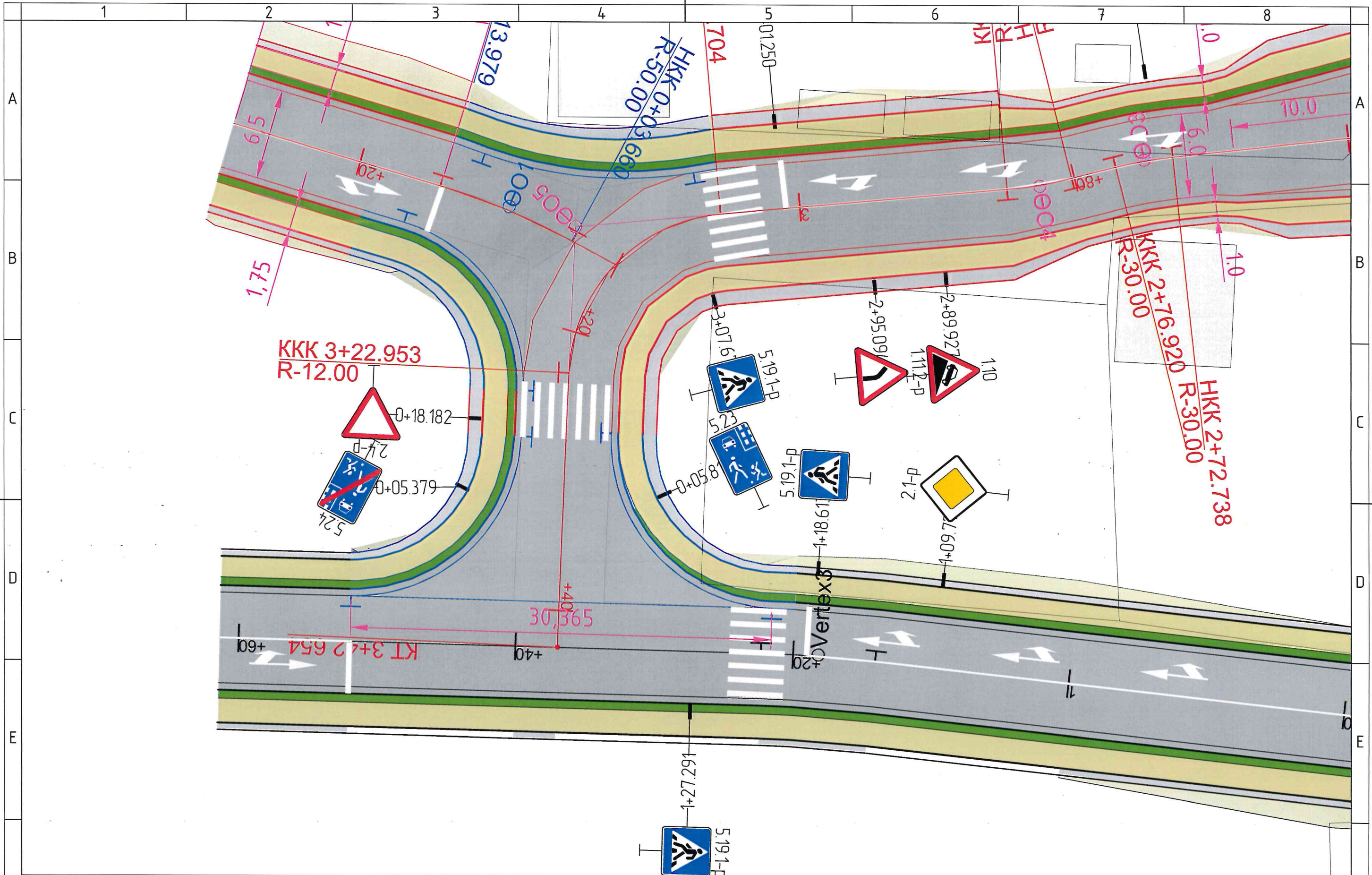

УБ, СХД, 11-р хороо, 129-р сургуулийн авто зам, /үргэлжлэл/ -ийн зураг төсөл						АЗ				
Захирал		Б.Бат-Эрдэнэ	<i>Бат-Эрдэнэ</i>	Зай хэмжээ ба хөдөлгөөн зохион байгуулалт			Масштаб: 1:500			
Зур.инж		Ж.Даваасүрэн	<i>Ж.Даваасүрэн</i>				Үе шат	Хуудас	Бүх хуудас	
Гүйцэтгэсэн		Ж.Даваасүрэн	<i>Ж.Даваасүрэн</i>	ЕГ шифр: 04 / 2024			АЗ	3	3	
Шалгасан		Б.Бат-Эрдэнэ	<i>Бат-Эрдэнэ</i>	ТГ шифр:			2024.08			
"ДАВАА ЗАМ"ХХК										



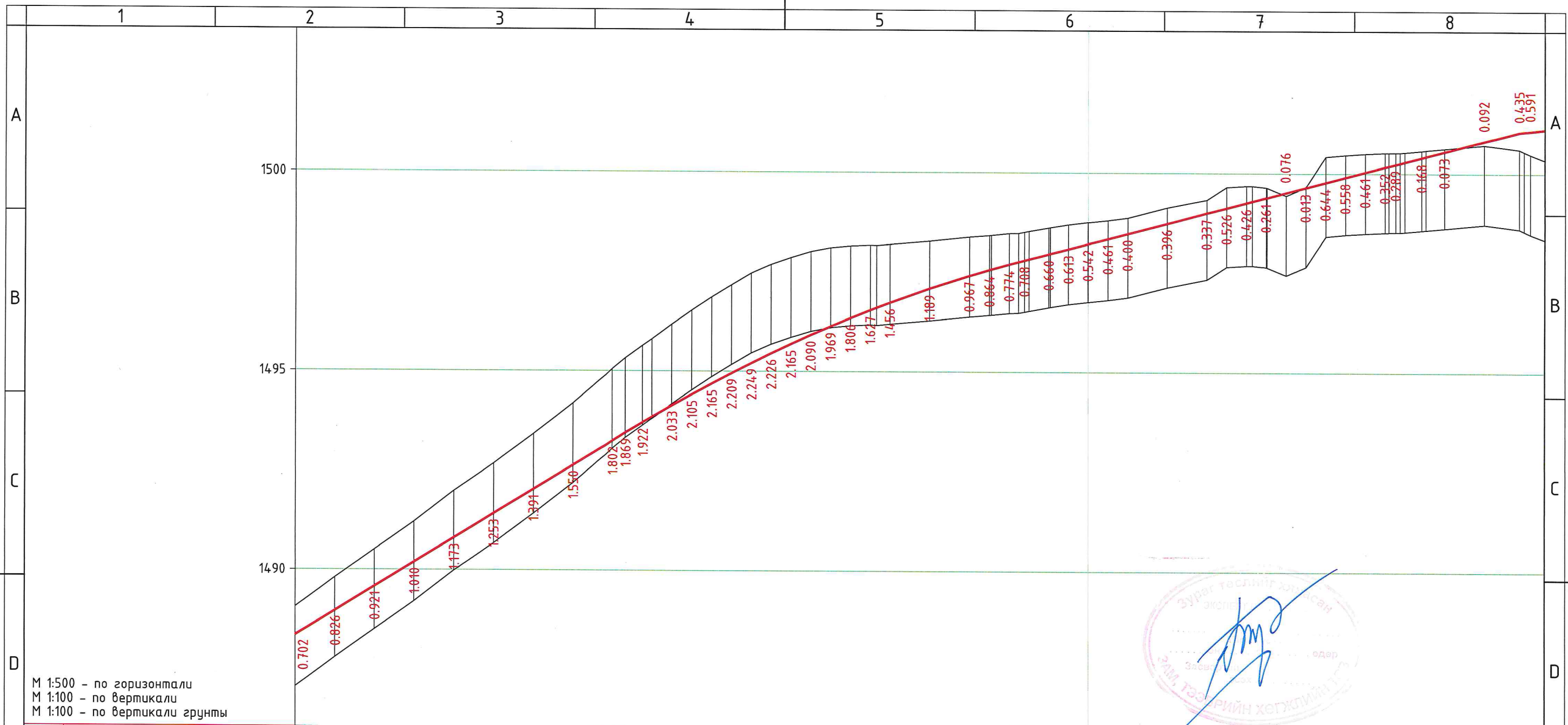

М 1:500 - по горизонтали  
 М 1:100 - по вертикали  
 М 1:100 - по вертикали грунты

Төслийн өгөгдөл	Налуу, %, Зай, м		122		R - 705		52		63		39.40		120.60		122.60										
	Төслийн түвшин, м		1488.361		1488.972		1489.583		1490.193		1490.804		1491.415		1492.026		1492.637								
Бодит өгөгдөл	Газрын түвшин, м		1489.063		1489.798		1490.504		1491.203		1491.977		1492.668		1493.417		1494.187								
	Зай, м		5.0		5.0		5.0		5.0		5.0		5.0		5.0		5.0								
Пикет, планы элементүүд, километр		L - 43.8		A - 151°08'06"		K - 29.5		T1 - 22.5 T2 - 22.5		R - 15.0 Y - 112°38'18"		L - 14.4		A - 263°46'21"		K - 17.2		T1 - 10.5 T2 - 10.5		R - 12.0 Y - 82°21'36"		L - 19.7		A - 182°33'01"	

УБ, СХД, 11-р хороо, 129-р сургуулийн авто зам, /үргэлжлэл/ -ийн зураг төсөл		АЗ	
Захирал	Б.Бат-Эрдэнэ	Бат-Эрдэнэ	Дагуу огтлол
Зур.инж	Ж.Даваасүрэн	Ж.Даваасүрэн	
Гүйцэтгэсэн	Ж.Даваасүрэн	Ж.Даваасүрэн	ЕГ шифр: 04 / 2024
"ДАВАА ЗАМ"ХХК	Шалгасан	Б.Бат-Эрдэнэ	ТГ шифр:
		МАСШТАБ: 500:100	
		Үе шат	Хуудас
		АЗ	1
		2024.07	



УХМАЛ ТӨРЛИЙН НЭГ МАЯГИЙН ХӨНДЛӨН ОГТЛОЛ  
/УХМАЛ БҮХИЙ ХЭСЭГ/

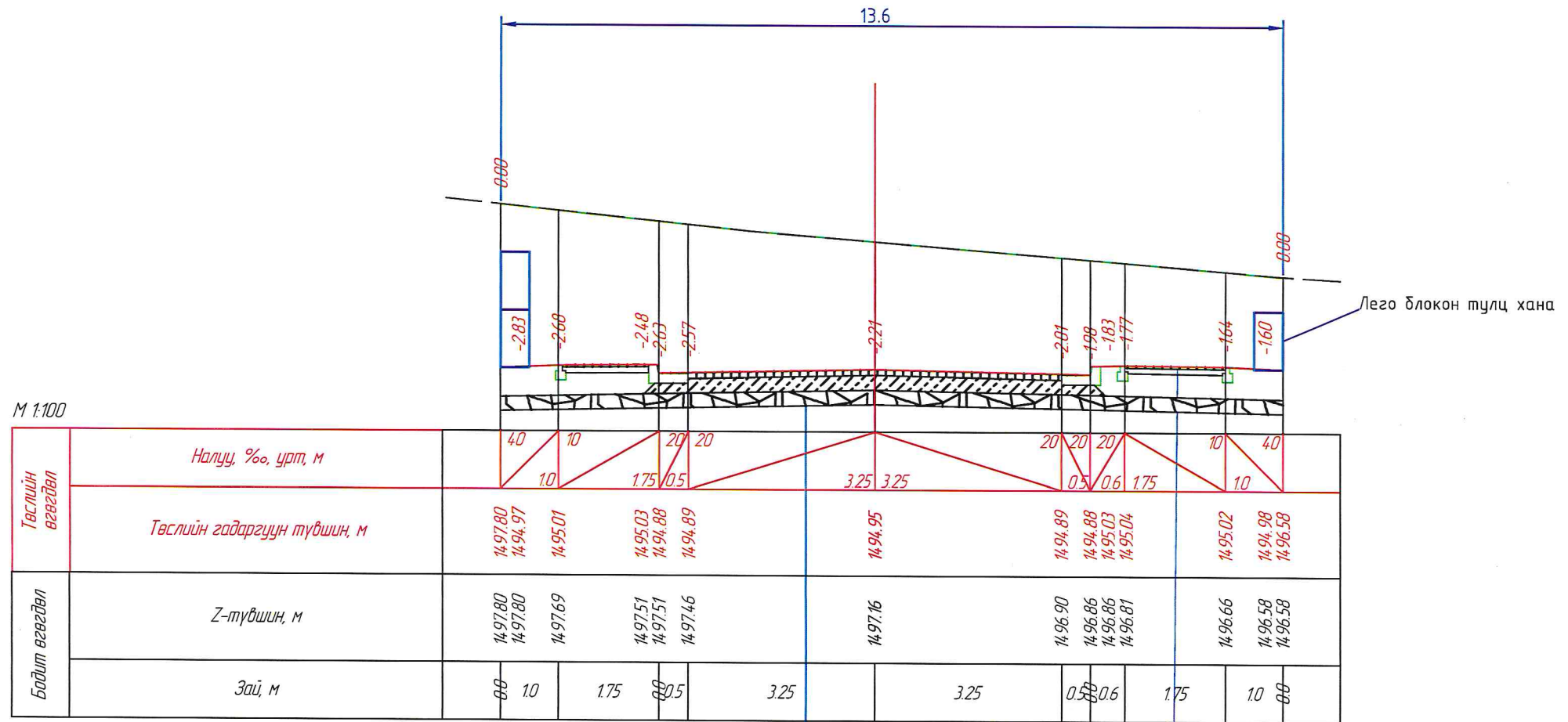

Байгалийн чулуун хучилт	4.0 см
Буталсан чулуун суурь	25.0 см
Хөлдөлтөөс хамгаалах үе	25.0 см

ПК 2+40.00  
Асфальтбетон хучилт 4.0 см  
Буталсан чулуун суурь 10.0см



УБ, Сонгино хайрхан дүүрэг, 129-р сургуулийн авто зам /үргэлжлэл/				НМХО		
Захирал	Б.Бат-Эрдэнэ	Бат-Эрдэнэ	Нэг маягийн хөндлөн огтлол	МАСШТАБ: 1:100		
Зур.Инж	Ж.Даваасүрэн	Ж		Үе шат	Хуудас	Бүх хуудас
Гүйцэтгэсэн	Ж.Даваасүрэн	Ж		АЗ	1	2
"ДАВАА ЗАМ"ХХК	Шалгасан	Б.Бат-Эрдэнэ	Бат-Эрдэнэ	ТГ шифр:		2024.08



УХМАЛ ТӨРЛИЙН НЭГ МАЯГИЙН ХӨНДЛӨН ОГТЛОЛ  
/ГҮЕХЭН УХМАЛ БҮХИЙ ХЭСЭГ/

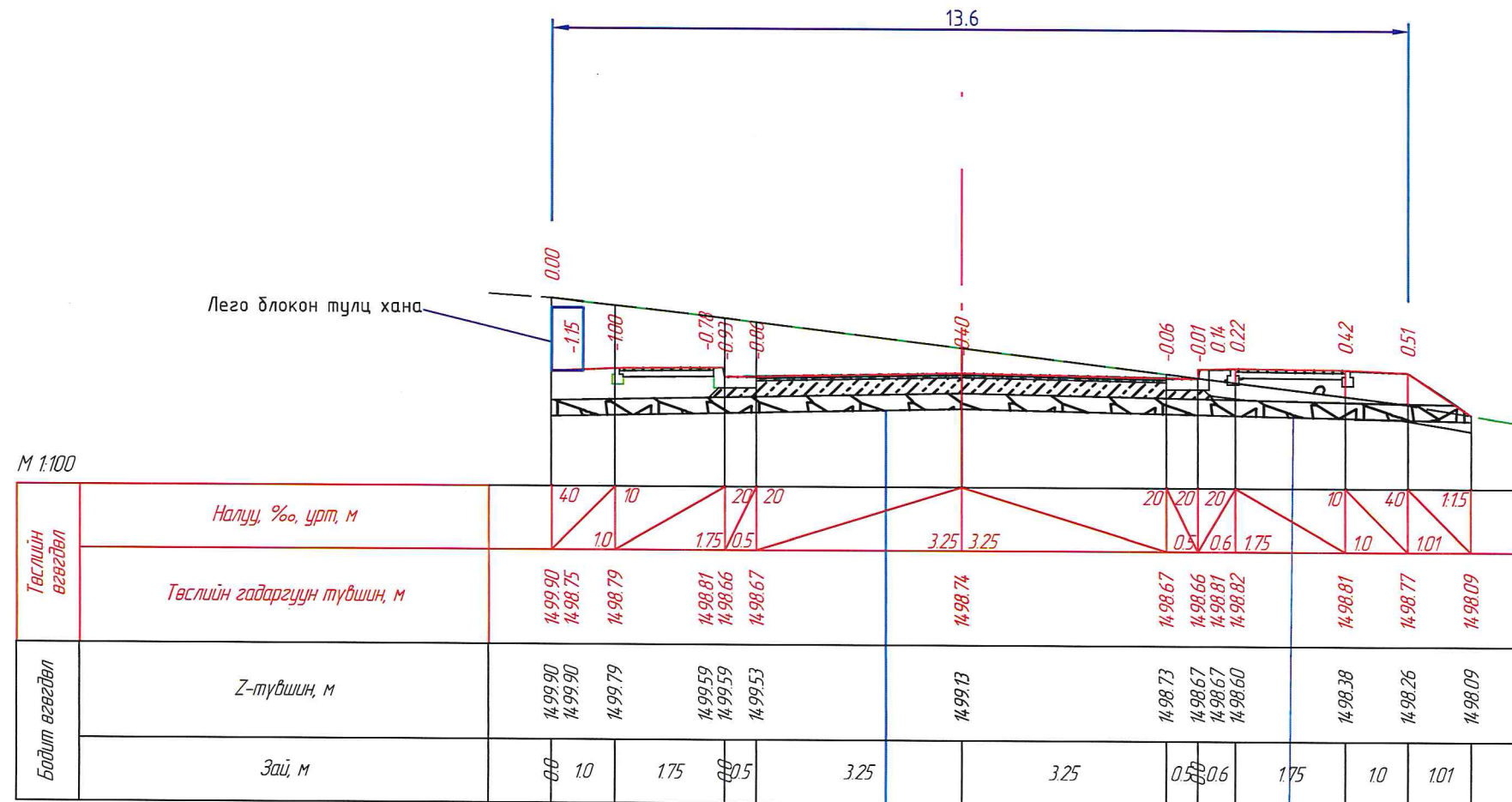

Нягт ширхэгтэй, халуун асфальтбетон 3.0 см  
Нягт ширхэгтэй, халуун асфальтбетон 4.0 см  
Буталсан чулуун суурь 25.0 см  
Хөлдөлтөөс хамгаалах үе 25.0 см

Асфальтбетон хучилт 4.0 см  
Буталсан чулуун суурь 10.0 см

ПК 2+95.00



УБ, Сонгино хайрхан дүүрэг, 129-р сургуулийн авто зам /үргэлжлэл/				НМХО		
Захирал	Б.Бат-Эрдэнэ	Бат-Эрдэнэ	Нэг маягийн хөндлөн огтлол	МАСШТАБ: 1:100		
Зур.Инж	Ж.Даваасүрэн	Ж		Үе шат	Хуудас	Бүх хуудас
Гүйцэтгэсэн	Ж.Даваасүрэн	Ж		АЗ	2	2
"ДАВАА ЗАМ"ХХК	Шалгасан	Б.Бат-Эрдэнэ	Бат-Эрдэнэ	ТГ шифр:	2024.08	
				ЕГ шифр:	04 / 2024	







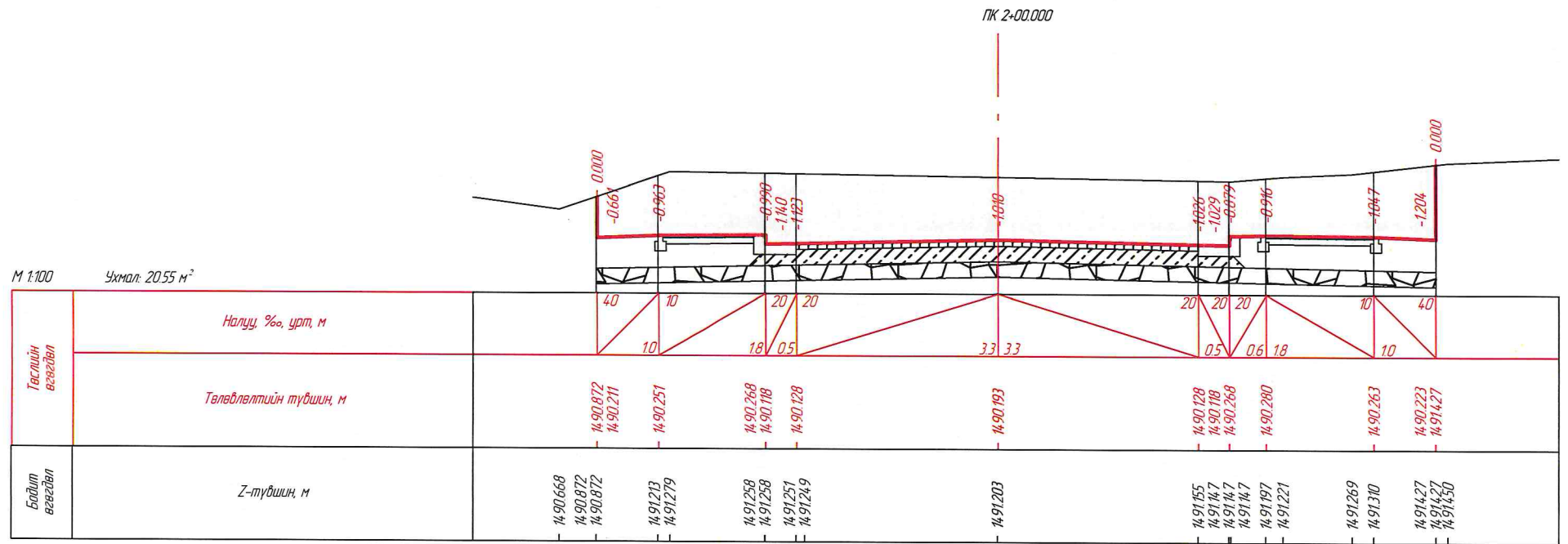
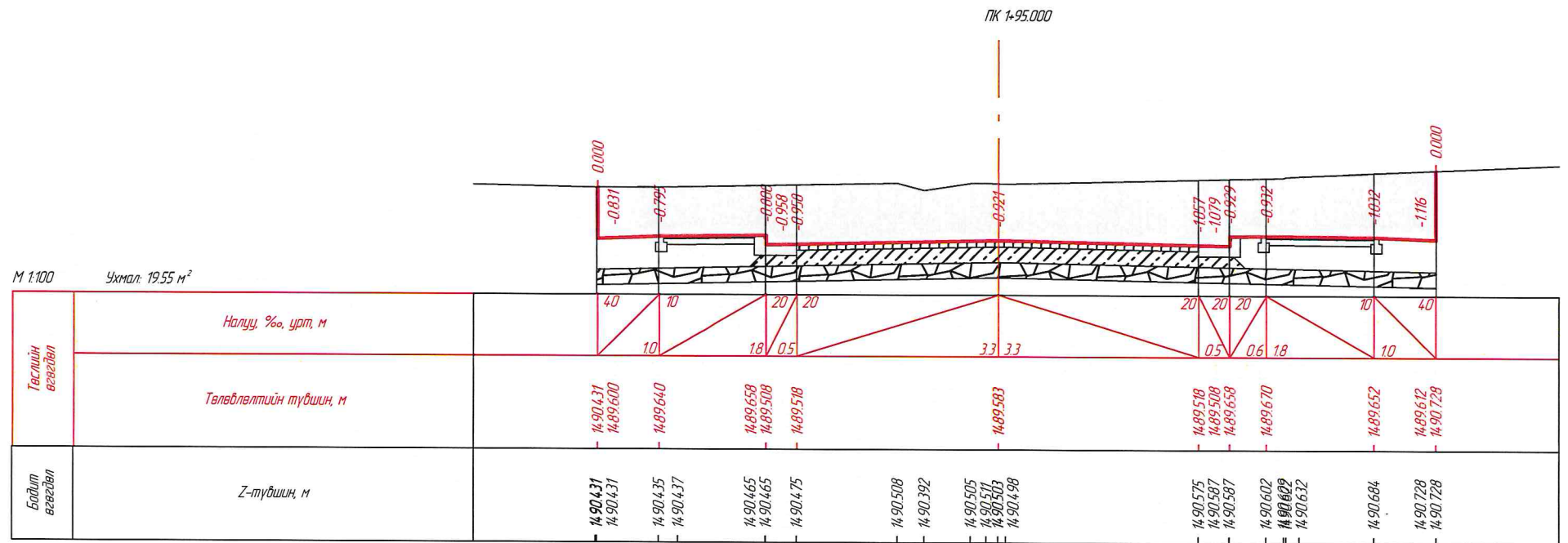

УБ, Сонгино хайрхан дүүрэг, 129-р сургуулийн авто зам /үргэлжлэл/				НМХО		
Захирал	Б.Бат-Эрдэнэ	<i>Бат-Эрдэнэ</i>	Нэг маягийн хөндлөн огтлол	МАСШТАБ: 1:100		
Зур.Инж	Ж.Даваасүрэн	<i>Ж.Даваасүрэн</i>		Үе шат	Хуудас	Бүх хуудас
Гүйцэтгэсэн	Ж.Даваасүрэн	<i>Ж.Даваасүрэн</i>	ЕГ шифр: 04 / 2024	A3	2	24
"ДАВАА ЗАМ"ХХК	Шалгасан	Б.Бат-Эрдэнэ	ТГ шифр:	2024.08		



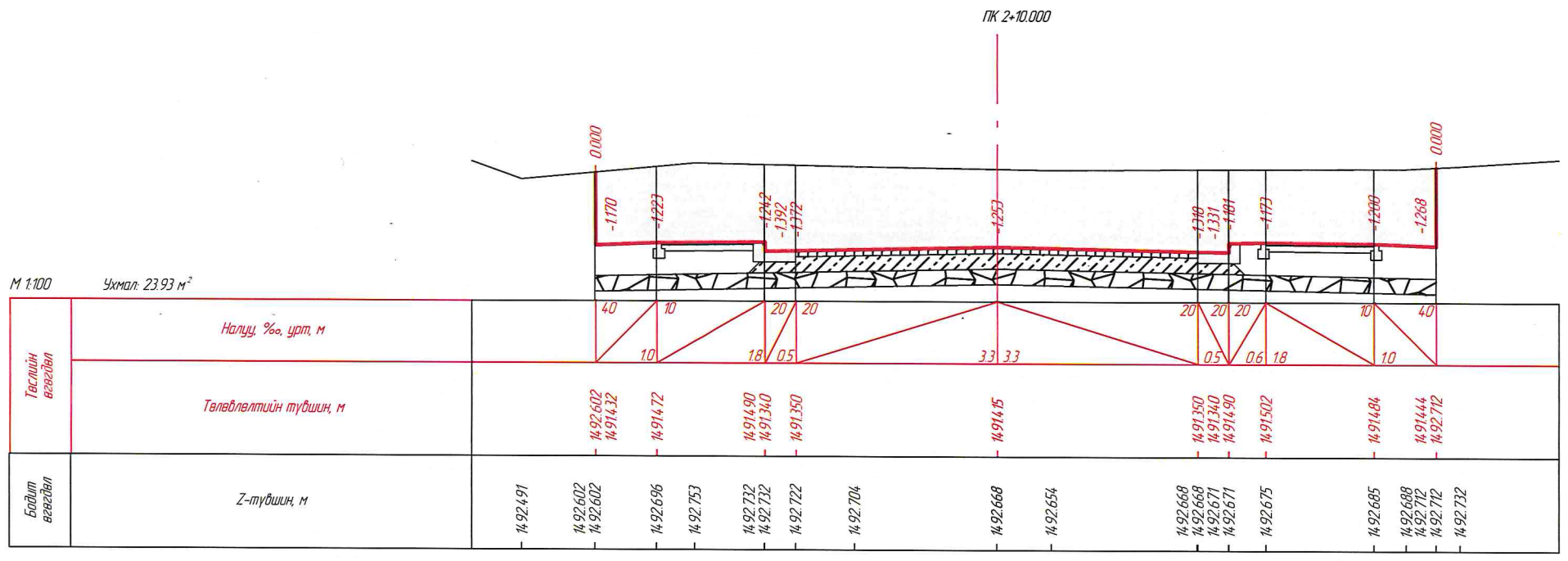
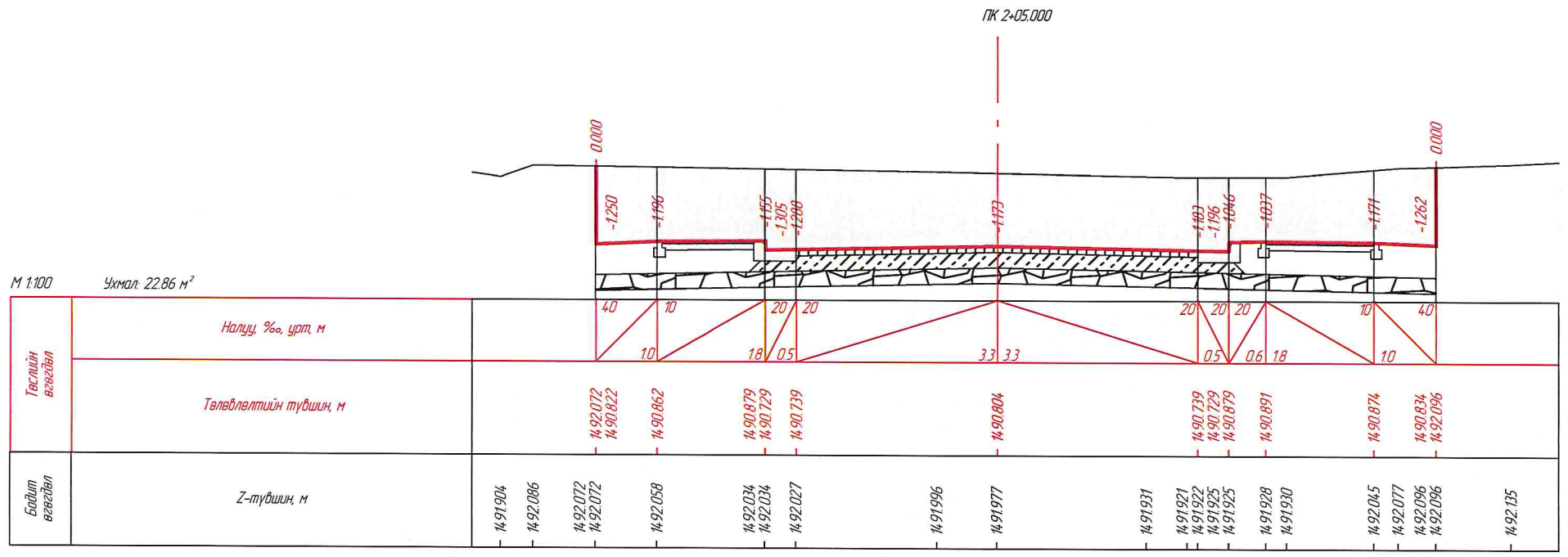

УБ, Сонгино хайрхан дүүрэг, 129-р сургуулийн авто зам /үргэлжлэл/				НМХО		
Захирал	Б.Бат-Эрдэнэ	Бат-Эрдэнэ	Нэг маягийн хөндлөн огтлол	МАСШТАБ: 1:100		
Зур.Инж	Ж.Даваасүрэн	Ж		Үе шат	Хуудас	Бүх хуудас
Гүйцэтгэсэн	Ж.Даваасүрэн	Ж		АЗ	3	24
"ДАВАА ЗАМ"ХХК	Шалгасан	Б.Бат-Эрдэнэ	Бат-Эрдэнэ	ТГ шифр:	2024.08	







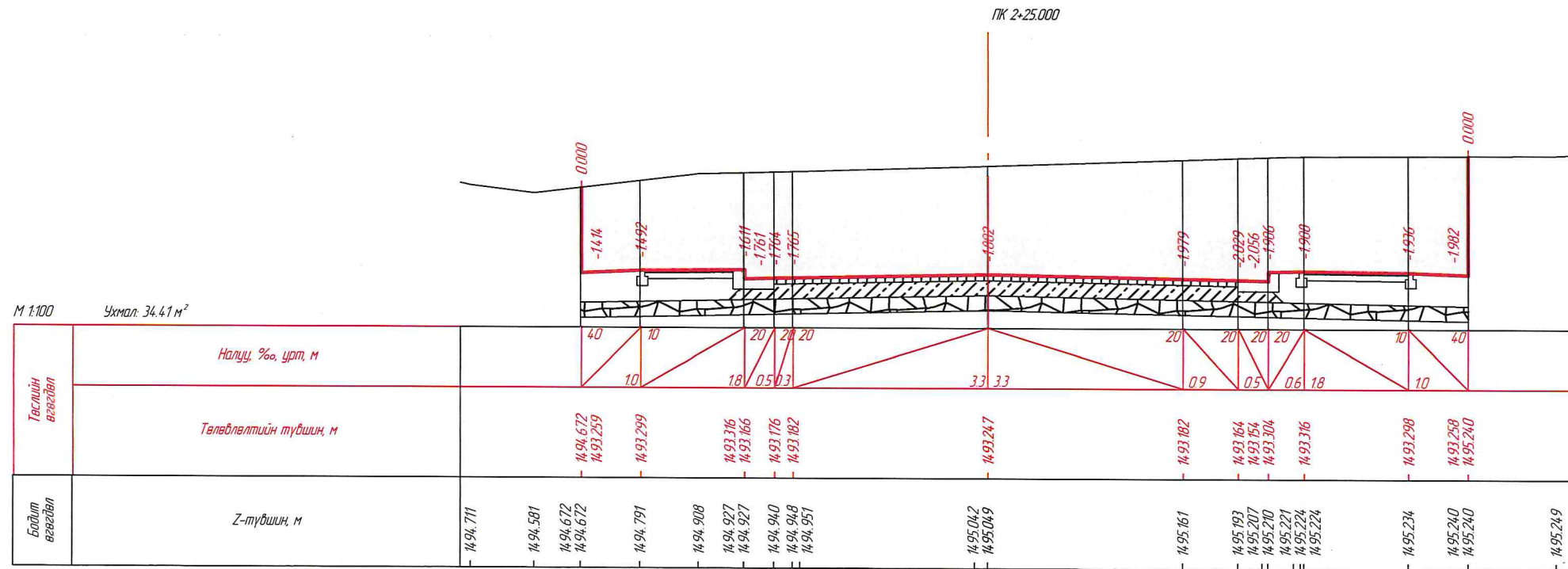
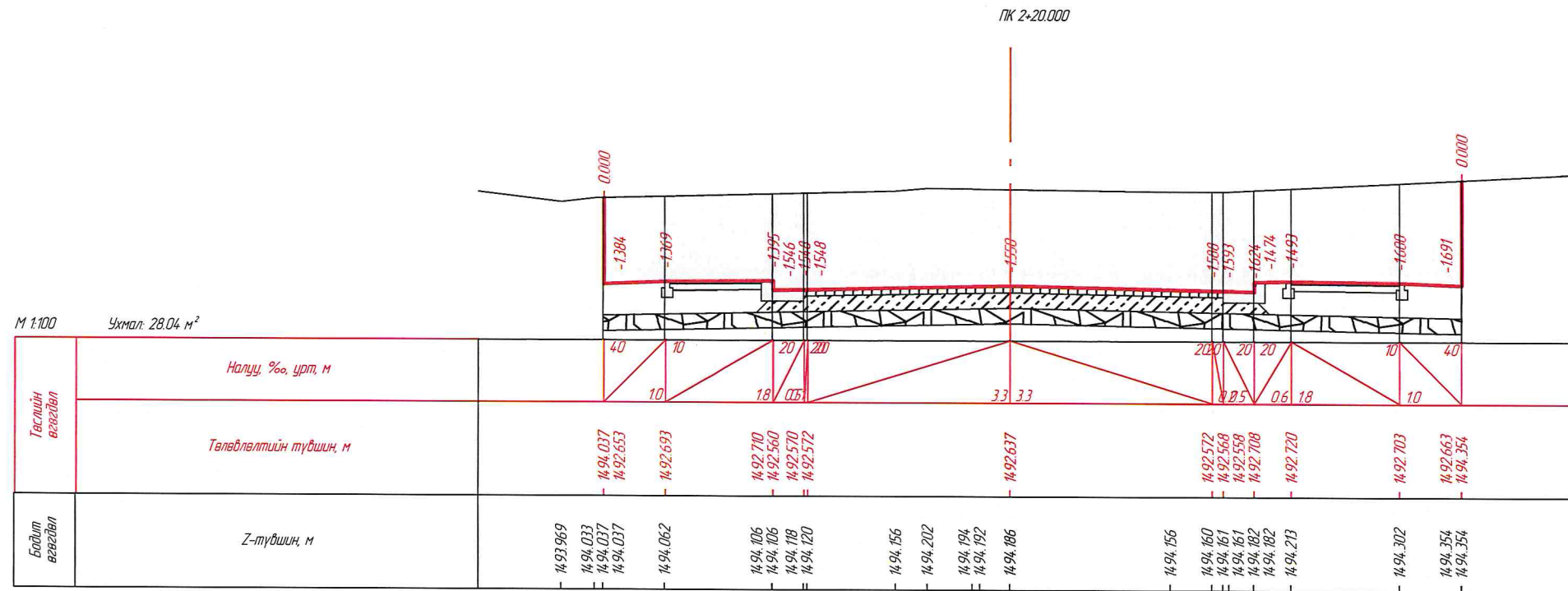

УБ, Сонгино хайрхан дүүрэг, 129-р сургуулийн авто зам /үргэлжлэл/				НМХО			
Захирал	Б.Бат-Эрдэнэ	Бая-Эрдэнэ	Нэг маягийн хөндлөн огтлол	МАСШТАБ: 1:100			
Зур.Инж	Ж.Даваасүрэн	Ж		Үе шат	Хуудас	Бүх хуудас	
Гүйцэтгэсэн	Ж.Даваасүрэн	Ж	ЕГ шифр:	04 / 2024	АЗ	5	24
"ДАВАА ЗАМ"ХХК	Шалгасан	Б.Бат-Эрдэнэ	ТГ шифр:		2024.08		



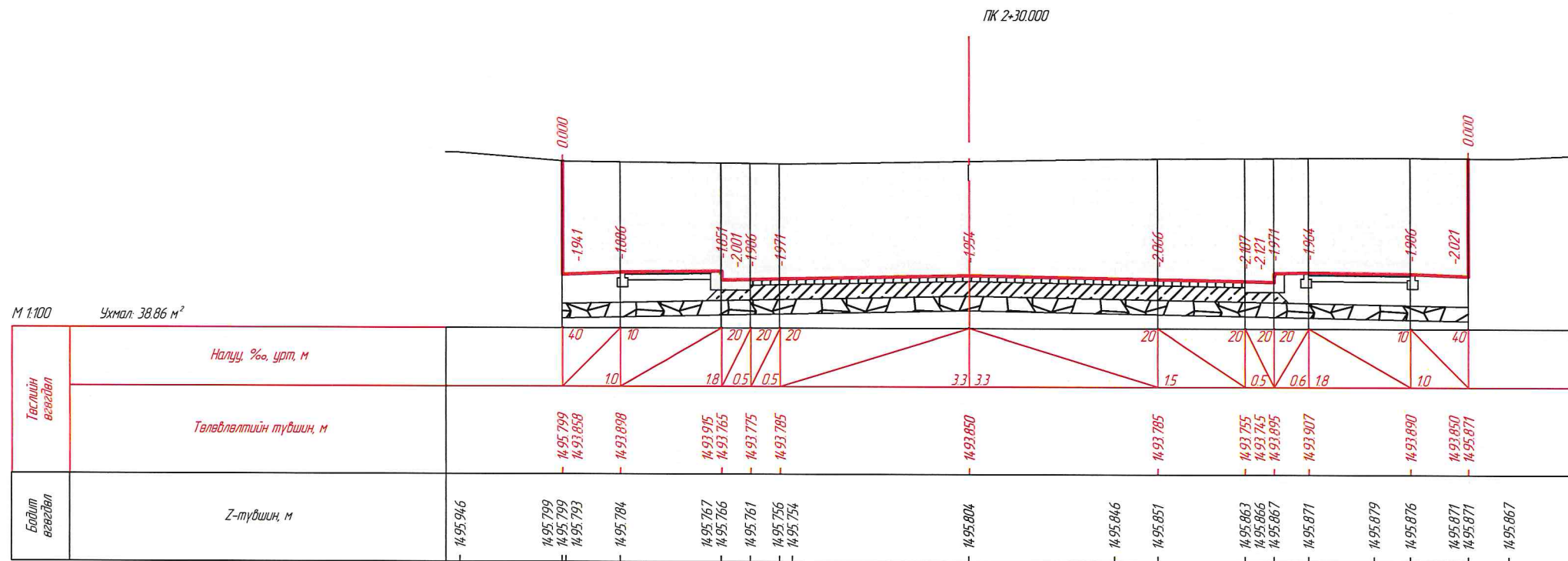
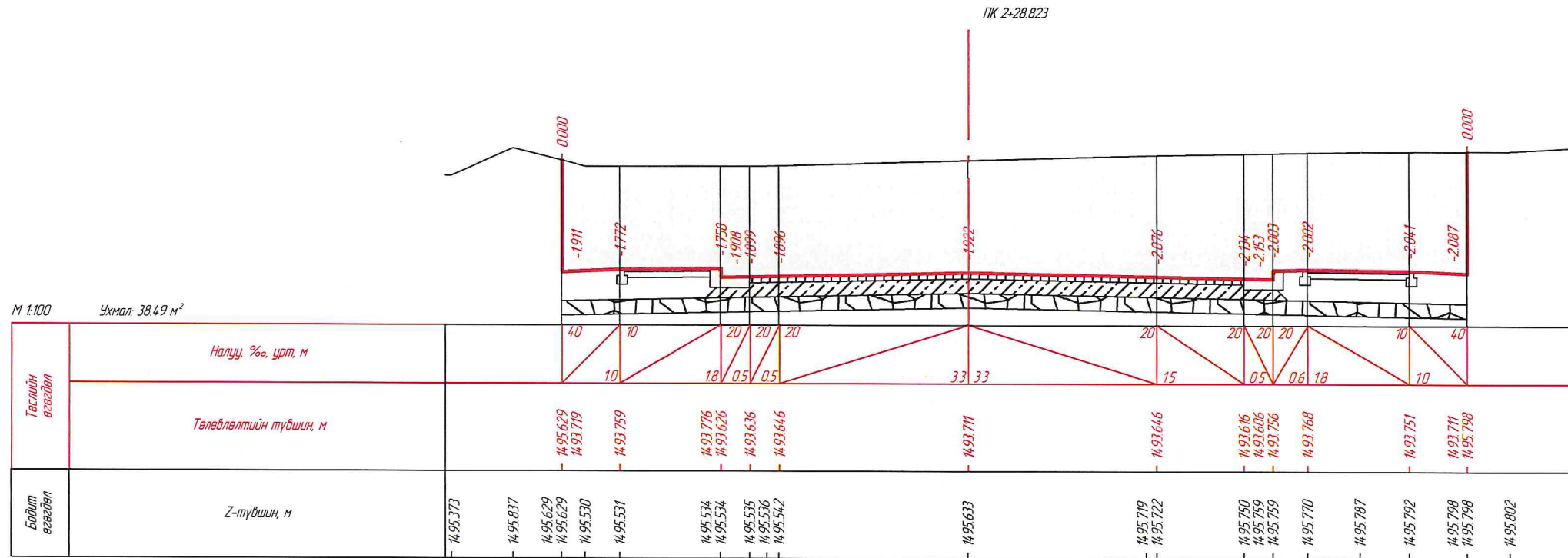

УБ, Сонгино хайрхан дүүрэг, 129-р сургуулийн авто зам /үргэлжлэл/			НМХО		
Захирал	Б.Бат-Эрдэнэ	<i>Бая-Эрдэнэ</i>	Нэг маягийн хөндлөн огтлол	МАСШТАБ: 1:100	
Зур.Инж	Ж.Даваасүрэн	<i>Ж</i>		Үе шат	Хуудас
Гүйцэтгэсэн	Ж.Даваасүрэн	<i>Ж</i>	ЕГ шифр:	04 / 2024	A3 6 24
"ДАВАА ЗАМ"ХХК	Шалгасан	Б.Бат-Эрдэнэ	ТГ шифр:		2024.08



ПК 2+35.000

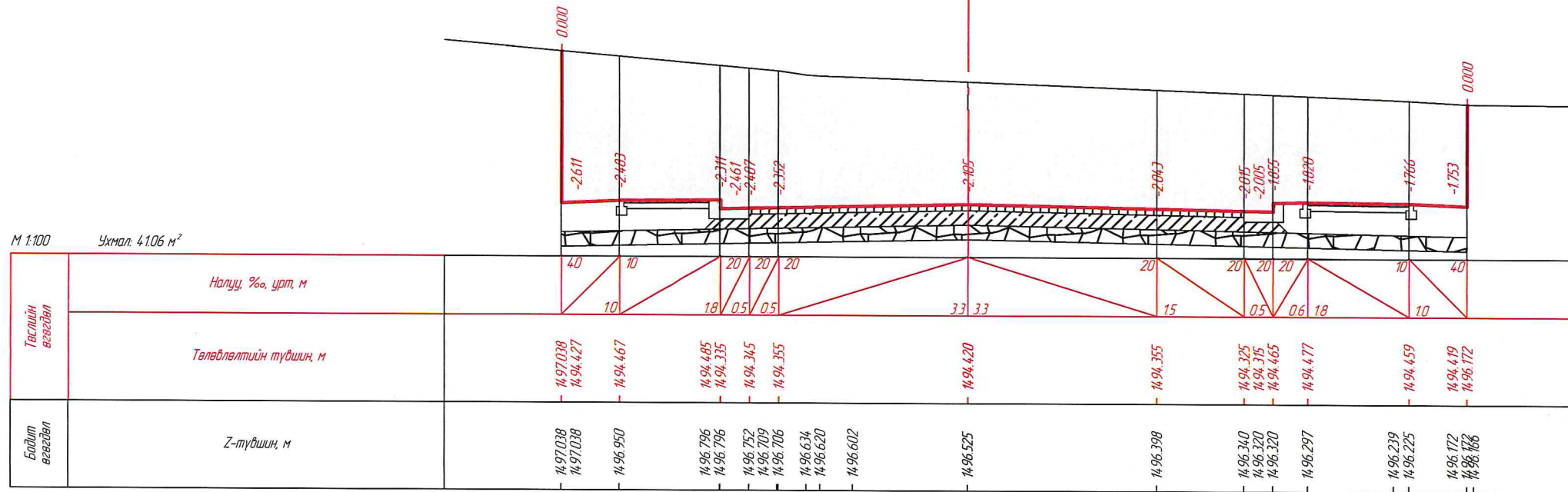

ПК 2+40.000

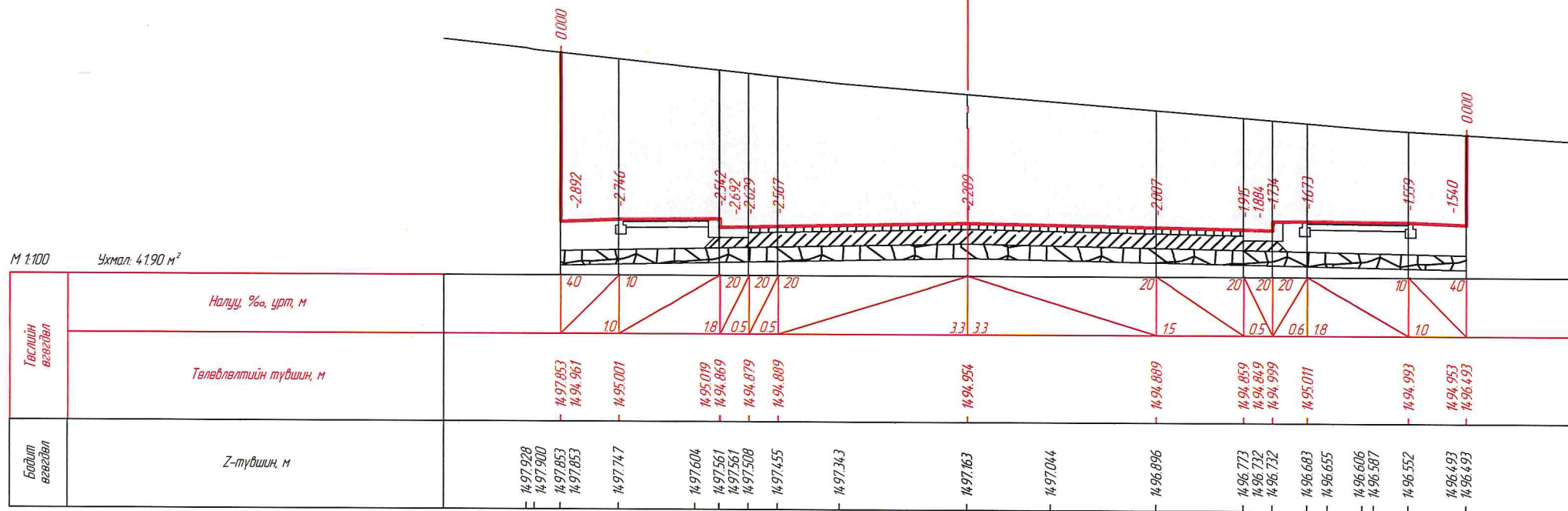

УБ, Сонгино хайрхан дүүрэг, 129-р сургуулийн авто зам /үргэлжлэл/				НМХО		
Захирал	Б.Бат-Эрдэнэ	Бат-Эрдэнэ	Нэг маягийн хөндлөн огтлол	МАСШТАБ: 1:100		
Зур.Инж	Ж.Даваасүрэн	Ж		Үе шат	Хуудас	Бүх хуудас
Гүйцэтгэсэн	Ж.Даваасүрэн	Ж		А3	7	24
"ДАВАА ЗАМ"ХХК	Шалгасан	Б.Бат-Эрдэнэ	Бат-Эрдэнэ	ТГ шифр:	2024.08	



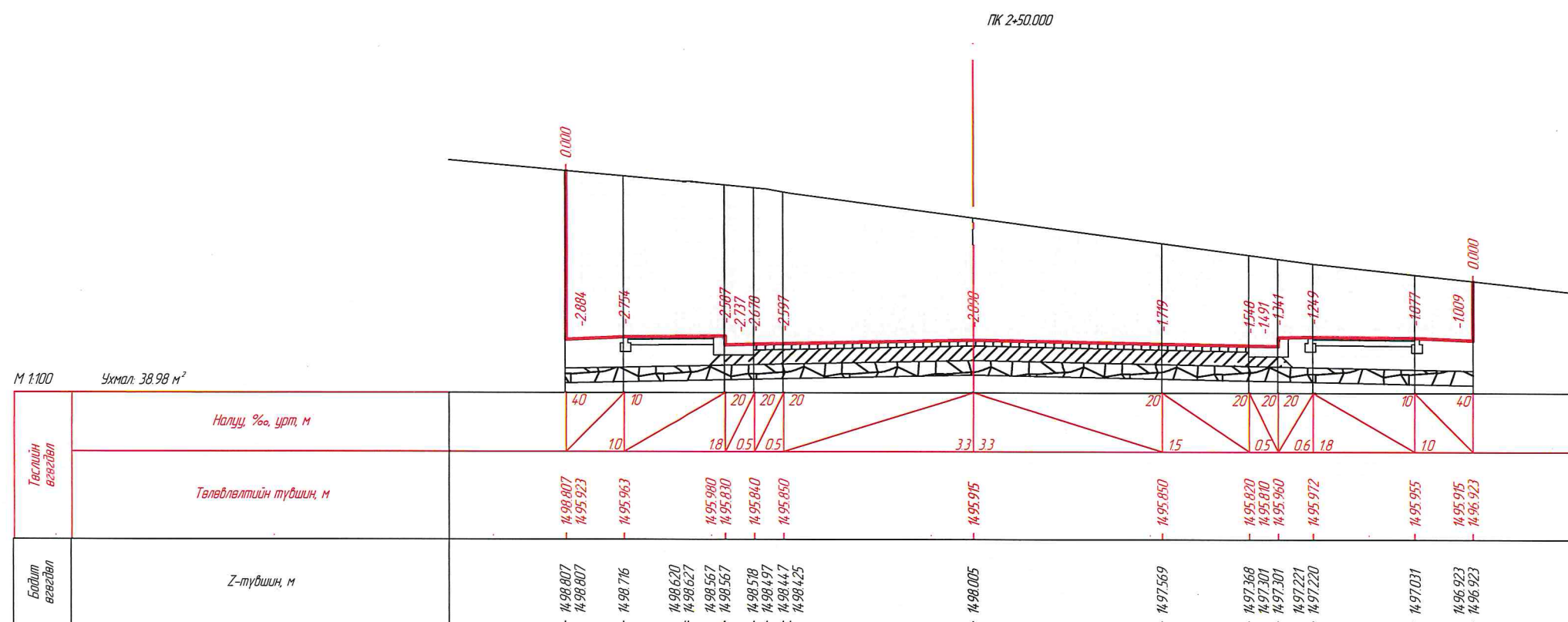
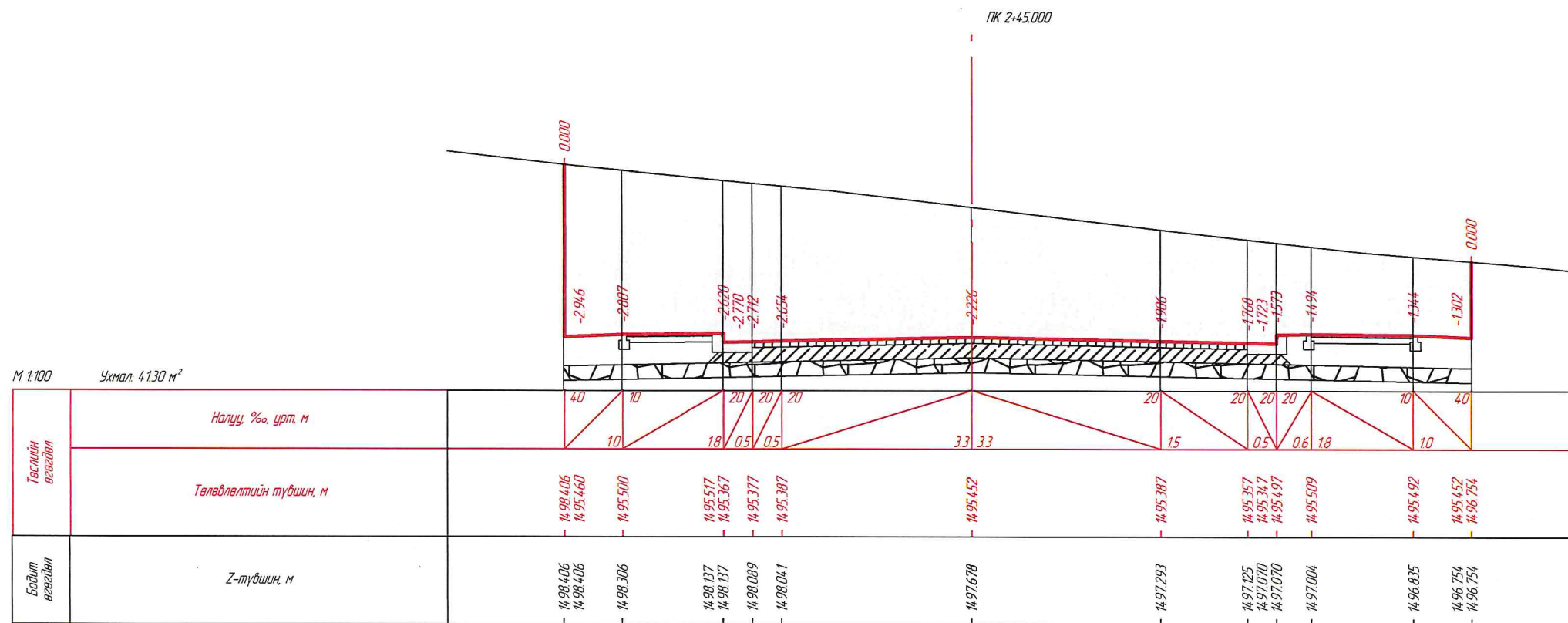

УБ, Сонгино хайрхан дүүрэг, 129-р сургуулийн авто зам /үргэлжлэл/				НМХО		
Захирал	Б.Бат-Эрдэнэ	Бая-Аргунт	Нэг маягийн хөндлөн огтлол	МАСШТАБ: 1:100		
Зур.Инж	Ж.Даваасүрэн	Д		Үе шат	Хуудас	Бүх хуудас
Гүйцэтгэсэн	Ж.Даваасүрэн	Д		АЗ	8	24
"ДАВАА ЗАМ"ХХК	Шалгасан	Б.Бат-Эрдэнэ	Бая-Аргунт	ТГ шифр:	2024.08	



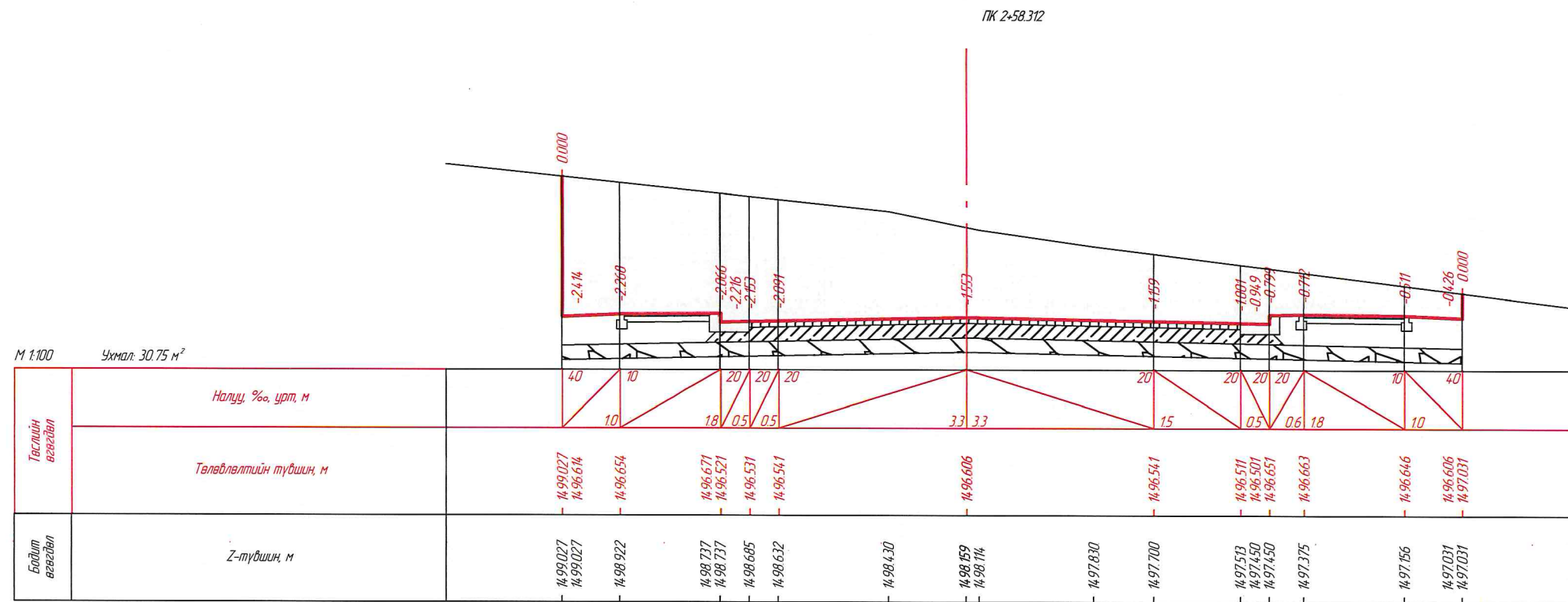
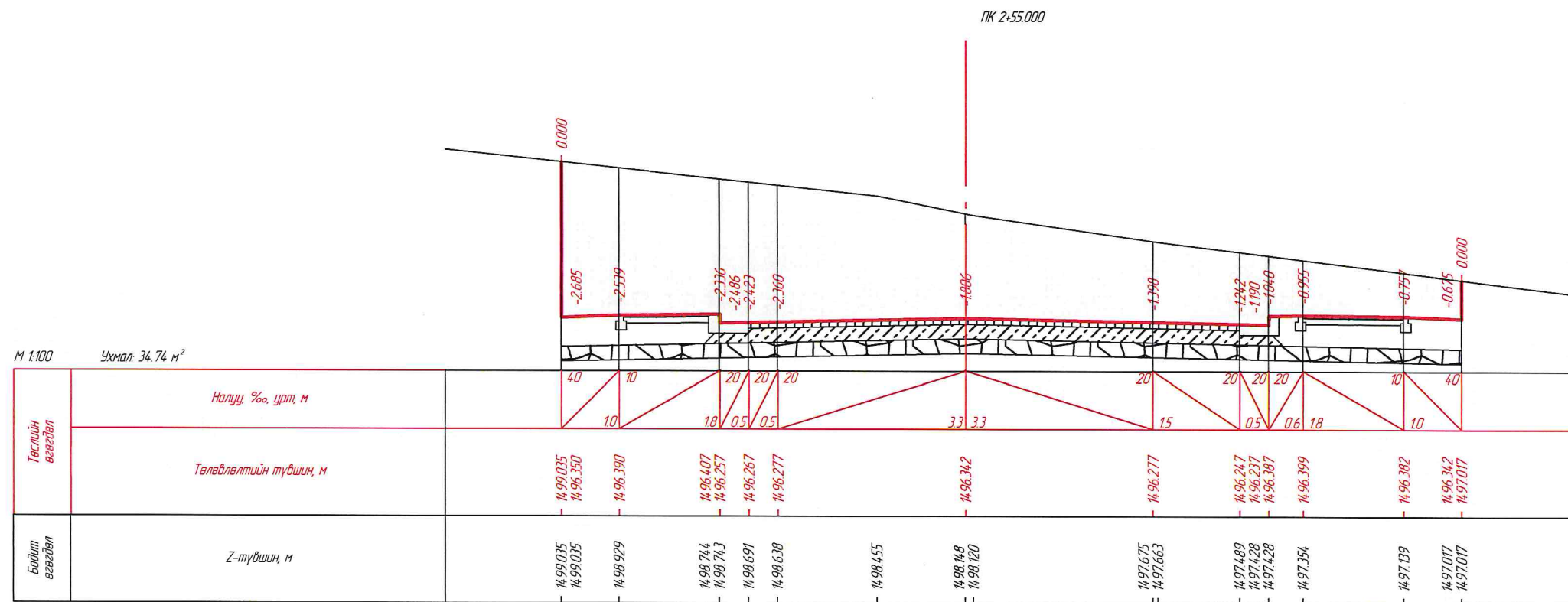

УБ, Сонгино хайрхан дүүрэг, 129-р сургуулийн авто зам /үргэлжлэл/				НМХО		
Захирал	Б.Бат-Эрдэнэ	<i>Бая-Аргуня</i>	Нэг маягийн хөндлөн огтлол	МАСШТАБ: 1:100		
Зур.Инж	Ж.Даваасүрэн			Үе шат	Хуудас	Бүх хуудас
Гүйцэтгэсэн	Ж.Даваасүрэн			А3	9	24
"ДАВАА ЗАМ"ХХК	Шалгасан	Б.Бат-Эрдэнэ	ТГ шифр:	2024.08		



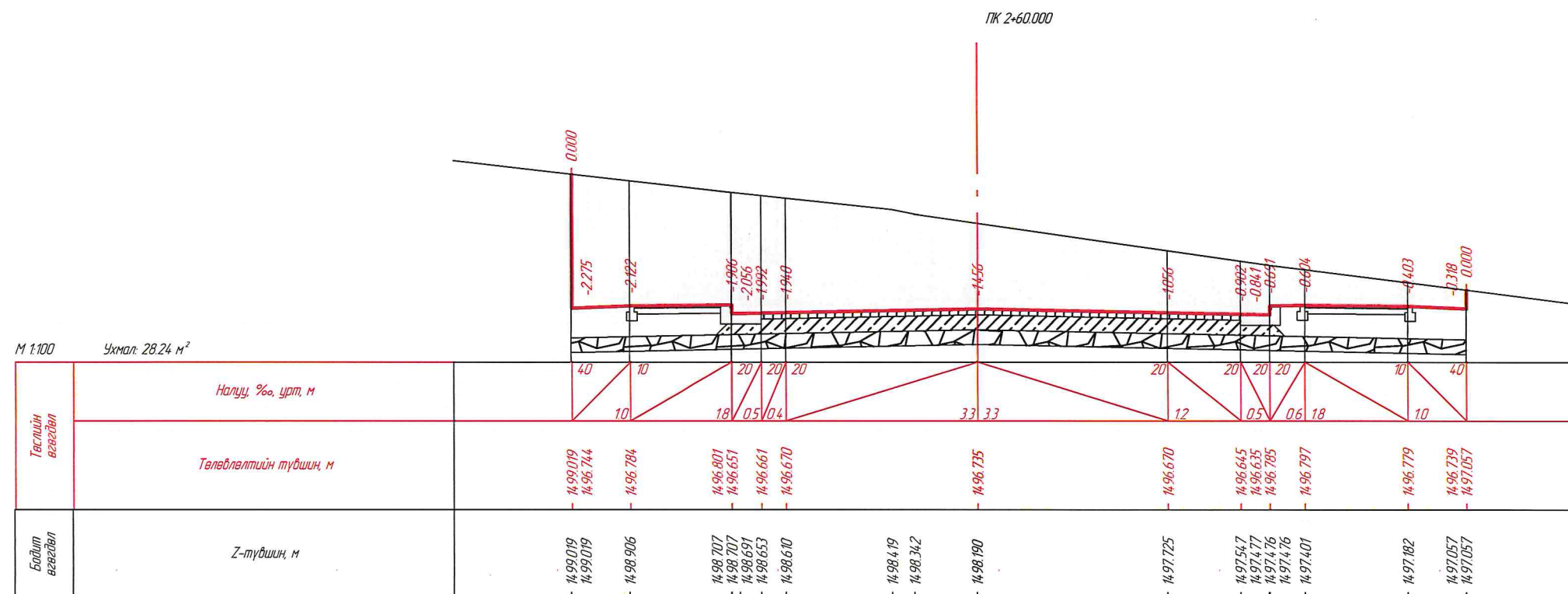
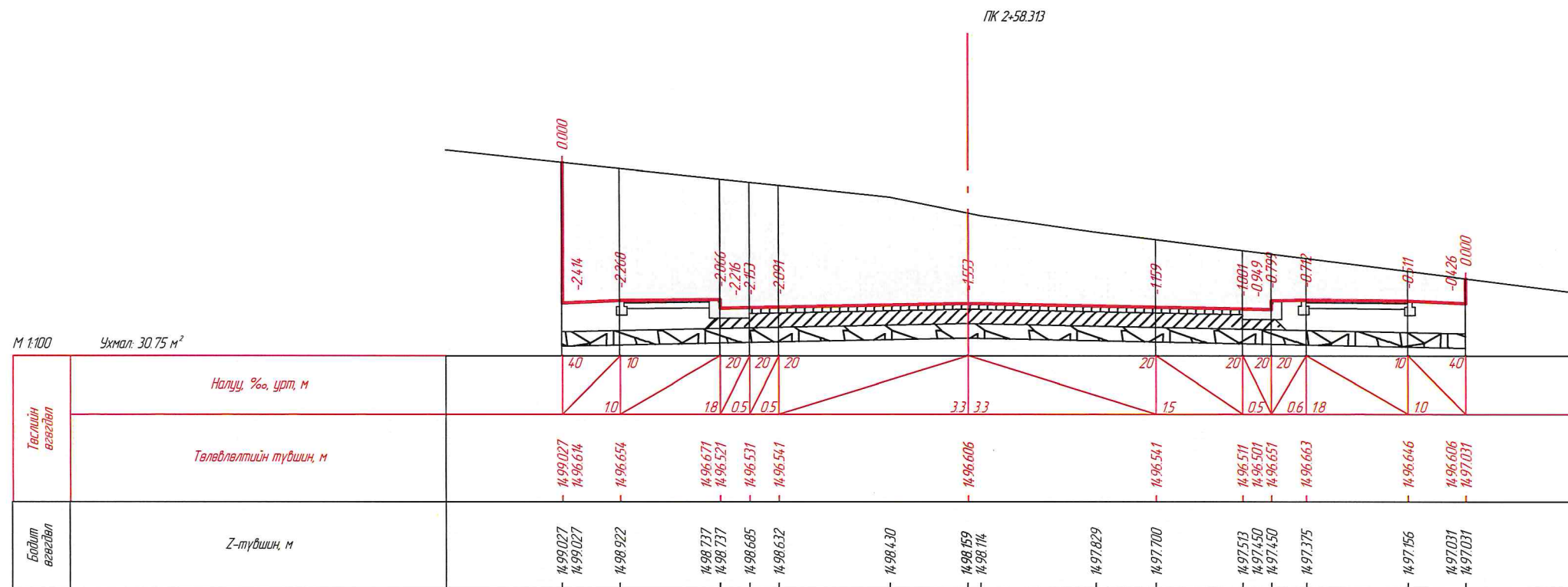

"ДАВАА ЗАМ"ХХК	УБ, Сонгино хайрхан дүүрэг, 129-р сургуулийн авто зам /үргэлжлэл/			НМХО			
	Захирал	Б.Бат-Эрдэнэ	Бая-Эрдэнэ	Нэг маягийн хөндлөн огтлол			
	Зур.Инж	Ж.Даваасүрэн	Ж	МАСШТАБ: 1:100			
	Гүйцэтгэсэн	Ж.Даваасүрэн	Ж	Үе шат	Хуудас	Бүх хуудас	
	Шалгасан	Б.Бат-Эрдэнэ	Бая-Эрдэнэ	ЕГ шифр: 04 / 2024	А3	10	24
				ТГ шифр:	2024.08		



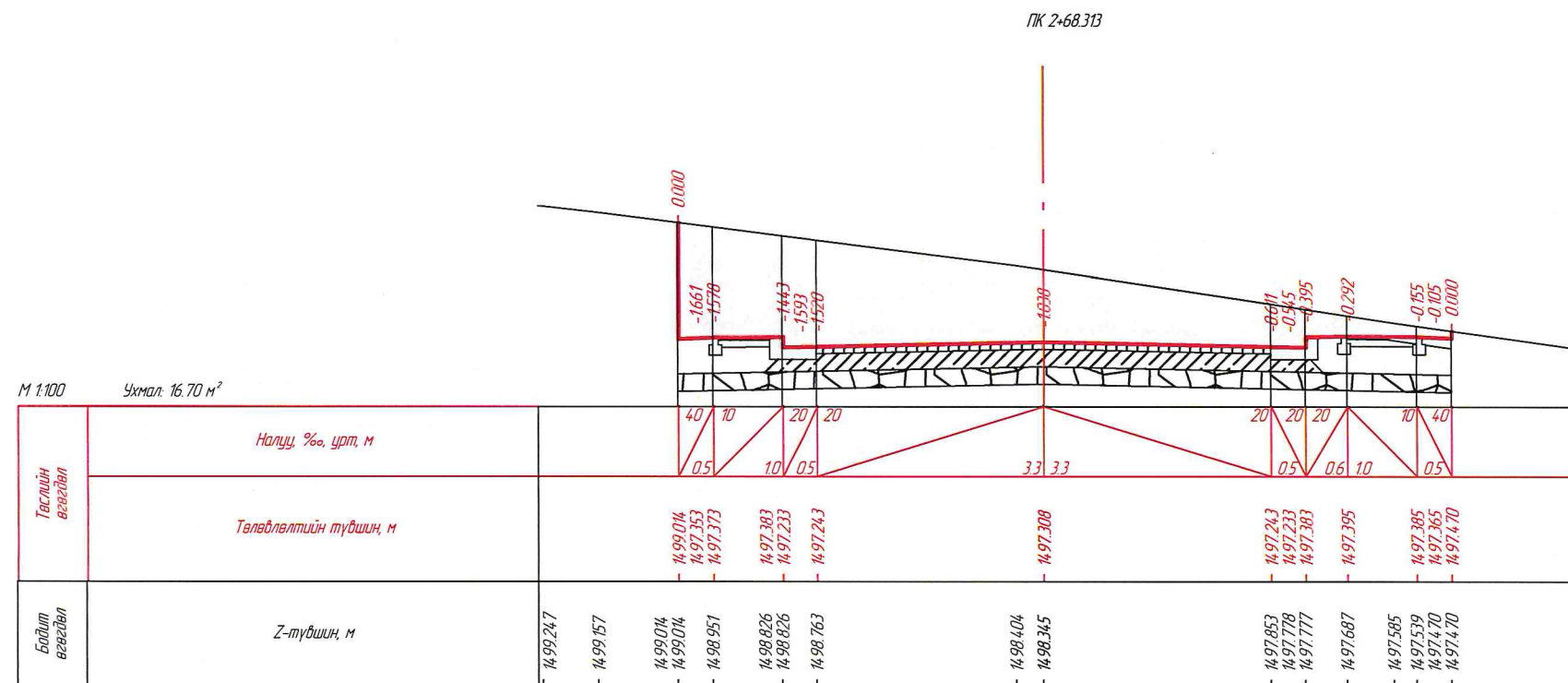
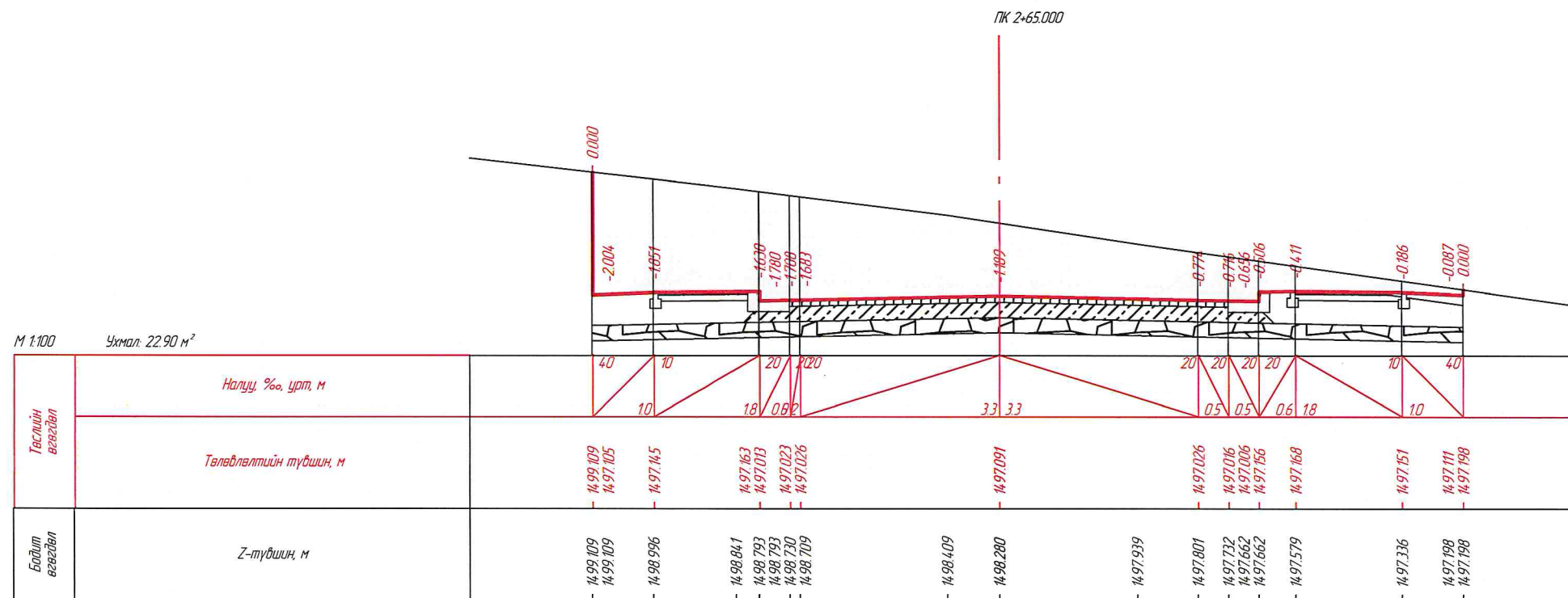

УБ, Сонгино хайрхан дүүрэг, 129-р сургуулийн авто зам /үргэлжлэл/				НМХО			
Захирал	Б.Бат-Эрдэнэ	Бая-Эрдэнэ	Нэг маягийн хөндлөн огтлол	МАСШТАБ: 1:100			
Зур.Инж	Ж.Даваасүрэн	Ж		Үе шат	Хуудас	Бүх хуудас	
Гүйцэтгэсэн	Ж.Даваасүрэн	Ж		ЕГ шифр: 04 / 2024	А3	11	24
"ДАВАА ЗАМ"ХХК	Шалгасан	Б.Бат-Эрдэнэ	Бая-Эрдэнэ	ТГ шифр:	2024.08		



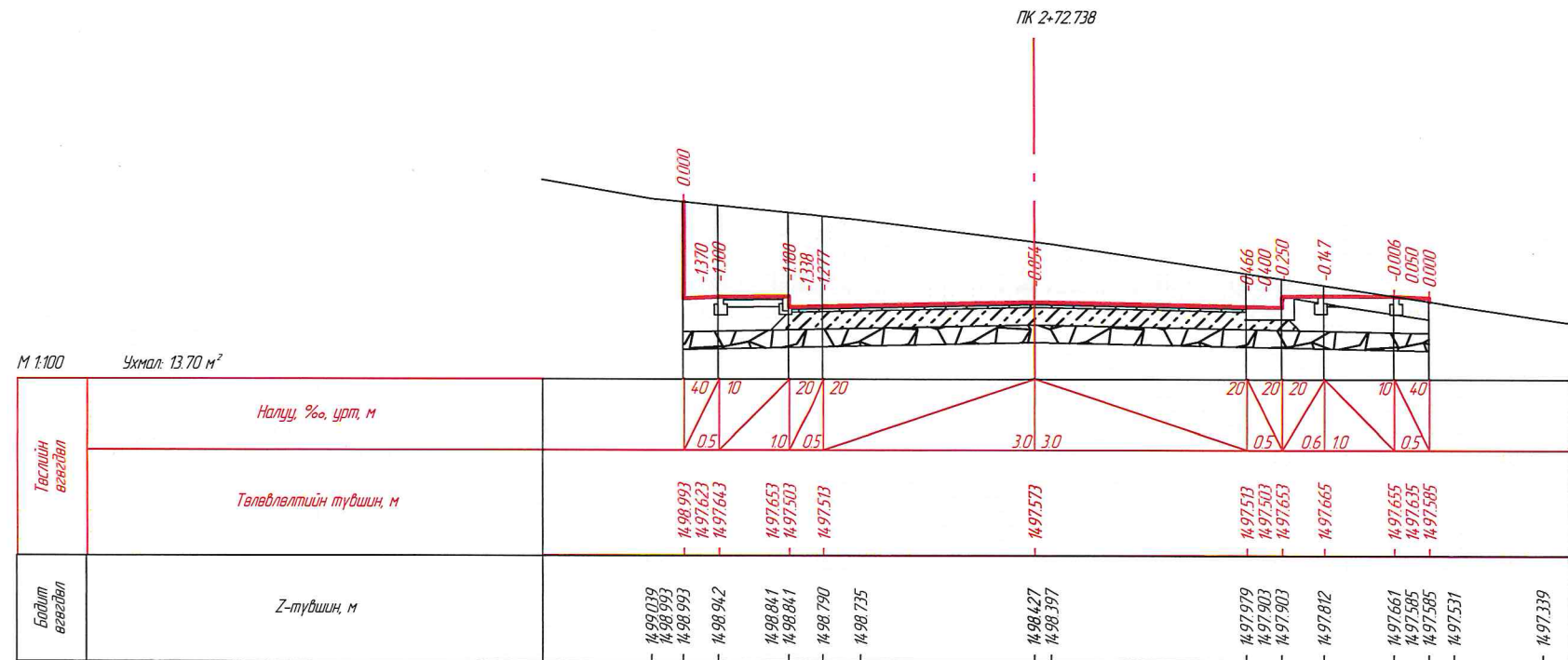
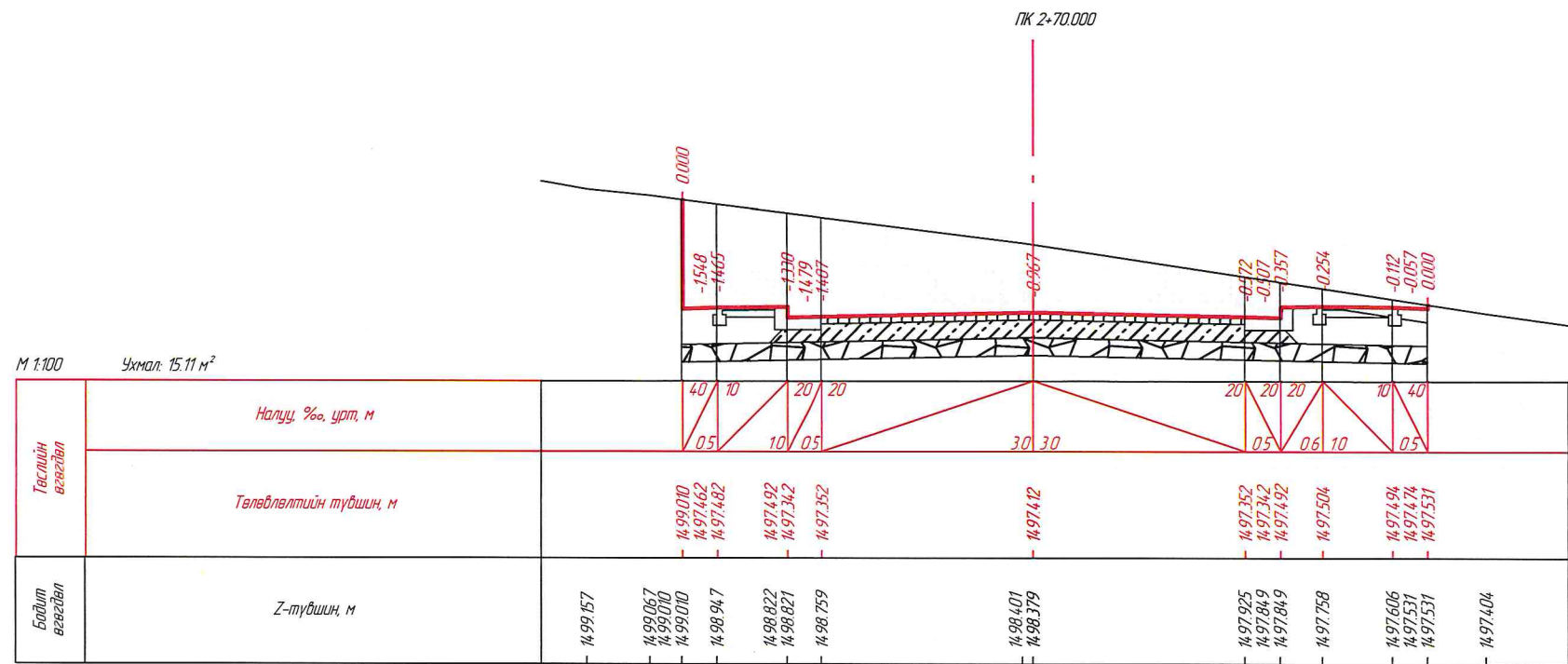

УБ, Сонгино хайрхан дүүрэг, 129-р сургуулийн авто зам /үргэлжлэл/				НМХО		
Захирал	Б.Бат-Эрдэнэ	Бая-Эрдэнэ	Нэг маягийн хөндлөн огтлол	МАСШТАБ: 1:100		
Зур.Инж	Ж.Даваасүрэн	Ж		Үе шат	Хуудас	Бүх хуудас
Гүйцэтгэсэн	Ж.Даваасүрэн	Ж		ЕГ шифр: 04 / 2024	А3	12
"ДАВАА ЗАМ"ХХК	Шалгасан	Б.Бат-Эрдэнэ	Бая-Эрдэнэ	ТГ шифр:	2024.08	



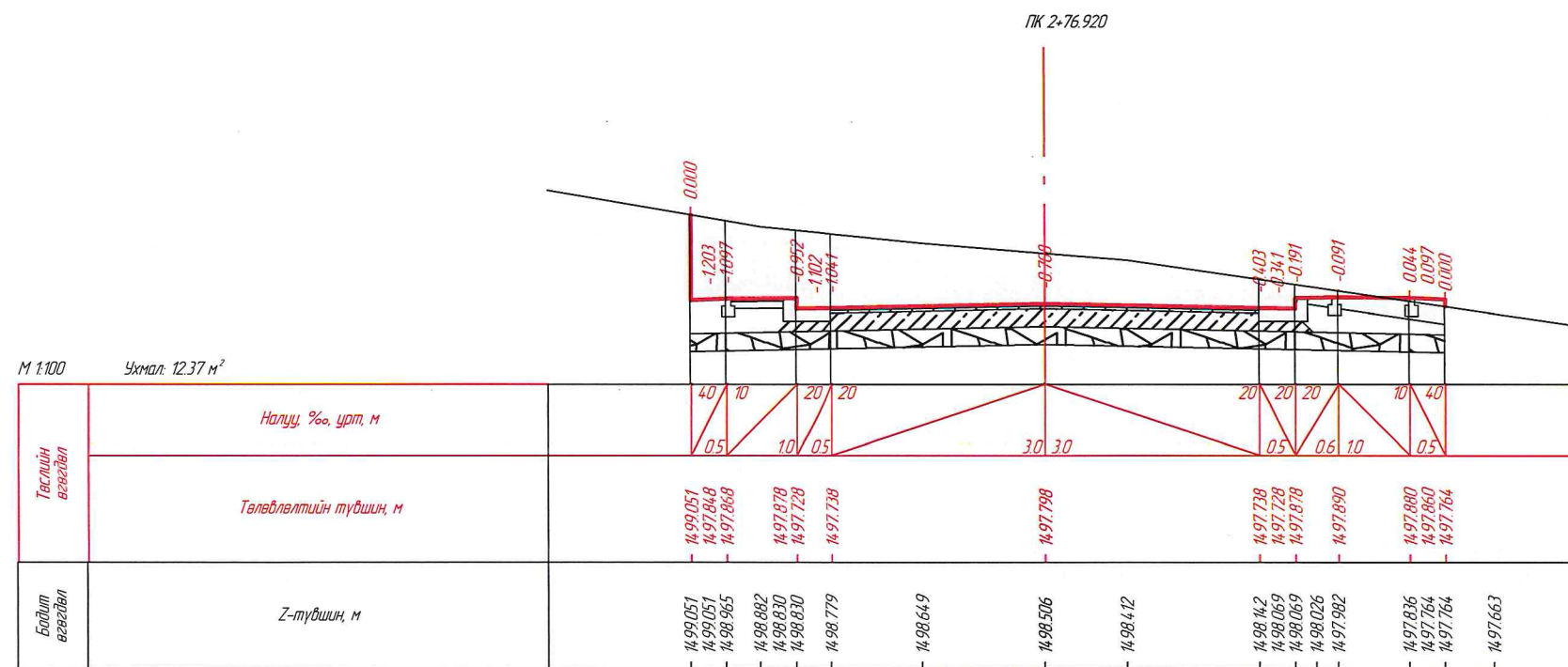
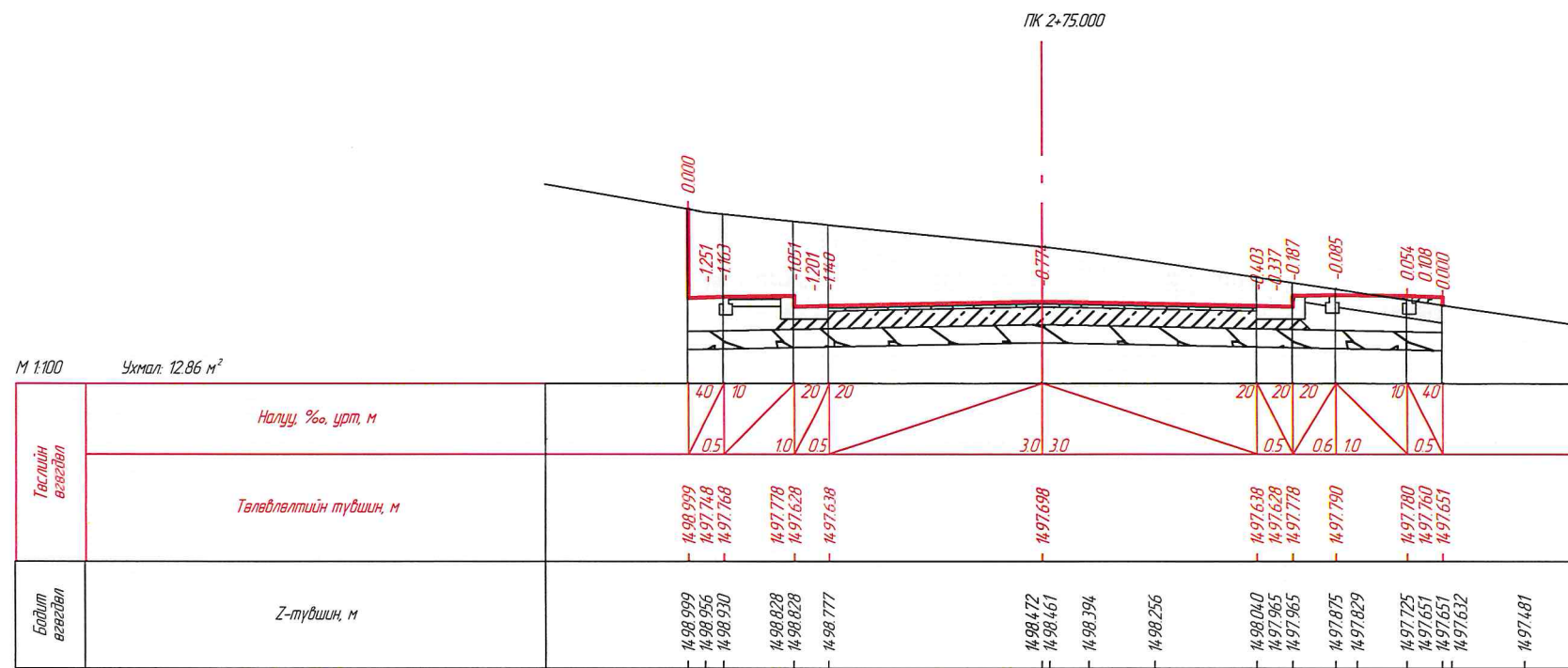

	УБ, Сонгино хайрхан дүүрэг, 129-р сургуулийн авто зам /үргэлжлэл/			НМХО		
Захирал	Б.Бат-Эрдэнэ	Бая-Эрдэнэ	Нэг маягийн хөндлөн огтлол	МАСШТАБ: 1:100		
Зур.Инж	Ж.Даваасүрэн	Ж		Үе шат	Хуудас	Бүх хуудас
Гүйцэтгэсэн	Ж.Даваасүрэн	Ж		ЕГ шифр: 04 / 2024	А3	13
"ДАВАА ЗАМ"ХХК	Шалгасан	Б.Бат-Эрдэнэ	Бая-Эрдэнэ	ТГ шифр:	2024.08	



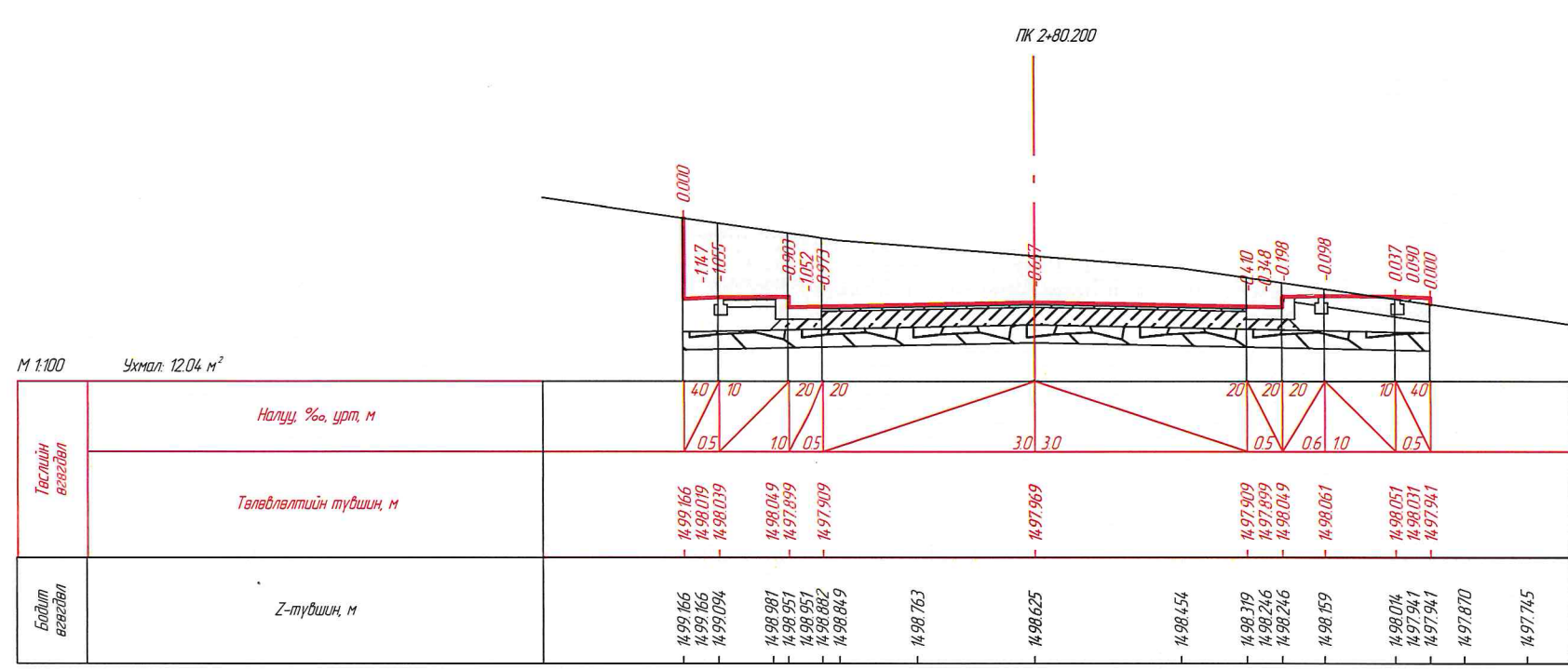
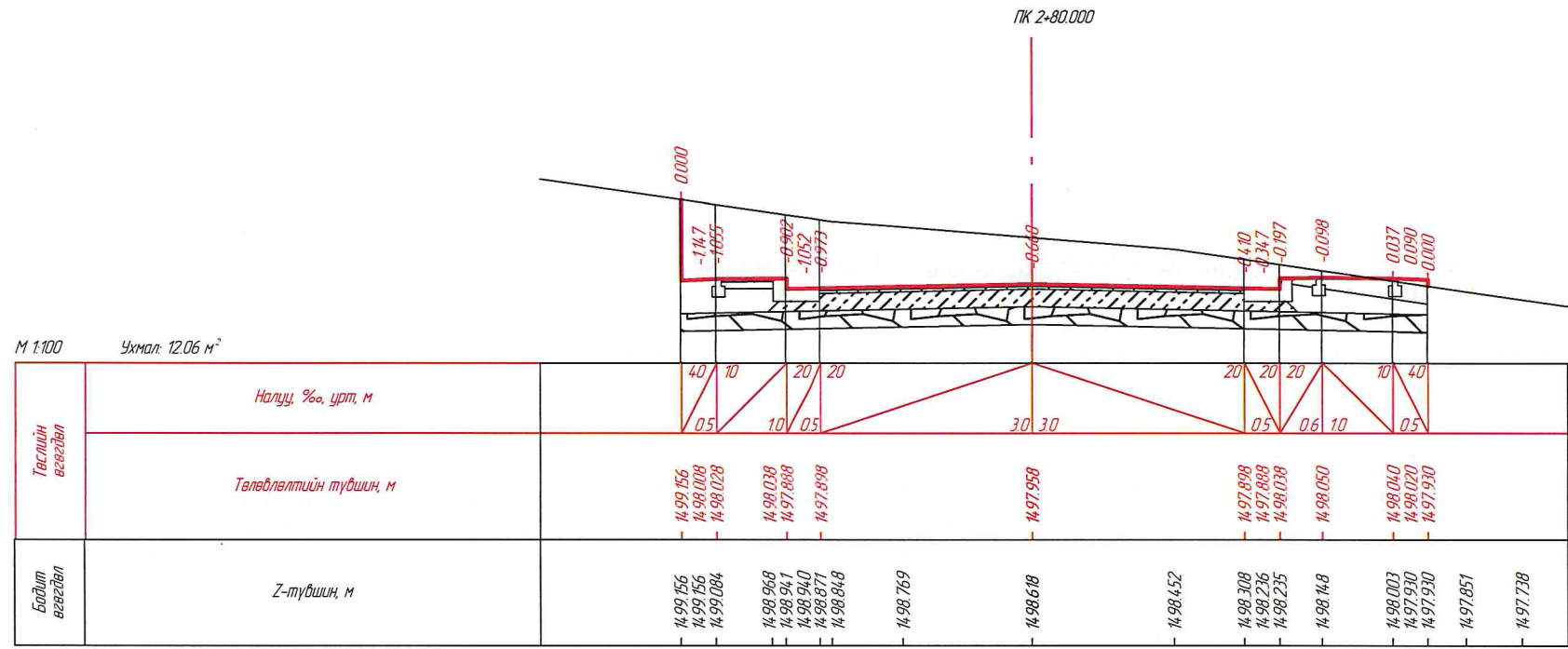

УБ, Сонгино хайрхан дүүрэг, 129-р сургуулийн авто зам /үргэлжлэл/				НМХО		
Захирал	Б.Бат-Эрдэнэ	<i>Бат-Эрдэнэ</i>	Хөндлөн огтлол	МАСШТАБ: 1:100		
Зур.Инж	Ж.Даваасүрэн	<i>Ж.Даваасүрэн</i>		Үе шат	Хуудас	Бүх хуудас
Гүйцэтгэсэн	Ж.Даваасүрэн	<i>Ж.Даваасүрэн</i>		ЕГ шифр: 04 / 2024	А3	14
"ДАВАА ЗАМ"ХХК	Шалгасан	Б.Бат-Эрдэнэ	<i>Бат-Эрдэнэ</i>	ТГ шифр:	2024.08	



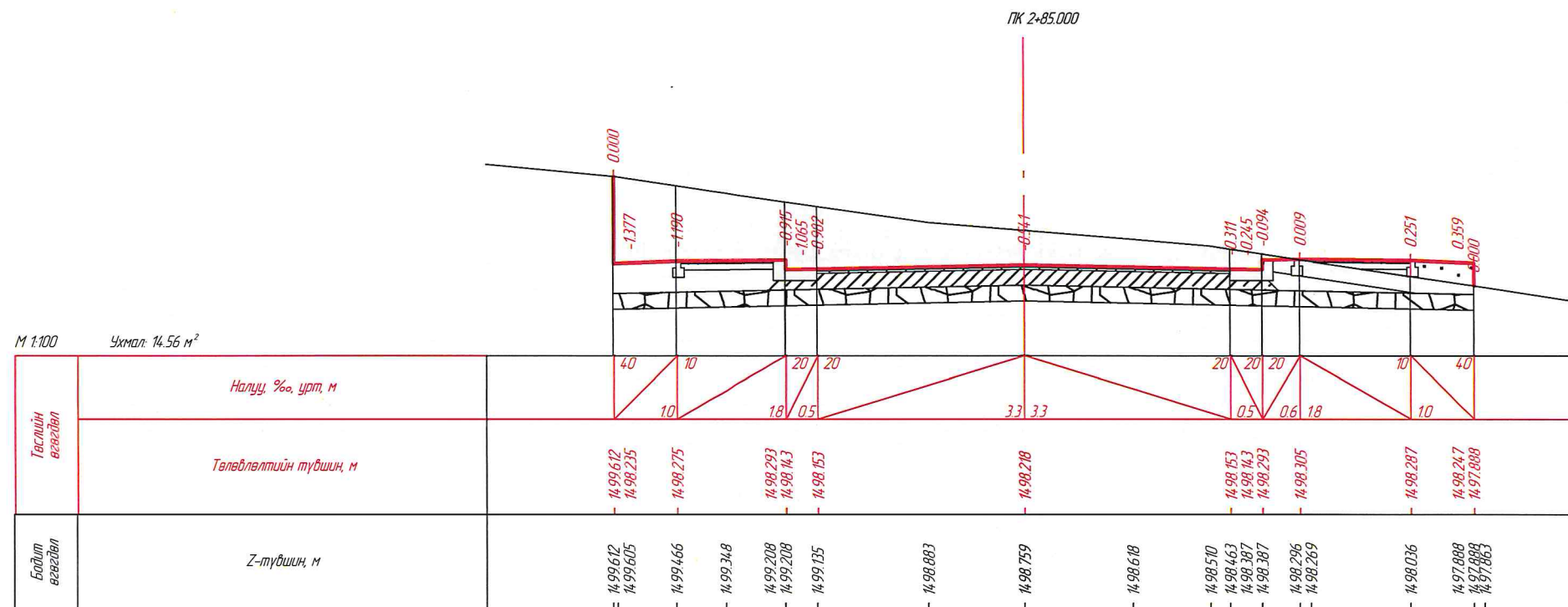
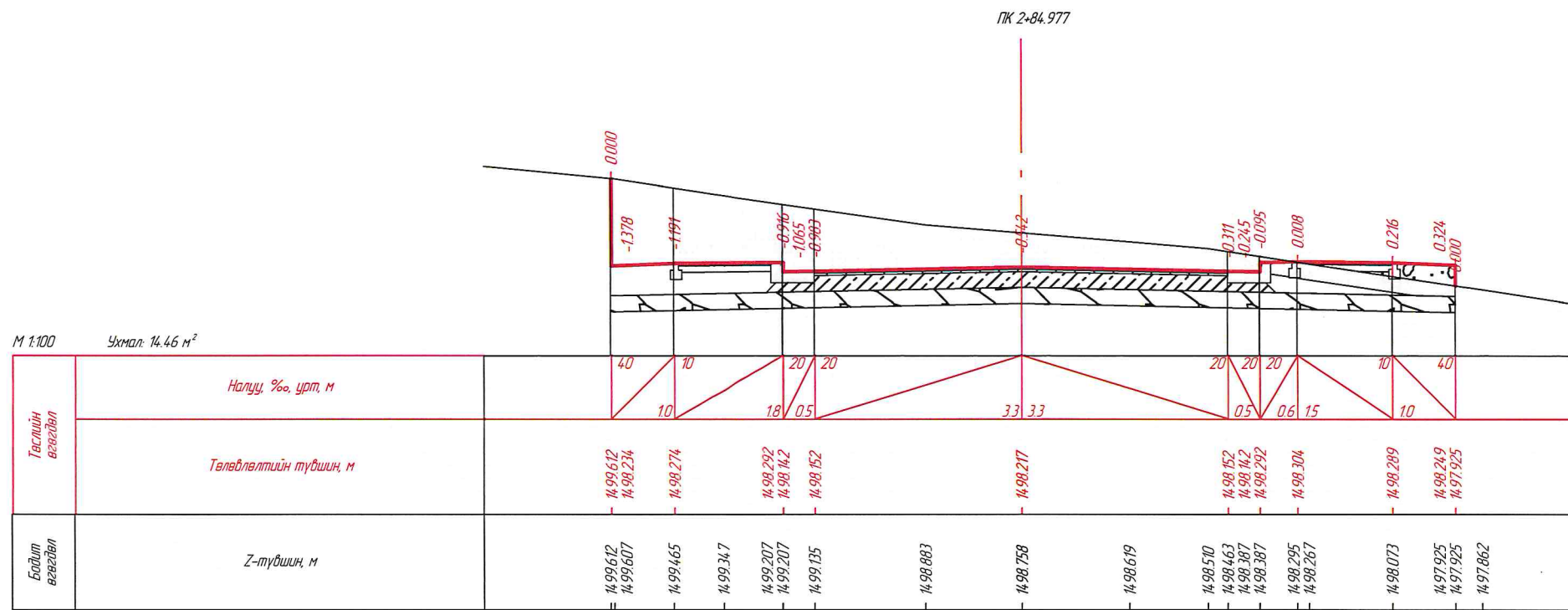

УБ, Сонгино хайрхан дүүрэг, 129-р сургуулийн авто зам /үргэлжлэл/				НМХО		
Захирал	Б.Бат-Эрдэнэ	Бая-Эрдэнэ	Нэг маягийн хөндлөн огтлол	МАСШТАБ: 1:100		
Зур.Инж	Ж.Даваасүрэн	Ж		Үе шат	Хуудас	Бүх хуудас
Гүйцэтгэсэн	Ж.Даваасүрэн	Ж		ЕГ шифр: 04 / 2024	А3	15
"ДАВАА ЗАМ"ХХК	Шалгасан	Б.Бат-Эрдэнэ	Бая-Эрдэнэ	ТГ шифр:	2024.08	



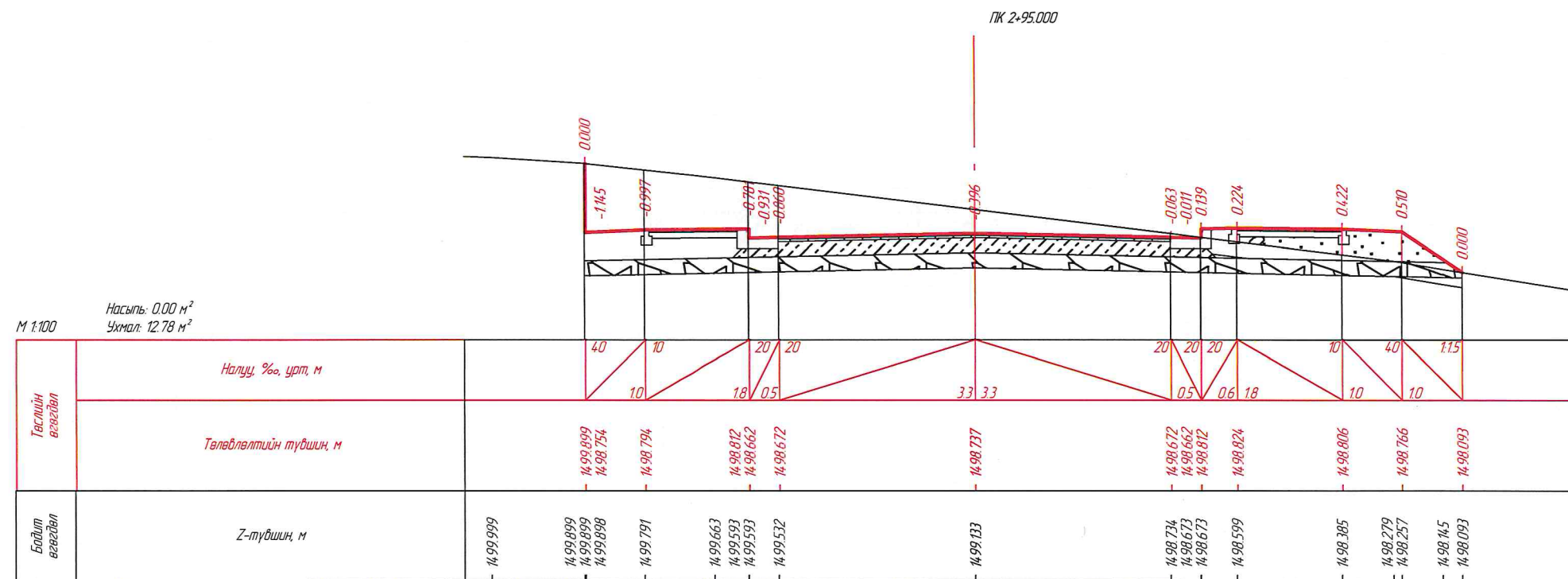
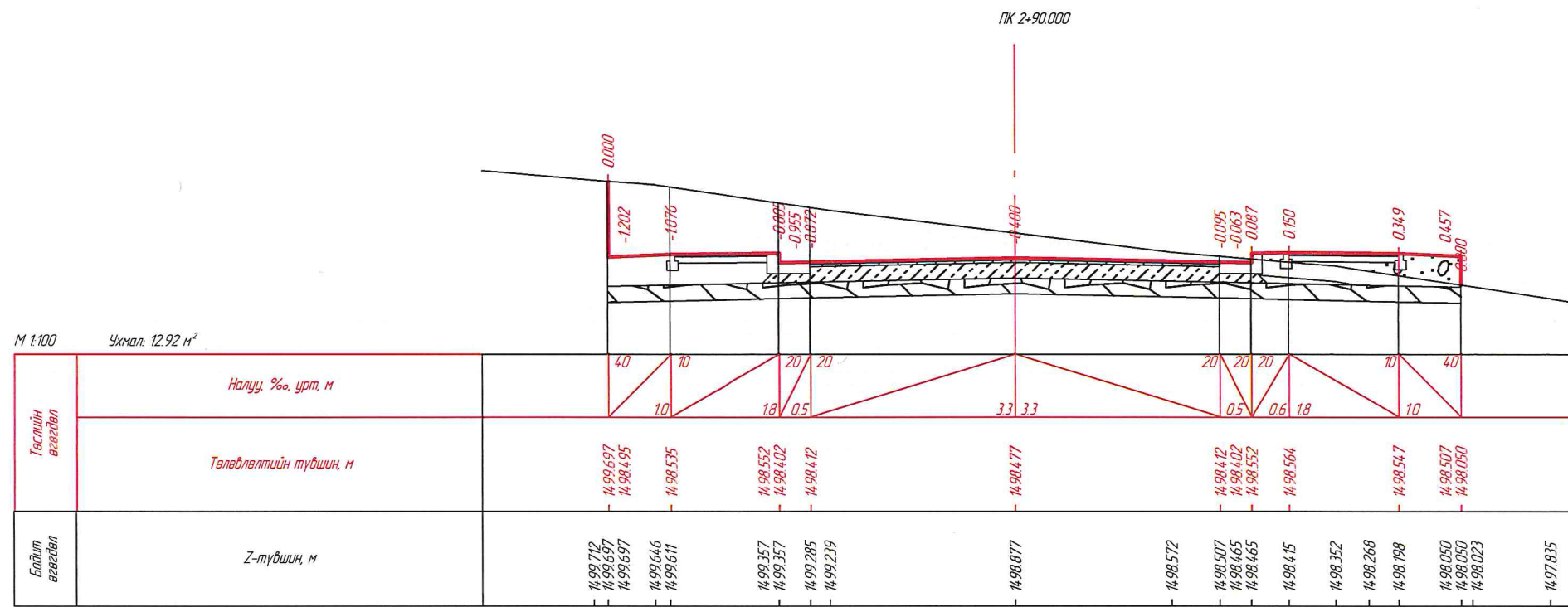

УБ, Сонгино хайрхан дүүрэг, 129-р сургуулийн авто зам /үргэлжлэл/				НМХО		
Захирал	Б.Бат-Эрдэнэ	Бая-Эрдэнэ	Нэг маягийн хөндлөн огтлол	МАСШТАБ: 1:100		
Зур.Инж	Ж.Даваасүрэн	Ж		Үе шам	Хуудас	Бүх хуудас
Гүйцэтгэсэн	Ж.Даваасүрэн	Ж		ЕГ шифр: 04 / 2024	А3	16
"ДАВАА ЗАМ"ХХК	Шалгасан	Б.Бат-Эрдэнэ	ТГ шифр:	2024.08		



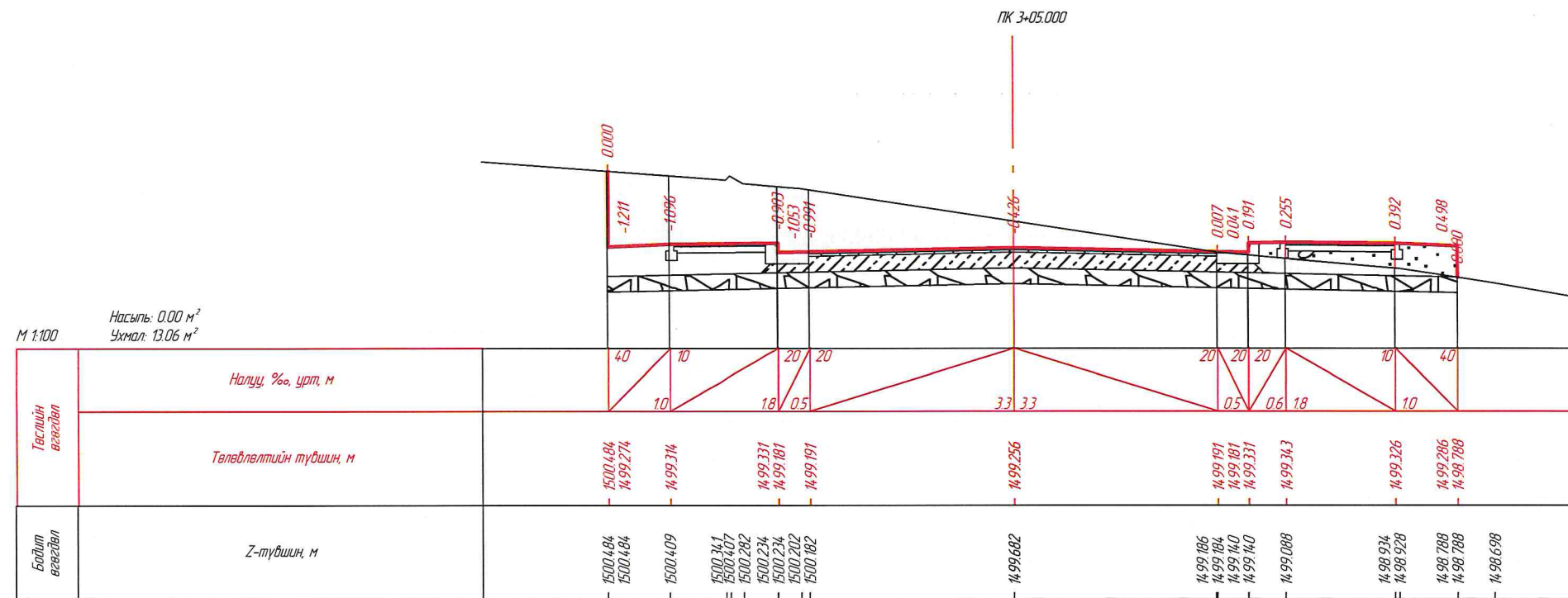
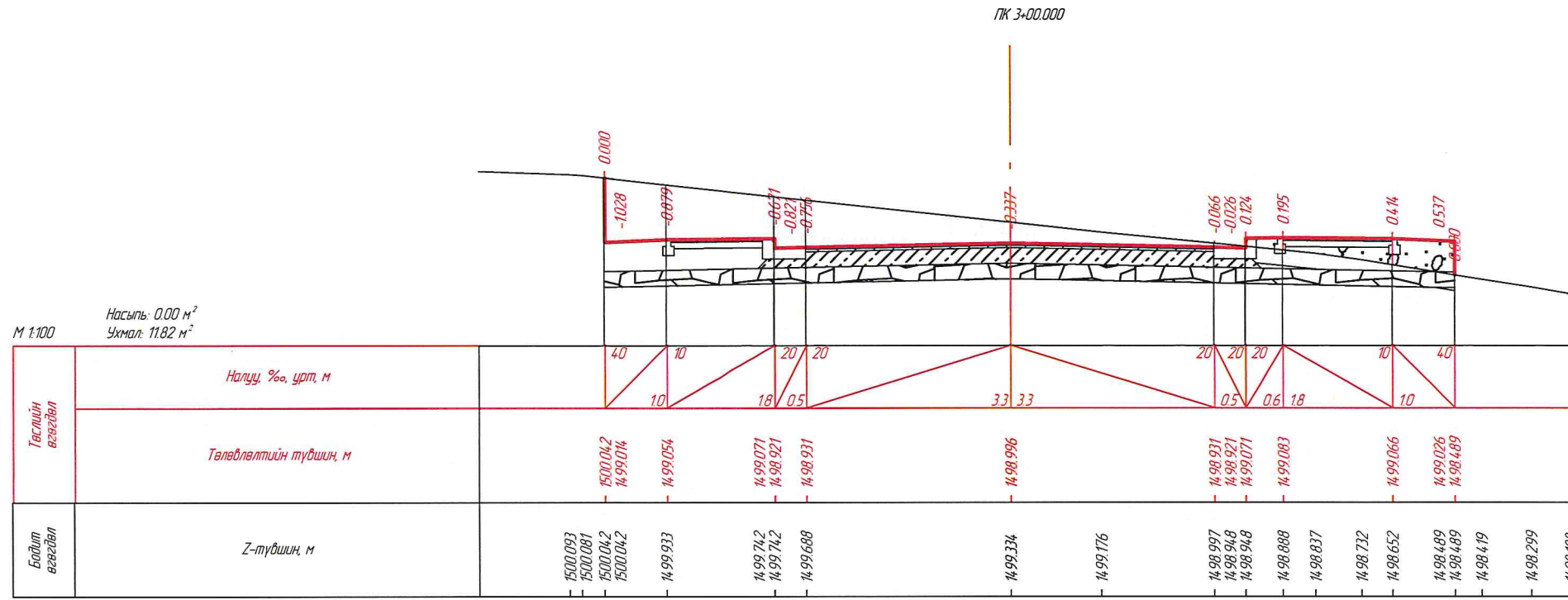

УБ, Сонгино хайрхан дүүрэг, 129-р сургуулийн авто зам /үргэлжлэл/				НМХО		
Захирал	Б.Бат-Эрдэнэ	Бая-Аргуня	Нэг маягийн хөндлөн огтлол	МАСШТАБ: 1:100		
Зур.Инж	Ж.Даваасүрэн	Д		Үе шат	Хуудас	Бүх хуудас
Гүйцэтгэсэн	Ж.Даваасүрэн	Д		АЗ	17	24
"ДАВАА ЗАМ"ХХК	Шалгасан	Б.Бат-Эрдэнэ	Бая-Аргуня	ТГ шифр:	2024.08	



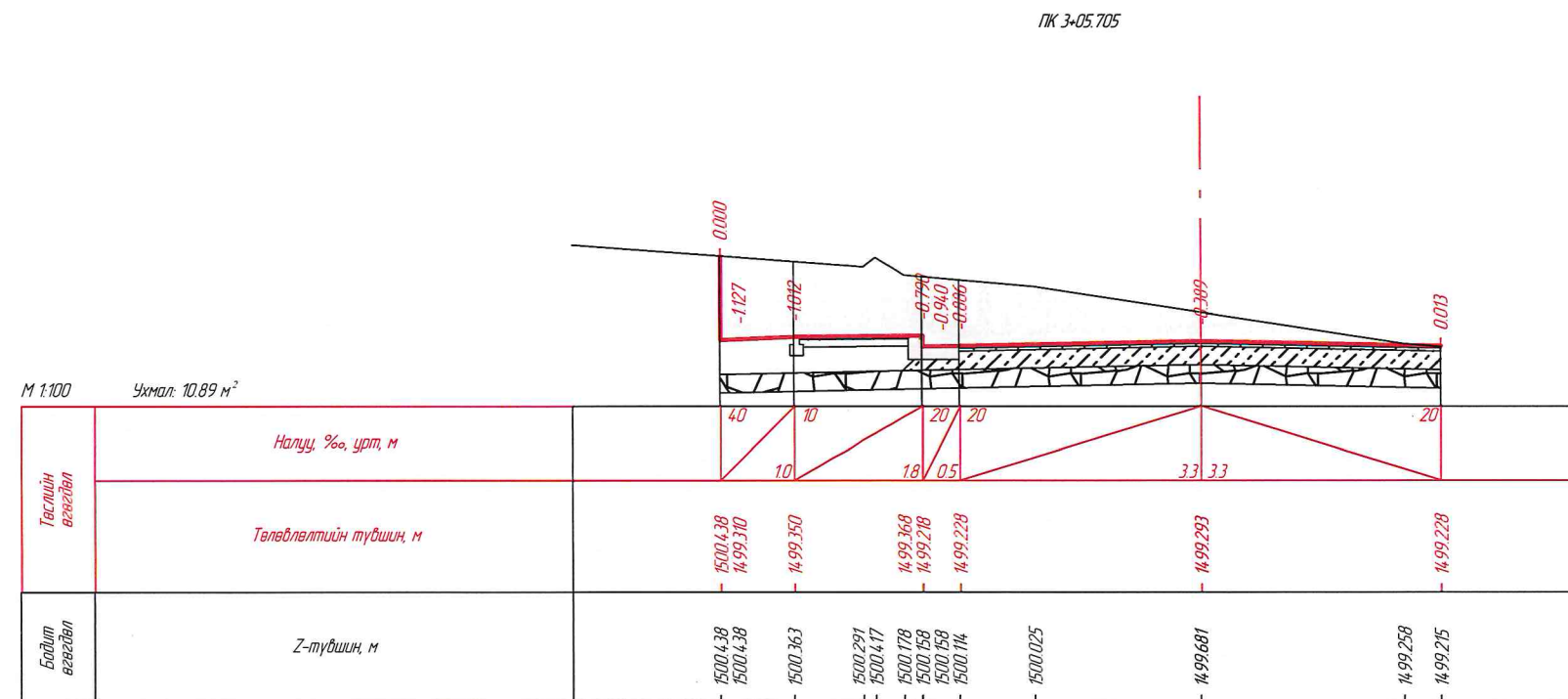
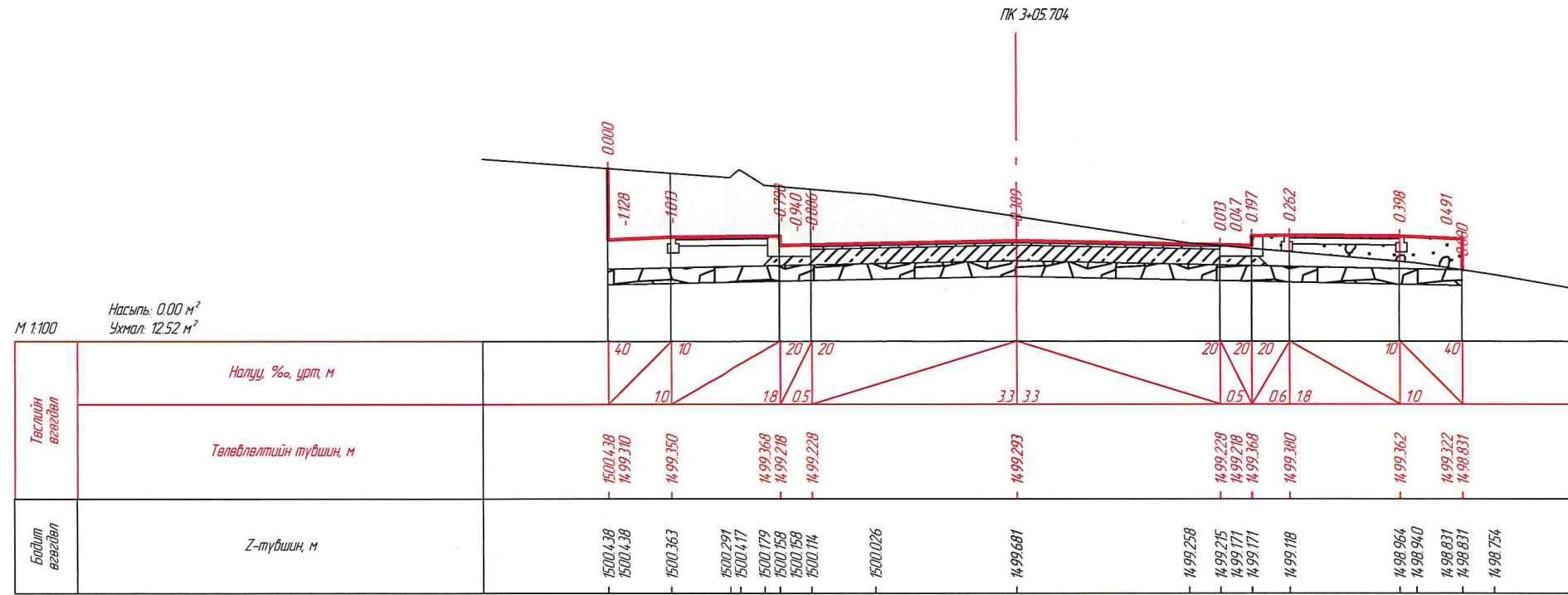

УБ, Сонгино хайрхан дүүрэг, 129-р сургуулийн авто зам /үргэлжлэл/				НМХО		
Захирал	Б.Бат-Эрдэнэ	Фая-Эрдэнэ	Нэг маягийн хөндлөн огтлол	МАСШТАБ: 1:100		
Зур.Инж	Ж.Даваасүрэн	Ж		Үе шат	Хуудас	Бүх хуудас
Гүйцэтгэсэн	Ж.Даваасүрэн	Ж		А3	18	24
"ДАВАА ЗАМ"ХХК	Шалгасан	Б.Бат-Эрдэнэ	Фая-Эрдэнэ	ТГ шифр:	2024.08	



ПК 3+07.568

М 1:100 Ужмал 9.59 м<sup>2</sup>

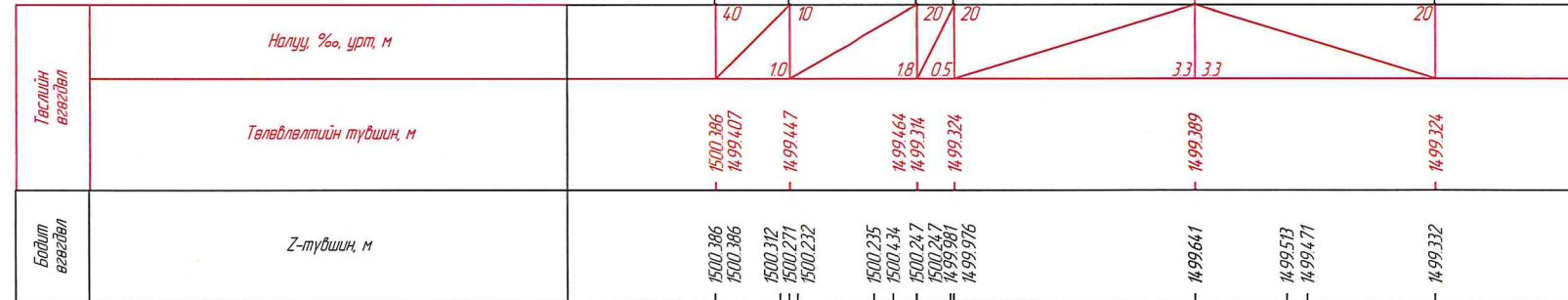

ПК 3+10.000

М 1:100 Ужмал 7.66 м<sup>2</sup>

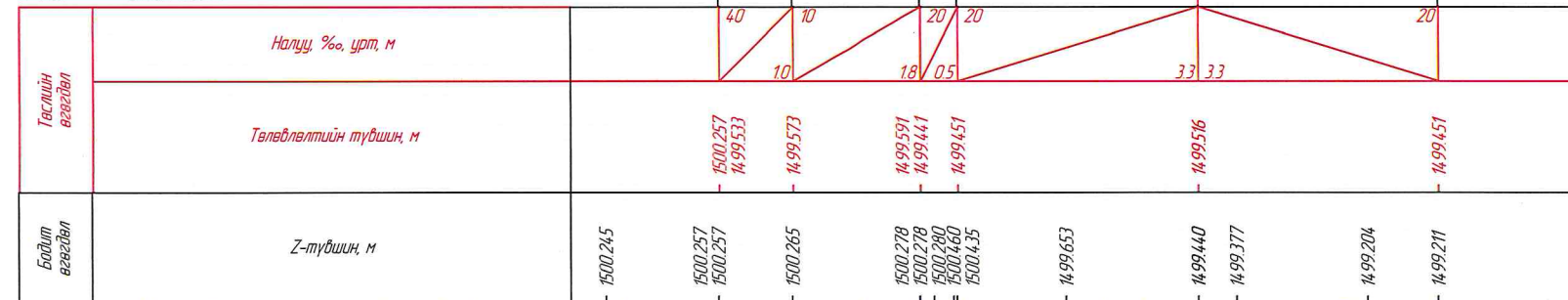

УБ, Сонгино хайрхан дүүрэг, 129-р сургуулийн авто зам /үргэлжлэл/				НМХО			
Захирал	Б.Бат-Эрдэнэ	Бая-Эрдэнэ	Нэг маягийн хөндлөн огтлол	МАСШТАБ: 1:100			
Зур.Инж	Ж.Даваасүрэн	Ж		Үе шат	Хуудас	Бүх хуудас	
Гүйцэтгэсэн	Ж.Даваасүрэн	Ж		ЕГ шифр: 04 / 2024	А3	19	24
"ДАВАА ЗАМ"ХХК	Шалгасан	Б.Бат-Эрдэнэ	Бая-Эрдэнэ	ТГ шифр:	2024.08		



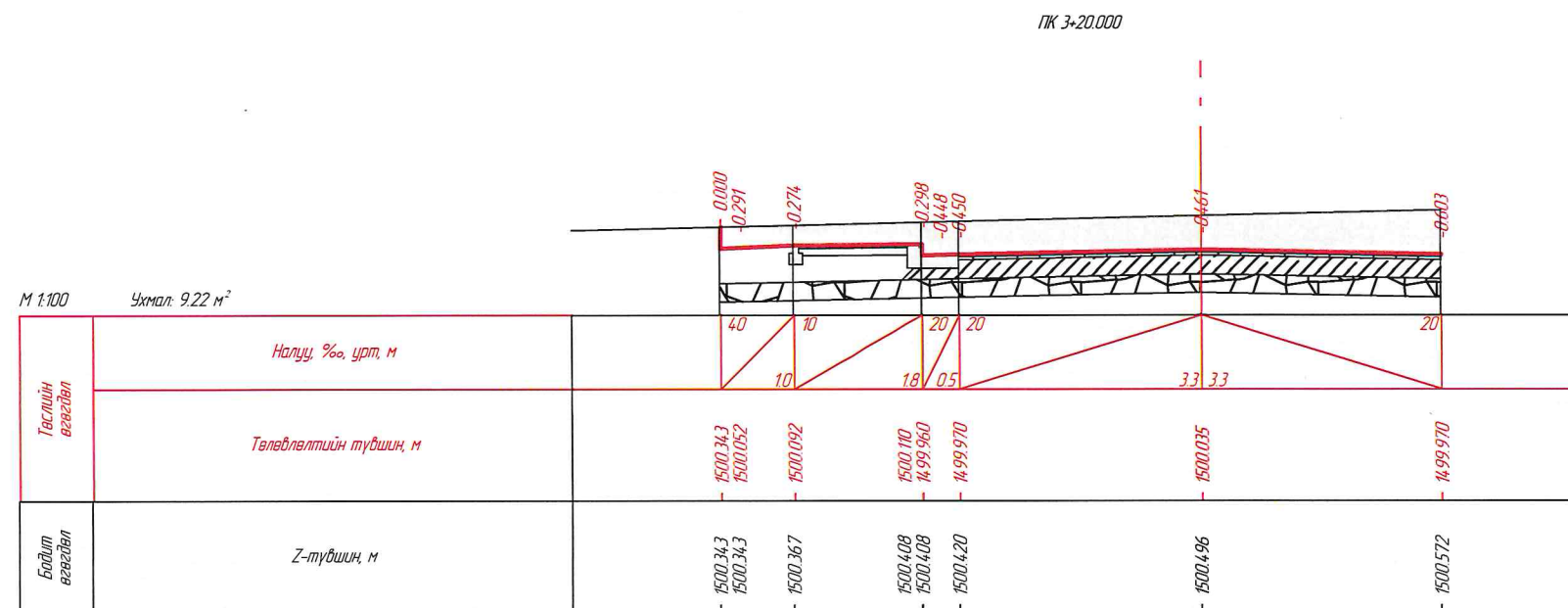
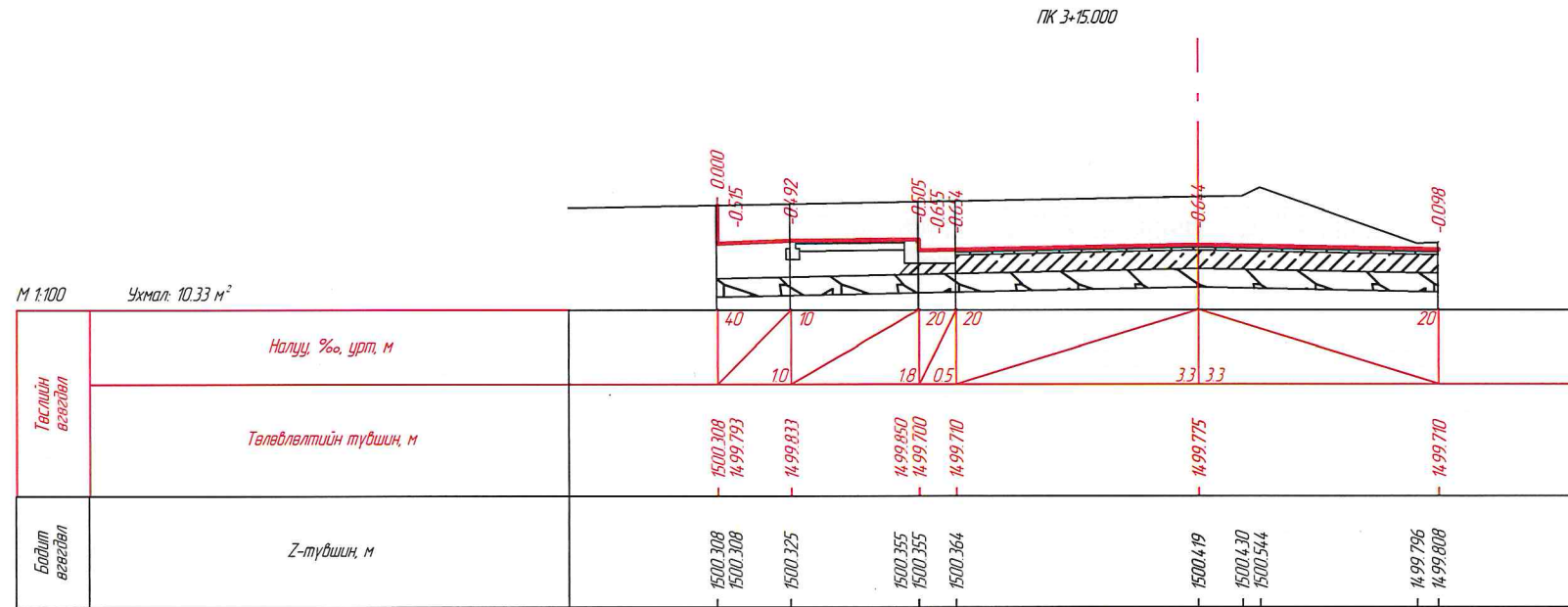

УБ, Сонгино хайрхан дүүрэг, 129-р сургуулийн авто зам /үргэлжлэл/				НМХО		
Захирал	Б.Бат-Эрдэнэ	Бая-Ардуута	Нэг маягийн хөндлөн огтлол	МАСШТАБ: 1:100		
Зур.Инж	Ж.Даваасүрэн	Ж		Үе шат	Хуудас	Бүх хуудас
Гүйцэтгэсэн	Ж.Даваасүрэн	Ж	ЕГ шифр: 04 / 2024	А3	20	24
"ДАВАА ЗАМ"ХХК	Шалгасан	Б.Бат-Эрдэнэ	ТГ шифр:	2024.08		



ПК 3+22.953

М 1:100 Ухмал: 7.95 м<sup>2</sup>

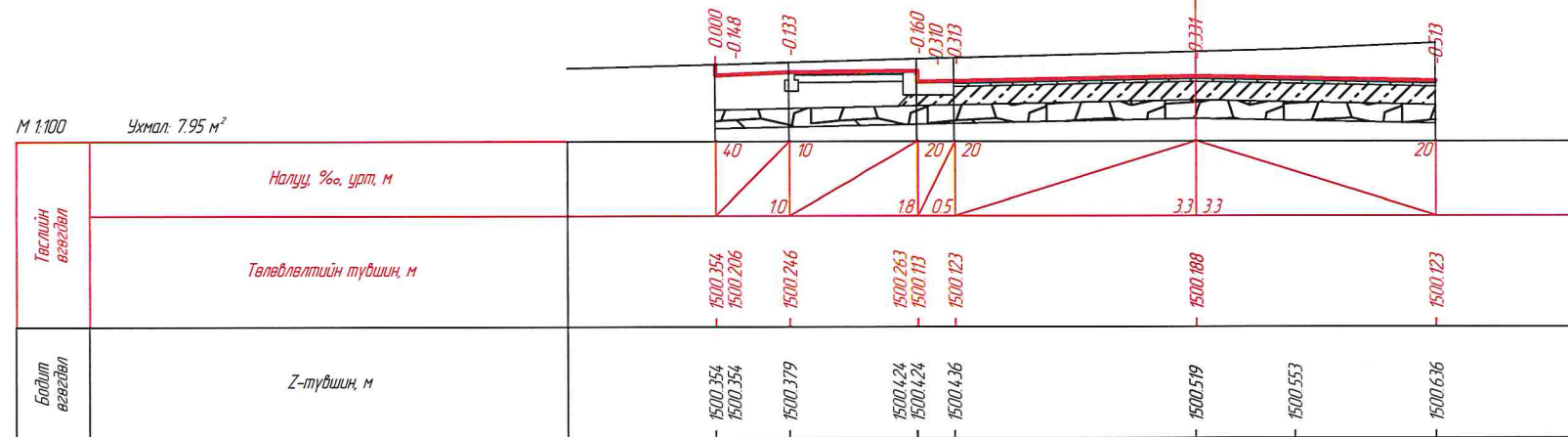

ПК 3+23.837

М 1:100 Ухмал: 7.57 м<sup>2</sup>

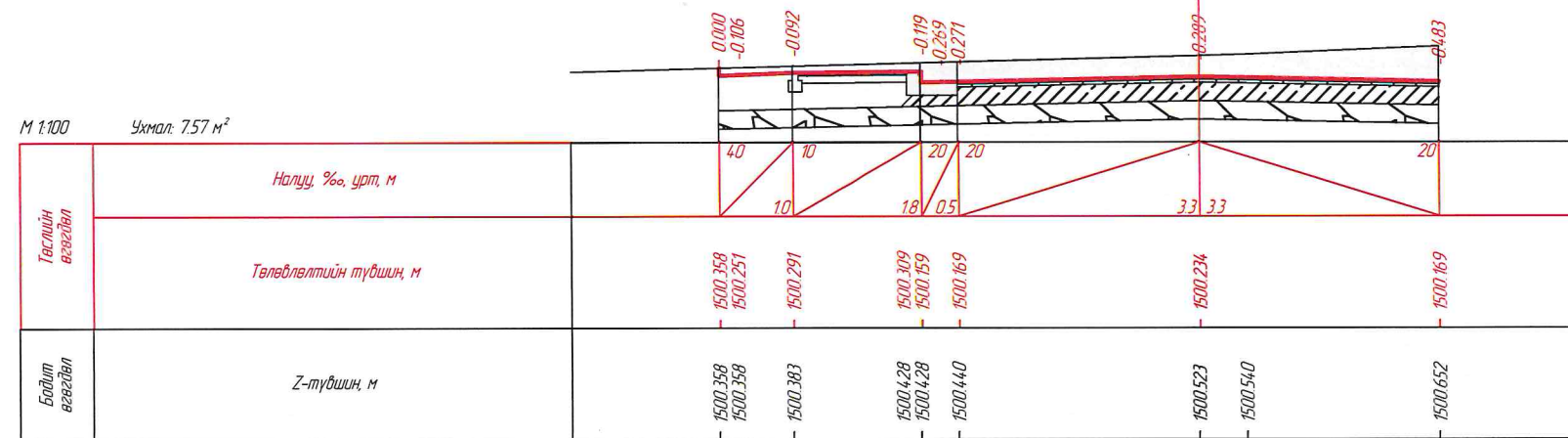

УБ, Сонгино хайрхан дүүрэг, 129-р сургуулийн авто зам /үргэлжлэл/				НМХО		
Захирал	Б.Бат-Эрдэнэ	Бая-Аргунтэ	Нэг маягийн хөндлөн огтлол	МАСШТАБ: 1:100		
Зур.Инж	Ж.Даваасүрэн	Д		Үе шат	Хуудас	Бүх хуудас
Гүйцэтгэсэн	Ж.Даваасүрэн	Д		А3	21	24
"ДАВАА ЗАМ"ХХК	Шалгасан	Б.Бат-Эрдэнэ	Бая-Аргунтэ	ТГ шифр:	2024.08	



ПК 3+24.368

М 1:100 Ужмал: 7.35 м<sup>2</sup>

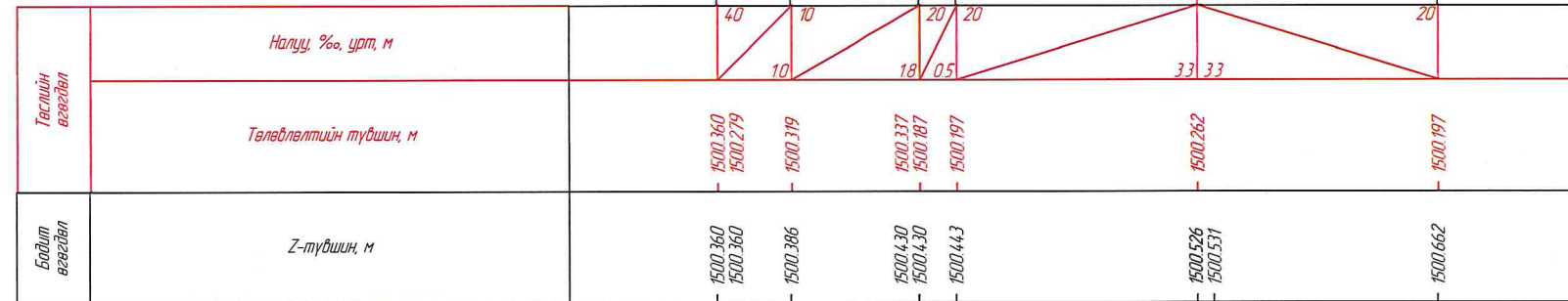

ПК 3+24.369

М 1:100 Ужмал: 10.53 м<sup>2</sup>

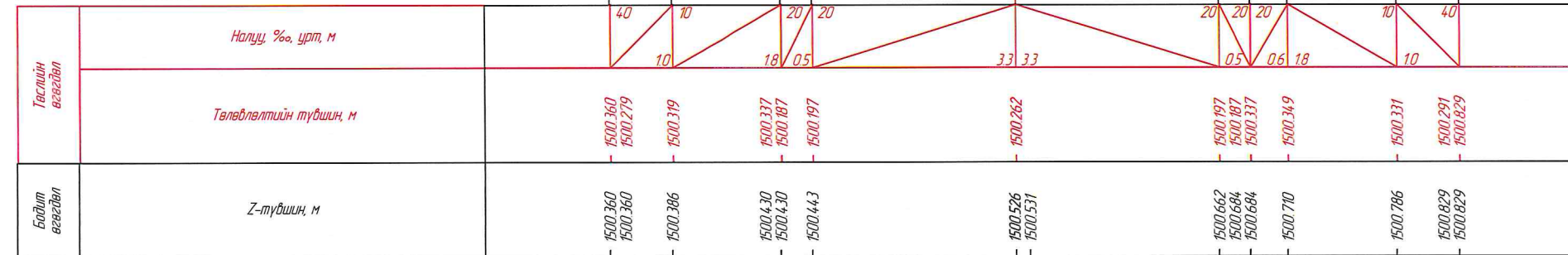

УБ, Сонгино хайрхан дүүрэг, 129-р сургуулийн авто зам /үргэлжлэл/				НМХО		
Захирал	Б.Бат-Эрдэнэ	<i>Бат-Эрдэнэ</i>	Нэг маягийн хөндлөн огтлол	МАСШТАБ: 1:100		
Зур.Инж	Ж.Даваасүрэн	<i>Ж.Даваасүрэн</i>		Үе шам	Хуудас	Бүх хуудас
Гүйцэтгэсэн	Ж.Даваасүрэн	<i>Ж.Даваасүрэн</i>		А3	22	24
"ДАВАА ЗАМ"ХХК	Шалгасан	Б.Бат-Эрдэнэ	<i>Бат-Эрдэнэ</i>	ТГ шифр:	2024.08	
			ЕГ шифр: 04 / 2024			



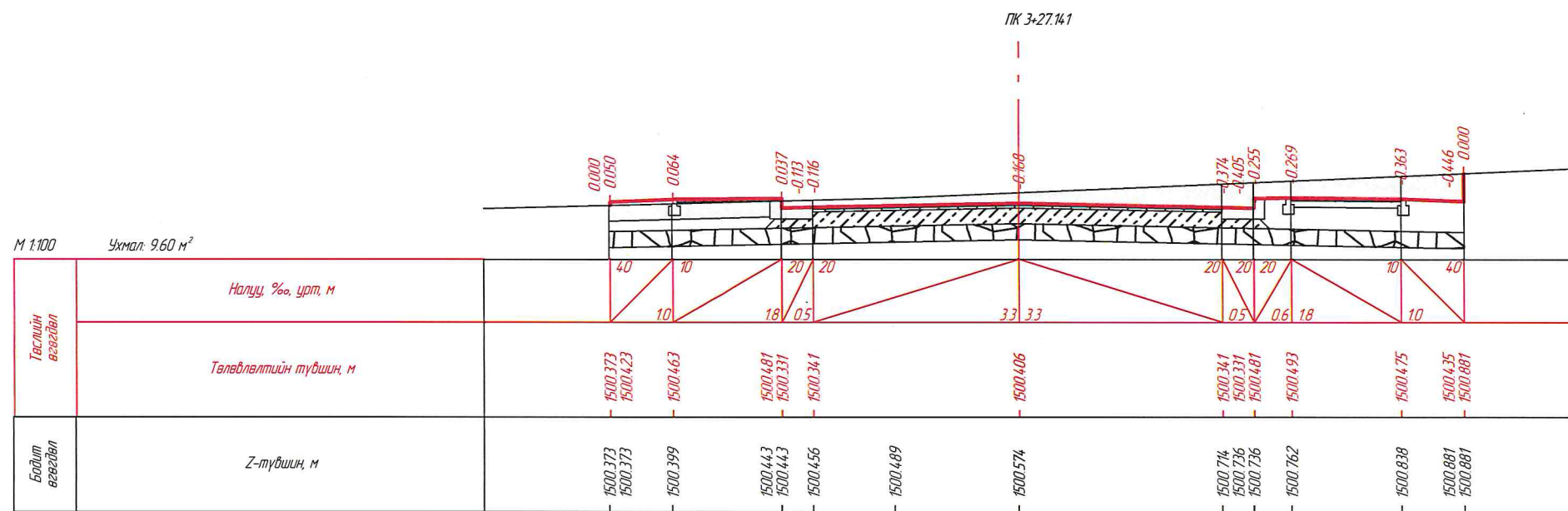
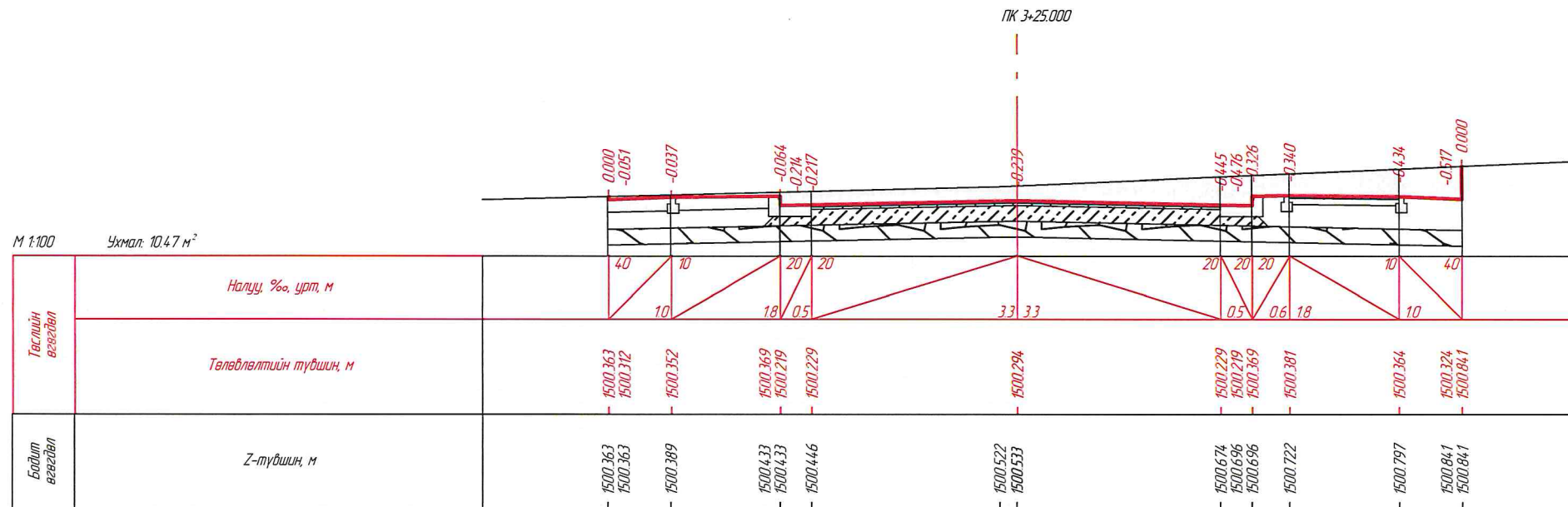

УБ, Сонгино хайрхан дүүрэг, 129-р сургуулийн авто зам /үргэлжлэл/				НМХО		
Захирал	Б.Бат-Эрдэнэ	<i>Бат-Эрдэнэ</i>	Нэг маягийн хөндлөн огтлол	МАСШТАБ: 1:100		
Зур.Инж	Ж.Даваасүрэн			Үе шат	Хуудас	Бүх хуудас
Гүйцэтгэсэн	Ж.Даваасүрэн			А3	23	24
"ДАВАА ЗАМ"ХХК	Шалгасан	Б.Бат-Эрдэнэ	ТГ шифр:	04 / 2024		
				2024.08		



ГК 3-27.671

М 1:100 Ужмал 2.52 м²

Төслийн өгөгдөл	Налуу, %о, урт, м	3.3	20	20	20	10	40		
	Төлөвлөлтийн түвшин, м	1500.433	1500.368	1500.398	1500.508	1500.520	1500.503	1500.463	1500.891
Бодит өгөгдөл	Z-түвшин, м	1500.584	1500.724	1500.746	1500.746	1500.772	1500.848	1500.891	1500.891

ГК 3-30.000

М 1:100

Төслийн өгөгдөл	Налуу, %о, урт, м	
	Төлөвлөлтийн түвшин, м	1500.554
Бодит өгөгдөл	Z-түвшин, м	1500.627

УБ, Сонгино хайрхан дүүрэг, 129-р сургуулийн авто зам /үргэлжлэл/				НМХО		
Захирал	Б.Бат-Эрдэнэ	<i>Бат-Эрдэнэ</i>	Нэг маягийн хөндлөн огтлол	МАСШТАБ: 1:100		
Зур.Инж	Ж.Даваасүрэн	<i>Ж.Даваасүрэн</i>		Үе шат	Хуудас	Бүх хуудас
Гүйцэтгэсэн	Ж.Даваасүрэн	<i>Ж.Даваасүрэн</i>		АЗ	24	24
"ДАВАА ЗАМ"ХХК	Шалгасан	Б.Бат-Эрдэнэ	<i>Бат-Эрдэнэ</i>	ТГ шифр:	2024.08	