

БАРИЛГЫН ЗУРАГ ТӨСЛИЙН "ИНТЕЛ ХАЙТЕК" ХХК

Хаяг: Сүхбаатар дүүрэг, 1-р хороо, Далай мауэр, 701 тоот

ИХ-2024/10

УЛААНБААТАР ХОТ, СҮХБААТАР ДҮҮРЭГ, 8-Р ХОРОО

## "НИЙСЛЭЛ ДЭХ ТӨРИЙН АУДИТЫН ГАЗРЫН БАЙРНЫ ДОТОР ЗАСВАРЫН АЖЛЫН ЗУРАГ

(Ажлын зураг)

(БАРИЛГА АРХИТЕКТУР - БА)

ЗӨВШӨӨРСӨН:

Албан тушаал:  
НИЙСЛЭЛ ДЭХ ТӨРИЙН АУДИТЫН ГАЗРЫН  
ДАРГА, ТЭРГҮҮЛЭХ АУДИТОР

Нэр

М.Эрдэнэжаргал

Гарын үсэг

Албан тушаал:

"ИНТЕЛ ХАЙТЕК" ХХК-ийн захирал

Гарын үсэг

Нэр

Ц.Амарбаясгалан

БОЛОВСРУУЛСАН:



Улаанбаатар хот  
2024 он

ОДОО БАЙГАА 4 ДҮГЭЭР ДАВХАРЫН БАЙГУУЛАЛТ

ТАЙЛБАР:

2

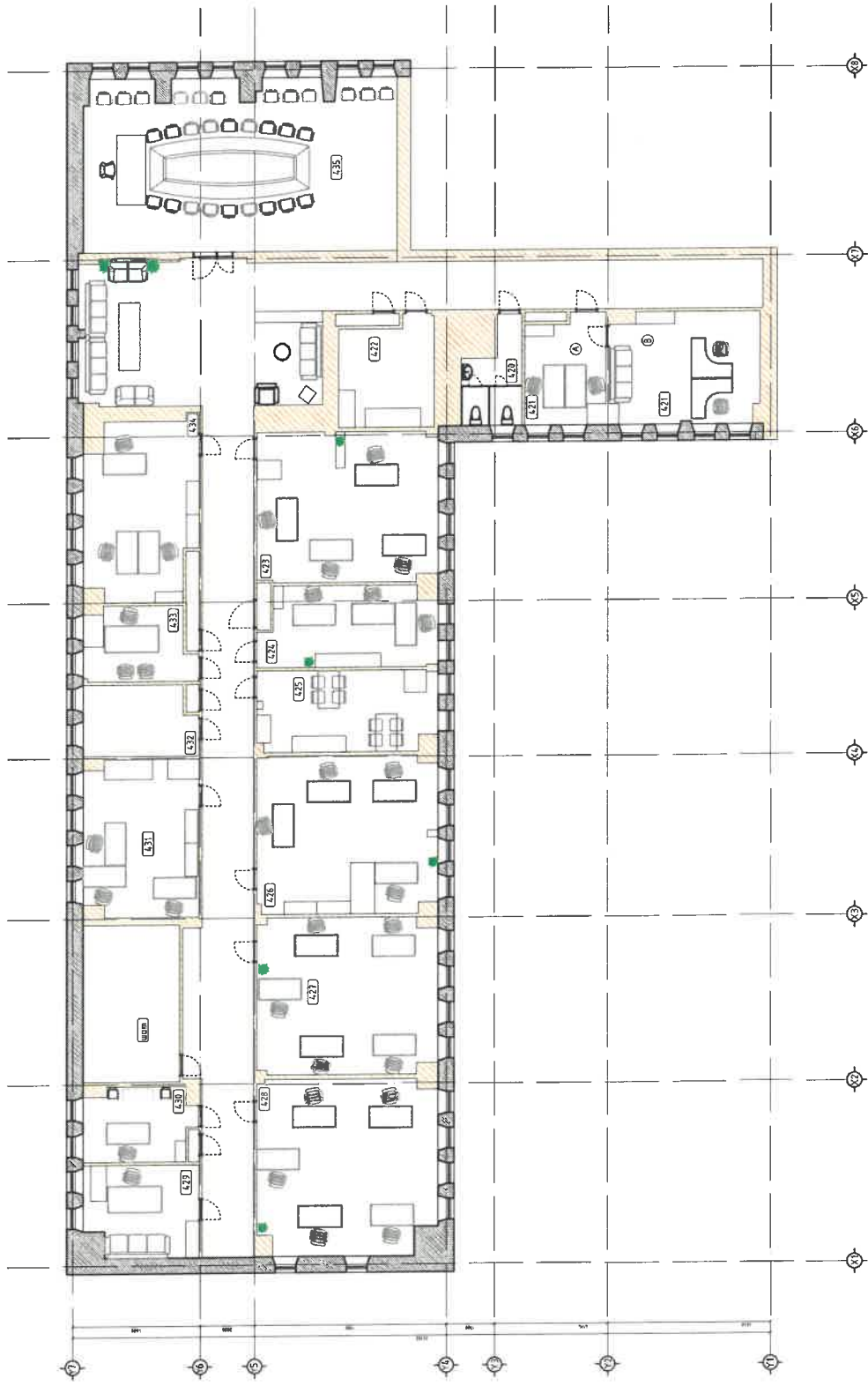



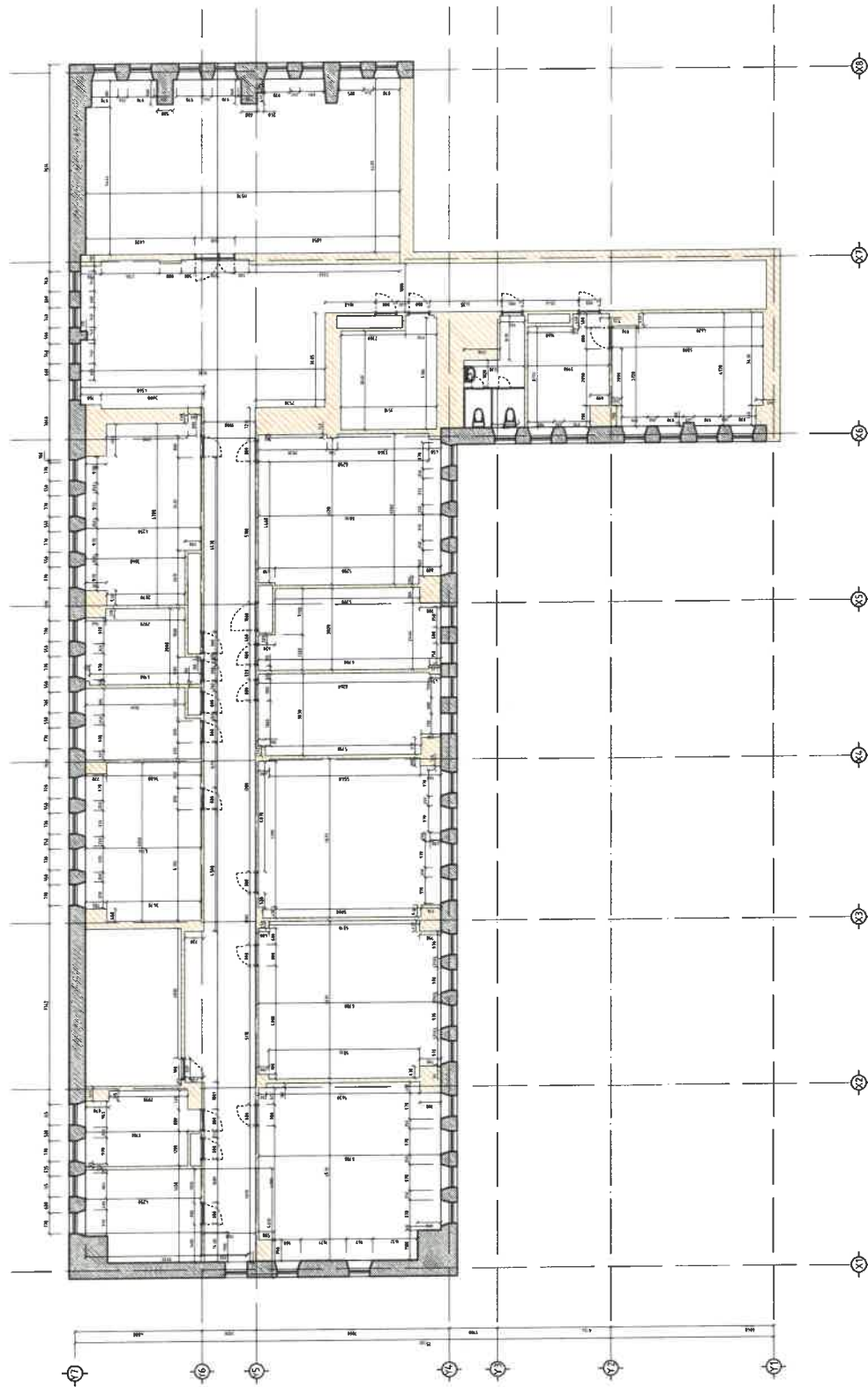

- Гадна хана 600мм
- Дотор хана 120мм
- Шилэн хана 15мм
- Цонх

"Ингел Хаитек" ХХК		Г.Наранцэцэг
Архитектор		Г.Наранцэцэг
Гүйцэтгэсэн		Ц.Анарбаясгалан
Шалсан		
Улаанбаатар хот, Сүхбаатар дүүрэг, 8-р хороо "НИЙСЛЭЛ ДЭХ ТӨРИЙН АЗДИТЫН" ГАЗРЫН ЗАСВАР		
Дөрөв дүгээр давхрын байгуулалт		
Масштаб: Зурагийн дугаар: Хуудас: БА-1		
ЕГ Шифр: ИХ-2024/10	ТГ Шифр:	Огноо: 2024.
11	12	А3

4 ДҮГЭЭР ДАВХАРЫН ӨӨРЧЛӨЛТИЙН БАЙГУУЛАЛТ



-  Гадна хана 600мм
-  Дотор хана 120мм
-  Шилэн хана 15мм
-  Цонх

"Интел Хаилтөк"  
ХХК

Архитектор  
Г.Наранцэцэг

Гүйцэтгэсэн  
Г.Наранцэцэг

Шалгасан  
Ц.Амарбаясгалан

Улаанбаатар хот, Сүхбаатар дүүрэг, 8-р  
хороо "НИЙСЛЭЛ ДЭХ ТӨРИЙН АУДИТЫН  
ГАЗРЫН ЗАСВАР

Дөрөв дүгээр давхрын өөрчлөлтийн байгуулалт

Масштаб: Зургийн дугаар: Худбас:  
БА-1

ЕГ Шифр: ТГ Шифр: Өгнөс:  
ИХ-2024/10 БА-1 2024.

ТАЙЛАГ:

3

	1	2	3	4	5	6	7	8	9	10	11	12								
	ОДООГИЙН БАЙДЛЫН СЧДАЛГАА, 420-Р ӨРӨӨ /ФОТО ЗУРАГ/																			
A																				
B																				
C																				
D																				
E																				
F																				
G	<table border="1"> <tr> <td>"Интел Халмак" ХХК</td> <td></td> </tr> <tr> <td>Архитектор</td> <td>Г.Наранцэцэг</td> </tr> <tr> <td>Гүйцэтгэгч</td> <td>Г.Наранцэцэг</td> </tr> <tr> <td>Шалсан</td> <td>Ц.Амарбаясгалан</td> </tr> </table>												"Интел Халмак" ХХК		Архитектор	Г.Наранцэцэг	Гүйцэтгэгч	Г.Наранцэцэг	Шалсан	Ц.Амарбаясгалан
"Интел Халмак" ХХК																				
Архитектор	Г.Наранцэцэг																			
Гүйцэтгэгч	Г.Наранцэцэг																			
Шалсан	Ц.Амарбаясгалан																			
H	<p>Улаанбаатар хот, Сүхбаатар дүүрэг, 8-р хороо "НИЙСЛЭЛ ДЭХ ТӨРИЙН АЗДИТ" ГАЗРЫН ЗАСВАР</p> <p>Одоогийн байдлын судалгаа /фото зураг/</p> <p>Масштаб: Зурагийн дугаар: Хүндас: БА-1</p> <p>ЕГ Шифр: ТГ Шифр: Огноо: ИХ-2024/10 2024.</p>																			
	1	2	3	4	5	6	7	8	9	10	11	12								
	А3																			

4.20 ДУГААР ӨРӨӨНИЙ ХЭСЭГЧИЛСЭН БАЙГУУЛАЛТ

4.20 ДУГААР ӨРӨӨНИЙ ЗАЙ ХЭМЖЭЭ

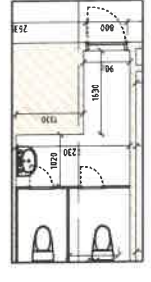
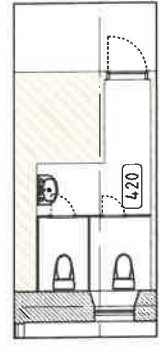

БАЙРШЛЫН СХЕМ:



ТАЙЛБАР:

5

4.21 ДУГААР ӨРӨӨНИЙ ХАНЫН ДЭЛГЭЭС М1 : 100

МАТЕРИАЛЫН ТЭМДЭГЛЭГЭЭ

- Гадна хана 600мм
- Дотор хана 120мм
- Шилэн хана 15мм
- Цонх

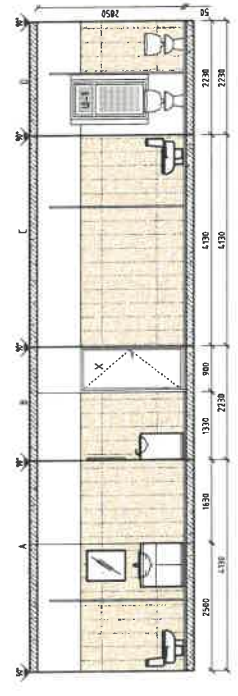

ХИЙГ ДЭХ АЖЛЫН ТОО ХЭМЖЭЭ

Д/Ө	Нэрс	Нэгж/хэмжээ	Талбай/м2
1	Гоёлын хавтан хана цэсрэх	м2	7.40
2	Ус чийгээр тэсвэртэй дүүжих маас	м2	7.04
3	Гэзлэлтүүлэг цэсрэх	ш	1
4	Вааран хавтан хана солих	м2	23.96
5	Вааран хавтан шал солих	м2	7.04
6	Угаагчур солих	ш	1
7	Сүлжүүр солих	ш	2
8	Пуссаур тавих	ш	1

"Мител Хаитек" ХХК

Архитектор Г.Наранцаг  
Гүйцэтгэгч Г.Наранцаг  
Шалгагч Ц.Амарбаясгалан

Улаанбаатар хот, Сүхбаатар дүүрэг, 8-р хороо "НИЙГЭЛЭЛ ДЭХ ТӨРИЙН АУДИТЫН ГАЗРЫН ЗАСВАР

Хэсэгчилсэн байгуулалт, ханын дэлгээс

Масштаб: Зурагийн дугаар: Хуудас: БА-  
ЭГ Шифр: ТГ Шифр: Огноо: БА-  
ИХ-2024/10 11 2024.

ОДООГИЙН БАЙДЛЫН СУДАЛГАА, 421-Р ӨРӨӨ /ФОТО ЗУРАГ/

ТАЙЛБАР:

6



"Интел Хаилтэк"  
ХХК  
Архитектор  
Гүйцэтгэгч  
Шалгасан

Г.Наранцэцэг  
Г.Наранцэцэг  
Ц.Амарбаясгалан

Улаанбаатар хот, Сүхбаатар дүүрэг, 8-р хороо "НИЙСЛЭЛ ДЭХ ТӨРИЙН АЗДИЙН ГАЗРЫН ЗАСВАР

Одоогийн байдлын судалгаа /фото зураг/  
Масштаб: Зурагийн дугаар: Хуудас:  
ЕГ Шифр: ТГ Шифр: Огноо: 2024.

1	2	3	4	5	6	7	8	9	10	11	12	
A	B	C	D	E	F	G	H					Аз

4.21 ДҮГЭЭР ӨРӨӨНИЙ ХЭСЭГЧИЛСЭН БАЙГУУЛАЛТ

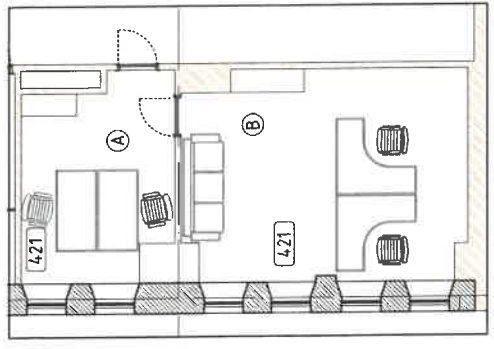

4.21 ДҮГЭЭР ӨРӨӨНИЙ ЗАЙ ХЭМЖЭЭ

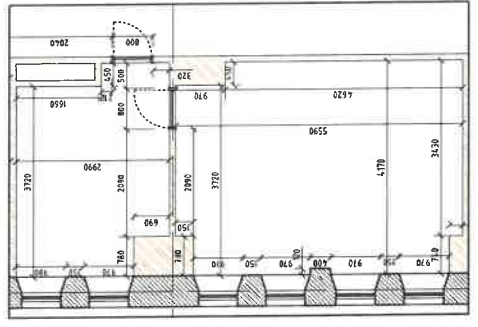

БАЙРШЛЫН СХЕМ:



ТАЙЛБАР:

4.21 ДУГААР ӨРӨӨНИЙ ХАНЫН ДЭЛГЭЭС М1 : 100 /А/

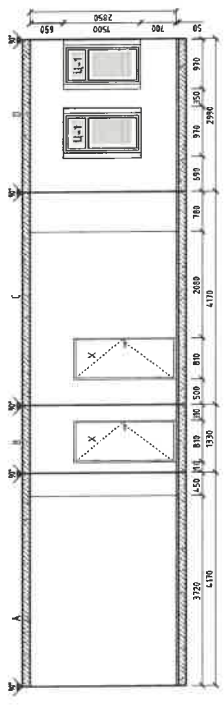

4.21 ДУГААР ӨРӨӨНИЙ ХАНЫН ДЭЛГЭЭС М1 : 100 /В/

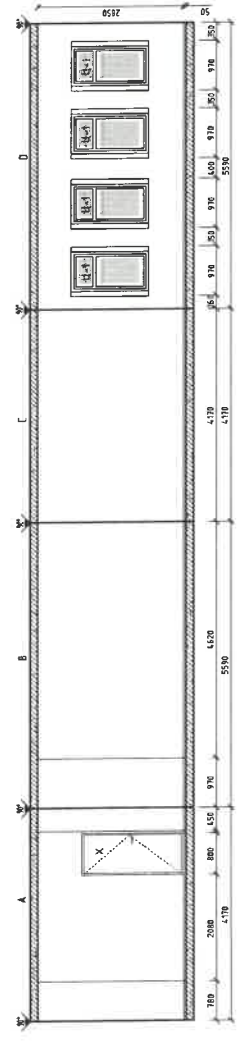

МАТЕРИАЛЫН ТЭМДЭГЛЭГЭЭ

- Гадна хана 600мм
- Дотор хана 120мм
- Шилэн хана 15мм
- Цонх

ХИЙГДЭХ АЖЛЫН ТОО ХЭМЖЭЭ

Д/в	Нэрс	Нэгж/Хэмжээ	Талбай/м2
1	Гоёлын хавтан хана цэсрэх	М2	36.87
2	Цонхны амалгаа брдах	М2	4.77
3	Ханын шүүгэээ цэсрэх	ш	2

ХИЙГДЭХ АЖЛЫН ТОО ХЭМЖЭЭ

Д/в	Нэрс	Нэгж/Хэмжээ	Талбай/м2
1	Радиатор цэсрэх	ш	1
2	Гоёлын хавтан хана цэсрэх	М2	49.41
3	Цонхны амалгаа брдах	М2	6.36
4	Ханын шүүгэээ цэсрэх	ш	2

- Учиртгал "Имел Хаптек" ХХК
- Г.Наранцагз
- Архитектор
- Г.Наранцагз
- Гүйцэтгэсэн
- Ц.Амарбаясгалан
- Шалгасан

Улаанбаатар хот, Сүхбаатар дүүрэг, 8-р хороо "НИЙСЛЭЛ ДЭХ ТӨРИЙН АУДИТЫН ГАЗРЫН ЗАСВАР

Хэсэгчилсэн байгуулалт, ханын дэлгээс  
 Масштаб: Зурайн дугаар: Хуудас:  
 ӨГ Шифр: ТГ Шифр: Огноо: БА-  
 ИХ-2024/10  
 11 12 2024.





423 ДУГААР ӨРӨӨНИЙ ХЭСЭГЧИЛСЭН БАЙГУУЛАЛТ

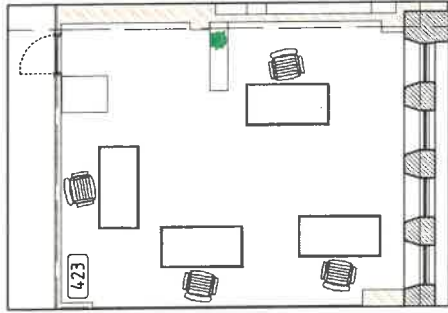

423 ДУГААР ӨРӨӨНИЙ ЗАЙ ХЭМЖЭЭ

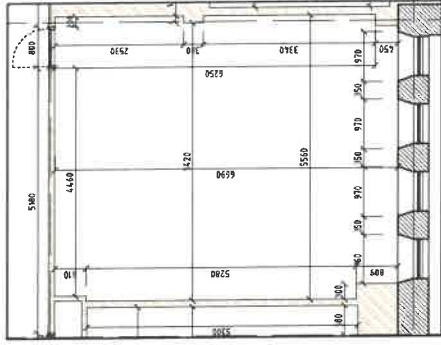

БАЙРШЛЫН СХЕМ:

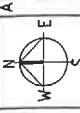

ТАЙЛБАР:

423 ДУГААР ӨРӨӨНИЙ ХАНЫН ДЭЛГЭЭС М1 : 100

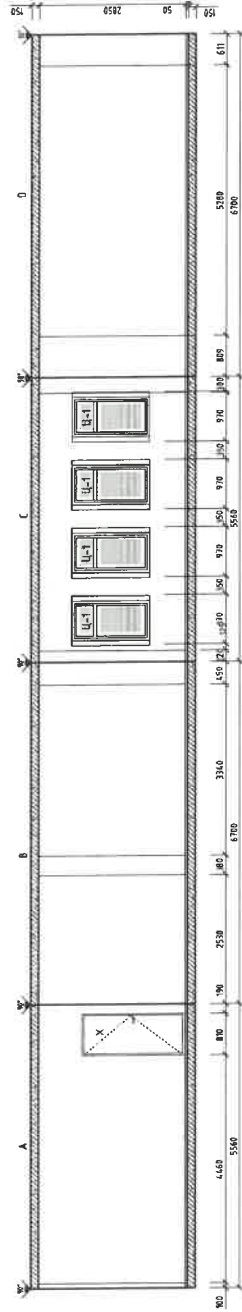

МАТЕРИАЛЫН ТЭМДЭГЛЭГЭЭ

- Гадна хана 600мм
- Дотор хана 120мм
- Шлэн хана 15мм
- Цонх

"Имел Хаитек"

XXX  
Г.Наранцэцэг  
Г.Наранцэцэг  
Ц.Амарбаясгалан

Улаанбаатар хот, Сүхбаатар дүүрэг, 8-р хороо "НИЙСЛЭЛ ДЭХ ТӨРИЙН АЗДИТЫН ГАЗРЫН ЗАСВАР

ХИЙГДЭХ АЖЛЫН ТОО ХЭМЖЭЭ

Д/д	Нэрс	Нэгж/Хэмжээ	Талбай/М2
1	Радиатор цэсрэх	ш	4
2	Радиаторын хаалт цэсрэх	М2	5.04
3	Талз эмчлэгдэх	М2	36.80
4	Ханын шүүгээ цэсрэх	ш	3

Хэсэгчилсэн байгуулалт, ханын дэлгээс	Масштаб:	Эг Шифр:
Зургийн дугаар: Худвас:	ТГ Шифр: ИХ-2024/10	Огноо: 2024.

ОДООГИЙН БАЙДЛЫН СУДАЛГАА, 424--Р ӨРӨӨ /ФОТО ЗУРАГ/



ТАЙЛБАР:

10

"Интел Хаилтек"  
ХХК  
Арсилектор  
Г.Уүцэлзсэн  
Шалгасан

Г.Наранцаг  
Г.Наранцаг  
Ц.Амарбаясгалан

Улаанбаатар хот, Сүхбаатар дүүрэг, 8-р хороо "НИЙСЛЭЛ ДЭХ ТӨРИЙН АЗДИЙН ГАЗРЫН ЗАСВАР

Одоогийн байдлын судалгаа /фото зураг/  
Масштаб: Зургийн дугаар: Хуудас:  
ЕГ Шифр: ТГ Шифр: Огноо: 2024.  
ИХ-2024/10 БА-1 БА-

11 12 Аз

424 ДҮГЭЭР ӨРӨӨНИЙ ХЭСЭГЧИЛСЭН БАЙГУУЛАЛТ

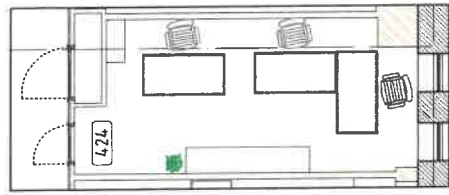

424 ДҮГЭЭР ӨРӨӨНИЙ ЗАЙ ХЭМЖЭЭ

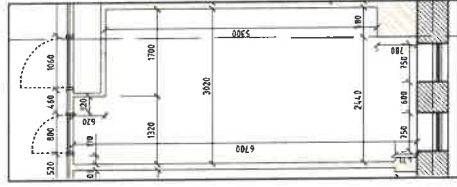

БАЙРШЛЫН СХЕМ:



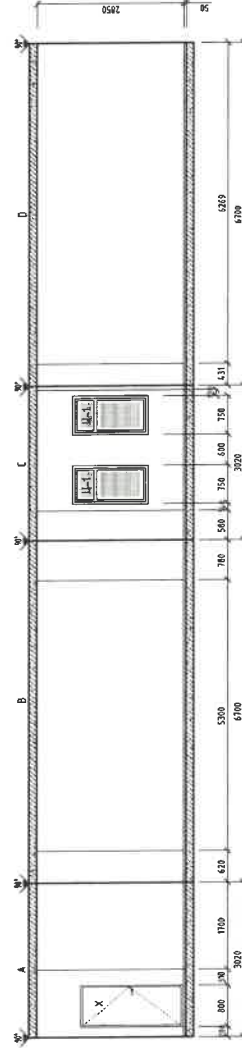

ТАЙЛБАР:

424 ДУГААР ӨРӨӨНИЙ ХАНЫН ДЭЛГЭЭС М1 : 100



МАТЕРИАЛЫН ТЭМДЭГЛЭГЭЭ

-  Гавна хана 600мм
-  Дотор хана 120мм
-  Шилэн хана 15мм
-  Цонх

"Имел Хаитек"  
ХХК  
Архитектор Г.Наранцэцэг  
Гүйцэтгэгч Г.Наранцэцэг  
Шалсан Ц.Амарбаясгалан

Члаанбасатар хот, Сүхбаатар дүүрэг, 8-р хороо "НИЙГЛЭЛ ДЭХ ТӨРИЙН АУДИТЫН ГАЗРЫН ЗАСВАР

ХИЙГДЭХ АЖЛЫН ТОО ХЭМЖЭЭ

Д/В	Нэрс	Нэгж/хэмжээ	Талай/м2
1	Ханын шүүгэээ цесрах	ш	3

Хэсэгчилсэн байгуулалт, ханын дэлгээс  
Масштаб: Зургийн дугаар: ХЦДБас:  
ЕГ Шифр: ТГ Шифр: Огноо: БА-  
ИХ-2024/10 ТГ Шифр: Огноо: 2024.

ОДООГИЙН БАЙДЛЫН СУДАЛГАА, 425-Р ӨРӨӨ /ФОТО ЗУРАГ/



“Интел Хацтек” ХХК	Г.Наранцэцэг
Архитектор	Г.Наранцэцэг
Гүйцэтгэсэн	Г.Наранцэцэг
Шалгасан	Ц.Амарбаясгалан

Улаанбаатар хот, Сүхбаатар дүүрэг, 8-р хороо "НИЙСЛЭЛ ДЭХ ТӨРИЙН АУДИТЫН ГАЗРЫН ЗАСВАР

Одоогийн байдлын судалгаа / фото зураг /

Масштаб: Зурагийн дугаар: Хуудас:

БЭ-1 БА-1

ТГ Шифр: IX-2024/10

Огноо: 2024.

425 ДУГААР ӨРӨӨНИЙ ХЭСЭГЧИЛСЭН БАЙГУУЛАЛТ

425 ДУГААР ӨРӨӨНИЙ ЗАЙ ХЭМЖЭЭ

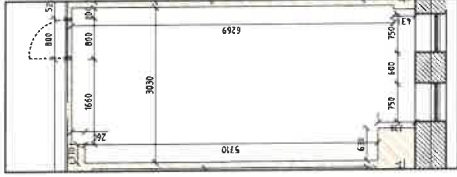
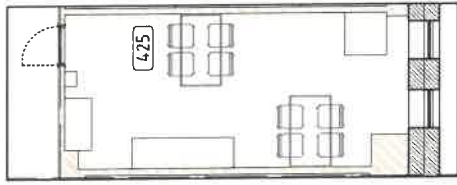

БАЙРШЛЫН СХЕМ:



ТАЙЛБАР:

425 ДУГААР ӨРӨӨНИЙ ХАНЫН ДЭЛГЭЭС М1 : 100

МАТЕРИАЛЫН ТЭМДЭГЛЭГЭЭ

- Гадна хана 600мм
- Дотор хана 120мм
- Шлэн хана 15мм
- Цонх

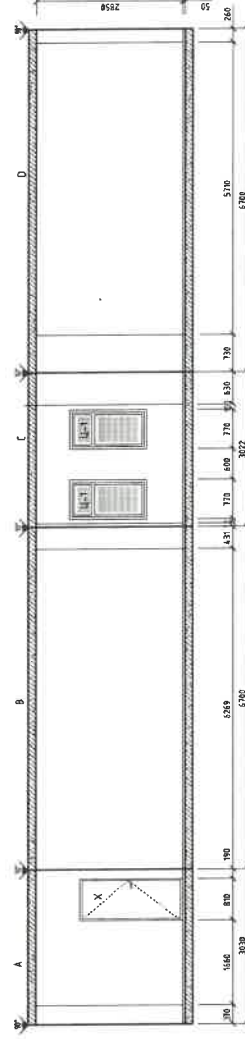

"Интел Хаилтөк" ХХК	
Архитектор	Г.Наранцэцэг
Гүйцэтгэсэн	Г.Наранцэцэг
Шалсан	Ц.Амарбаясгалан
Улаанбаатар хот, Гүхбаатар дүүрэг, 8-р хороо "НИЙСЛЭЛ ДЭХ ТӨРИЙН АЗДИТЫН ГАЗРЫН ЗАСВАР	
Хэсэгчилсэн байгуулалт, ханын дэлгээс	
Масштаб:	Зургийн бузар: Хүдбас:
ЕГ Шифр: ИХ-2024/10	ТГ Шифр: Огноо: 2024.

ХИЙГДЭХ АЖЛЫН ТОО ХЭМЖЭЭ

Д/в	Нэр	Нэгж/Хэмжээ	Толбай/м2
1	Угаасуурын сифон	Ш 3	3

ОДООГИЙН БАЙДЛЫН СУДАЛГАА, 426-Р ӨРӨӨ /ФОТО ЗУРАГ/

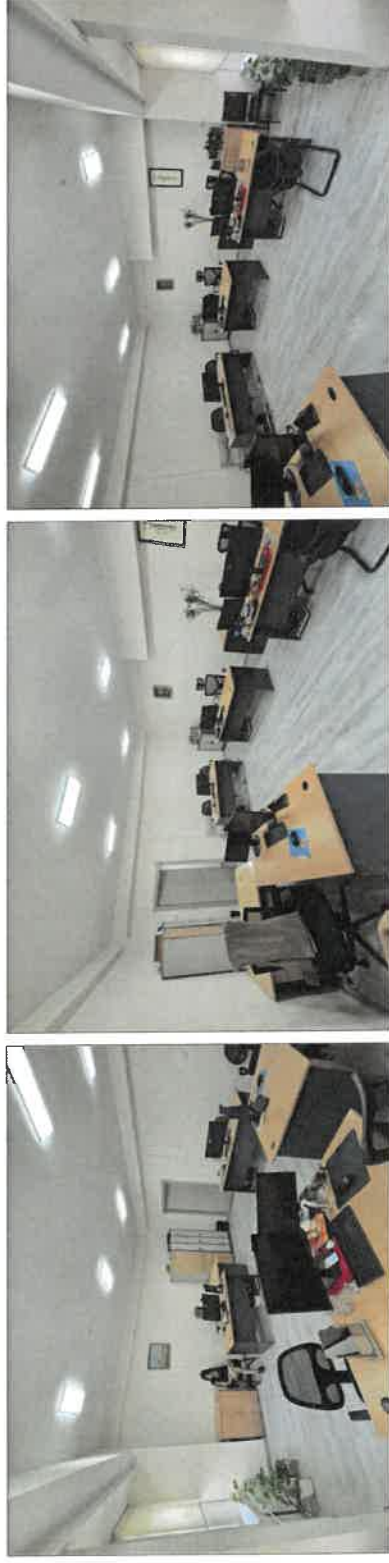

ТАЙЛБАР:

14

"Интел Хаалтек"

ХХК

Архитектор

Гүйцэтгэл

Шалгасан

Г.Наранцаг

Г.Наранцаг

Ц.Амарбаясгалан

Улаанбаатар хот, Сүхбаатар дүүрэг, 8-р хороо "НИЙСЛЭЛ ДЭХ ТӨРИЙН АЗДИЛЫН ГАЗРЫН ЗАСВАР

Овоогийн байдлын судалгаа /фото зураг/

Масштаб: Зурагын дугаар: Хуудас: БА-1

ЕГ Шифр: ТГ Шифр: Огноо: ИХ-2024/10

2024. 11 12 АЗ

426 ДУГААР ӨРӨӨНИЙ ХЭСЭГЧИЛСЭН БАЙГУУЛАЛТ

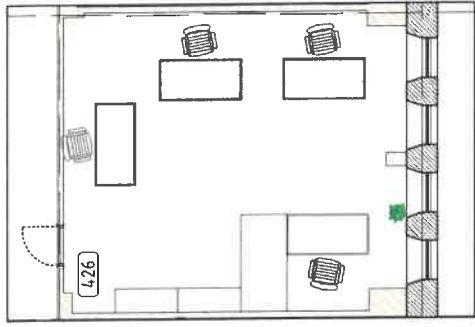

426 ДУГААР ӨРӨӨНИЙ ЗАЙ ХЭМЖЭЭ

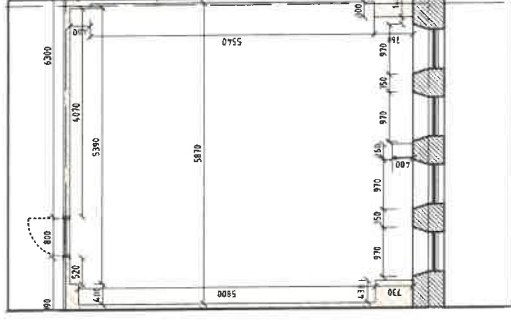

ТАЙЛБАР:

БАЙРШЛЫН СХЕМ:



426 ДУГААР ӨРӨӨНИЙ ХАНЫН ДЭЛГЭЭС М1 : 100

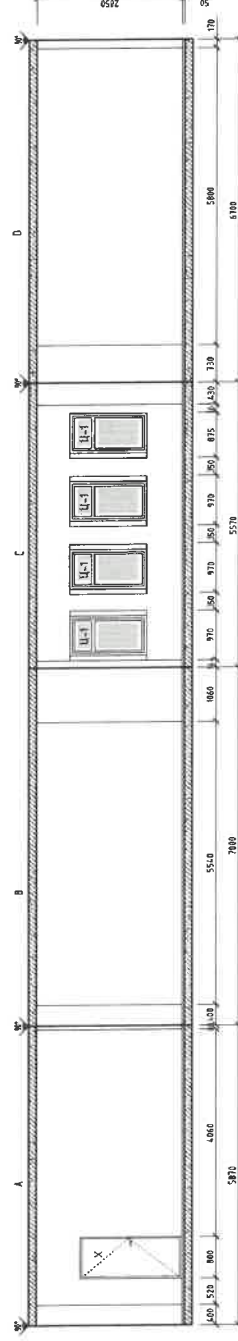

МАТЕРИАЛЫН ТЭМДЭГЛЭГЭЭ

- Гадна хана 600мм
- Дотор хана 120мм
- Шилэн хана 15мм
- Цонх

"Имел Хаалек"  
ХХК

Архитектор	Г.Наранцэцэг
Гүйцэтгэсэн	Г.Наранцэцэг
Шалсан	Ц.Ангарбаярсалан

Улаанбаатар хот, Сүхбаатар дүүрэг, 8-р хороо "НИЙСЛЭЛ ДЭХ ТӨРИЙН АУДИТЫН ГАЗРЫН ЗАСВАР

Хэсэгчилсэн байгуулалт, ханын дэлгээс	
Масштаб:	Зургийн дугаар: Хүдбас:
БГ Шифр: ИХ-2024/10	ТГ Шифр: 2024, АЗ
Болов: БА-	

ХИЙГДЭХ АЖЛЫН ТОО ХЭМЖЭЭ

Д/в	Нэр		Талбай/м2
	Нээж/хэлжээ	Ш	
1	Ханын шүүгэээ цесгах		4

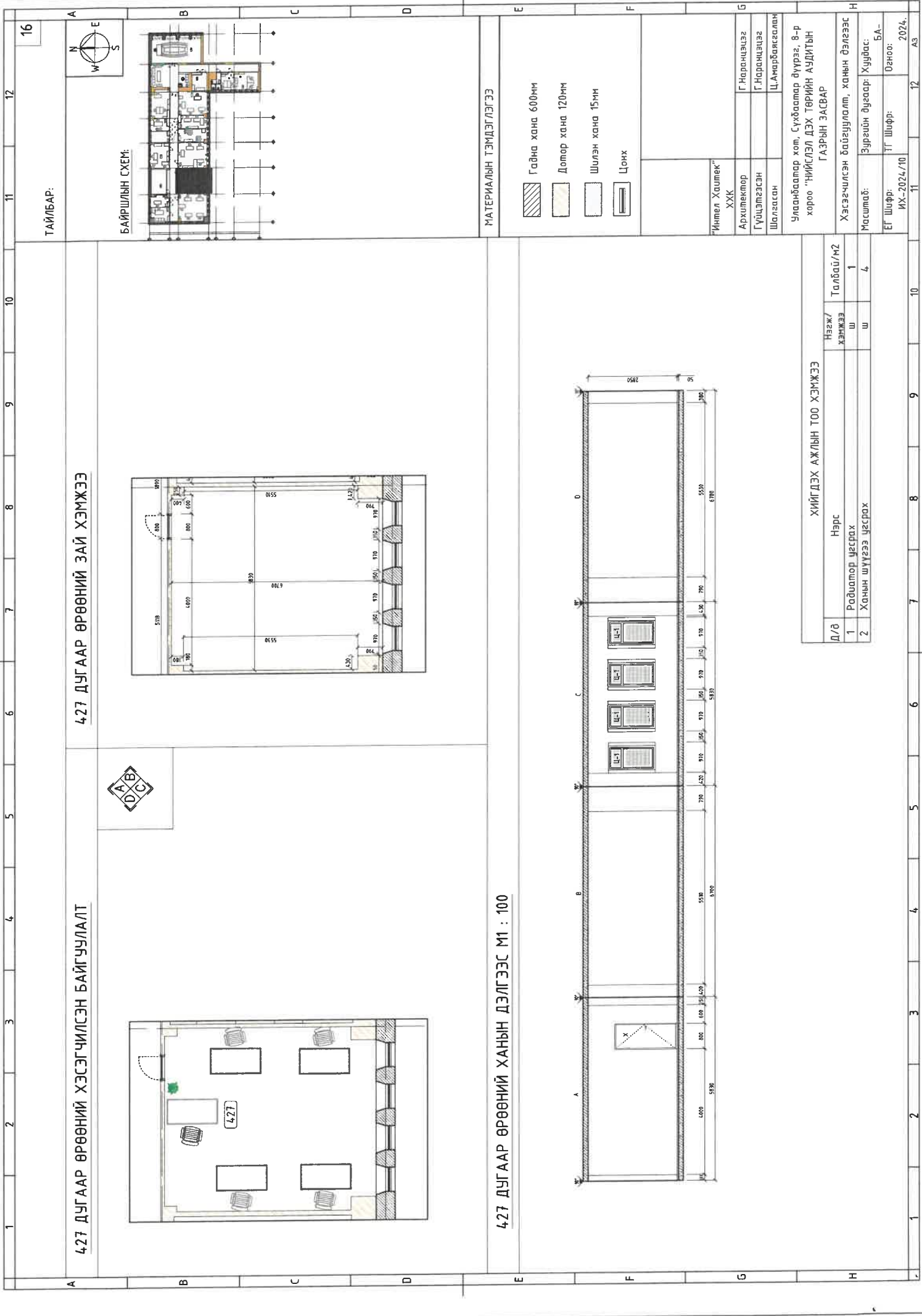

427 ДУГААР ӨРӨӨНИЙ ХЭСЭГЧИЛСЭН БАЙГУУЛАЛТ

427 ДУГААР ӨРӨӨНИЙ ЗАЙ ХЭМЖЭЭ

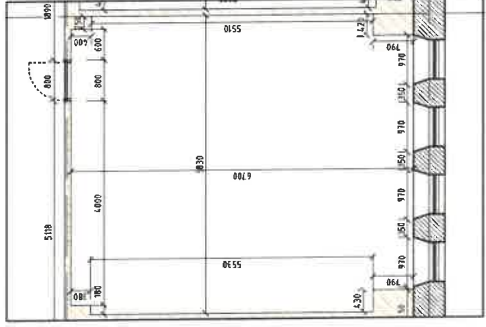
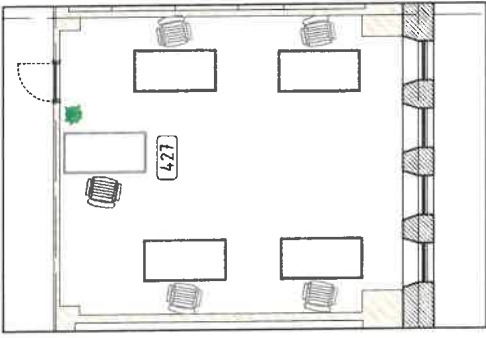

ТАЙЛБАР:

БАЙРШЛЫН СХЕМ:

427 ДУГААР ӨРӨӨНИЙ ХАНЫН ДЭЛГЭЭС М1 : 100

МАТЕРИАЛЫН ТЭМДЭГЛЭГЭЭ

- Гадна хана 600мм
- Дотор хана 120мм
- Шилэн хана 15мм
- Цонх

"Интел Хаалтек"	
Архитектор	Г.Наранцэцэг
Гүйцэтгэсэн	Г.Наранцэцэг
Шалгасан	Ц.Анарбаясгалан

Улаанбаатар хот, Сүхбаатар дүүрэг, 8-р хороо "НИЙСЛЭЛ ДЭХ ТӨРИЙН АЗДИЙН" ГАЗРЫН ЗАСВАР	
Хэсэгчилсэн байгуулалт, ханын дэлгээс	
Масштаб:	Зургийн дугаар: Хуудас: БА-
ЕГ Шифр: ИХ-2024/10	ТГ Шифр: 0204.

ХИЙГДЭХ АЖЛЫН ТОО ХЭМЖЭЭ

Д/д	Нэрс	Нэгж/ХЭМЖЭЭ	Талбай/м2
1	Радиатор цусрах	Ш	1
2	Ханын шүүгээ цусрах	Ш	4

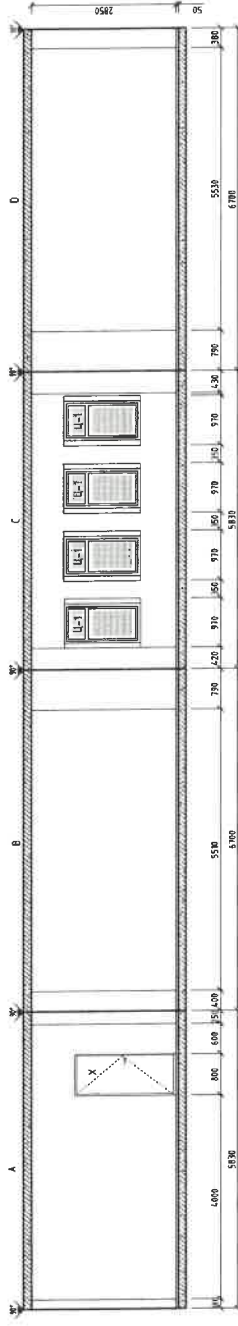



ОДООГИЙН БАЙДЛЫН СУДАЛГАА, 428-Р ӨРӨӨ /ФОТО ЗУРАГ/



“Интел Хаитек” ХХК	Г.Наранццэг
Архитектор	Г.Наранццэг
Гүйцэтгэсэн	Г.Наранццэг
Шалгасан	Ц.Анрабаясгалан
Улаанбаатар хот, Сүхбаатар дүүрэг, 8-р хороо “НИЙСЛЭЛ ДЭХ ТӨРИЙН АУДИТЫН ГАЗРЫН ЗАСВАР	
Одоогийн байдлын судалгаа /фото зураг/	
Масштаб:	Зургийн дугаар: Худгас: БА-1
БГ Шифр: ИХ-2024/10	Огноо: 2024.

428 ДУГААР ӨРӨӨНИЙ ЗАЙ ХЭМЖЭЭ

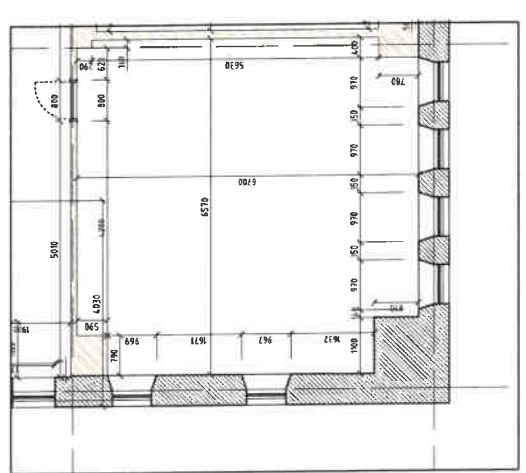

428 ДУГААР ӨРӨӨНИЙ ХЭСЭГЧИЛСЭН БАЙГУУЛАЛТ

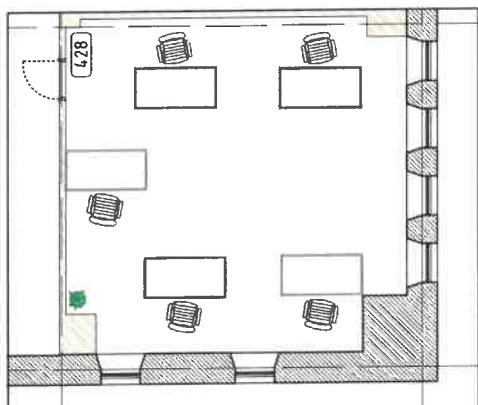

428 ДУГААР ӨРӨӨНИЙ ХАНЫН ДЭЛГЭЭС М1 : 100

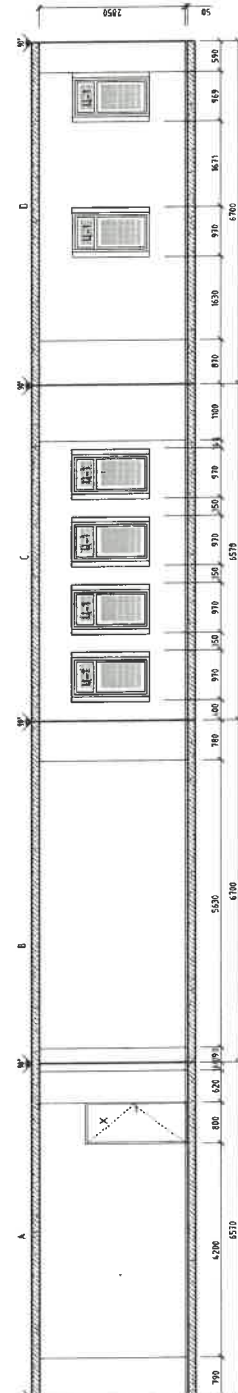

ХИЙГ ДЭХ АЖЛЫН ТОО ХЭМЖЭЭ

Д/д	Нэрс	ХЭМЖЭЭ	Талбай/м2
1	Радиатор цэсрэх	Ш	2
2	Ханын шүүгээ цэсрэх	Ш	4
3	Зэр кондошм сургуулилах	Ш	1

ОДООГИЙН БАЙДЛЫН СУДАЛГАА, 429-Р ӨРӨӨ /ФОТО ЗУРАГ/



ТАЙЛБАР:

"Интел Хаитек"  
ХХК

Архитектор Г.Наранццэг

Гүйцэтгэсэн Г.Наранццэг

Шалгасан Ц.Амарбаясгалан

Улаанбаатар хот, Сүхбаатар дүүрэг, 8-р хороо "НИЙСЛЭЛ ДЭХ ТӨРИЙН АУДИТЫН ГАЗРЫН ЗАСВАР

Овоогийн байдлын судалгаа /фото зураг/

Масштаб: Зурагийн дугаар: Худбас: БА-1

БГ Шифр: ИХ-2024/10

Огноо: 2024. 11 12 АЗ

429 ДҮГЭЭР ӨРӨӨНИЙ ХЭСЭГЧИЛСЭН БАЙГУУЛАЛТ

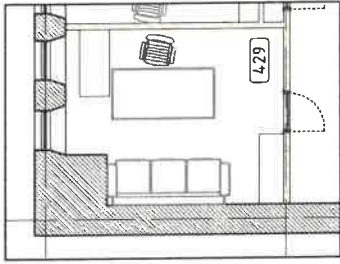

429 ДҮГЭЭР ӨРӨӨНИЙ ЗАЙ ХЭМЖЭЭ

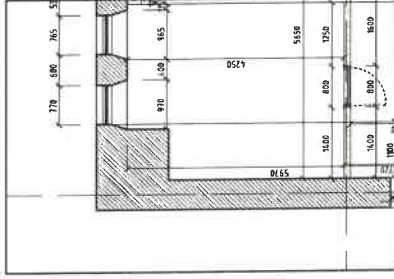

ТАЙЛБАР:

БАЙРШЛЫН СХЕМ:



429 ДҮГЭЭР ӨРӨӨНИЙ ХАНЫН ДЭЛГЭЭС М1 : 100

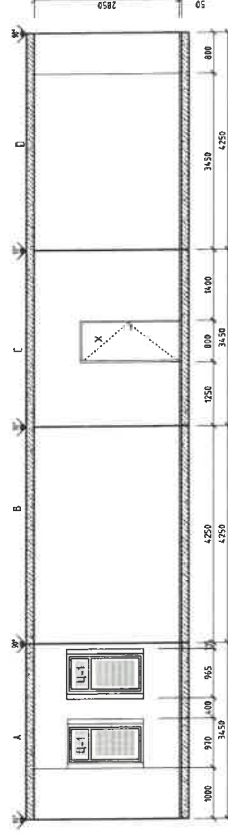

МАТЕРИАЛЫН ТЭМДЭГЛЭГЭЭ

- Гадна хана 600мм
- Дотор хана 120мм
- Шилэн хана 15мм
- Цонх

"Интел Хацтек"

ХХК

Архитектор

Гүйцэтгэгч

Шалгасан

Г.Наранцэцэг

Г.Наранцэцэг

Ц.Анарбаясгалан

Улаанбаатар хот, Сүхбаатар дүүрэг, 8-р хороо "НИЙСЛЭЛ ДЭХ ТӨРИЙН АУДИТЫН ГАЗРЫН ЗАСВАР

Хэсэгчилсэн байгуулалт, ханын дэлгээс

Масштаб: Зураачийн дугаар: Хуудас: БА-

ЕГ Шафр: ТГ Шафр: Огноо: 2024.

ХИЙГДЭХ АЖЛЫН ТОО ХЭМЖЭЭ

Д/д	Нэрс	Нэгж/Хэмжээ	Талбай/м2
1	Радиатор цусгах	ш	1

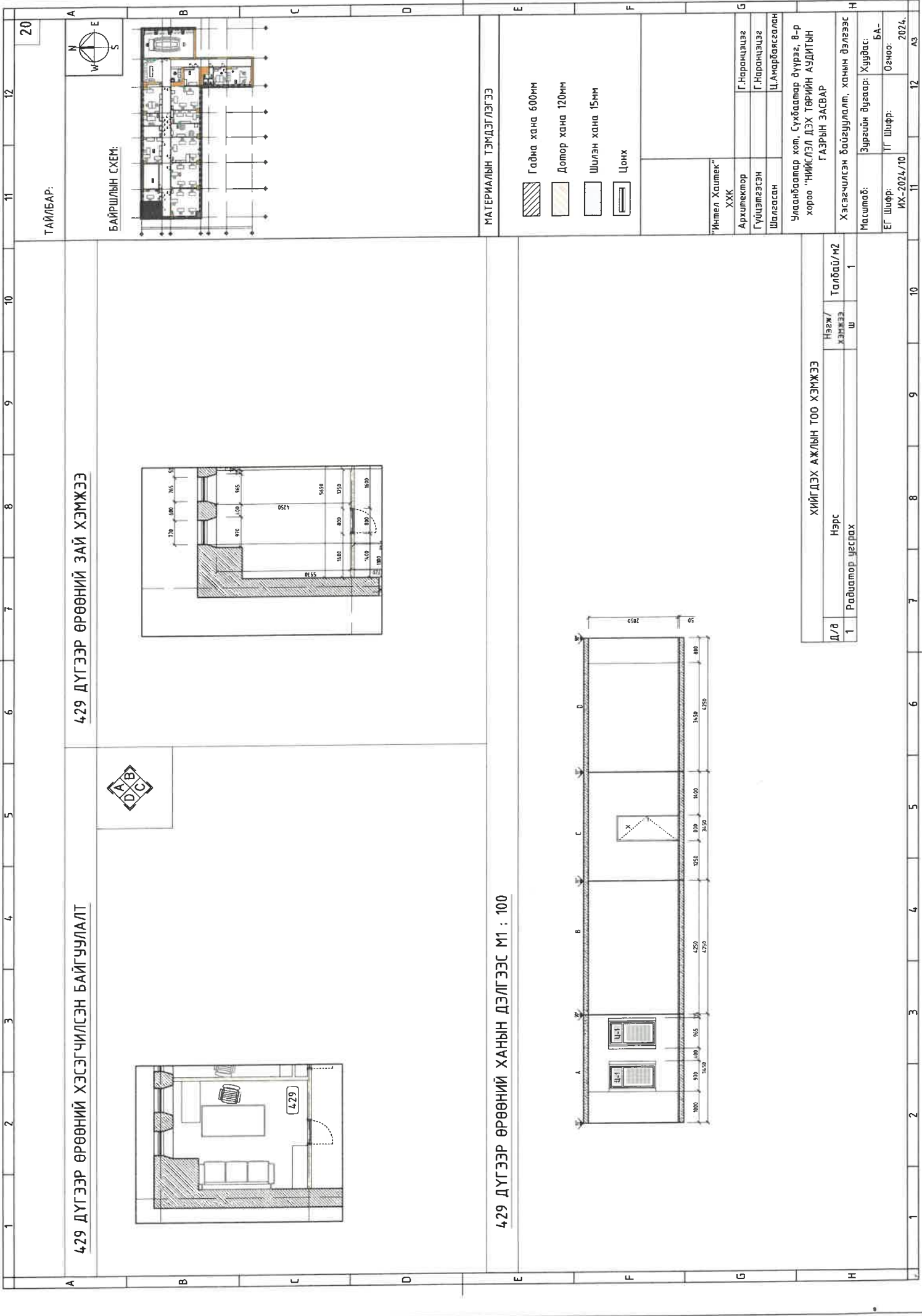

ОДООГИЙН БАЙДЛЫН СУДАЛГАА, 430-Р ӨРӨӨ /ФОТО ЗУРАГ/

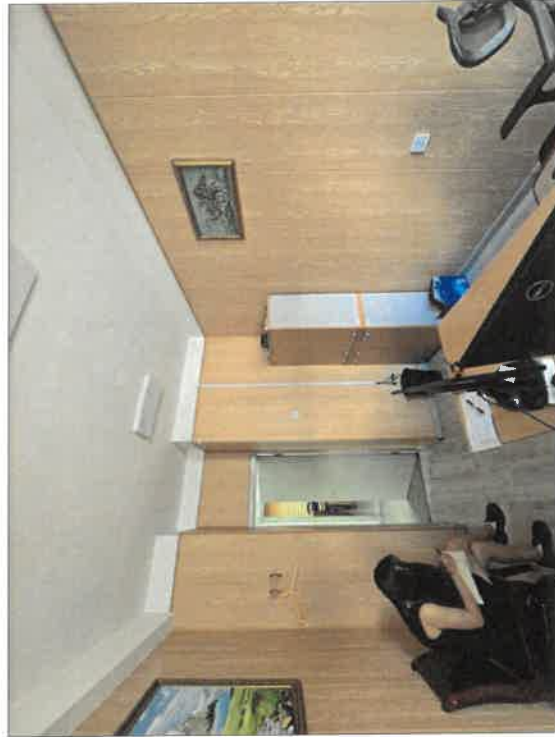

ТАЙЛБАР:

21

"Имел Хаитек"  
ХХК

Архитектор

Гүйцэтгэсэн

Шалгасан

Г.Наранцэцэг

Г.Наранцэцэг

Ц.Амарбаясгалан

Улаанбаатар хот, Сүхбаатар дүүрэг, 8-р хороо "НИЙСЛЭЛ ДЭХ ТӨРИЙН АУДИТЫН ГАЗРЫН ЗАСВАР

Одоогийн байдлын судалгаа /фото зураг/

Масштаб: Зургийн дугаар: Хүдбас: БА-1

ЕГ Шифр: ТГ Шифр: Огноо: 2024, ИХ-2024/10

11 12 АЗ

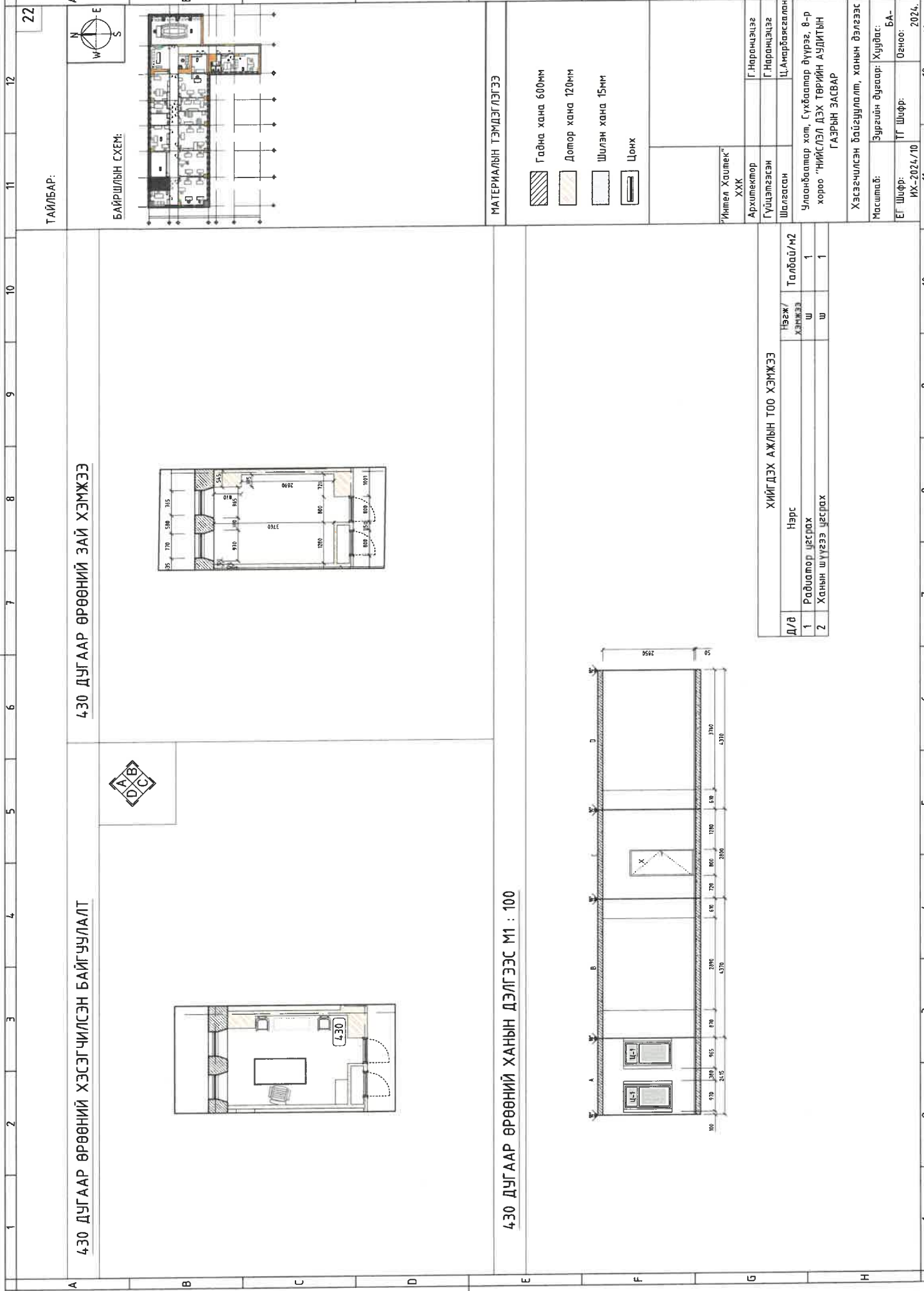





430 ДУГААР ӨРӨӨНИЙ ХЭСЭГЧИЛСЭН БАЙГУУЛАЛТ

430 ДУГААР ӨРӨӨНИЙ ЗАЙ ХЭМЖЭЭ

430 ДУГААР ӨРӨӨНИЙ ХАНЫН ДЭЛГЭЭС М1 : 100

МАТЕРИАЛЫН ТЭМДЭГЛЭГЭЭ

-  Гадна хана 600мм
-  Дотор хана 120мм
-  Шилэн хана 15мм
-  Цонх

ХИЙГДЭХ АЖЛЫН ТОО ХЭМЖЭЭ

Д/в	Нэрс	Талбай/м2
1	Радиатор цэсрэх	Ш
2	Ханын шүүгээ цэсрэх	Ш

"Интел Хацтек"  
ХХК

Архитектор	Г.Наранцаг
Гүйцэтгэсэн	Г.Наранцаг
Шалгасан	Ц.Амарбаясгалан
Улаанбаатар хот, Сүхбаатар дүүрэг, 8-р хороо "НИЙСЛЭЛ ДЭХ ТӨРИЙН АЗДИТЫН ГАЗРЫН ЗАСВАР	

Хэсэгчилсэн байгуулалт, ханын дэлгээс

Масштаб:	Зургийн дугаар:	Хуудас:
ЕГ Шифр:	ТГ Шифр:	Өгөнөө:
ИХ-2024/10		БА-
		Огноо: 2024.

ОДООГИЙН БАЙДЛЫН СУДАЛГАА, 431-Р ӨРӨӨ /ФОТО ЗУРАГ/



ТАЙЛБАР:

23

"Интел Халтек"  
ХХК

Архитектор

Гүйцэтгэгч

Шалсан

Г.Наранцэцэг

Г.Наранцэцэг

Ц.Амарбаясгалан

Улаанбаатар хот, Сүхбаатар дүүрэг, 8-р хороо "НИЙСЛЭЛ ДЭХ ТӨРИЙН АУДИТЫН ГАЗРЫН ЗАСВАР

Одоогийн байдлын судалгаа /фото зураг/

Масштаб: Зургийн дугаар: Хүндэтгэсэн

Б.А-1

Өгөгж: ТГ Шифр: ИХ-2024/10

2024. 11 12

А3

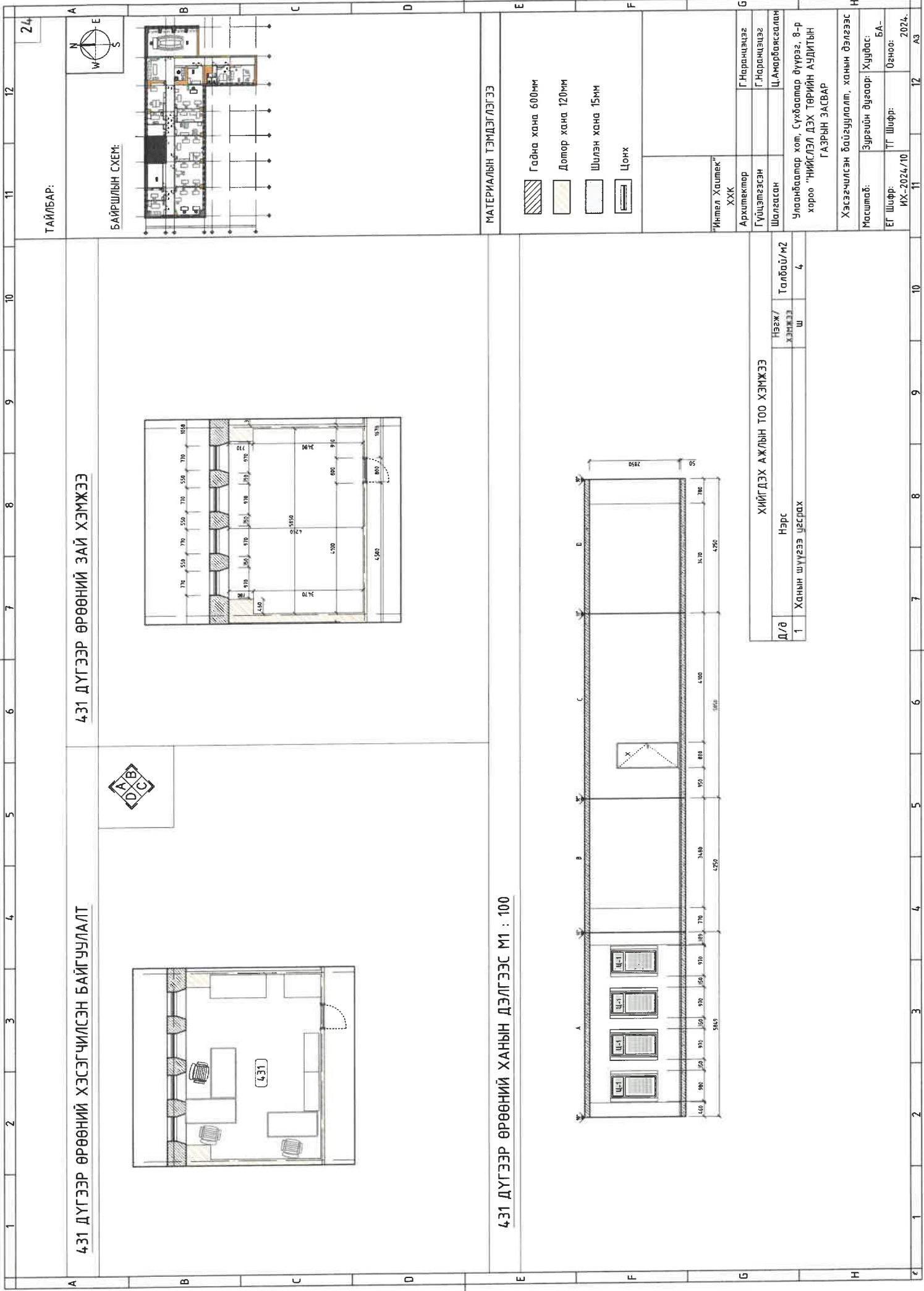

4.31 ДҮГЭЭР ӨРӨӨНИЙ ХЭСЭГЧИЛСЭН БАЙГУУЛАЛТ

4.31 ДҮГЭЭР ӨРӨӨНИЙ ЗАЙ ХЭМЖЭЭ



ТАЙЛБАР:

БАЙРШЛЫН СХЕМ:

24



4.31 ДҮГЭЭР ӨРӨӨНИЙ ХАНЫН ДЭЛГЭЭС М1 : 100

МАТЕРИАЛЫН ТЭМДЭГЛЭГЭЭ

- Гадна хана 600мм
- Дотор хана 120мм
- Шилэн хана 15мм
- Цонх

ХИЙГДЭХ АЖЛЫН ТОО ХЭМЖЭЭ

Д/д	Нэгж / ХЭМЖЭЭ		Талбай/м <sup>2</sup>
	Н	Ш	
1	Ханын шүүгээ цэвэрлэх	4	

Улаанбаатар хот, Сүхбаатар дүүрэг, 8-р хороо "НИЙСЛЭЛ ДЭХ ТӨРИЙН АУДИТЫН ГАЗРЫН ЗАСВАР

Хэсэгчилсэн байгуулалт, ханын дэлгээс

Масштаб: Зургийн дугаар: Хүүдас: БА-

ЕГ Шифр: ТГ Шифр: Огноо: ИХ-2024/10 2024.

1 2 3 4 5 6 7 8 9 10 11 12 А В С D E F G H



432 ДУГААР ӨРӨӨНИЙ ХЭСЭГЧИЛСЭН БАЙГУУЛАЛТ

432 ДУГААР ӨРӨӨНИЙ ЗАЙ ХЭМЖЭЭ

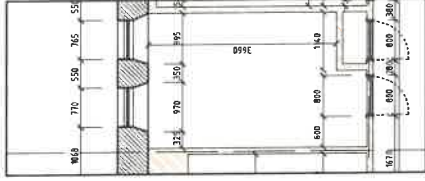

БАЙРШЛЫН СХЕМ:



ТАЙЛБАР:

432 ДУГААР ӨРӨӨНИЙ ХАНЫН ДЭЛГЭЭС М1 : 100

МАТЕРИАЛЫН ТЭМДЭГЛЭГЭЭ

- Гадна хана 600мм
- Дотор хана 120мм
- Шилэн хана 15мм
- Цонх

"Нимел Хаалмак"  
ХХК

Архитектор	Г.Наранцэцэг
Гүйцэтгэсэн	Г.Наранцэцэг
Шалсан	Ц.Амарбаясгалан

Улаанбаатар хот, Сүхбаатар дүүрэг, 8-р хороо "НИЙСЛЭЛ ДЭХ ТӨРИЙН АУДИТЫН ГАЗРЫН ЗАСВАР

Хэсэгчилсэн байгуулалт, ханын дэлгээс

Масштаб: Зургийн дугаар: Хуудас:

ӨГ Шифр: ТГ Шифр: Өгнос: БА-

ИХ-2024/10 11 12 2024.

ХИЙГ ДЭХ АЖЛЫН ТОО ХЭМЖЭЭ

Д/Ө	Нэрс	Назж/Хэмжээ		Талбай/м2
		Хэмжээ	Талбай/м2	
1	Гойлын хавтгай хана цусрах	м2	35.36	
2	Цонхны амалгаа буцах	м2	3.18	
3	Ханын шүүгээ цусрах	ш	1	

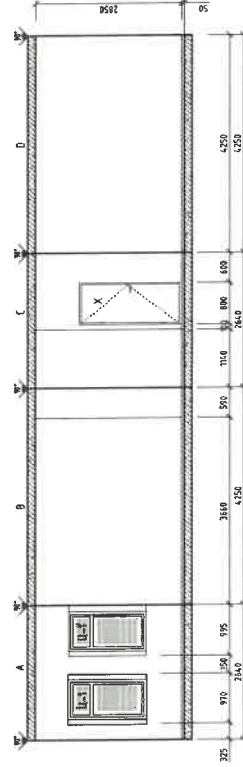

ОДООГИЙН БАЙДЛЫН СУДАЛГАА, 433-Р ӨРӨӨ /ФОТО ЗУРАГ/



ТАЙЛБАР:

26

"Интел Хацтек"

ХХК

Арсенхотгор

Гүйцэтгэсэн

Шалсан

Г.Наранцзэг

Г.Наранцзэг

Ц.Амарбаясгалан

Улаанбаатар хот, Сүхбаатар дүүрэг, 8-р

хороо "НИЙСЛЭЛ ДЭХ ТӨРИЙН АУДИТЫН

ГАЗРЫН ЗАСВАР

Одоогийн байдлын судалгаа /фото зураг/

Масштаб: Зургийн дугаар: Хуудас:

БА-1 БА-

ЕГ Шифр: ТГ Шифр: Огноо: 2024.

ИХ-2024/10

11 12 АЗ

433 ДУГААР ӨРӨӨНИЙ ХЭСЭГЧИЛСЭН БАЙГУУЛАЛТ

433 ДУГААР ӨРӨӨНИЙ ЗАЙ ХЭМЖЭЭ

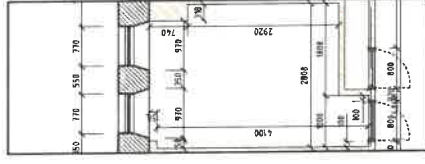
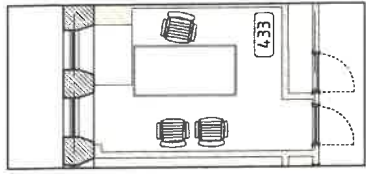

БАЙШЛЫН СХЕМ:

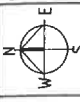

ТАЙЛБАР:

433 ДУГААР ӨРӨӨНИЙ ХАНЫН ДЭЛГЭЭС М1 : 100

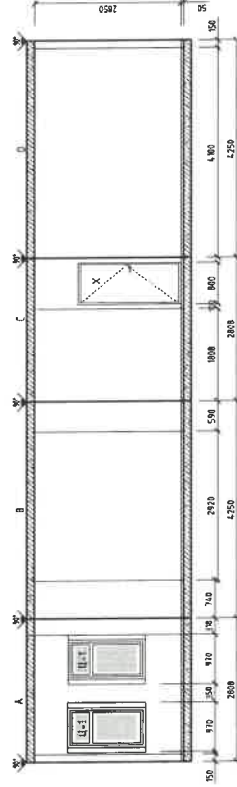

МАТЕРИАЛЫН ТЭМДЭГЛЭГЭЭ

- Гадна хана 600мм
- Дотор хана 120мм
- Шилэн хана 15мм
- Цонх

"Имел Хаитек"  
ХХК

Архитектор	Г.Наранцэцэг
Гүйцэтгэгч	Г.Наранцэцэг
Шалгарсан	Ц.Амарбаясгалан

Улаанбаатар хот, Сүхбаатар дүүрэг, 8-р хороо "НИЙСЛЭЛ ДЭХ ТӨРИЙН АУДИТЫН ГАЗРЫН ЗАСВАР

Хэсэгчилсэн байгуулалт, ханын Дэлгээс	Масштаб:	Зурагын дугаар:	Хуудас:
ЭГ Шифр:	ТТ Шифр:	Огноо:	2024.
ИХ-2024/10		11	12 А3

ХИЙГ ДЭХ АЖЛЫН ТОО ХЭМЖЭЭ

Д/в	Нэр	Нэгж/Хэмжээ	Талбай/М2
1	Гойлын хавтган хана цусрах	М2	36.33
2	Цонхны дэмлэг бүүдэх	М2	3.18
3	Ханын шүүгээ цусрах	Ш	1

ОДООГИЙН БАЙДЛЫН СУДАЛГАА, 434-Р ӨРӨӨ /ФОТО ЗУРАГ/



ТАЙЛАР:

28

"Инел Хацтек"

ХХК

Архитектор

Гүйцэтгэсэн

Шалгатан

Г.Наранцаг

Г.Наранцаг

Ц.Анорбаясан

Улаанбаатар хот, Сүхбаатар дүүрэг, 8-р хороо "НИЙСЛЭЛ ДЭХ ТӨРИЙН АЗУДИЙН ГАЗРЫН ЗАСВАР

Обьектийн байдлын судалгаа / фото зураг/

Масштаб: Зурагийн дугаар: Хуудас:

ЕГ Шифр: ТГ Шифр: Өгөгдөл: 2024.

ИХ-2024/10

11

12

А3

434 ДҮГЭЭР ӨРӨӨНИЙ ХЭСЭГЧИЛСЭН БАЙГУУЛАЛТ

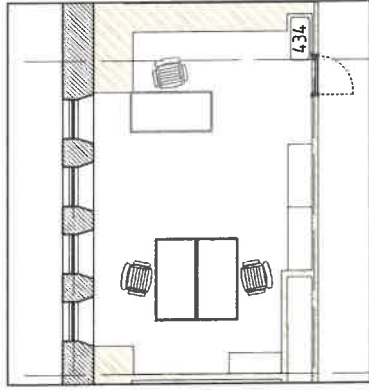

434 ДҮГЭЭР ӨРӨӨНИЙ ЗАЙ ХЭМЖЭЭ

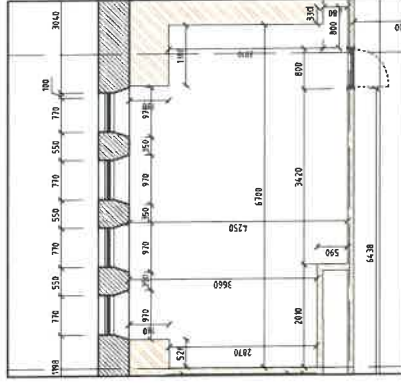

ТАЙЛБАР:

БАЙРШЛЫН СХЕМ:



434 ДУГААР ӨРӨӨНИЙ ХАНЫН ДЭЛГЭЭС М1 : 100

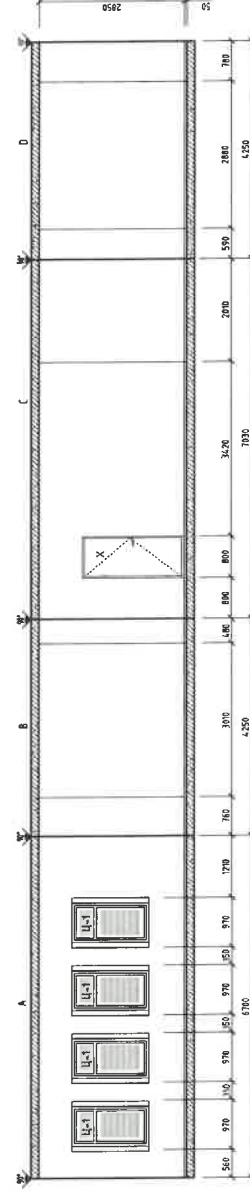

МАТЕРИАЛЫН ТЭМДЭГЛЭГЭЭ

- Гадна хана 600мм
- Дотор хана 120мм
- Шилэн хана 15мм
- Цонх

Улаанбаатар хот, Сүхбаатар дүүрэг, 8-р хороо "НИИСЛЭЛ ДЭХ ТӨРИЙН АУДИТЫН ГАЗРЫН ЗАСВАР"	Шалгасан	Ц.Амарбаясгалан
"Ийнэл Хаштек" ХХК	Гүйцэтгэсэн	Г.Наранцэцэг
Архитектор	Г.Наранцэцэг	Г.Наранцэцэг
Улаанбаатар хот, Сүхбаатар дүүрэг, 8-р хороо "НИИСЛЭЛ ДЭХ ТӨРИЙН АУДИТЫН ГАЗРЫН ЗАСВАР"	Хэсэгчилсэн байгуулалт, ханын Вэлгээс	
Масштаб:	Зургийн дугаар:	Хуудас: БА-
ЕГ Шифр: ИХ-2024./10	ТГ Шифр:	Огноо: 2024.
	11	12
		А3

ХИЙГДЭХ АЖЛЫН ТОО ХЭМЖЭЭ

Д/д	Нэрс	Нэгж/ХЭМЖЭЭ	Талбай/м2
1	Радиолор цэвэрлэх	ш	2
2	Ханын шүүгээ цэвэрлэх	ш	4

	1	2	3	4	5	6	7	8	9	10	11	12						
	ОДООГИЙН БАЙДЛЫН СУДАЛГАА, 435-Р ӨРӨӨ /ФОТО ЗУРАГ/																	
ТАЙЛБАР:	30																	
A																		
B																		
C																		
D																		
E																		
F																		
G	<table border="0"> <tr> <td>"Имел Хаалтек" ХХК</td> <td>Г.Наранццэг</td> </tr> <tr> <td>Архитектор</td> <td>Г.Наранццэг</td> </tr> <tr> <td>Гүйцэтгэсэн Шалгасан</td> <td>Ц.Амарбаясгалан</td> </tr> </table> <p>Улаанбаатар хот, Сүхбаатар дүүрэг, 8-р хороо "НИЙСЛЭЛ ДЭХ ТӨРИЙН АУДИТЫН ГАЗРЫН ЗАСВАР</p>												"Имел Хаалтек" ХХК	Г.Наранццэг	Архитектор	Г.Наранццэг	Гүйцэтгэсэн Шалгасан	Ц.Амарбаясгалан
"Имел Хаалтек" ХХК	Г.Наранццэг																	
Архитектор	Г.Наранццэг																	
Гүйцэтгэсэн Шалгасан	Ц.Амарбаясгалан																	
H	<table border="0"> <tr> <td>Одоогийн байдлын судалгаа /фото зураг/</td> </tr> <tr> <td>Масштаб: Зургийн дугаар: Хуудас: БА-1</td> </tr> <tr> <td>ЕГ Шифр: ТГ Шифр: Огноо: ИХ-2024/10 2024.</td> </tr> </table>												Одоогийн байдлын судалгаа /фото зураг/	Масштаб: Зургийн дугаар: Хуудас: БА-1	ЕГ Шифр: ТГ Шифр: Огноо: ИХ-2024/10 2024.			
Одоогийн байдлын судалгаа /фото зураг/																		
Масштаб: Зургийн дугаар: Хуудас: БА-1																		
ЕГ Шифр: ТГ Шифр: Огноо: ИХ-2024/10 2024.																		
	1	2	3	4	5	6	7	8	9	10	11	12	А3					

423 ДУГААР ӨРӨӨНИЙ ХАНЫН ДЭЛГЭЭС М1 : 100

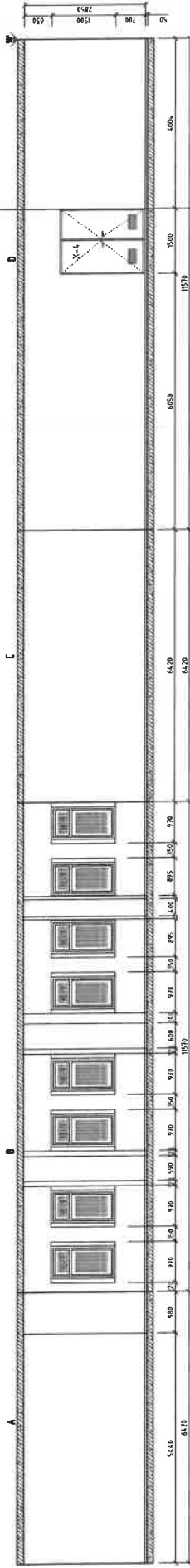

ТАЙЛБАР:

435 ДУГААР ӨРӨӨНИЙ ХЭСЭГЧИЛСЭН БАЙГУУЛАЛТ

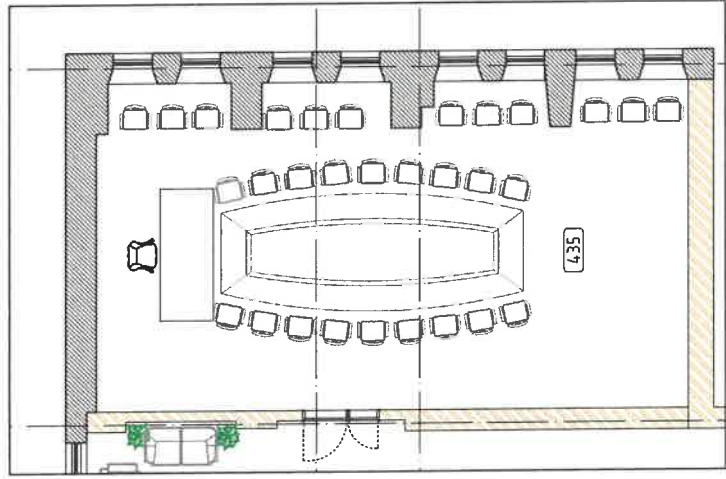

435 ДУГААР ӨРӨӨНИЙ ЗАЙ ХЭМЖЭЭ

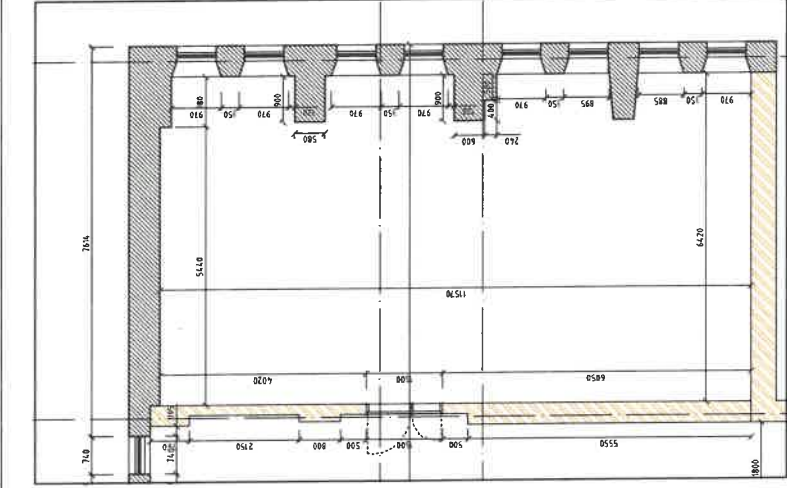

ХИЙГ ДЭХ АЖЛЫН ТОО ХЭМЖЭЭ

Д/д	Нэрс	Нэгж/Хэмжээ	Талбай/м2
1	Радиатор цусрах	ш	8
2	Гоёлын хабтан хана цусрах	м2	90.30
3	Цонхны амлгаа бидэх	м2	12.71
4	Шал хшлах	м2	74.06
5	Шаланд дроз наах	м2	74.06
6	Гэрэлтүүлэг цусрах	ш	10
7	Хөшгө суурилуулах	ш	8

МАТЕРИАЛЫН ТЭМДЭГЛЭГЭЭ

- Гадна хана 600мм
- Дотор хана 120мм
- Шилэн хана 15мм
- Цонх

БАЙРШЛЫН СХЕМ:



"Имел Хаштек"  
ХХК

Архитектор	Г.Наранцаг
Гүйцэтгэсэн	Г.Наранцаг
Шалгасан	Ц.Амарбаясгалан
Улаанбаатар хот, Сүхбаатар дүүрэг, 8-р хороо "НИЙСЛЭЛ ДЭХ ТӨРИЙН АУДИТЫН ГАЗРЫН ЗАСВАР	
Хэсэгчилсэн байгуулалт, ханын дэлгээс	
Масштаб:	Зургийн дугаар: Хуудас: БА-
ЕГ Шифр: ИХ-2024/10	ТГ Шифр: Огноо: 2024.







ТАЙЛААР:

ОДООГИЙН БАЙДЛЫН СУДАЛГАА, 4-Р ДАВХАРЫН КОРИДОРЬ /ФОТО ЗУРАГ/



МАТЕРИАЛЫН ТЭМДЭГЛЭГЭЭ

-  Гадна хана 600мм
-  Дотор хана 120мм
-  Шилэн хана 15мм
-  Цонх

"Интел Хаитек"		Г.Наранцэцэг	
ХХК		Г.Наранцэцэг	
Архитектор	Г.Наранцэцэг	Г.Наранцэцэг	Г.Наранцэцэг
Гүйцэтгэсэн	Шалгасан	Ц.Амарбаясгалан	
Улаанбаатар хот, Сүхбаатар дүүрэг, 8-р хороо "НИЙСЛЭЛ ДЭХ ТӨРИЙН АСУЛТЫН ГАЗРЫН ЗАСВАР			
Одоогийн байдлын судалгаа / фото зураг/			
Масштаб:	Зургийн дугаар: Хуудас:		
ЕГ Шифр:	ТГ Шифр:	Огноо:	
ИХ-2024/10		2024.	
	11	12	А3



4 ДҮГЭЭР ДАВХАРЫН КОРИДОРЫН БАЙГУУЛАЛТ М1:100

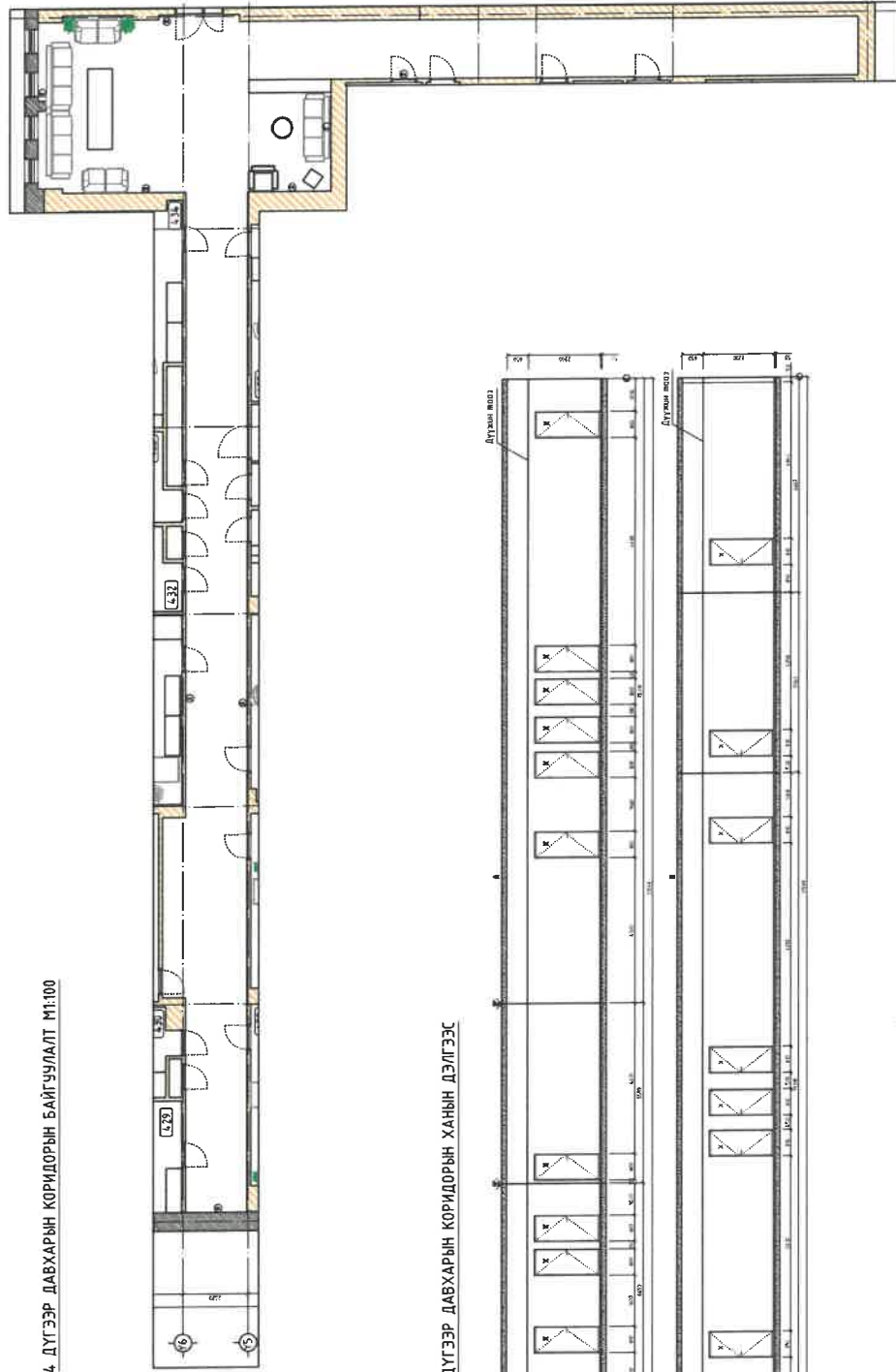

ТАЙЛБАР.

БАЙРШЫН СХЕМ:

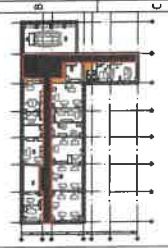

4 ДҮГЭЭР ДАВХАРЫН КОРИДОРЫН ХАНЫН ДЭЛГЭЭС

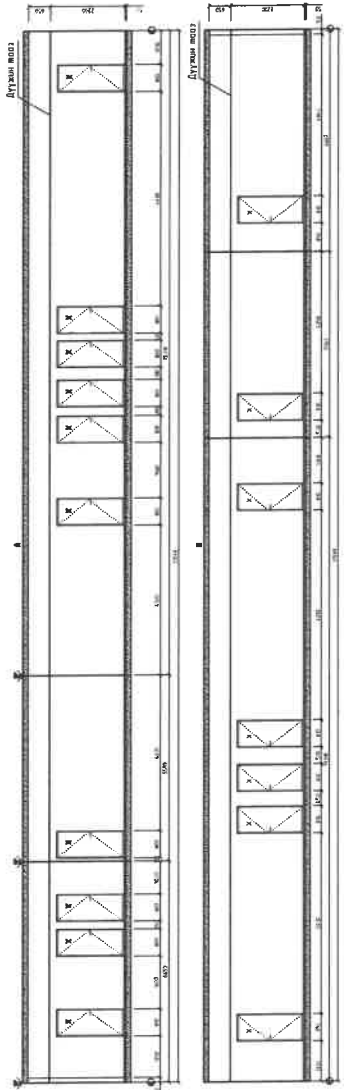

МАТЕРИАЛЫН ТЭМДЭГ/ЛЭГЭЭ

- Говь хань 600мм
- Дотор хань 120мм
- Шэрэг хань 15мм
- Цонх

Ижил Хувиус	Г Нормлагагч
ХХК	Г Нормчлагч
Архитектор	Г Нормчлагч
Гүйцэтгэл	Г Нормчлагч
Шалгалт	Г Нормчлагч
Улаанбаатар хөл. Сүхбаатар дүүрэг, 6-р хороо "НИКС/ЭЗ" ДЭХ ТӨРИЙН АЗВИЙН ГАЗРЫН ЗАСГАР	
4-р байрарын коридорын байгуулалт	
Мөхөдөгч	Эргэлт дугаар
Г Ширээ	Г Ширээ
ИХ-2024/10	Огноо 2024.

ТАЙЛБАР



МАТЕРИАЛЫН ТЭНДЭГЛЭГЭЭ

- Говь хөвч 60мм
- Дотор хөвч 120мм
- Шилэн хөвч 15мм
- Цонк

Урьдчилсан	Г.Норонраг
Архитектор	Г.Норонраг
Гүйцэтгэл	Г.Норонраг
Шалсан	Ц.Амрагжавсүх

Учирбаримд хөвч, сууриалбар бүрээс 8-р хороо "НИГЭДЭЛ ДЭХ ТӨРИЙН АУДИТЫН" ГАЗРЫН ЗАСВАР

4-р байрны коридорын зөв хэмжээ

Наснаас	Урьдны бүтээл	Хуудас
1/ Шэр	1/ Шэр	Б.А.-4
2/ Шэр	2/ Шэр	Осоо 100.4

4 ДҮГЭЭР ДАВХАРЫН КОРИДОРЫН ЗАЙ ХЭМЖЭЭ М1:100

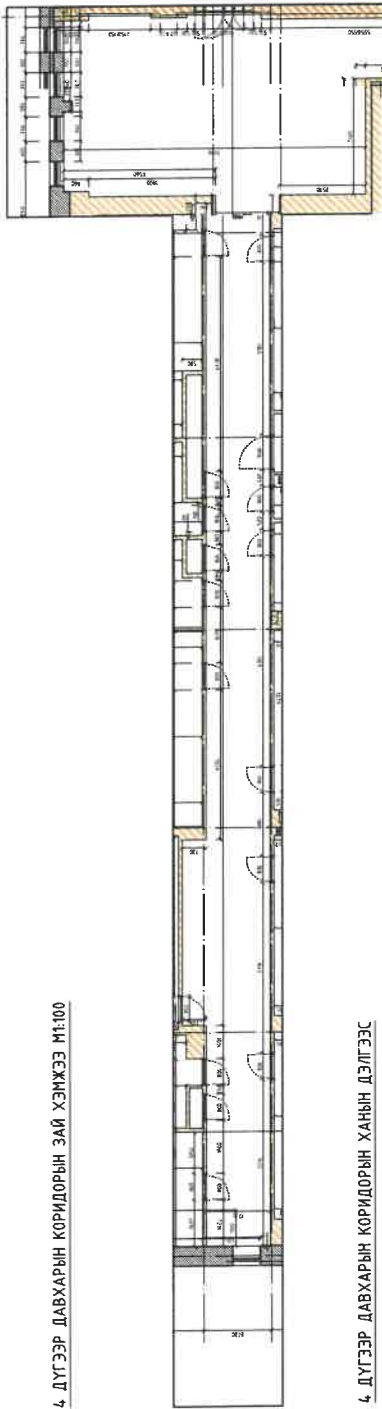

4 ДҮГЭЭР ДАВХАРЫН КОРИДОРЫН ХАНЫН ДЭЛГЭЭС

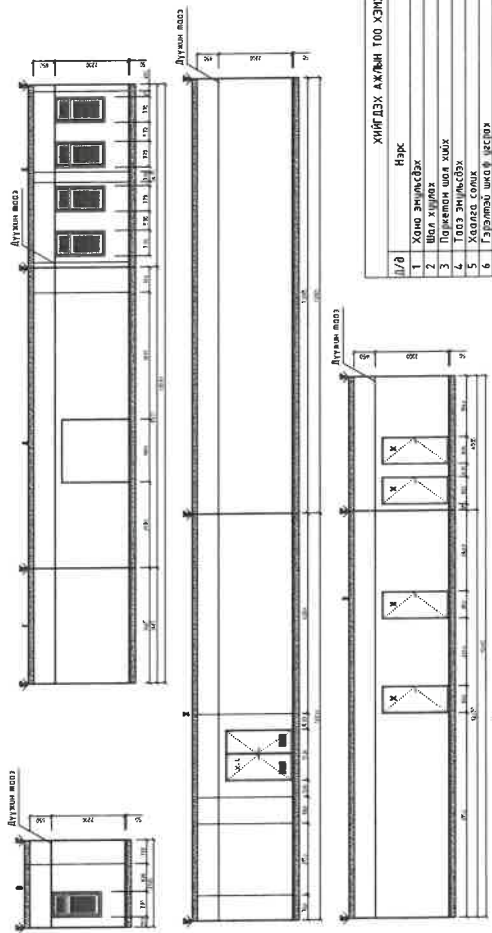

ХИЙГДЭХ АЖИЛ 100 ХЭМЖЭЭ

Д/В	Тайлбар	Толбуул/м2
1	Хөвч энгэрсэх	16,170
2	Шилэн хөвч	16,170
3	Полчлон шилэн хөвч	16,170
4	Түүвэ энгэрсэх	16,170
5	Хөвчөөр сэлэх	1
6	Гэгээлэг шилэн өргөс	1

1			2			3			4			5			6			7			8			9			10			11			12																																																																	
A			B			C			D			E			F			G			H																																																																													
<p><b>Барилга архитектурын зургийн жагсаалт</b></p> <table border="1"> <tr> <th>Д/д</th> <th>Хуудасны нэр</th> <th>Хуудасны мөр</th> </tr> <tr> <td>1</td> <td>Зургийн жагсаалт, тайлбар бичиг</td> <td>БА-1</td> </tr> <tr> <td>2</td> <td>4 дүгээр давхарын байгуулалт</td> <td>БА-2</td> </tr> <tr> <td>3</td> <td>4-р давхарын өөрчлөлийн байгуулалт</td> <td>БА-3</td> </tr> <tr> <td>4</td> <td>420-р өрөө /фото зураг/</td> <td>БА-4</td> </tr> <tr> <td>5</td> <td>Хэсэгчилсэн байгуулалт, ханын дэлгээ</td> <td>БА-5</td> </tr> <tr> <td>6</td> <td>420-р өрөө /фото зураг/</td> <td>БА-6</td> </tr> <tr> <td>7</td> <td>Хэсэгчилсэн байгуулалт, ханын дэлгээ</td> <td>БА-7</td> </tr> <tr> <td>8</td> <td>420-р өрөө /фото зураг/</td> <td>БА-8</td> </tr> <tr> <td>9</td> <td>Хэсэгчилсэн байгуулалт, ханын дэлгээ</td> <td>БА-9</td> </tr> <tr> <td>10</td> <td>420-р өрөө /фото зураг/</td> <td>БА-10</td> </tr> <tr> <td>11</td> <td>Хэсэгчилсэн байгуулалт, ханын дэлгээ</td> <td>БА-11</td> </tr> <tr> <td>12</td> <td></td> <td>БА-12</td> </tr> </table>												Д/д	Хуудасны нэр	Хуудасны мөр	1	Зургийн жагсаалт, тайлбар бичиг	БА-1	2	4 дүгээр давхарын байгуулалт	БА-2	3	4-р давхарын өөрчлөлийн байгуулалт	БА-3	4	420-р өрөө /фото зураг/	БА-4	5	Хэсэгчилсэн байгуулалт, ханын дэлгээ	БА-5	6	420-р өрөө /фото зураг/	БА-6	7	Хэсэгчилсэн байгуулалт, ханын дэлгээ	БА-7	8	420-р өрөө /фото зураг/	БА-8	9	Хэсэгчилсэн байгуулалт, ханын дэлгээ	БА-9	10	420-р өрөө /фото зураг/	БА-10	11	Хэсэгчилсэн байгуулалт, ханын дэлгээ	БА-11	12		БА-12	<p><b>Үндэслэл:</b> Монгол улсын Сангийн сайдын 2024 оны 04 дүгээр сарын 22-ны өргөөн 74 дүгээр тушаал</p> <p><b>Байршил:</b> Улаанбаатар хот, Сүхбаатар дүүрэг, 8 хороо, "Нийслэл дэх төрийн аудитын байрны дотор засвар."</p> <p><b>Тайлбар бичиг:</b> - Нийслэл дэх төрийн аудитын газар нь Соёлын төв өргөөний барилгын Б хэсэгт байрладаг. Уг барилга нь анх 1987 онд "Шинжлэх ухаан техник соёлын ордон" гэсэн нэртэйгээр баригдаж байсан ба А, Б, Г хэсгээс бүрддэг бөгөөд цутгамал бетон суурьтай, тоосгон хана, төмөр бетон хүчмэл дээвэртэй, 290 өрөө тасалгатай, нийт 15,000 м<sup>2</sup> талбайтай, 13 давхар барилга юм. Төвлөрсөн инженерийн шугам сүлжээнд бүрэн холбогдсон.</p> <p>- Нийслэл дэх төрийн аудитын газар нь Нийслэлийн өмчийн нэгдүгээр байрны 4, 5, 6, 9 дүгээр давхаруудад байрладаг.</p> <p><b>Дотор засал:</b> 4-р давхартаа нийт 16 өрөө, 5-р давхартаа нийт 10 өрөө, 6-р давхартаа 3 өрөө, 9-р давхартаа 1 өрөө болон 4,5 дугаар давхаруудын коридори засварыг хийж гүйцэтгэнэ.</p> <p><b>Ашигласан норм ба дүрэм:</b></p> <ul style="list-style-type: none"> <li>- Олон нийт иргэний барилга /БНБД 31-03-03/</li> <li>- Хот тасгаоны төлөвлөлт, барилгажилтын норм ба дүрэм /БНБД 31-01-04/</li> <li>- Барилга байгууламжийн зурга төсөл зохиох галын аюулгүй норм /БНБД 21-02-02/</li> <li>- Заслын ажил /БНБД 31-10-05/</li> <li>- Дээврийн хучлага /БНБД 31-02-03/</li> <li>- Барилга байгууламжийн галын аюулгүй байдал /БНБД 21-01-02/</li> </ul>												<p><b>АРХИТЕКТУРЫН ТЭМДЭГЛЭГЭЭ</b></p> <ul style="list-style-type: none"> <li>ӨРӨӨНИЙ ДАГААР</li> <li>ӨРӨӨНИЙ ДАГААР</li> <li>ӨРӨӨНИЙ КӨР (MNS ISO 457-2:2002)</li> <li>ӨРӨӨНИЙ КӨР</li> <li>БЛОК, ОРЦЫ ДАГААР-АЙЛ, ХЭСГИЙН ДАГААР-ХАМААРАГДАХ ӨРӨӨНИЙ ДАГААР (MNS ISO 457-2:2002)</li> <li>ЦОЖИХ ДАГААР</li> <li>MNS 3757-3 : 2013 (каверлажлац)</li> <li>ШИЛЭН ХАНЫН ДАГААР</li> <li>ХААЛГАЛНЫ ҮЛЭЖЭН ТЭМДЭГЛЭГЭЭ (MNS 3757-11 : 2016 шү-5)</li> <li>ХАНЫН ТӨРӨЛИЙН МАРК БОЛИН ДАГААР</li> <li>БАРЦАЛАЛТ ДЭЭР ТҮВШИН</li> <li>ЗАХ ТЭМДЭГЛЭГЭЭ</li> <li>MNS 3757-3 2013 шү11</li> <li>НУХИЙН УРТ Х ӨРГӨН</li> <li>ШАЛМАЛ ИҮХ ХҮРТЭЛХ ӨНДӨР</li> <li>БАРЦАЛАЛТ ДЭЭРХ НАЛУУГИЙН ЧИГ ЗААЛСАН СҮМ (MNS 3757-3:2013 шү-10)</li> <li>ШАЛЫН ТӨРӨЛИЙГ ДАГААРЛАХ MNS (3757-15:2014 шү-8)</li> </ul> <p><b>Хэсгээс төлөвлөгөө</b> MNS 3757-3:2013</p> <p><b>Зургийн хүрээний формат</b> MNS ISO 5457 : 2003 шү-4</p>												<p>ТАЙЛБАР:</p> <table border="1"> <tr> <td>"Интел Хаустек" ХХК</td> <td>Г.Наранцагз</td> </tr> <tr> <td>Архитектор</td> <td>Г.Наранцагз</td> </tr> <tr> <td>Гүйцэтгэгч</td> <td>Г.Наранцагз</td> </tr> <tr> <td>Шалгасан</td> <td>Ц.Амарбаясгалан</td> </tr> </table> <p>Улаанбаатар хот, Сүхбаатар дүүрэг, 8-р хороо "НИЙСЛЭЛ ДЭХ ТӨРӨЙН АУДИТЫН ГАЗРЫН ЗАСВАР</p> <table border="1"> <tr> <td>Зургийн жагсаалт, тайлбар бичиг</td> </tr> <tr> <td>Масштаб: Зургийн дугаар: Хуудас: БА-1</td> </tr> <tr> <td>ЭГ Шурф: ТГ Шурф: ИХ-2024/10</td> </tr> <tr> <td>Огноо: 2024,</td> </tr> </table>												"Интел Хаустек" ХХК	Г.Наранцагз	Архитектор	Г.Наранцагз	Гүйцэтгэгч	Г.Наранцагз	Шалгасан	Ц.Амарбаясгалан	Зургийн жагсаалт, тайлбар бичиг	Масштаб: Зургийн дугаар: Хуудас: БА-1	ЭГ Шурф: ТГ Шурф: ИХ-2024/10	Огноо: 2024,
Д/д	Хуудасны нэр	Хуудасны мөр																																																																																																
1	Зургийн жагсаалт, тайлбар бичиг	БА-1																																																																																																
2	4 дүгээр давхарын байгуулалт	БА-2																																																																																																
3	4-р давхарын өөрчлөлийн байгуулалт	БА-3																																																																																																
4	420-р өрөө /фото зураг/	БА-4																																																																																																
5	Хэсэгчилсэн байгуулалт, ханын дэлгээ	БА-5																																																																																																
6	420-р өрөө /фото зураг/	БА-6																																																																																																
7	Хэсэгчилсэн байгуулалт, ханын дэлгээ	БА-7																																																																																																
8	420-р өрөө /фото зураг/	БА-8																																																																																																
9	Хэсэгчилсэн байгуулалт, ханын дэлгээ	БА-9																																																																																																
10	420-р өрөө /фото зураг/	БА-10																																																																																																
11	Хэсэгчилсэн байгуулалт, ханын дэлгээ	БА-11																																																																																																
12		БА-12																																																																																																
"Интел Хаустек" ХХК	Г.Наранцагз																																																																																																	
Архитектор	Г.Наранцагз																																																																																																	
Гүйцэтгэгч	Г.Наранцагз																																																																																																	
Шалгасан	Ц.Амарбаясгалан																																																																																																	
Зургийн жагсаалт, тайлбар бичиг																																																																																																		
Масштаб: Зургийн дугаар: Хуудас: БА-1																																																																																																		
ЭГ Шурф: ТГ Шурф: ИХ-2024/10																																																																																																		
Огноо: 2024,																																																																																																		

ОДОО БАЙГАА 5 ДУГААР ДАВХАРЫН БАЙГУУЛАЛТ

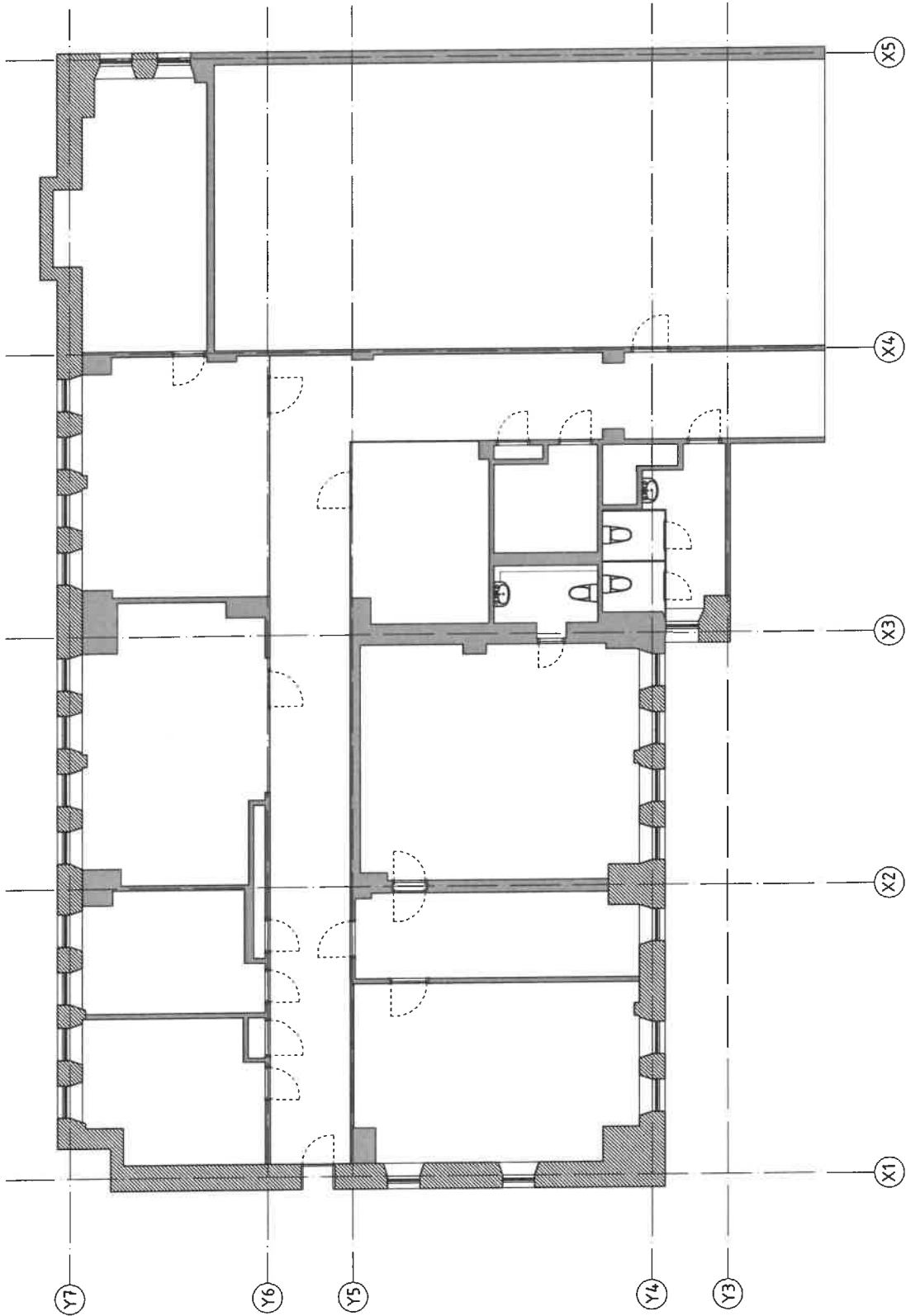

36

ТАЙЛАР:

"Инел Хаштек" ХХК		Г.Наранццэг
Архитектор	Г.Наранццэг	
Гүйцэтгэгч	Г.Наранццэг	
Шалгасан	Ц.Амарбаясгалан	
Улаанбаатар хот, Сүхбаатар дүүрэг, 8-р хороо "НИЙСЛЭЛ ДЭХ ТӨРИЙН АУДИТЫН ГАЗРЫН ЗАСВАР		
Тав дугаар давхрын байгуулалт		
Масштаб:	Зургийн дугаар: Хуудас: БА-1	
ЕГ Шурф:	ТГ Шурф:	Огноо: 2024.
ИХ-2024/10		12 АЗ



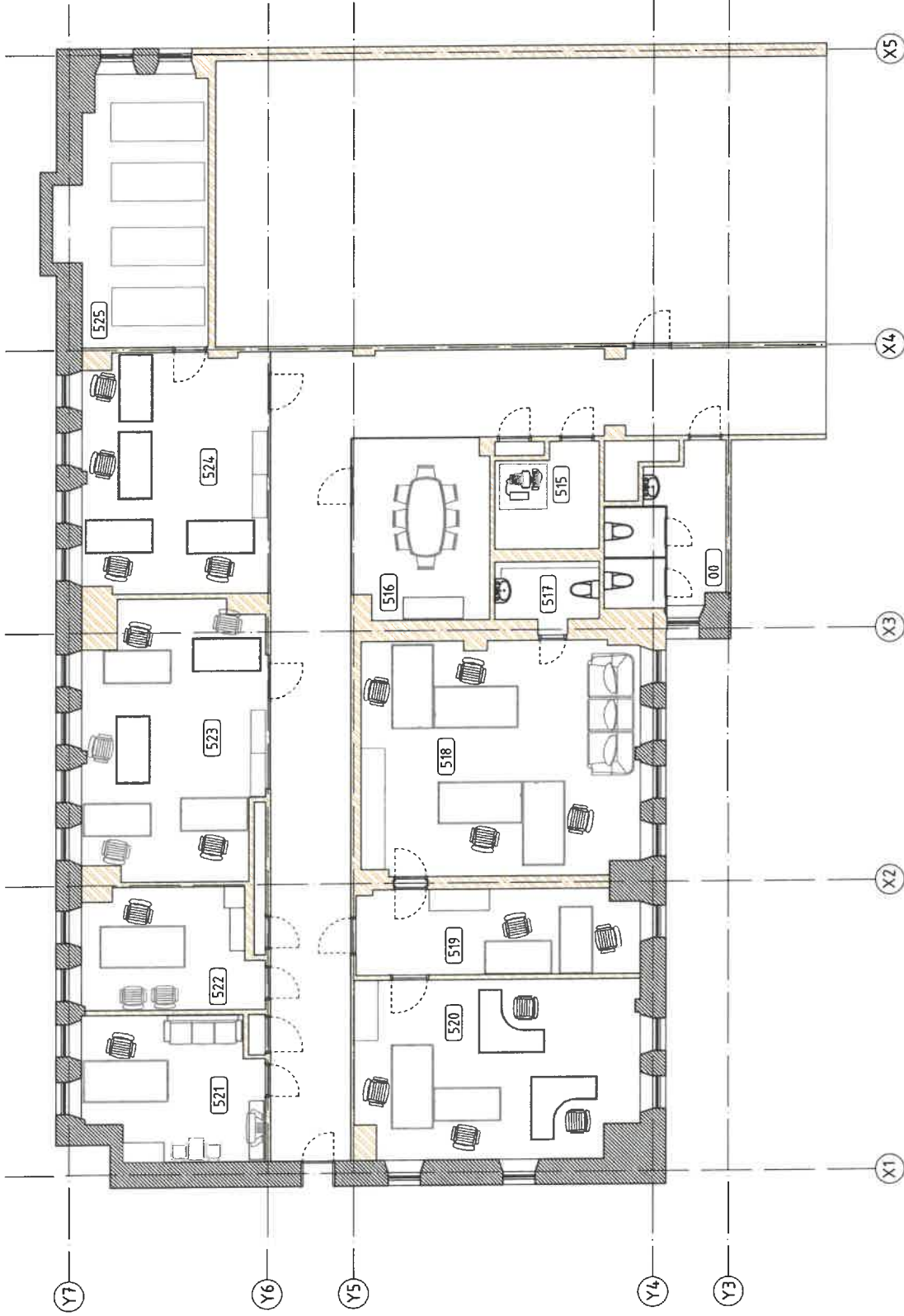

ОДОО БАЙГАА 5 ДУГААР ДАВХАРЫН БАЙГУУЛАЛТ



ТАЙЛБАР:

37

МАТЕРИАЛЫН ТЭМДЭГЛЭГЭЭ

-  Гадна хана 600мм
-  Дотор хана 120мм
-  Шилэн хана 15мм
-  Цонх

"Имел Хаитек"

XXX

Архитектор Г.Наранцэцэг

Гүйцэтгэсэн Г.Наранцэцэг

Шалсан Ц.Амарбаясгалан

Улаанбаатар хот, Сүхбаатар дүүрэг, 8-р хороо "НИЙСЛЭЛ ДЭХ ТӨРИЙН АУДИТЫН ГАЗРЫН ЗАСВАР

Тав дугаар давхрын байгуулалт

Масштаб: Зургийн дугаар: Худбас: БА-1

EG Шифр: ТГ Шифр: 0гноо: 2024,

ИХ-2024/10 11 12 А3

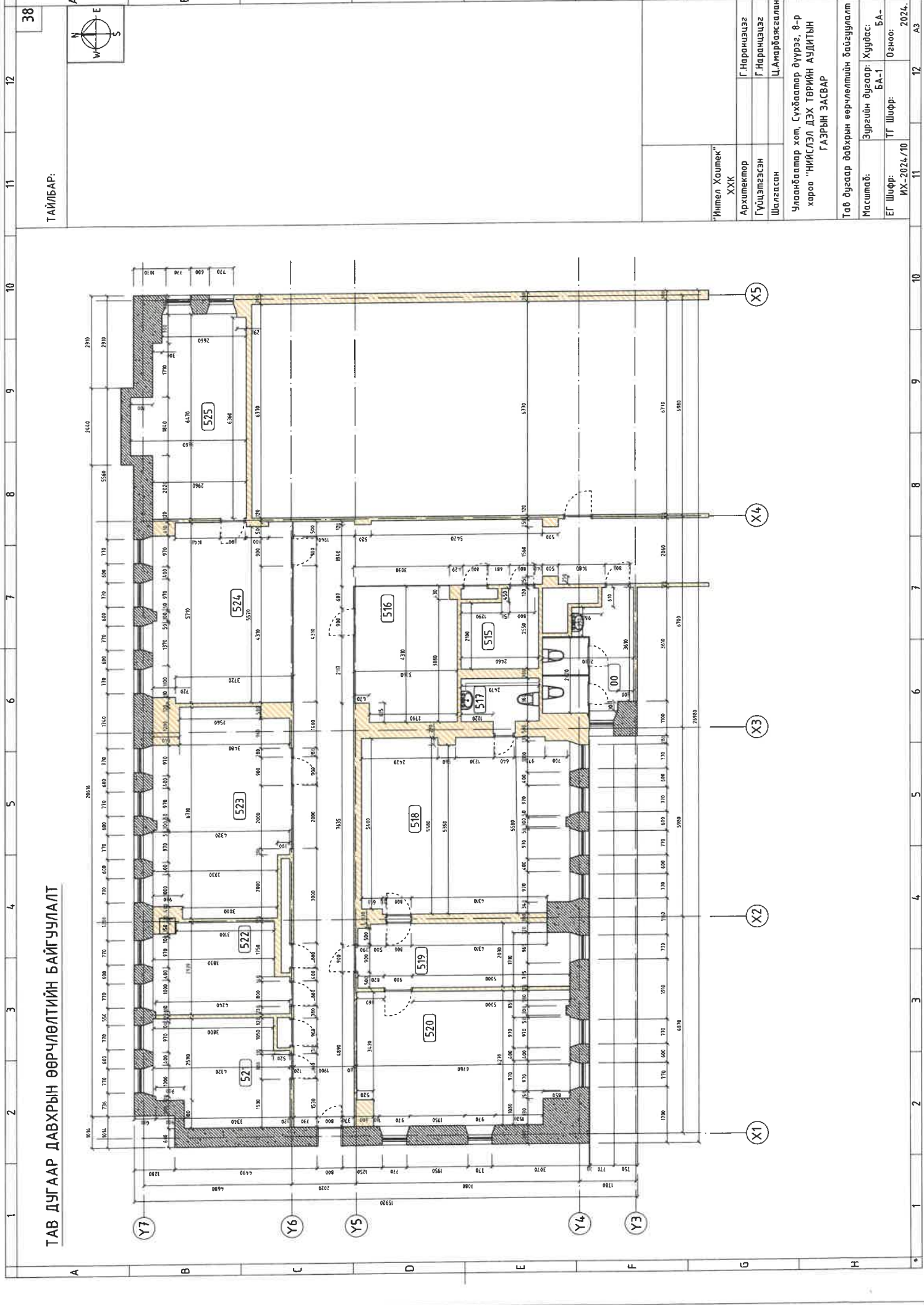

ТАВ ДУГААР ДАВХРЫН ӨӨРЧӨЛЛИЙН БАЙГУУЛАЛТ

ТАЙЛАР:

38



"Интел Хоштек"	
Архитектор	Г.Наранцаг
Гүйцэтгэсэн	Г.Наранцаг
Шалгасан	Ц.Анарбаяржалан
Улаанбаатар хот, Сүхбаатар дүүрэг, 8-р хороо "НИСЛЭЛ ДЭХ ТӨРИЙН АУДИТЫН ГАЗРЫН ЗАСВАР	
Тав дугаар давхрын өөрчлөлтийн байгуулалт	
Масштаб:	Зургийн дугаар: Хуудас: БА-1
ЕГ Шифр:	ТГ Шифр: ИХ-2024/10
	Огноо: 2024.

1 2 3 4 5 6 7 8 9 10 11 12 А В С Д Е Ф Г Н

ТАЙЛАГ:

ОДООГИЙН БАЙДЛЫН СУДАЛГАА, 5-Р ДАВХАРЫН 00-Н ӨРӨӨ /ФОТО ЗУРАГ/



"Имел Хаитек"

ХХХ

Архитектор

Гүйцэтгэсэн

Шалгасан

Ц.Амарбаясгалан

Г.Наранцэцэг

Г.Наранцэцэг

Ц.Амарбаясгалан

Улаанбаатар хот, Сүхбаатар дүүрэг, 8-р хороо "НИЙСЛЭЛ ДЭХ ТӨРИЙН АУДИТЫН ГАЗРЫН ЗАСВАР

Обоогийн байдлын судалгаа /фото зураг/

Масштаб: Зургийн дугаар: Худбас: БА-1

ЕГ Шифр: ТГ Шифр: Өгнөө: 2024, IX-2024/10

11 12 АЗ

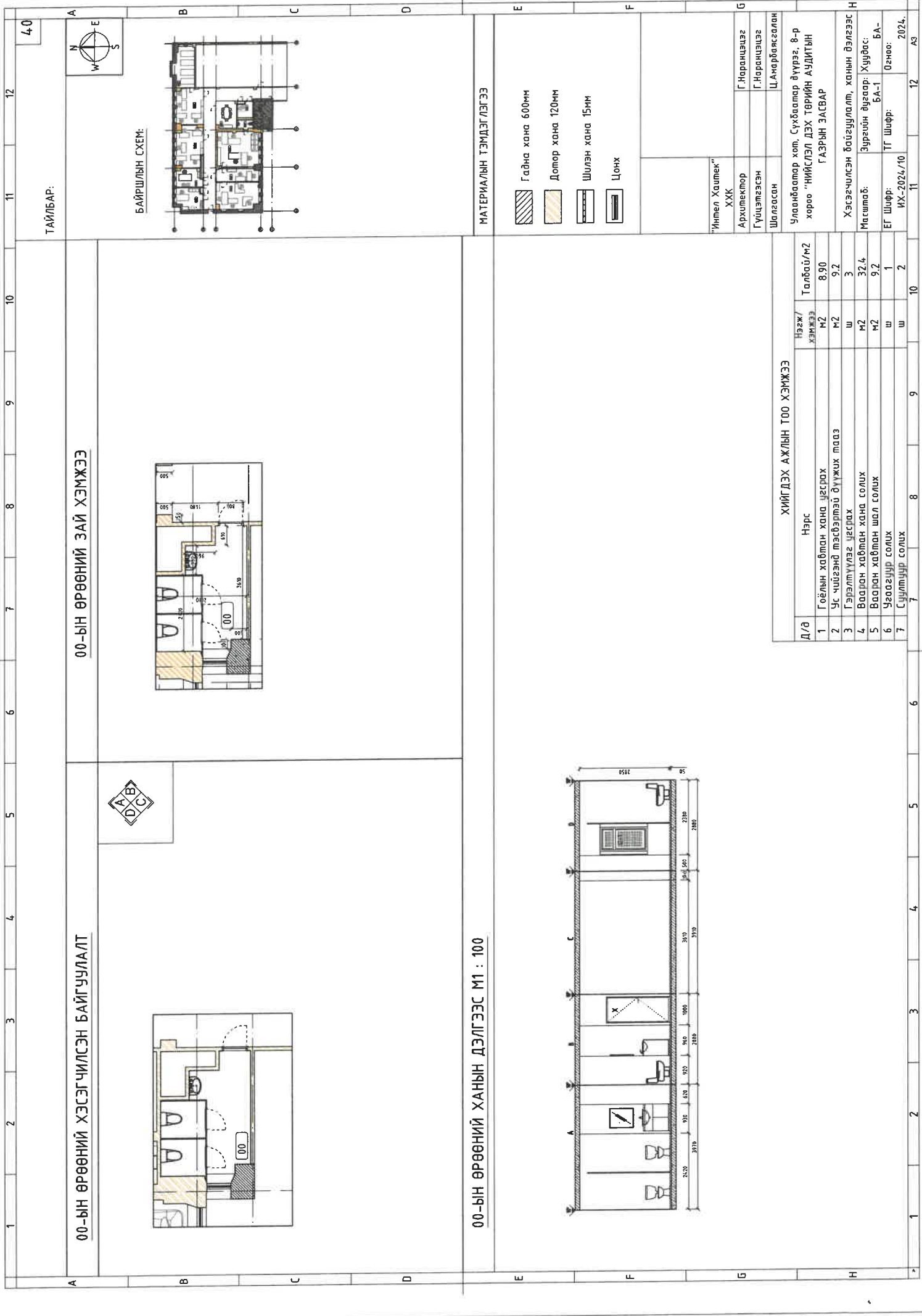

00-ЫН ӨРӨӨНИЙ ЗАЙ ХЭМЖЭЭ

00-ЫН ӨРӨӨНИЙ ХЭСЭГЧИЛСЭН БАЙГУУЛАЛТ

00-ЫН ӨРӨӨНИЙ ХАНЫН ДЭЛГЭЭС М1 : 100

ТАЙЛБАР:

БАЙРШЛЫН СХЕМ:

МАТЕРИАЛЫН ТЭМДЭГЛЭГЭЭ

- Гадна хана 600мм
- Дотор хана 120мм
- Шилэн хана 15мм
- Цонх

"Интел Хацтек"  
ХХК  
Архитектор  
Гүүцэтгэсэн  
Шалгасан

Г.Наранцэцэг  
Г.Наранцэцэг  
Ц.Амарбаясгалан

ХИЙГДЭХ АЖЛЫН ТОО ХЭМЖЭЭ

Д/д	Нэрс	Нэгж/ХЭМЖЭЭ	Талбай/м2
1	Гоёлын хавтан хана цэсрэх	м2	8.90
2	Ус чийгэнд тэсвэртэй дүүжих талз	м2	9.2
3	Гэрэлтүүлэг цэсрэх	ш	3
4	Ваалин хавтан хана солих	м2	32.4
5	Ваалин хавтан шал солих	м2	9.2
6	Угсаагуур солих	ш	1
7	Суултнуур солих	ш	2

Улаанбаатар хот, Сүхбаатар дүүрэг, 8-р хороо "НИЙГЛЭЛ ДЭХ ТӨРИЙН АУДИТЫН ГАЗРЫН ЗАСВАР

Хэсэгчилсэн байгуулалт, ханын дэлгээг  
Масштаб: Зургийн дугаар: Хуудас:  
ЕГ Шифр: БА-1  
ТГ Шифр: 02ноо: БА-  
ИХ-2024/10 02ноо: 2024.



ОДООГИЙН БАЙДЛЫН СУДАЛГАА, 516-Р ӨРӨӨ /ФОТО ЗУРАГ/

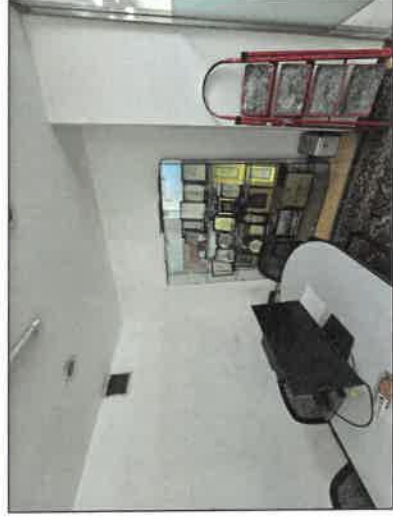
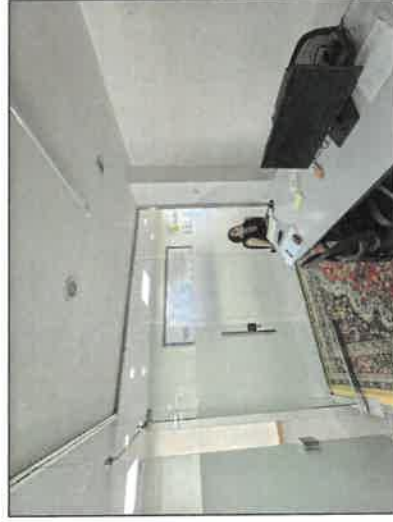
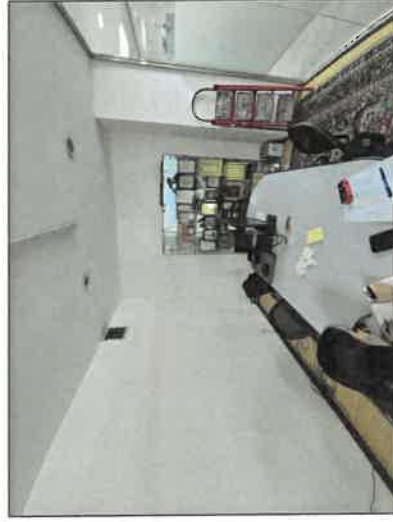
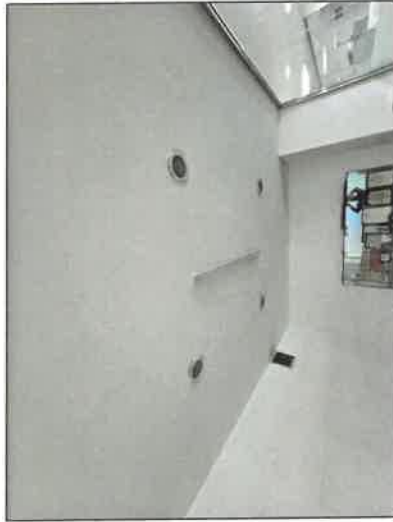

ТАЙЛБАР:

41

"Интел Хаитек" ХХК	
Архитектор	Г.Наранцаг
Гүйцэтгэсэн	Г.Наранцаг
Шалгасан	Ц.Амарбаясгалан
Улаанбаатар хот, Сүхбаатар дүүрэг, 8-р хороо "НИЙСЛЭЛ ДЭХ ТӨРИЙН АУДИТЫН ГАЗРЫН ЗАСВАР	
Одоогийн байдлын судалгаа /фото зураг/	
Масштаб:	Зургийн дүгээр: Хүдбас: БА-1
ЕГ Шифр: ИХ-2024/10	ТГ Шифр: Огноо: БА- 2024.

12

11

10

9

8

7

6

5

4

3

2

1

А

В

С

Д

Е

Ү

Г

Н

А3

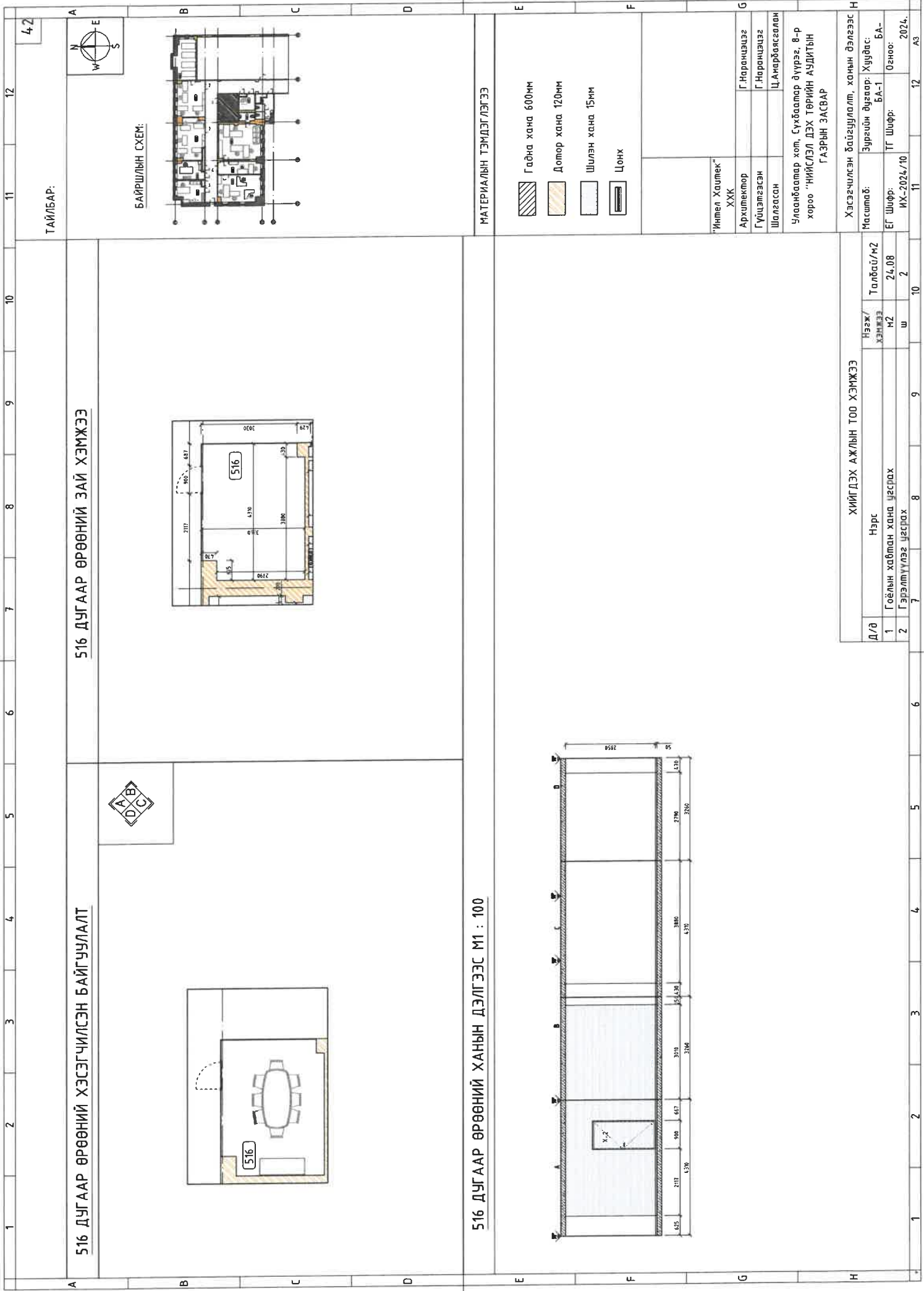

516 ДУГААР ӨРӨӨНИЙ ХЭСЭГЧИЛСЭН БАЙГУУЛАЛТ

516 ДУГААР ӨРӨӨНИЙ ЗАЙ ХЭМЖЭЭ

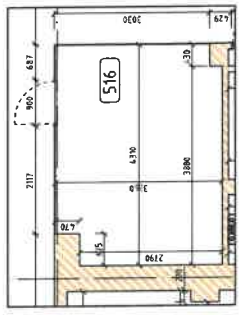
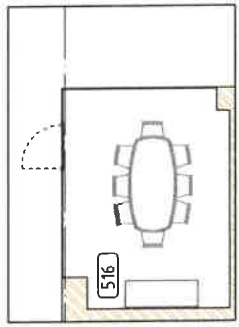

ТАЙЛБАР:

БАЙРШЛЫН СХЕМ:

516 ДУГААР ӨРӨӨНИЙ ХАНЫН ДЭЛГЭЭС М1 : 100

МАТЕРИАЛЫН ТЭМДЭГЛЭГЭЭ

- Гадна хана 600мм
- Дотор хана 120мм
- Шилэн хана 15мм
- Цонх

"Интел Хаитек" ХХК	
Архитектор	Г.Наранцэцэг
Гүйцэтгэгч	Г.Наранцэцэг
Шалгасан	Ц.Амарбаясгалан
Улаанбаатар хот, Сүхбаатар дүүрэг, 8-р хороо "НИЙСЛЭЛ ДЭХ ТӨРИЙН АУДИТЫН ГАЗРЫН ЗАСВАР	

ХИЙГДЭХ АЖЛЫН ТОО ХЭМЖЭЭ

Д/д	Нэр	Нааж/Хэмжээ	Талбай/м2
1	Гоёлын хавтан хана цэсрэх	м2	24,08
2	Гэрэлтүүлэг цэсрэх	ш	2

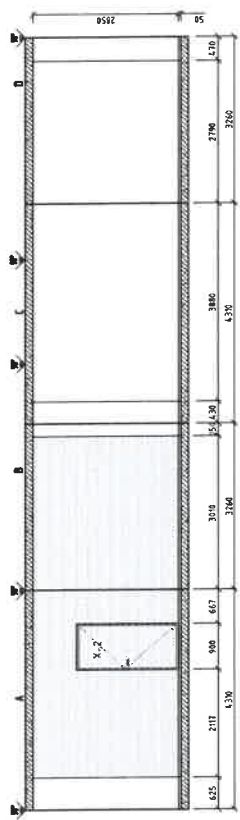

Хэсэгчилсэн байгуулалт, хамын дэлгээс	
Масштаб:	Зургийн дугаар: Хуудас: БА-1
ЕГ Шифр: ИХ-2024/10	ТГ Шифр: 2024.
11	12
А3	

ОДООГИЙН БАЙДЛЫН СУДАЛГАА, 518-Р ӨРӨӨ /ФОТО ЗУРАГ/

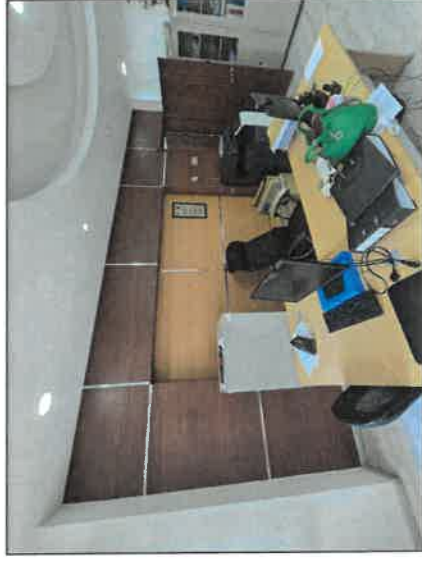

ТАЙЛБАР:

43

"Интел Хаитек"

ХХК

Г.Наранцэцэг

Архитектор

Гүйцэтгэсэн

Шалсан

Ц.Анрабаясгалан

Улаанбаатар хот, Сүхбаатар дүүрэг, 8-р хороо "НИЙСЛЭЛ ДЭХ ТӨРИЙН АУДИТЫН ГАЗРЫН ЗАСВАР

Овоогийн байдлын судалгаа /фото зураг/

Масштаб: Зурагийн дугаар: Хүүдас: БА-1

ЕГ Шифр: ТГ Шифр: Огноо: ИХ-2024/10

2024.

11

12

Аз

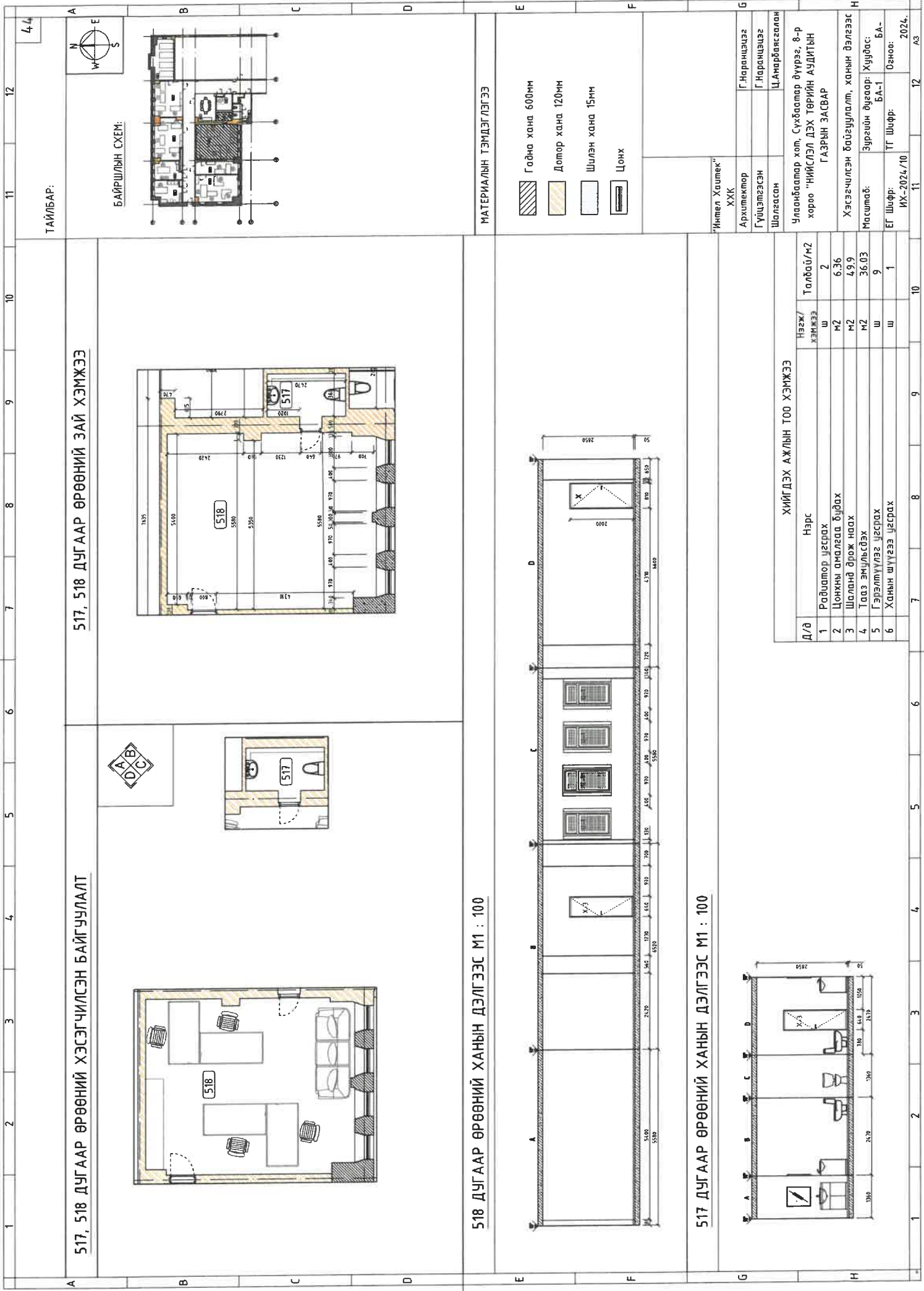

517, 518 ДУГААР ӨРӨӨНИЙ ХЭСЭГЧИЛСЭН БАЙГУУЛАЛТ

517, 518 ДУГААР ӨРӨӨНИЙ ХЭМЖЭЭ



БАЙРШЛЫН СХЕМ:

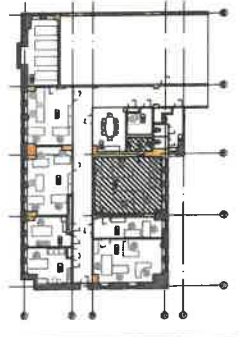
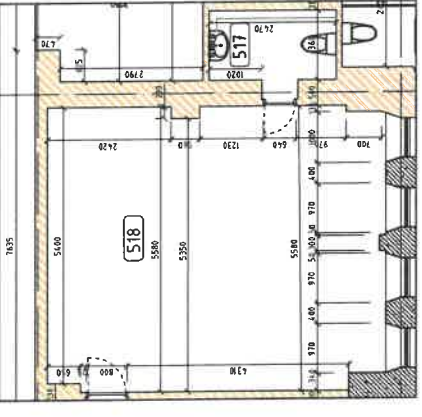

518 ДУГААР ӨРӨӨНИЙ ХАНЫН ДЭЛГЭЭС М1 : 100

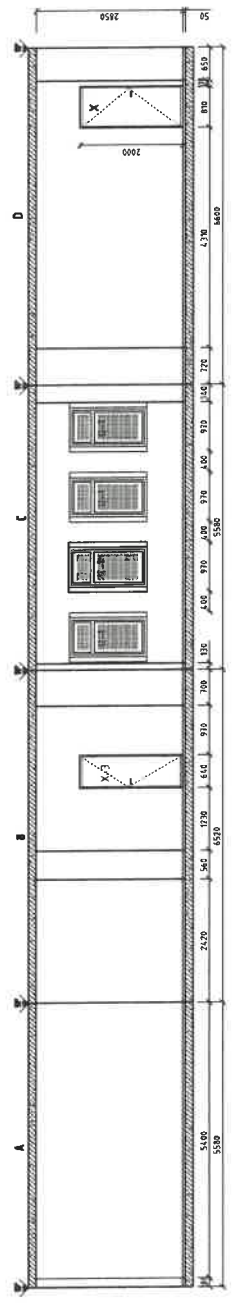

517 ДУГААР ӨРӨӨНИЙ ХАНЫН ДЭЛГЭЭС М1 : 100

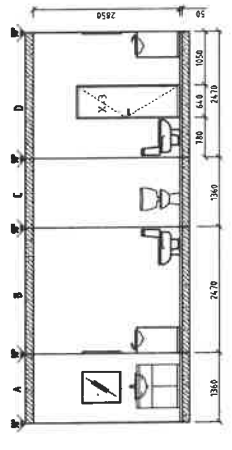

МАТЕРИАЛЫН ТЭМДЭГЛЭГЭЭ

- Гадна хана 600мм
- Дотор хана 120мм
- Шилэн хана 15мм
- Цонх

"Интел Хацтек"

ХХК	Г.Наранцаг
Архитектор	Г.Наранцаг
Гүйцэтгэсэн	Ц.Амарбаясгалан
Шалсан	

ХИЙГДЭХ АЖЛЫН ТОО ХЭМЖЭЭ

Д/д	Нэрс	Нэгж/ХЭМЖЭЭ	Талбай/м2
1	Радиатор устгах	ш	2
2	Цонхны амлага будах	м2	6.36
3	Шаланд дрож наах	м2	49.9
4	Тааз энчүлдэх	м2	36.03
5	Гэрэлтүүлэг цусрах	ш	9
6	Ханын шүүгээ цусрах	ш	1

Члаонбаатар хоп, Сүхбаатар дүүрэг, 8-р хороо "НИЙСЛЭЛ ДЭХ ТӨРИЙН АУДИТЫН ГАЗРЫН ЗАСВАР

Хэсэгчилсэн байгуулалт, ханын дэлгээс  
Масштаб: Зургийн өгөөр: Хуудас: БА-1  
ЕГ Шифр: ТГ Шифр: Огноо: 2024.

11 12 63

ОДООГИЙН БАЙДЛЫН СУДАЛГАА, 519-Р ӨРӨӨ /ФОТО ЗУРАГ/



45

ТАЙЛБАР:

"Имел Хаитек"  
ХХК  
Архитектор Г.Наранццэг  
Гүйцэтгэсэн Г.Наранццэг  
Шалгасан Ц.Амарбаясгалан

Улаанбаатар хот, Сүхбаатар дүүрэг, 8-р хороо "НИЙСЛЭЛ ДЭХ ТӨРИЙН АУДИТЫН ГАЗРЫН ЗАСВАР

Одоогийн байдлын судалгаа /фото зураг/  
Масштаб: Зургийн дугаар: Хуудас: БА-1  
ЕГ Шифр: ТГ Шифр: Огноо: 2024, ИХ-2024/10 11 12 А3

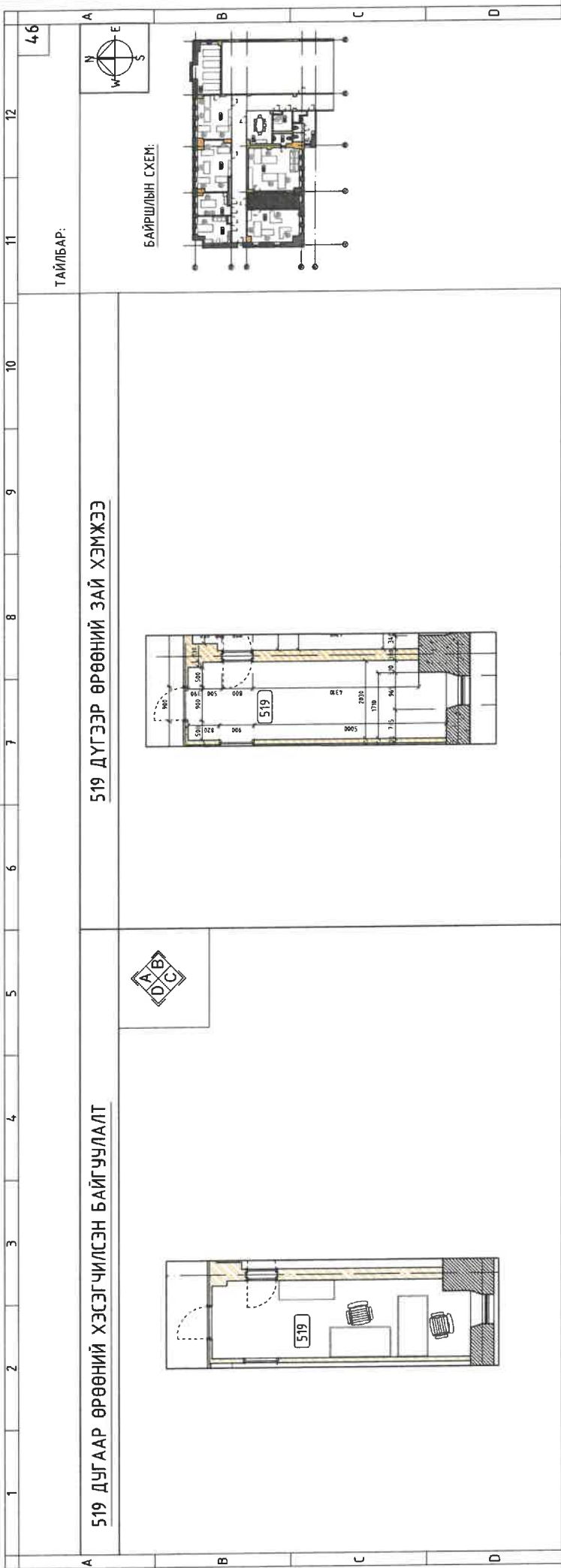

519 ДУГААР ӨРӨӨНИЙ ХАНЫН ДЭЛГЭЭС М1 : 100

МАТЕРИАЛЫН ТЭМДЭГЛЭГЭЭ	
	Гадна хана 600мм
	Дотор хана 120мм
	Шилэн хана 15мм
	Цонх

"Инмел Хаилтек"	
Архитектор	Г.Наранцэцэг
Гүйцэтгэгсэн	Г.Наранцэцэг
Шалгасан	Ц.Анарбаясгалан

Улаанбаатар хот, Сүхбаатар дүүрэг, 8-р хороо "НИЙСЛЭЛ ДЭХ ТӨРИЙН АУДИТЫН ГАЗРЫН ЗАСВАР

  

ХИЙГДЭХ АЖЛЫН ТОО ХЭМЖЭЭ	
Д/д	Нэгж/Хэмжээ
1	Гэрэлтүүлэг цэвэрх
	Талбай/м2
	Ш
	1

Хэсэгчилсэн байгуулалт, ханын дэлгээс	
Масштаб:	Зургийн дугаар: Хуудас: БА-1
ЕГ Шифр:	ТГ Шифр: Огноо: 2024.
	ИХ-2024/10

ОДООГИЙН БАЙДЛЫН СУДАЛГАА, 520-Р ӨРӨӨ /ФОТО ЗУРАГ/

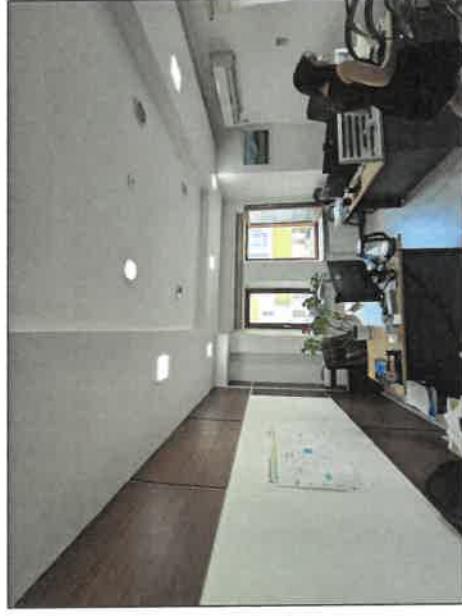

ТАЙЛБАР:

47

"Имел Хаутек"  
ХХК  
Архитектор  
Гүйцэтгэсэн  
Шалгасан

Г.Наранццэг  
Г.Наранццэг  
Ц.Амарбаясгалан

Улаанбаатар хот, Сүхбаатар дүүрэг, 8-р хороо "НИЙСЛЭЛ ДЭХ ТӨРИЙН АУДИТЫН ГАЗРЫН ЗАСВАР

Одоогийн байдлын судалгаа / фото зураг/

Масштаб: Зургийн дугаар: Хуудас: БА-1

ӨГ Шифр: ТГ Шифр: Огноо: 2024. ИХ-2024/10

11 12 АЗ

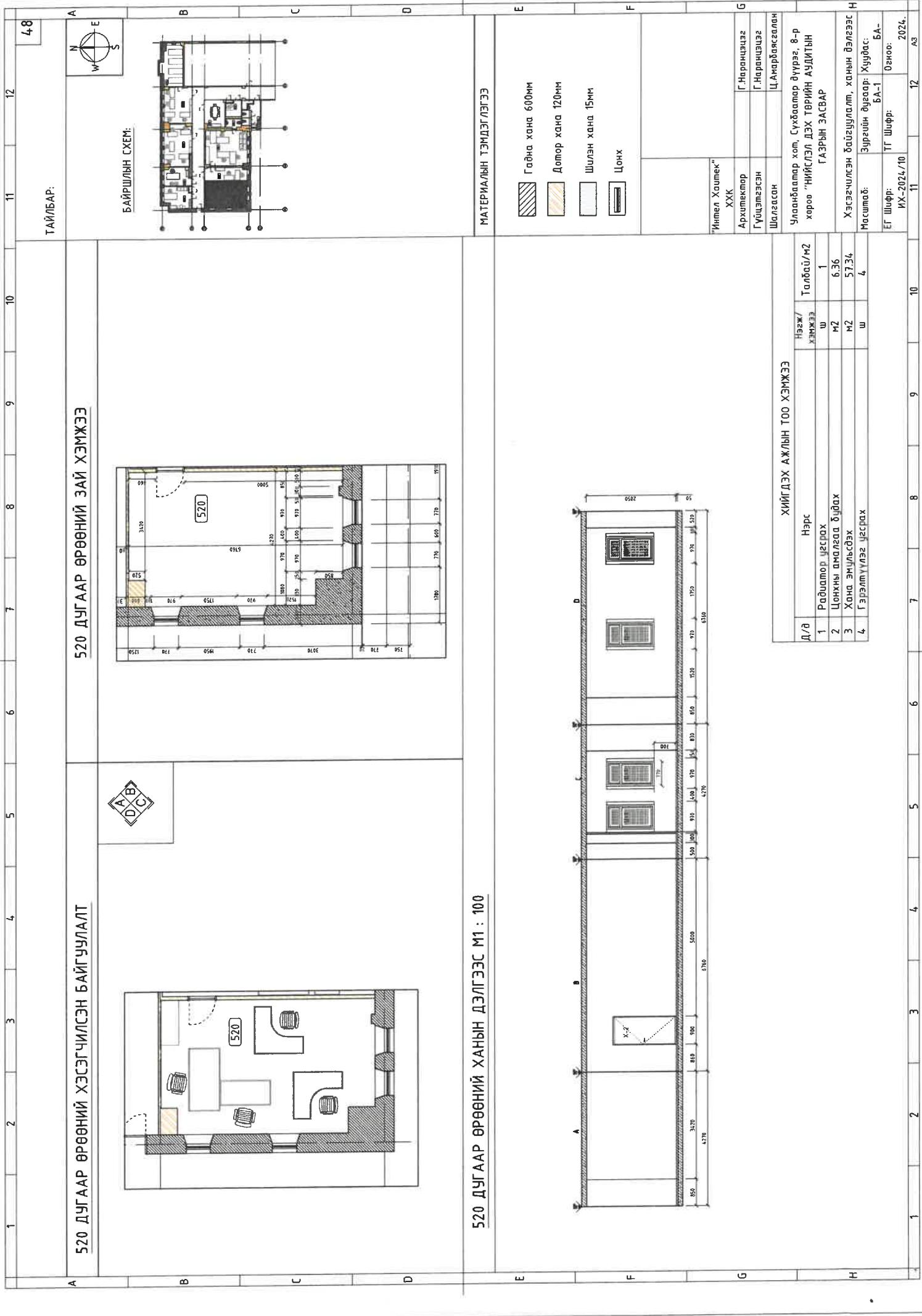

520 ДУГААР ӨРӨӨНИЙ ХЭСЭГЧИЛСЭН БАЙГУУЛАЛТ

520 ДУГААР ӨРӨӨНИЙ ЗАЙ ХЭМЖЭЭ

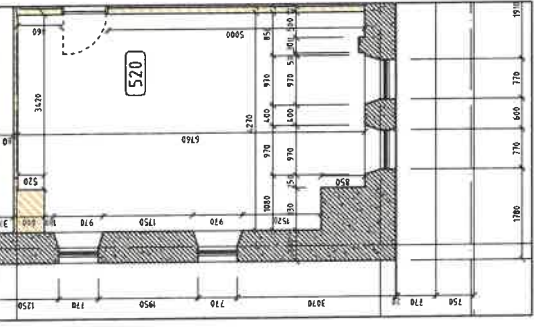
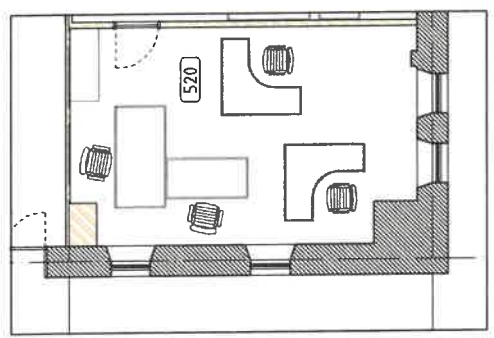

ТАЙЛААР:

БАЙРШЛЫН СХЕМ:



520 ДУГААР ӨРӨӨНИЙ ХАНЫН ДЭЛГЭЭС М1 : 100

МАТЕРИАЛЫН ТЭМДЭГЛЭГЭЭ

- Гадна хана 600мм
- Дотор хана 120мм
- Шилэн хана 15мм
- Цонх

ХИЙГДЭХ АЖЛЫН ТОО ХЭМЖЭЭ

Д/д	Нэрс	Нэгж/ХЭМЖЭЭ	Талбай/м2
1	Радиатор үзгэрэх	ш	1
2	Цонхны амлалтаа буудах	м2	6.36
3	Хана эмүүлдэх	ш	57.34
4	Гэрэлтүүлэг үзгэрэх	ш	4

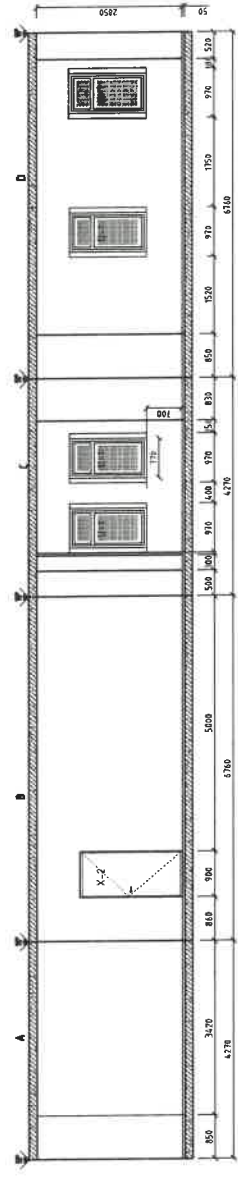

Улаанбаатар хот, Сүхбаатар дүүрэг, 8-р хороо "НИЙСЛЭЛ ДЭХ ТӨРИЙН АУДИТЫН ГАЗРЫН ЗАСВАР

"Интел Хаилек" ХХК  
 Архитектор Г.Наранцаг  
 Гүйцэтгэсэн Г.Наранцаг  
 Шалгасан Ц.Амарбаясгалан

Улаанбаатар хот, Сүхбаатар дүүрэг, 8-р хороо "НИЙСЛЭЛ ДЭХ ТӨРИЙН АУДИТЫН ГАЗРЫН ЗАСВАР

Хэсэгчилсэн байгуулалт, ханын дэлгээс  
 Мэсшлэб: Зургийн дүрсэл: Хуудас: 1  
 БА-1  
 Өгөгдөл: ТГ Шафр: ИХ-2024/10  
 2024.



ОДООГИЙН БАЙДЛЫН СУДАЛГАА, 521-Р ӨРӨӨ /ФОТО ЗУРАГ/

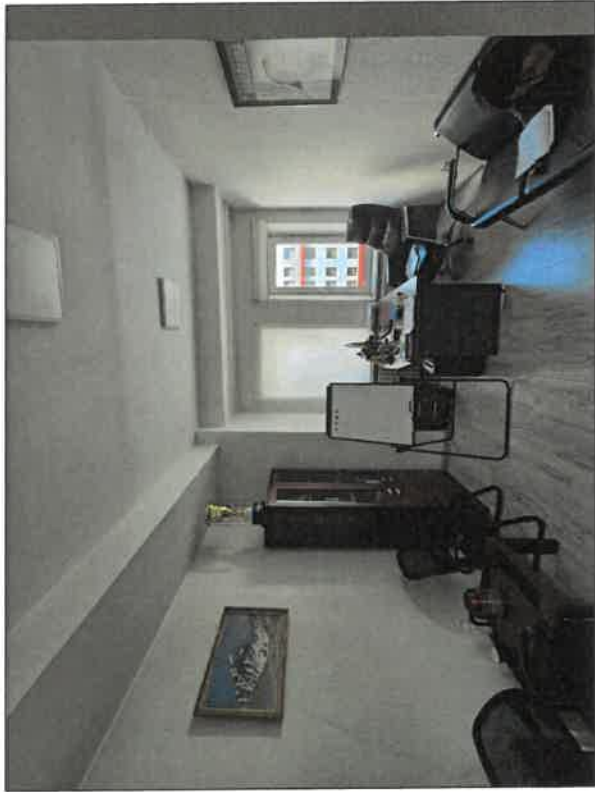
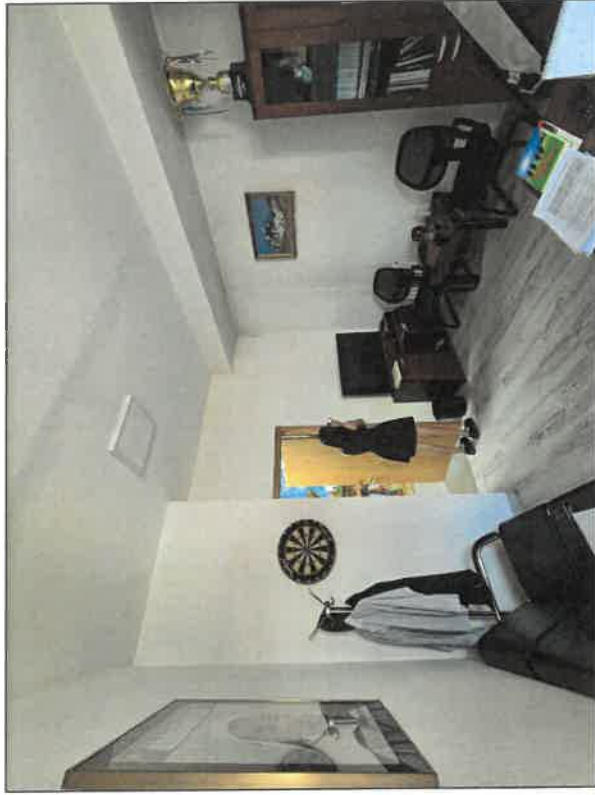

ТАЙЛБАР:

49

"Ител Хаштек"  
ХХК  
Архитектор  
Гүйцэтгэсэн  
Шалгагч

Г.Наранцэцэг  
Г.Наранцэцэг  
Ц.Амгирбаярсолон

Улаанбаатар хот, Сүхбаатар дүүрэг, 8-р хороо "НИЙСЛЭЛ ДЭХ ТӨРИЙН АУДИТЫН ГАЗРЫН ЗАСВАР

Овоогийн байдлын судалгаа /фото зураг/

Масштаб: Зургийн дүгээр: Хуудас: БА-1

ЕГ Шифр: ТГ Шифр: Огноо: ИХ-2024/10

2024. 11 12 АЗ



521 ДУГААР ӨРӨӨНИЙ ХЭСЭГЧИЛСЭН БАЙГУУЛАЛТ

521 ДҮГЭЭР ӨРӨӨНИЙ ЗАЙ ХЭМЖЭЭ

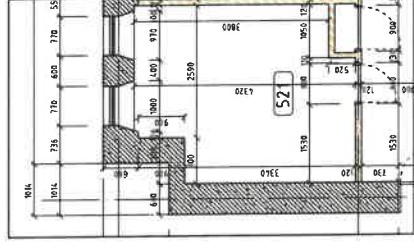
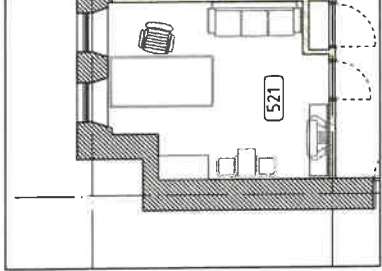

ТАЙЛБАР:

50

521 ДУГААР ӨРӨӨНИЙ ХАНЫН ДЭЛГЭЭС М1 : 100

МАТЕРИАЛЫН ТЭМДЭГЛЭГЭЭ

- Гадна хана 600мм
- Дотор хана 120мм
- Шилэн хана 15мм
- Цонх

"Интел Хацтек"  
ХХК  
Архитектор  
Гүйцэтгэсэн  
Шалгасан

Г.Наранцэцэг  
Г.Наранцэцэг  
Ц.Амарбаясгалан

Улаанбаатар хот, Сүхбаатар дүүрэг, 8-р хороо "НИЙСЛЭЛ ДЭХ ТӨРИЙН АУДИТЫН ГАЗРЫН ЗАСВАР

Хэсэгчилсэн байгуулалт, ханын дэлгээс  
Масштаб: Зургийн дугаар: Хууль: БА-1  
ЭГ Шифр: ТГ Шифр: Огноо: 2024.

ХИЙГДЭХ АЖЛЫН ТОО ХЭМЖЭЭ

Д/д	Нэрс	Нэгж/Хэмжээ	Талбай/м2
1	Гоёлын хавтан хана цэсрэх	м2	4,052
2	Цонхны амалгаа буудах	ш	3,18
3	Халлага солих	ш	1

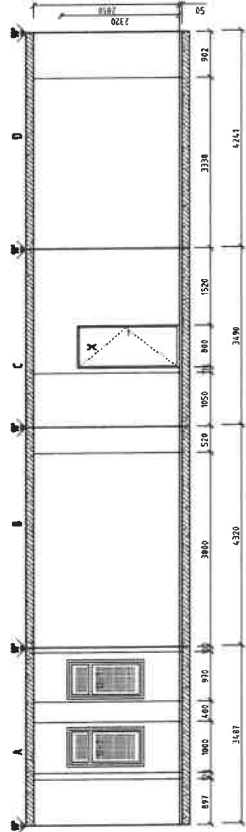

ОДООГИЙН БАЙДЛЫН СУДАЛГАА, 522-Р ӨРӨӨ /ФОТО ЗУРАГ/

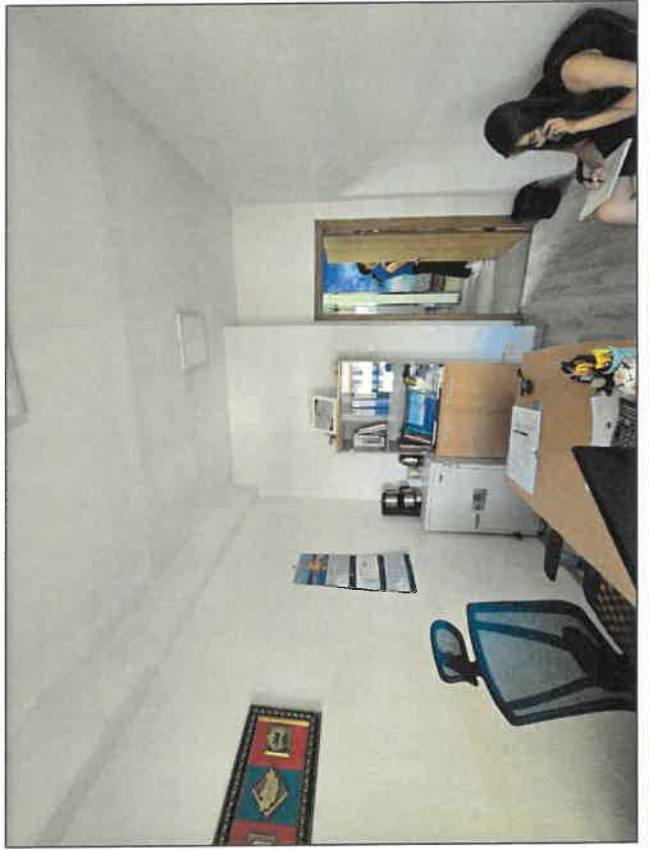

ТАЙЛБАР:

51

"Имел Хаитек"  
ХХК

Архитектор Г.Наранцаг

Гүйцэтгэсэн Г.Наранцаг

Шалгасан Ц.Амарбаясгалан

Улаанбаатар хот, Сүхбаатар дүүрэг, 8-р хороо "НИЙСЛЭЛ ДЭХ ТӨРИЙН АУДИТЫН ГАЗРЫН ЗАСВАР

Одоогийн байдлын судалгаа /фото зураг/

Масштаб: Зурагийн дугаар: Хуудас: БА-1

ЕГ Шифр: ТГ Шифр: Огноо: 2024.

ИХ-2024/10 11 12 А3

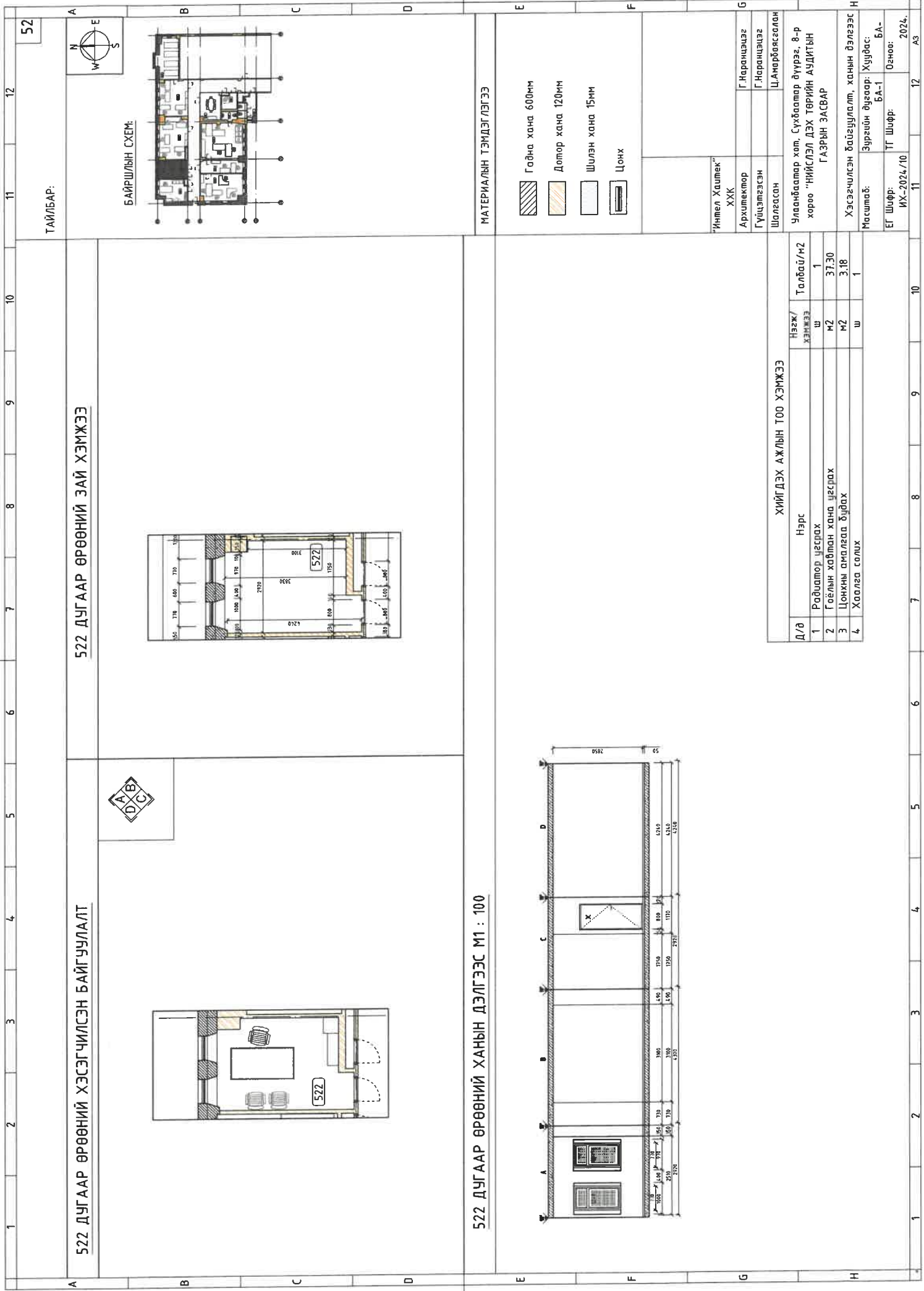

522 ДУГААР ӨРӨӨНИЙ ХЭСЭГЧИЛСЭН БАЙГУУЛАЛТ

522 ДУГААР ӨРӨӨНИЙ ЗАЙ ХЭМЖЭЭ



БАЙРШЛЫН СХЕМ:



522 ДУГААР ӨРӨӨНИЙ ХАНЫН ДЭЛГЭЭС М1 : 100

МАТЕРИАЛЫН ТЭМДЭГЛЭГЭЭ

- Гадна хана 600мм
- Дотор хана 120мм
- Шилэн хана 15мм
- Цонх

ХИЙГДЭХ АЖЛЫН ТОО ХЭМЖЭЭ

Д/д	Нэрс	ХЭМЖЭЭ	Талбай/м2
1	Радиатор цэвэрх	ш	1
2	Гоёлын хавтан хана цэвэрх	м2	37.30
3	Цонхны амалеа буцах	м2	3.18
4	Хаалеа солих	ш	1

"Интел Хацтек"  
ХХК  
Архитектор  
Гүйцэтгэгч  
Шалгасан

Г.Наранцэцэг  
Г.Наранцэцэг  
Ц.Амарбаяасолон

Улаанбаатар хот, Сүхбаатар дүүрэг, 8-р хороо "НИЙСЛЭЛ ДЭХ ТӨРИЙН АУДИТЫН" ГАЗРЫН ЗАСВАР

Хэсэгчилсэн байгуулалт, хангын дэлгээс  
Масштаб: Зургийн өгцөөр: Хуудас:

ЕГ Шифр: ТГ Шифр: Өгчөөр: 2024.  
ИХ-2024./10 БА-1

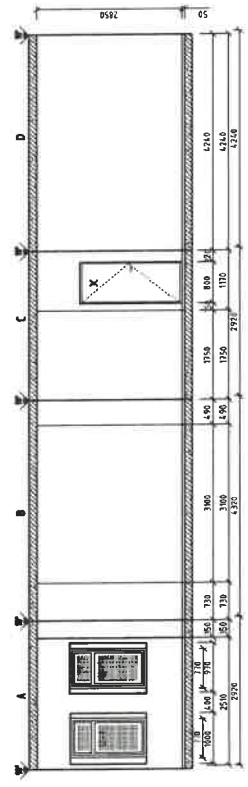



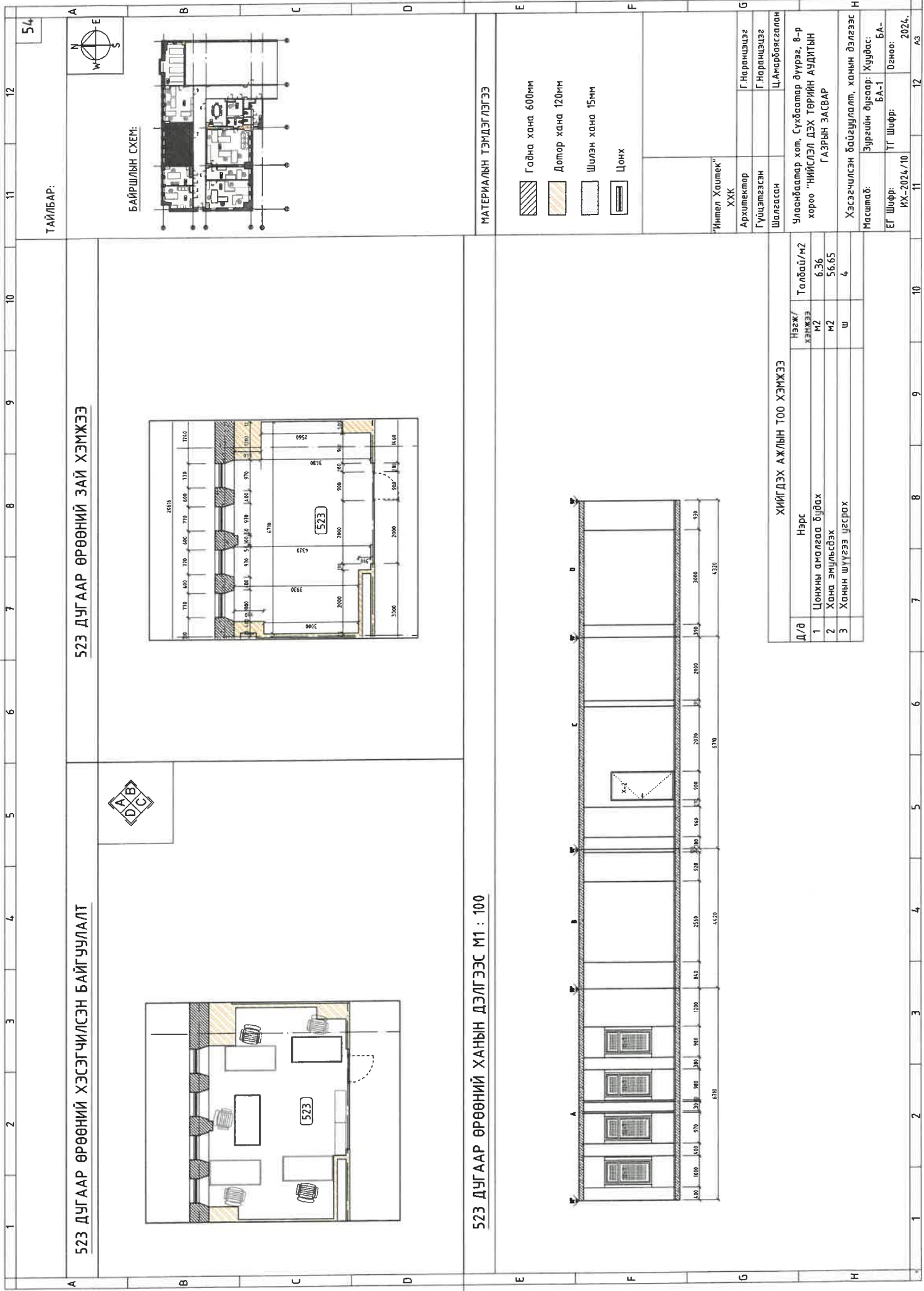

523 ДУГААР ӨРӨӨНИЙ ХЭСЭГЧИЛСЭН БАЙГУУЛАЛТ

523 ДУГААР ӨРӨӨНИЙ ЗАЙ ХЭМЖЭЭ



ТАЙЛААР:

54

БАЙРШЛЫН СХЕМ:



523 ДУГААР ӨРӨӨНИЙ ХАНЫН ДЭЛГЭЭС М1 : 100

МАТЕРИАЛЫН ТЭМДЭГЛЭГЭЭ

- Гадна хана 600мм
- Дотор хана 120мм
- Шилэн хана 15мм
- Цонх

ХИЙГДЭХ АЖЛЫН ТОО ХЭМЖЭЭ

Д/э	Наж/ХЭНЖЭЭ	Талбай/м2
1	Цонхны амалгаа буудах	6.36
2	Хана эмүүльсдэх	56.65
3	Ханын шүүгээ цэсрэх	4

"Интел Хаитек"

ХХК	Г.Наранцэцэг
Архитектор	Г.Наранцэцэг
Гүйцэтгэгч	Г.Наранцэцэг
Шалгагч	Ц.Амарбаясгалан
Члаанбаатар хот, Сүхбаатар дүүрэг, 8-р хороо "НИЙСЛЭЛ ДЭХ ТӨРИЙН АЗДИТЫН ГАЗРЫН ЗАСВАР	
Хэсэгчилсэн байгуулалт, ханын дэлгээс	
Масштаб: Зургийн дугаар: Хуудас: БА-1	
ЕГ Шуфр: ИХ-2024/10	ТГ Шуфр: 2024.

1	2	3	4	5	6	7	8	9	10	11	12																
A	B	C	D	E	F	G	H																				
<p>ОДООГИЙН БАЙДЛЫН СУДАЛГАА, 524-Р ӨРӨӨ /ФОТО ЗУРАГ/</p>																											
        																											
<p>524-Р ӨРӨӨНИЙ ДОТОРХ АРХИВ. ОДООГИЙН БАЙДЛЫН СУДАЛГАА /ФОТО ЗУРАГ/</p>																											
        																											
<p>ТАЙЛБАР:</p>																											
<p>55</p>																											
<table border="1"> <tr> <td>“Инел Хаитек” ХХК</td> <td>Г.Наранцэцэг</td> </tr> <tr> <td>Архитектор</td> <td>Г.Наранцэцэг</td> </tr> <tr> <td>Гүйцэтгэсэн</td> <td>Г.Наранцэцэг</td> </tr> <tr> <td>Шалласан</td> <td>Ц.Анарбаясгалан</td> </tr> <tr> <td colspan="2">Улаанбаатар хот, Сүхбаатар дүүрэг, 8-р хороо “НИЙСЛЭЛ ДЭХ ТЕРИЙН АУДИТЫН ГАЗРЫН ЗАСВАР</td> </tr> <tr> <td colspan="2">Одоогийн байдлын судалгаа /фото зураг/</td> </tr> <tr> <td>Масштаб:</td> <td>Зургийн дүгээр: Хуудас: БА-1 БА-</td> </tr> <tr> <td>ЕГ Шифр: ИХ-2024/10</td> <td>ТГ Шифр: Огноо: 2024.</td> </tr> </table>												“Инел Хаитек” ХХК	Г.Наранцэцэг	Архитектор	Г.Наранцэцэг	Гүйцэтгэсэн	Г.Наранцэцэг	Шалласан	Ц.Анарбаясгалан	Улаанбаатар хот, Сүхбаатар дүүрэг, 8-р хороо “НИЙСЛЭЛ ДЭХ ТЕРИЙН АУДИТЫН ГАЗРЫН ЗАСВАР		Одоогийн байдлын судалгаа /фото зураг/		Масштаб:	Зургийн дүгээр: Хуудас: БА-1 БА-	ЕГ Шифр: ИХ-2024/10	ТГ Шифр: Огноо: 2024.
“Инел Хаитек” ХХК	Г.Наранцэцэг																										
Архитектор	Г.Наранцэцэг																										
Гүйцэтгэсэн	Г.Наранцэцэг																										
Шалласан	Ц.Анарбаясгалан																										
Улаанбаатар хот, Сүхбаатар дүүрэг, 8-р хороо “НИЙСЛЭЛ ДЭХ ТЕРИЙН АУДИТЫН ГАЗРЫН ЗАСВАР																											
Одоогийн байдлын судалгаа /фото зураг/																											
Масштаб:	Зургийн дүгээр: Хуудас: БА-1 БА-																										
ЕГ Шифр: ИХ-2024/10	ТГ Шифр: Огноо: 2024.																										
1	2	3	4	5	6	7	8	9	10	11	12																
A	B	C	D	E	F	G	H																				

ТАЙЛАР:

524 ДУГААР ӨРӨӨНИЙ ХЭСЭГЧИЛСЭН БАЙГУУЛАЛТ

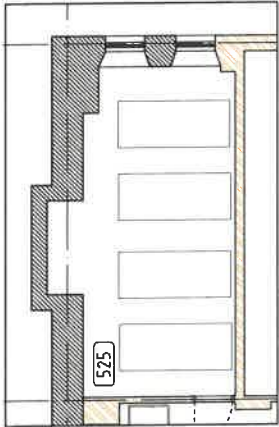
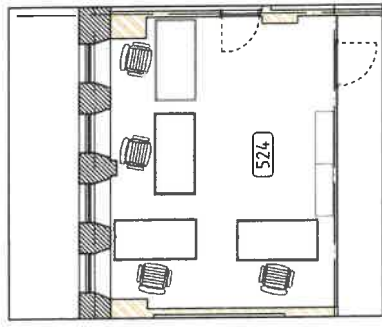

524 ДУГААР ӨРӨӨНИЙ ЗАЙ ХЭМЖЭЭ

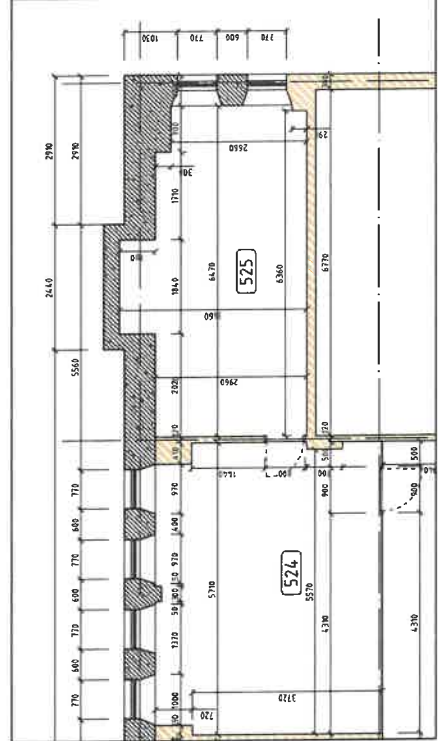

БАЙРШЛЫН СХЕМ:



524 ДУГААР ӨРӨӨНИЙ ХАНЫН ДЭЛГЭЭС М1 : 100

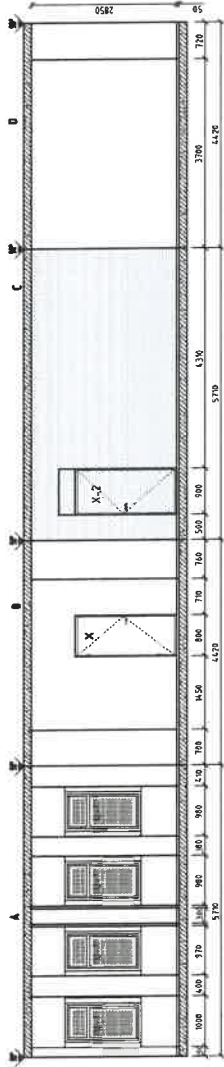

525 ДУГААР ӨРӨӨНИЙ ХАНЫН ДЭЛГЭЭС М1 : 100

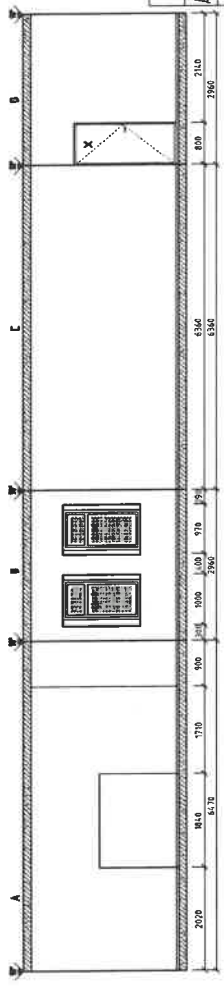

МАТЕРИАЛЫН ТЭМДЭГЛЭГЭЭ

- Гадна хана 600мм
- Дотор хана 120мм
- Шилэн хана 15мм
- Цонх

ХИЙГДЭХ АЖЛЫН ТОО ХЭМЖЭЭ /524/

Д/д	Нэрс	Нэгж/ХЭМЖЭЭ	Талбай/м2
1	Радиатор цэвэрх	ш	1
2	Цонхны амалааа бидэх	м2	6.36
3	Хана эмчлэгдэх	м2	4.96
4	Ханын шүүгээ цэвэрх	ш	4

ХИЙГДЭХ АЖЛЫН ТОО ХЭМЖЭЭ /525/

Д/д	Нэрс	Нэгж/ХЭМЖЭЭ	Талбай/м2
1	Хана эмчлэгдэх	м2	4.052
2	Хөшиг сүүрилүүлэх	ш	2
3	Хаалга солих	ш	1

"Интел Хаитек"

- ХХК
- Архитектор
- Гүцэтгэсэн
- Шалгасан

Г.Наранцагз  
Г.Наранцагз  
Ц.Амарбаясгалан

Ч.Ласндорж хот, Сүхбаатар дүүрэг, 8-р хороо "НИЙСЛЭЛ ДЭХ ТӨРИЙН АЛДИТЫН ГАЗРЫН ЗАСВАР"

Хэсэгчилсэн байгуулалт, ханын дэлгээс  
Масштаб: Зургийн дугаар: Хуудас:  
ЕГ Шифр: БА-1  
Огноо: БА-  
ИХ-2024/10  
ТГ Шифр: 2024.  
12 аз





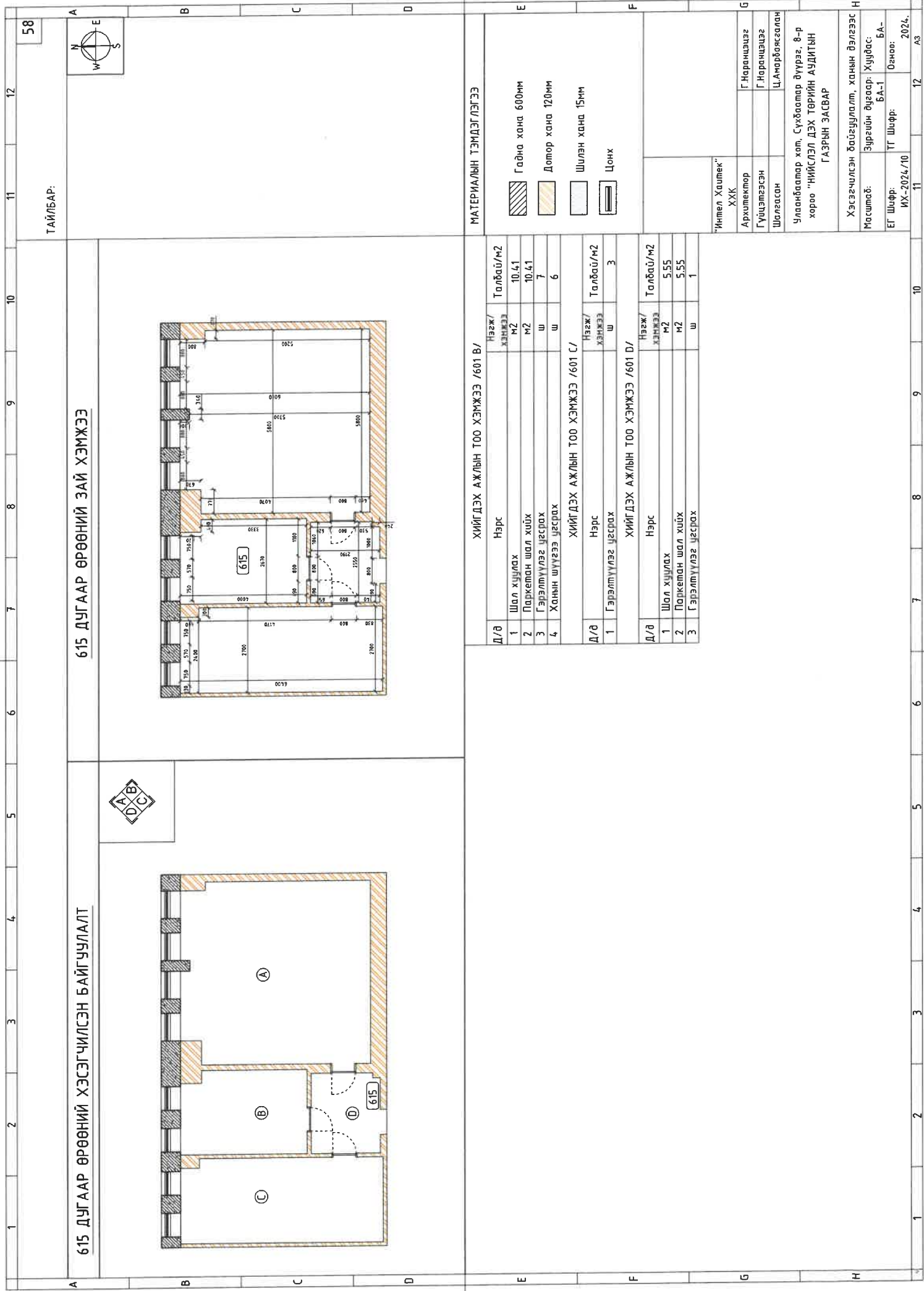

615 ДУГААР ӨРӨӨНИЙ ХЭСЭГЧИЛСЭН БАЙГЧУЛАЛТ

615 ДУГААР ӨРӨӨНИЙ ЗАЙ ХЭМЖЭЭ

ТАЙЛБАР:

**МАТЕРИАЛЫН ТЭМДЭГЛЭГЭЭ**

	Гадна хана 600мм
	Дотор хана 120мм
	Шилэн хана 15мм
	Цонх

Д/Ө	Нэр	Нэгж/Хэмжээ	Талбай/м2
1	Шал хуулах	м2	10.41
2	Паркетан шал хийх	м2	10.41
3	Гэрэлтүүлэг цэсрэх	ш	7
4	Ханнин шүүгээ цэсрэх	ш	6

Д/Ө	Нэр	Нэгж/Хэмжээ	Талбай/м2
1	Гэрэлтүүлэг цэсрэх	ш	3

Д/Ө	Нэр	Нэгж/Хэмжээ	Талбай/м2
1	Шал хуулах	м2	5.55
2	Паркетан шал хийх	м2	5.55
3	Гэрэлтүүлэг цэсрэх	ш	1

**"Интел Хаитек"**

Архитектор	Г.Наранцалз
Гүйцэтгэгч	Г.Наранцалз
Шалгасан	Ц.Амарбаясгалан

Члаанбаатар хот, Сүхбаатар дүүрэг, 8-р хороо "НИЙСЛЭЛ ДЭХ ТӨРИЙН АУДИТЫН ГАЗРЫН ЗАСВАР"

Хэсэгчилсэн байгуулалт, ханнин дэлгээс	Н
Масштаб:	Зургийн дугаар: Хуудас:
ЕГ Шифр:	БА-1
ТГ Шифр:	Огноо: 2024.
ИХ-2024/10	11
	12
	А3



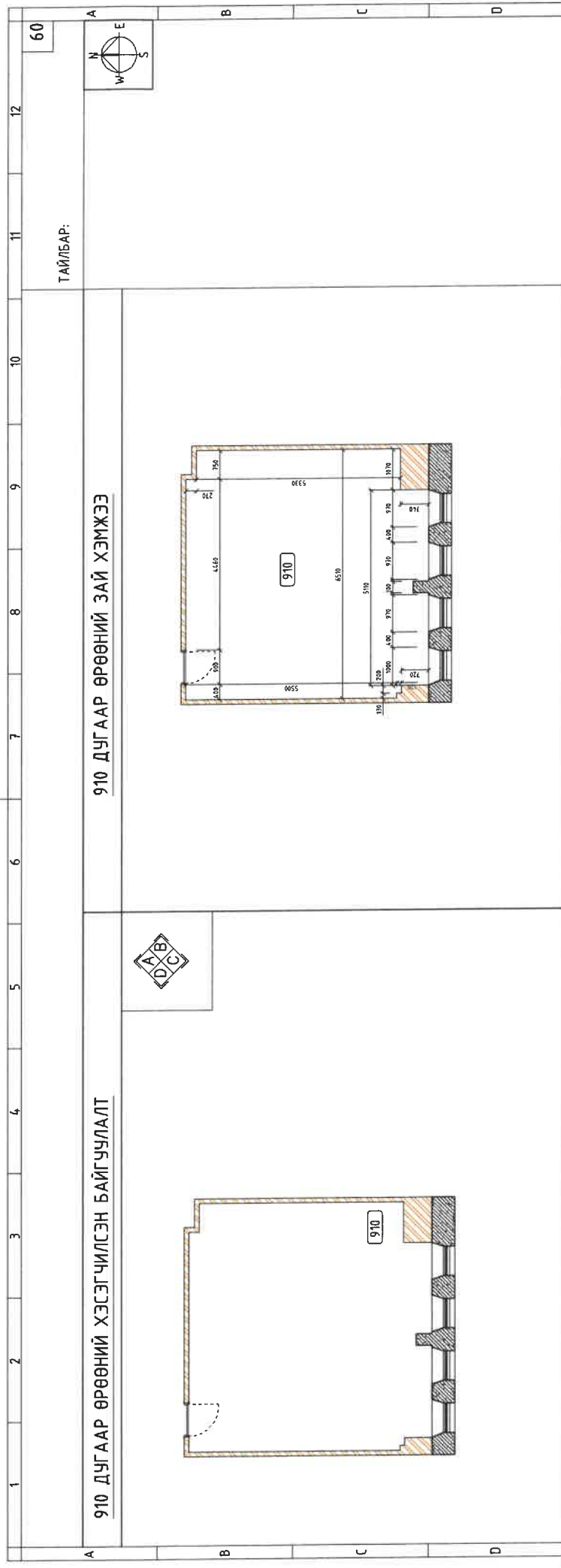

910 ДУГААР ӨРӨӨНИЙ ХАНЫН ДЭЛГЭЭС М1 : 100

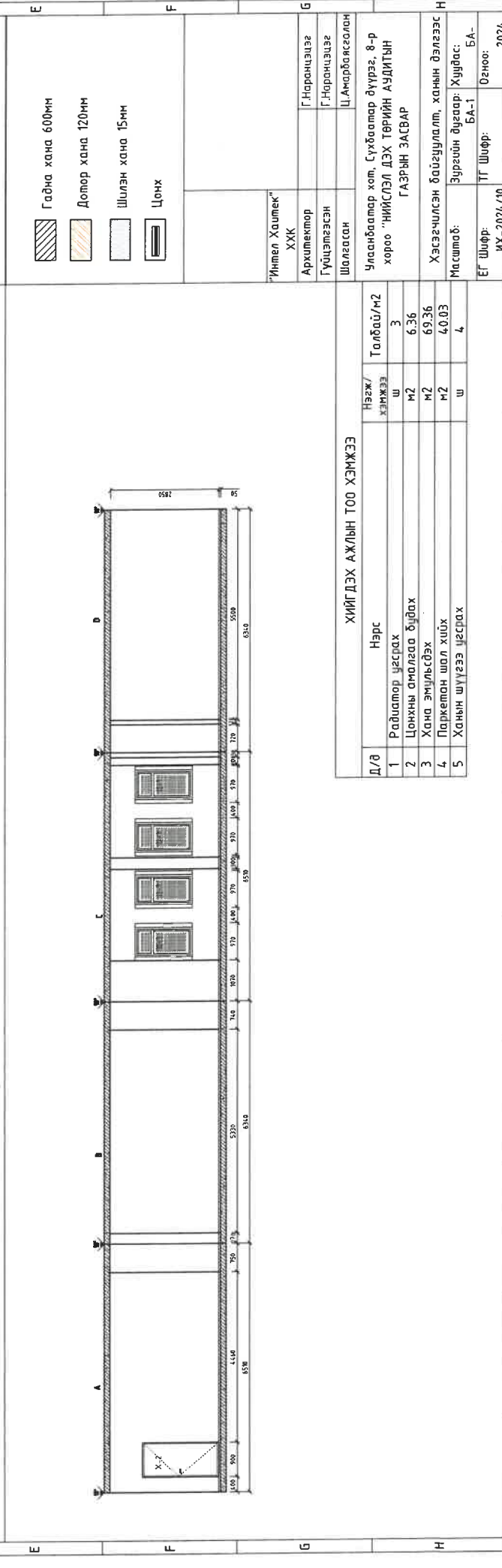

МАТЕРИАЛЫН ТЭМДЭГЛЭГЭЭ

- Гадна хана 600мм
- Дотор хана 120мм
- Шилэн хана 15мм
- Цонх

"Интел Хаптек"  
ХХК

Архитектор  
Гүйцэтгэсэн  
Шалсан

Г.Наранцзэг  
Г.Наранцзэг  
Ц.Амарбаясгалан

Улаанбаатар хөл, Сүхбаатар дүүрэг, 8-р хороо "НИЙСЛЭЛ ДЭХ ТӨРИЙН АЗДИТЫН" ГАЗРЫН ЗАСВАР

Хэсэгчилсэн байгуулалт, ханын дэлгээс  
Масштаб: Зургийн дугаар: Хуудас:  
ЭГ Шифр: БА-1  
ТГ Шифр: ИХ-2024/10  
Огноо: 2024.

ХИЙГ ДЭХ АЖЛЫН ТОО ХЭМЖЭЭ

Д/а	Нэж / ХЭМЖЭЭ	Талбай/м2
1	Нэрс	ш 3
2	Радиатор цэсрэх	ш 3
3	Цонхны амлгаа бүрдэх	м2 6.36
4	Хана эмгильсдэх	м2 69.36
5	Паркетан шал хийх	м2 40.03
6	Ханын шүүгээ цэсрэх	ш 4

ЦОНХ ХААЛГАНЫ ТҮҮВЭР

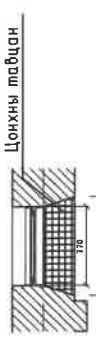
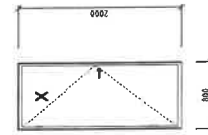
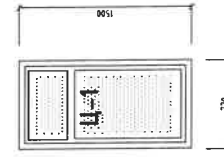
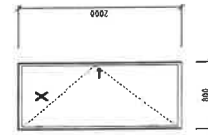
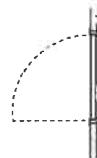
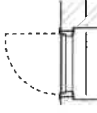
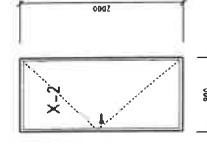
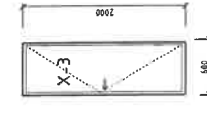
Цонх халгаланы түүвэр / Window A3 M1:100		Ц-1		X	
Нэрс/ID		Ц-1		800x2000	
Нүхний хэмжээ / Hole size		770x1500		800x2000	
Байгуулалт / PLAN	Цонхны тавцан				
Харагдах байдал / VIEW					
Тайлбар / Description	Вакум цонх				
Тоо ширхэг / Total square	Ц-1	X-1			
Цонхны түүвэр / Window A3 M1:100		X-2		X-3	
Нэрс/ID		X-2		X-3	
Нүхний хэмжээ / Hole size		900x2000		600x2000	
Байгуулалт / PLAN					
Харагдах байдал / VIEW					
Тайлбар / Description	Вакум цонх	Хаалга			
Тоо ширхэг / Total square	X-2	X-3			

ТАЙЛБАР:

"Интел Хаилтек"  
ХХК  
Архитектор  
Гүйцэтгэсэн  
Шалгасан

Г.Наранцагз  
Г.Наранцагз  
Ц.Анарбаясгалан

Улаанбаатар хот, Сүхбаатар дүүрэг, 8-р хороо "НИЙСЭЛ ДЭХ ТӨРИЙН АУДИТЫН ГАЗРЫН ЗАСВАР

Цонх, халгаланы түүвэр

Масштаб: Зурагийн дугаар: Хуудас:  
EG Шифр: ТГ Шифр: Өгнөө: БА-7 БА-  
ИХ-2024/10 0204, 2024, АЗ

1	2	3	4	5	6	7	8	9	10	11	12
A	B	C	D	E	F	G	H				

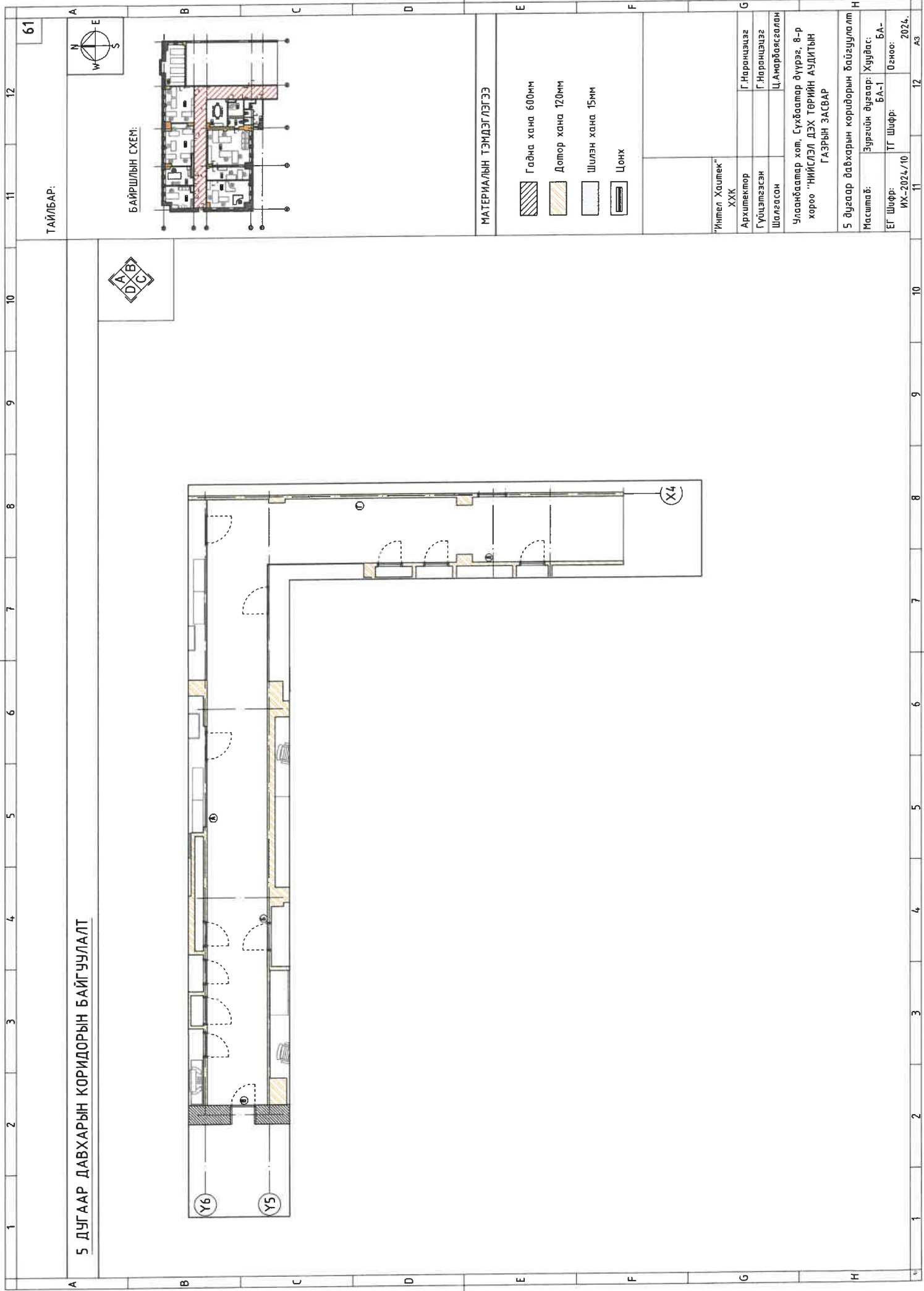

5 ДУГААР ДАВХАРЫН КОРИДОРЫН БАЙГУУЛАЛТ

ТАЙЛБАР:





61



БАЙРШЛЫН СХЕМ:



МАТЕРИАЛЫН ТЭМДЭГЛЭГЭЭ

-  Гадна хана 600мм
-  Дотор хана 120мм
-  Шилэн хана 15мм
-  Цонх

"Интел Хаилек"  
ХХК

Архитектор

Гүйцэтгэгч

Шалгасан

Улаанбаатар хот, Гүрхбаатар дүүрэг, 8-р хороо "НИЙСЛЭЛ ДЭХ ТӨРИЙН АУДИТЫН ГАЗРЫН ЗАСВАР

5 дугаар давхарын коридорын байгуулалт

Масштаб: Зургийн дугаар: Хуудас:

ЕГ Шифр: ИХ-2024/10

ТГ Шифр: БА-1

Огноо: 2024. 12. 12

Аз

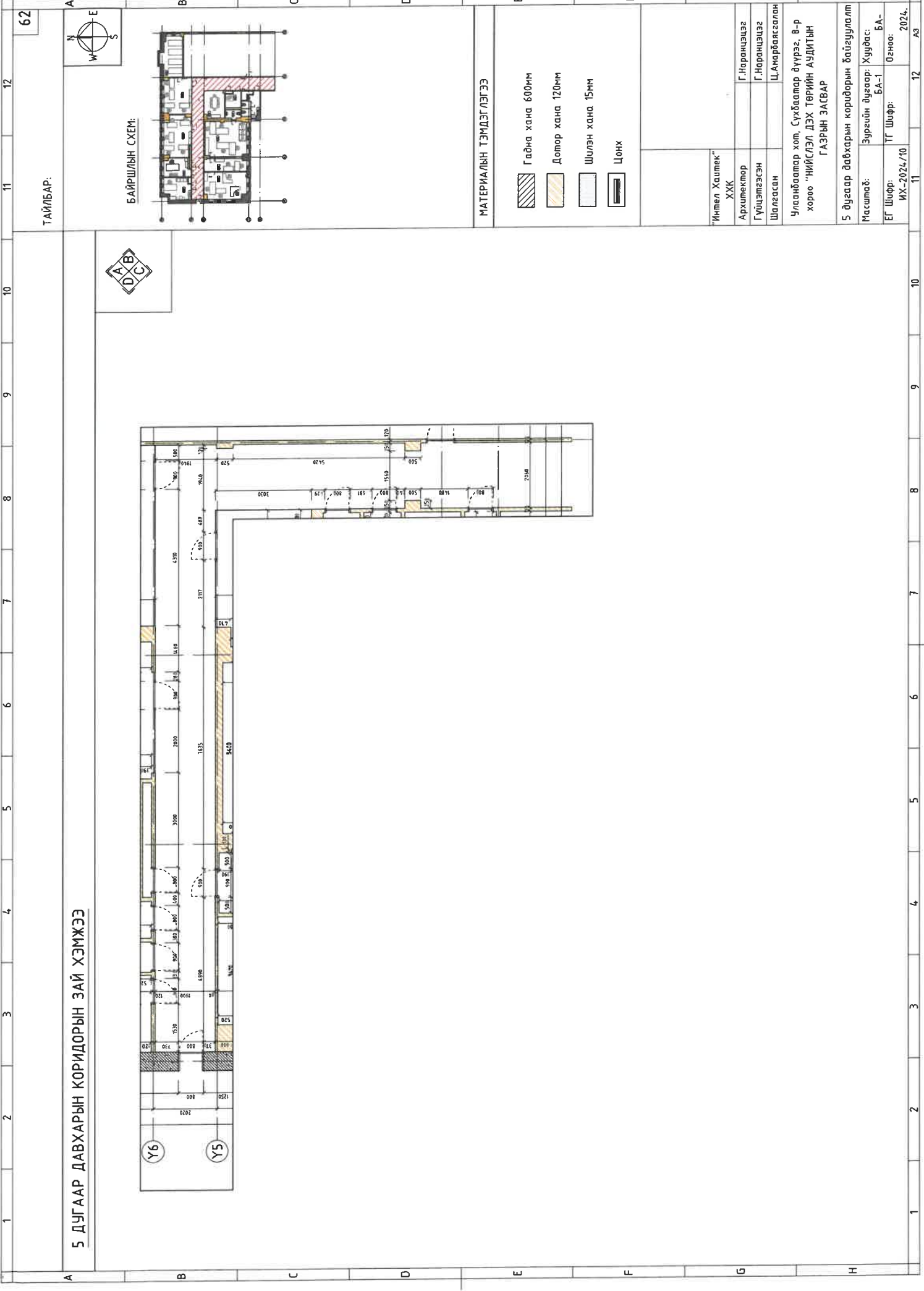

5 ДУГААР ДАВХАРЫН КОРИДОРЫН ЗАЙ ХЭМЖЭЭ

ТАЙЛБАР:



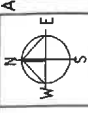

62

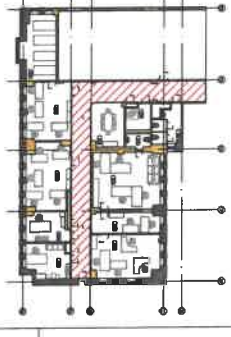

БАЙШЛЫН СХЕМ:



МАТЕРИАЛЫН ТЭМДЭГЛЭГЭЭ

-  Гадна хана 600мм
-  Дотор хана 120мм
-  Шилэн хана 15мм
-  Цонх

"Интел Хаштек" ХХК	
Архитектор	Г.Наранцаг
Гүйцэтгэсэн	Г.Наранцаг
Шалгасан	Ц.Амарбаясгалан

Улаанбаатар хот, Сүхбаатар дүүрэг, 8-р хороо "НИЙСЛЭЛ ДЭХ ТӨРИЙН АУДИТЫН" ГАЗРЫН ЗАСВАР

5 дугаар давхарын коридорын байгуулалт

Масштаб:	Зургийн дугаар:	Хуудас:
ЕГ Шорф:	ТГ Шорф:	Огноо:
ИХ-2024/10	БА-1	2024.

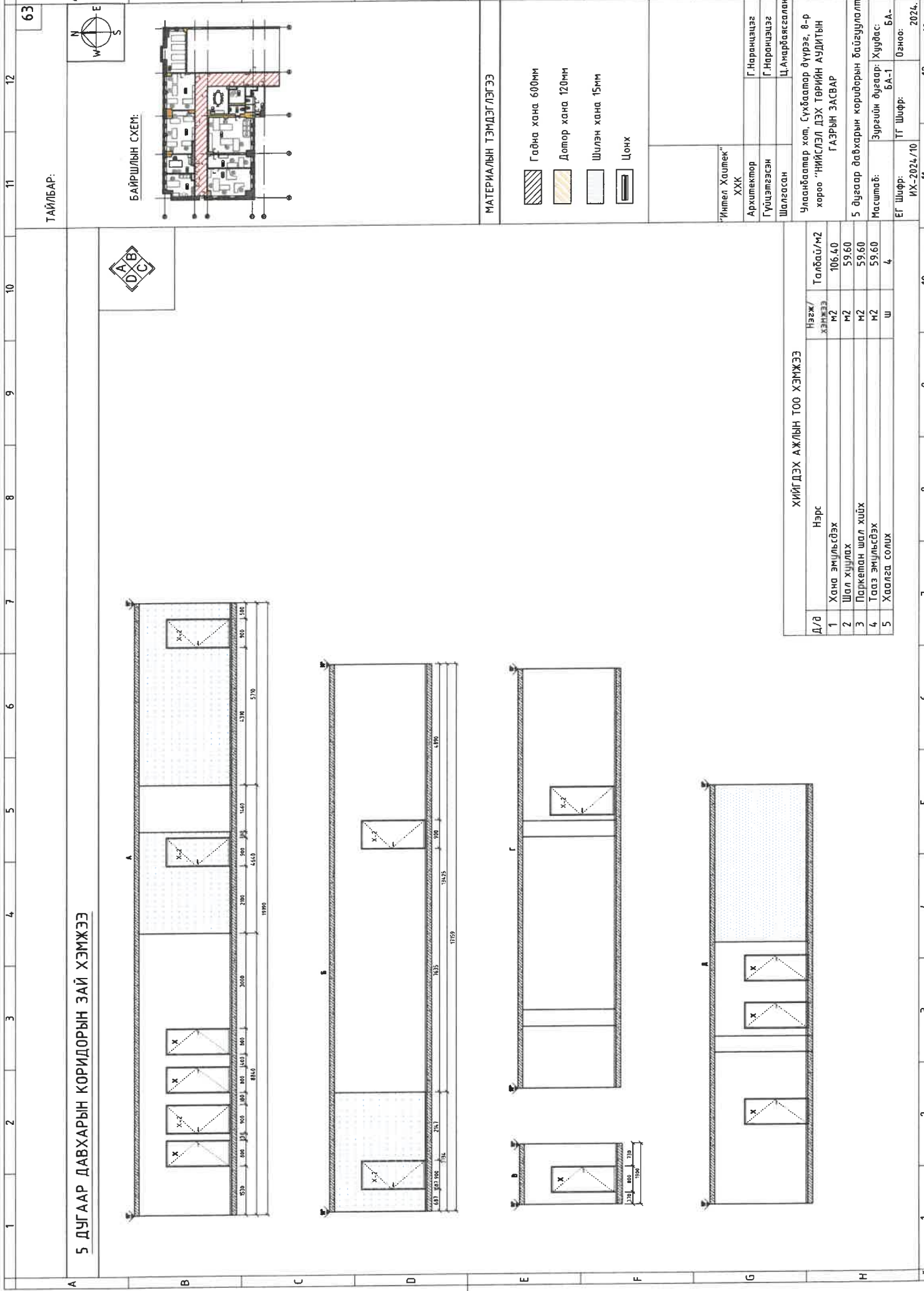

5 ДУГААР ДАВХАРЫН КОРИДОРЫН ЗАЙ ХЭМЖЭЭ



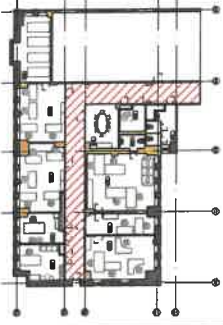

ТАЙЛБАР:

63

БАЙРШЛЫН СХЕМ:



МАТЕРИАЛЫН ТЭМДЭГЛЭГЭЭ

-  Гадна хана 600мм
-  Дотор хана 120мм
-  Шилэн хана 15мм
-  Цонх

ХИЙГДЭХ АЖЛЫН ТОО ХЭМЖЭЭ

Д/д	Нэрс	Назж/ХЭМЖЭЭ	Талбай/м2
1	Хана эмүүлдэх	м2	106.40
2	Шал хуулах	м2	59.60
3	Перкман шал хийх	м2	59.60
4	Тааз эмүүлдэх	м2	59.60
5	Хаалга солих	ш	4

Улаанбаатар хот, Сүхбаатар дүүрэг, 8-р хороо "НИЙСЛЭЛ ДЭХ ТӨРИЙН АУДИТЫН ГАЗРЫН ЗАСВАР"

"Интел Хаилек" ХХК

Архитектор Г.Наранцаг

Гүйцэтгэсэн Г.Наранцаг

Шалгасан Ц.Анрабаясгалан

Улаанбаатар хот, Сүхбаатар дүүрэг, 8-р хороо "НИЙСЛЭЛ ДЭХ ТӨРИЙН АУДИТЫН ГАЗРЫН ЗАСВАР"

5 дугаар давхарын коридорын байгуулалт

Масштаб: Зурагийн дугаар: Хуудас: БА-1

ЕГ Шифр: ТГ Шифр: Огноо: 2024.