

БАТЛАВ:

СЭЛЭНГЭ АЙМГИЙН ЕРӨНХИЙ АРХИТЕКТОР /Д.ЗОРИГТБААТАР/

ШИФР: ОСИБ - 05/2024

Сэлэнгэ аймаг, Сүхбаатар сумын 3-р баг
Нэгдсэн эмнэлгийн барилга, дотор засал, сантехникийн засвар

/Ажлын зураг/

ЗӨВШӨӨРӨЛЦСӨН:

БОЛОВСРЧУЛСАН:

Албан тушаал	Нэр	Гарын үсэг	Гүйцэтгэгч	Албан тушаал	Нэр	Гарын үсэг
Сэлэнгэ аймгийн эрүүл мэндийн газрын дарга	Ж.Од			Албан тушаал		
				"ОСИБ-ЭТ" ХХК-ийн захирал	Ц.Мөнх-Эрдэнэ	
Сэлэнгэ аймгийн Онцгой байдлын газрын дарга, Хурандаа	Г.Галбадрах			Албан тушаал		
				Сэлэнгэ аймгийн Засаг дарга	Н.Лхагвадорж	

УЛААНБААТАР ХОТ 2024 ОН



"ОСИБ-3Т" ХХК

ОРОН СУУЦ ИРГЭНИЙ БАРИЛГА, ЗУРАГ ТӨСӨЛ, ЗӨВЛӨХ ҮЙЛЧИЛГЭЭ

ШИФР: ОСИБ 05/2024

Сэлэнгэ аймаг, Сүхбаатар сумын 3-р баг

Нэгдсэн эмнэлгийн барилга, мэдрэлийн тасгийн дотор засал, сантехникийн засвар

Барилга архитектурын хэсэг-БА

Захирал /Ц.Мөнх-Эрдэнэ/

Архитектор /А.Бэлгүүдэй/

Улаанбаатар хот
2024 он

/Г/ блокын 2-р давхрын мэдрэлийн тасгийн дотор заслын хүснэгт

Өрөөний нэр ба дугаар	Тааз	Гэрэлтүүлэг		Хана ба хамар хана		Шал		Тонозлол /Тоо ширхэг/	Эмнэлгийн зориулалттай Хаалга	Цонх
	Заслын төрөл	Талбай м2	Тоо ширхэг	Заслын төрөл	Талбай м2	Заслын төрөл	Талбай м2	Заслын төрөл	Заслын төрөл	Цонхны дугаар болон амалцааг хийж. Тавцан солих
1- Коридор	Хөнгөн цагаан металл тааз	52.1	600x600мм LED гэрэл-7ш	1,2м UB хадтан-4.6м2 1,8м Үсан суурьтай эмүльс-69м2	115	Эмнэлгийн зориулалттай хулдаас	52.1	35.8м барилул	12ш 1000х2100мм	-
2-Угаалга	Цагаан Эмүльс	8.5	LED гэрэл-1ш	Плипа	33.9	Плипа	8.5	Угаалгын машин-2 Угаалтуур-2	1ш 1000х2100мм	-
3-Ариун цэврийн өрөө	Цагаан Эмүльс	16.7	LED гэрэл-2ш	Плипа	46.8	Плипа	16.7	Суултуур-5ш 1.50x0.9мх1.9м хаалт-5ш Түссэй/х суултуур 1-ш 1.80x1.5мх1.9м хаалт-1ш барил тонозлол Угаалтуур 2ш Разетка-1ш	1ш 1000х2100мм	-
4- палат 2-артой	Цагаан Эмүльс	14.4	600x600мм LED гэрэл-2ш	1,2м UB хадтан-16м2 1,8м Үсан суурьтай эмүльс-24м2	40.2	Эмнэлгийн зориулалттай хулдаас	14.4	Разетка-3ш	1ш 1000х2100мм	2ш
5-Анрах өрөө	Цагаан Эмүльс	11.9	600x600мм LED гэрэл-2ш	1,2м UB хадтан-15.4м2 1,8м Үсан суурьтай эмүльс-23.3м2	38.7	Эмнэлгийн зориулалттай хулдаас	11.9	Разетка-3ш	1ш 1000х2100мм	2ш
6-энчийн өрөө	Цагаан Эмүльс	13.2	600x600мм LED гэрэл-2ш	1,2м UB хадтан-18м2 1,8м Үсан суурьтай эмүльс-27м2	45	Эмнэлгийн зориулалттай хулдаас	13.2	Разетка-3ш	1ш 1000х2100мм	2ш
7- палат 5 артой	Цагаан Эмүльс	28.6	600x600мм LED гэрэл-4ш	1,2м UB хадтан-21.9м2 1,8м Үсан суурьтай эмүльс-33м2	54.9	Эмнэлгийн зориулалттай хулдаас	28.6	Разетка-6ш	1ш 1000х2100мм	4ш
8- палат 1 артой	Цагаан Эмүльс	9.2	600x600мм LED гэрэл-1ш	1,2м UB хадтан-11.5м2 1,8м Үсан суурьтай эмүльс-17.3м2	28.8	Эмнэлгийн зориулалттай хулдаас	9.2	Разетка-2ш	1ш 1000х2100мм	2ш
9- ариун цэврийн өрөө	Цагаан Эмүльс	7.7	LED гэрэл-1ш	Плипа	42	Плипа	7.7	-	1ш 810х2100мм	-
10- палат 1 артой	Цагаан Эмүльс	9.2	600x600мм LED гэрэл-1ш	1,2м UB хадтан-11.5м2 1,8м Үсан суурьтай эмүльс-17.3м2	28.8	Эмнэлгийн зориулалттай хулдаас	9.2	Разетка-2ш	1ш 1000х2100мм	2ш
11- ариун цэврийн өрөө	Цагаан Эмүльс	7.7	LED гэрэл-1ш	Плипа	42	Плипа	7.7	-	1ш 810х2100мм	-
12- 2 артой өрөө	Цагаан Эмүльс	12.9	600x600мм LED гэрэл-2ш	1,2м UB хадтан-15.6м2 1,8м Үсан суурьтай эмүльс-23.4м2	39	Эмнэлгийн зориулалттай хулдаас	12.9	Разетка-3ш	1ш 1000х2100мм	2ш
13- 2 артой өрөө	Цагаан Эмүльс	12.9	600x600мм LED гэрэл-2ш	1,2м UB хадтан-15.6м2 1,8м Үсан суурьтай эмүльс-23.4м2	39	Эмнэлгийн зориулалттай хулдаас	12.9	Разетка-3ш	1ш 1000х2100мм	2ш
14- 2 артой өрөө	Цагаан Эмүльс	12.9	600x600мм LED гэрэл-2ш	1,2м UB хадтан-15.6м2 1,8м Үсан суурьтай эмүльс-23.4м2	39	Эмнэлгийн зориулалттай хулдаас	12.9	Разетка-3ш	1ш 1000х2100мм	2ш
15- 2 артой өрөө	Цагаан Эмүльс	12.9	600x600мм LED гэрэл-2ш	1,2м UB хадтан-15.6м2 1,8м Үсан суурьтай эмүльс-23.4м2	39	Эмнэлгийн зориулалттай хулдаас	12.9	Разетка-3ш	1ш 1000х2100мм	2ш
16- Сувилгагчийн пост	Хөнгөн цагаан металл тааз	18.8	600x600мм LED гэрэл-3ш	1,2м UB хадтан-14.6м2 1,8м Үсан суурьтай эмүльс-22м2	36.6	Эмнэлгийн зориулалттай хулдаас	18.8	Разетка-5ш Тек-2.5x0.6х1м	-	2ш



Гэлмээ аймга Сүхбаатар сум 3-р баг Нэгдсэн эмнэлгийн барилга, дотор засал, сантехникийн засвар						
/Г/ блокын 2-р давхрын мэдрэлийн тасгийн дотор заслын хүснэгт					Үе шалт	A/3
Архитектор		А.Бэлгүүдэй	ЕГ Шифр:	ОСИС-3Т: 05/2024	Масштаб	Огноо
Гүйцэтгэсэн		М.Тэмүүжин	ТТ Шифр:	Зургийн дугаар	БА-2	2024
Шалгасан		А.Бэлгүүдэй				Хуудас
						12

"Г БЛОК" 2-Р ДАВХРЫН МЭДРЭЛИЙН ТАСГИЙН ДОТОР ЗАСЛЫН БАЙГУУЛАЛТ М1:100

Энгийн зураг төслийн №:
"ОСМБ-ЗТ" ХХК-ийн ОЮУНЫ ОМН тус хяналтын
зөвшөөрөгчүүдээр өөрчлөх болон шалтгаан
аргалан.

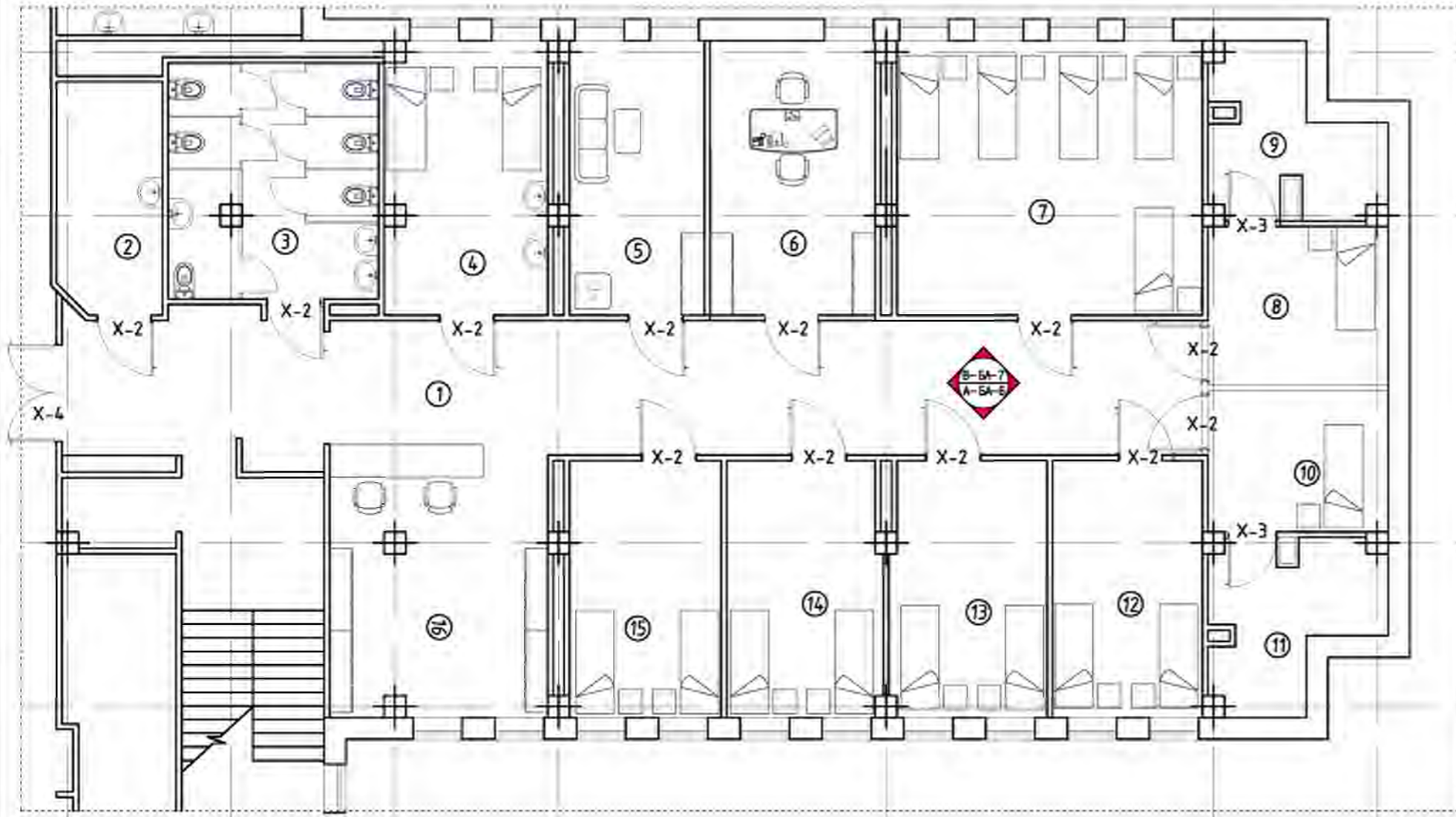

ӨРӨӨНИЙ ТОДОРХОЙЛОЛТ

№	Өрөөний нэр	Талбай /м2/
1	Коридор	52.1
2	Чгаалга	8.5
3	Ариун цэврийн өрөө	16.7
4	Палат 2-ортой	14.4
5	Амрах өрөө	11.9
6	Эмчийн өрөө	13.2
7	Палат 5 ортой	28.6
8	Палат 1 ортой	9.2
9	Ариун цэврийн өрөө	7.7
10	Палат 1 ортой	9.2
11	Ариун цэврийн өрөө	7.7
12	2 ортой өрөө	12.9
13	2 ортой өрөө	12.9
14	2 ортой өрөө	12.9
15	2 ортой өрөө	12.9
16	Сувилгагчийн пост	18.8

З И Й К Л М Н



 <p>ОСМБ-ЗТ ОРОН СУУЦ ИРГЭНИЙ БАРИЛГА ЗУРАГ ТӨСӨЛ ЗӨВЛӨХ ҮЙЛЧИЛГЭЭ</p>	Сэлэнгэ аймаг, Гүхбаатар сум, 3-р баг Нэгдсэн эмнэлгийн барилга, дотор засал, сантехникийн засвар			
	"Г БЛОК" 2-Р ДАВХРЫН МЭДРЭЛИЙН ТАСГИЙН ДОТОР ЗАСЛЫН БАЙГУУЛАЛТ			Үе шал: А/3
	Архитектор	А.Бэлгүүдэй	ЕГ Шифр: ОСМБ-ЗТ: 05/2024	Масштаб
Гүйцэтгэсэн	М.Тэмүүжин	ТТ Шифр:	Зургийн дугаар	Хуудас: 12
Шалгасан	А.Бэлгүүдэй		БА-3	

"Г БЛОК" 2-Р ДАВХРЫН МЭДРЭЛИЙН ТАСГИЙН ДОТОР ЗАСЛЫН ТААЗНЫ БАЙГУУЛАЛТ М1:100

Энгийн зураг төслийн №:
"ОСИС-3Т" ХХК-ийн ОЮУНЫ ОМН тус хяналтын
зөвшөөрөгчтэйгээр өөрчлөх болон алтгаж
ашиглах.

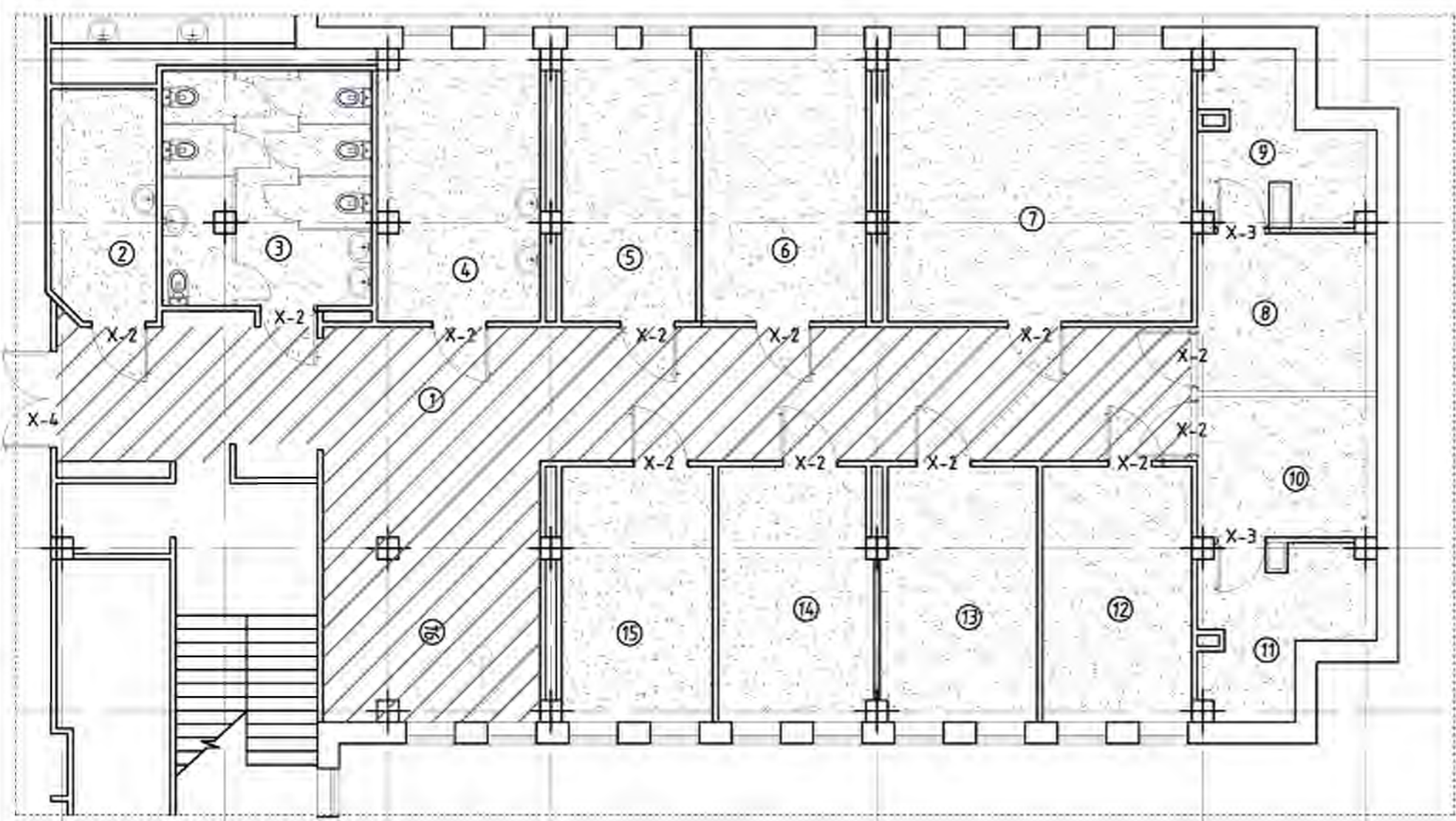

ӨРӨӨНИЙ ТОДОРХОЙЛОЛТ

№	Өрөөний нэр	Талбай /м2/	Тааз
1	Коридор	52.1	Дүүжин тааз
2	Цгаалга	8.5	Эмульс
3	Ариун цэврийн өрөө	16.7	Эмульс
4	Палат 2-ортой	14.4	Эмульс
5	Амрах өрөө	11.9	Эмульс
6	Эмчийн өрөө	13.2	Эмульс
7	Палат 5 ортой	28.6	Эмульс
8	Палат 1 ортой	9.2	Эмульс
9	Ариун цэврийн өрөө	7.7	Эмульс
10	Палат 1 ортой	9.2	Эмульс
11	Ариун цэврийн өрөө	7.7	Эмульс
12	2 ортой өрөө	12.9	Эмульс
13	2 ортой өрөө	12.9	Эмульс
14	2 ортой өрөө	12.9	Эмульс
15	2 ортой өрөө	12.9	Эмульс
16	Сувилагчийн пост	18.8	Дүүжин тааз

З И Й К Л М Н



1			2		
Тааз нэр	Таазны төрөл	Таазны талбай м2	Тааз нэр	Тааз төрөл	Тааз талбай м2
Эмульс		178.7	Дүүжин тааз		70.9



ТАЙЛБАР:
Эмнэлэгийн өрөө тасалгаануудад 600x600мм хэмжээтэй угсардаг хөнгөн цагаан металл тааз хийнэ. Цэдэр байдлын А ба Б зэрэглэлийн өрөө тасалгаануудад мөн түүнчлэн ус чийгтэй өрөө тасалгаануудын дүүжин тааз нь чийгтэй цэвэрлэгээ халдваргүйжүүлэлт хийж болохуйц материалаар хийгдсэн байна. Дүүжин таазны хийцлэл нь инженерийн шугам сүлжээнд засвар үйлчилгээ хийж болохуйцаар хийгдсэн байх шаардлагатай. Цэдэр байдлын А ба Б зэрэглэлийн өрөөнүүдийн дүүжин таазнуудын зай завсар сайтар чигжигдэж битүүмжлэгдсэн байна. Гэрэлтүүлгүүдийг дүүжин таазны Доод гадаргуутай нэг түвшинд суулгаж өгнө.

Сэлэнгэ аймаг, Сүхбаатар сум, 3-р баг
Нэгдсэн эмнэлгийн барилга, дотор засал, сантехникийн засвар

"Г БЛОК" 2-Р ДАВХРЫН МЭДРЭЛИЙН ТАСГИЙН ДОТОР ЗАСЛЫН ТААЗНЫ БАЙГУУЛАЛТ

Архитектор		А.Бэлгүүдэй	ЕГ Шифр: ОСИС-3Т: 05/2024	Масштаб	Огноо
Гүйцэтгэсэн		М.Тэмүүжин	ТТ Шифр:	Зургийн дугаар	Хуудас
Шалгасан		А.Бэлгүүдэй		БА-4	12

Үе шал: А/3

"Г БЛОК" 2-Р ДАВХРЫН МЭДРЭЛИЙН ТАСГИЙН ДОТОР ЗАСЛЫН ШАЛНЫ БАЙГУУЛАЛТ М1:100

Энгийн зураг төсөл №:
"ОСИС-3Т" ХХК-ийн ОЮУНЫ ОМН тус хяналтын
зөвшөөрөгчүүдээр өөрчлөх болон шалтгаан
аргалан.

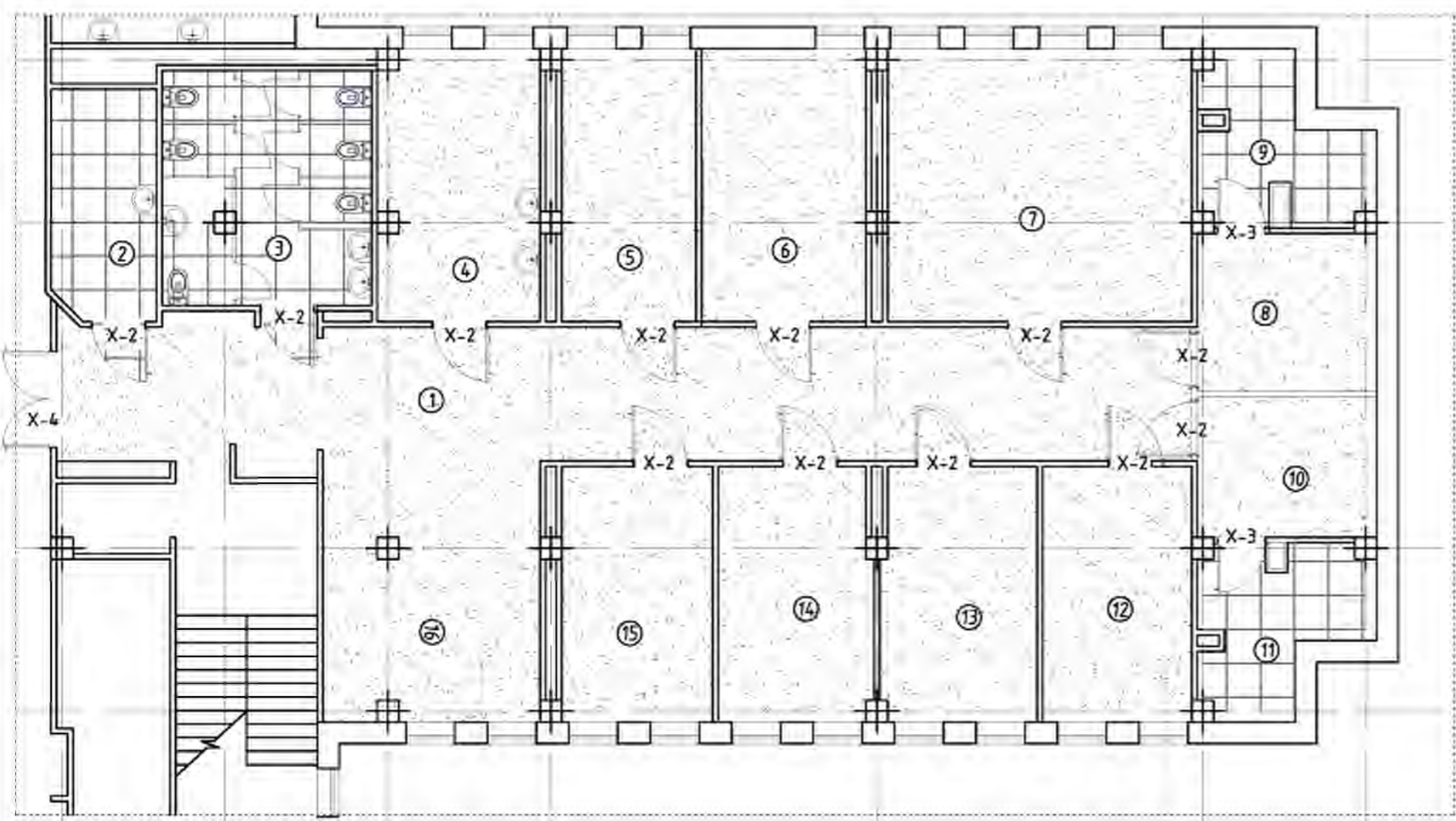

ӨРӨӨНИЙ ТОДОРХОЙЛОЛТ

№	Өрөөний нэр	Талбай /м2/	Шал
1	Коридор	52.1	Хулдаас
2	Чгаалга	8.5	Плита
3	Ариун цэврийн өрөө	16.7	Плита
4	Палат 2-ортой	14.4	Хулдаас
5	Амрах өрөө	11.9	Хулдаас
6	Эмчийн өрөө	13.2	Хулдаас
7	Палат 5 ортой	28.6	Хулдаас
8	Палат 1 ортой	9.2	Хулдаас
9	Ариун цэврийн өрөө	7.7	Плита
10	Палат 1 ортой	9.2	Хулдаас
11	Ариун цэврийн өрөө	7.7	Плита
12	2 ортой өрөө	12.9	Хулдаас
13	2 ортой өрөө	12.9	Хулдаас
14	2 ортой өрөө	12.9	Хулдаас
15	2 ортой өрөө	12.9	Хулдаас
16	Сувилагчийн пост	18.8	Хулдаас

R-193, G-216, B-255
Хулдаасан шал

З И Й К Л М Н

Тайлбар:
Хулдаасан шал: шалыг gerflor болон түүнтэй дүйцэхүйц эмнэлгийн зориулалттай хулдаасан шал хийнэ. Бүх өрөө тасалгааны шал нь халтиргаа үүсгэхгүй гадаргуутай байна. Эмнэлгийн зориулалттай өрөө тасалгааны хана ба шалны уулзвар нь хагас дугуйрсан огтлолтой байх ба уулзвар нь сайтар битүүмжлэгдсэн байна. Шаланд хулдаасан өнгөлгөө хийх тохиолдолд хулдаасны ирмэгийг хана руу 10-15см өндөрт өргөж өнгийлгөнө. Ариун цэврийн өрөөнүүдэд халтирдаггүй керамик хавтанцар шал буюу түүнтэй ижил шинж чанартай материал сонгоно. Сэхээн амьдруулах тасаг, эрчимт эмчилгээний палатны шалыг гүйдэл зайлуулдаг, статик тогны хамгаалалттай материалаар хийнэ. Өрөө тасалгааны периметрийн дагуу үндсэн шалны доор нэмэлт потенциал тэгшитгэх шинжтэй холбогдсон ээс түүзыг суурилуулж өгнө.

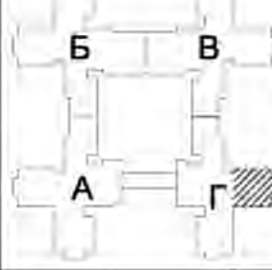

Сэлэнгэ аймаг, Гүхбаатар сум, 3-р баг
Нэгдсэн эмнэлгийн барилга, дотор засал, сантехникийн засвар

"Г БЛОК" 2-Р ДАВХРЫН МЭДРЭЛИЙН ТАСГИЙН ДОТОР ЗАСЛЫН ШАЛНЫ БАЙГУУЛАЛТ		Үе шал: А/3	
Архитектор	А.Бэлгүүдэй	ЕГ Шифр: ОСИС-3Т: 05/2024	Огноо: 2024
Гүйцэтгэсэн	М.Тэмүүжин	ТТ Шифр:	Зургийн дугаар: БА-5
Шалгасан	А.Бэлгүүдэй		Хуудас: 12

12	Хүндэт	Эргэлт дугаар 04-6	А.Баяагдал	М.Тэнгүжин	А.Баяагдал	Шалтсан	Орлонгийн үйлчилгээ
			ТТ Шурф:	ОСНБ-3Т: 05/2024	ET Шурф:	Матчаа	Өгөөж
№ шалт: А/3			"Г.БЛОК" 2-Р ДАВХРЫН МЭДЭЭЛИЙН ТАСТИЙН ДОТОР ЗАСЛЫН ХАНЫН ДЭЛГЭЭС-А				
			Эзэн зөвшөөрөгч: Сүхбаатар сум, 3-р баг				
			Нэгдсэн эмнэлгийн барилга, дотор засал, сантехникийн засвар				

УБ ХАВТАН
R-139, G-164, B-255
Эмнэлгийн зориулалттай хэсэг
R-139, G-164, B-255
Эмнэлгийн зориулалттай хэсэг
Эмнэлгийн зориулалттай хэсэг



"Г.БЛОК" 2-Р ДАВХРЫН МЭДЭЭЛИЙН ТАСТИЙН ДОТОР ЗАСЛЫН ХАНЫН ДЭЛГЭЭС-А
Нон сурьттай цагаан өнгийн эмнэлэг
R-255, G-255, B-255

Эзэн зөвшөөрөгч: Сүхбаатар сум, 3-р баг
"Г.БЛОК" 2-Р ДАВХРЫН МЭДЭЭЛИЙН ТАСТИЙН ДОТОР ЗАСЛЫН ХАНЫН ДЭЛГЭЭС-А
Хүндэт: А.Баяагдал

12	Хүндэт	Эргэлт дугаар 6А-7	А.Баяагдал	М.Тануужин	А.Баяагдал	Шалсан	Орлонгийн ТЭГЭГ ЭВЭЛХ ҮЙНИГЭЭ
			ТТ Шуфф:	ОСНБ-3Т: 05/2024	ET Шуфф:	Матчаа	Гүйцэтгэл
2024	Өгөө						Орлонгийн ТЭГЭГ ЭВЭЛХ ҮЙНИГЭЭ
А/3	№ шат:		"Т.БЛОК" 2-р ДАВХРЫН МЭДЭЭЛИЙН ТАСГИЙН ДОТОР ЗАСЛЫН ХАНЫН ДЭЛГЭЭС-В				



Эзэнхүү өмч, гүйцэтгэл, барилга, дотор засал, сантехникийн зөвдөр
 Нэгдсэн эмнэлгийн барилга, дотор засал, сантехникийн зөвдөр

Эмнэлгийн зориулалттай барилга

Эмнэлгийн зориулалттай хоолоо

R-139, G-164, B-255

УБ ХАВТАН



R-255, G-255, B-255

Үеэн сүүрмийн цагаан өнгийн эмчлэл

"Т.БЛОК" 2-р ДАВХРЫН МЭДЭЭЛИЙН ТАСГИЙН ДОТОР ЗАСЛЫН ХАНЫН ДЭЛГЭЭС-В

Эмнэлгийн зориулалттай барилга, дотор засал, сантехникийн зөвдөр
 ООУ-ийн хөдөлгөөнт байрны барилгын зөвдөр
 Хөдөлгөөнт байрны барилгын зөвдөр

"Г БЛОК" 2-Р ДАВХРЫН МЭДРЭЛИЙН ТАСГИЙН
хаалганы түүвэр M1:50

Хаалганы нэр	X-01	X-02	X-03	X-04
Нүүр тал				
Зогвар				
Байгуулалт				
Хаалга суух нүхний хэмжээ /Нхв/	2100x1300	2100x1010	2100x910	2100x1000
Хаалганы хэмжээ /Нхв/	2070x1240	2070x950	2070x850	2070x1140
Стандарт, норм дүрэн	1. Сэйн чөлөөтэй бүү түгээрэгдэх бүхий төмөр хаалга байна. 2. Гал тэсвэрлэх дээд хугацаа нь 1 цаг байна.			
тоо ширхэг	-	12	2	1
Тайлбар	- Дархад анархан энгэйдээ баруулаар тохиолдоно. /ретс ризх баг/ - Хаалгын хазардээгүй шилтэй - Хаалга тайваруулалттай - Гурван нүхтэй - Хоёр хайлстай - түгжигдээ хаалга - Бүү түгээрэгдэх сайтай	- Дархад анархан энгэйдээ баруулаар тохиолдоно. /ретс ризх баг/ - Хаалгын хазардээгүй шилтэй - Хаалга тайваруулалттай - Дан хайлстай - түгжигдээ хаалга - Бүү түгээрэгдэх сайтай	- Дархад анархан энгэйдээ баруулаар тохиолдоно. - Хаалга тайваруулалттай - Гурван нүхтэй - Дан хайлстай - Салдмтэй - түгжигдээ хаалга	- Хаалгын хазардээгүй шилтэй - Гурван нүхтэй - Хоёр хайлстай - хоёр тайваруулалттай

Энгийн зураг төслийн нэр:
"ОСМ-СТ" ХХК-ийн ОЮУНЫ ОМН тус хэвцэрийн
авилууртүүхээр өөртөө болон ажиллагааг
хариуцаж.

ТАЙЛБАР:

Эхлэл	Зогвар өөрчлөлт	
Түгээгч	Ажлын зурга	
	Чинээлэг дүүрэг, 5-р хороо, Баян голын 107 тоот Утас: 8711437 3877000 М-кв: 105 01 0001000	
Архитектор	А.Валерий	
Гүйцэтгэл	Н.Төгс	
Шалсан	А.Валерий	
Тэлхэг оюуны сууцлаар сүм, 3-р баг Нэгдсэн эмнэлгийн барилда, дотор хисал, сантехникын засвар		
Хаалганы түүвэр		
Масштаб	Эргэлт бүтэц	Хувиар
M1:50	БА-8	1/4
Г.Булд 05/1014	Т.Зарга	Төмөр 2014

Харэгдах даүдал

Энэ зураг төслийг №...
"ОСИБ-ЭТ" ХХК-ийг ОУУН-ийг ОМН-ийг тус ажиллагааны
дэвшилгүйгээр өөрчлөх болон ажиллагааг
хэрэглэх.



Сэлэнгэ аймаг, Сүхбаатар сум, 3-р баг
Нэгдсэн эмнэлгийн барилга, дотор засал, сантехникийн засвар



ОРОН СУУЦ
ИРГЭНИЙ БАРИЛГА
ЗУРАГ ТӨСӨЛ
ЗӨВЛӨХ ҮЙЭНИЛГЭЭ

Мэдрэлийн тасгийн харэгдах даүдал				Үе шал:	A/3
Архитектор		A.Бэлгүүдэй	ЕГ Шифр:	Масштаб	Онов
Гүйцэтгэсэн		M.Тэнүүжин	ОСИБ-ЭТ: 05/2024		2024
Шалгасан		A.Бэлгүүдэй	ТГ Шифр:	Зургийн дугаар	Хуудас
				БА-9	12

Харэгдах даүдал

Энгийн зураг төсөл №:
"ОСИБ-ЭТ" ХХК-ий ДС/УИ/Ы 08/4 тус ажиллагайн
эвчлэвэрлүүлэх зорилго болон ажиллагааг
харгалсан.



Сэлэнгэ аймаг, Сүхбаатар сум, 3-р баг
Нэгдсэн эмнэлгийн барилга, дотор засал, сантехникийн засвар





ОРОН СУУЦ
ИРГЭНИЙ БАРИЛГА
ЗУРАГ ТӨСӨЛ
ЗӨВЛӨХ ҮЙЭНИЛГЭЭ

Мэдрэлийн тасгийн харэгдах даүдал				Үе шал:	A/3
Архитектор		A.Бэлгүүдэй	ЕГ Шифр: ОСИБ-ЭТ: 05/2024	Масштаб	Онов 2024
Гүйцэтгэсэн		M.Тэнүүжин	ТГ Шифр:	Зургийн дугаар БА-10	Хуудас 12
Шалгасан		A.Бэлгүүдэй			

Харэгдах даүдал

Энэ зураг төсөл нь "ОСИБ-ЭТ" ХХК-ийн СОУН-Ы ОМН тус ажиллагааны зөвшөөрөлгүйгээр өөрчлөх болон ашиглахыг хориглоно.

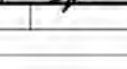

		Сэлэнгэ аймаг, Сүхбаатар сум, 3-р баг				Үе шал	A/3
		Нэгдсэн эмнэлгийн барилга, дотор засал, сантехникийн засвар				Огноо	2024
ОРОН СУУЦ ИРГЭНИЙ БАРИЛГА ЗУРАГ ТӨСӨЛ ЗӨВЛӨХ ҮЙЭНИЛГЭЭ		Мэдрэлийн тасгийн харэгдах даүдал			EG Шифр:	Масштаб	Хуудас
		Архитектор		A.Бэлгүүдэй	ОСИБ-ЭТ: 05/2024	Зургийн дугаар БА-11	12
		Гүйцэтгэсэн		М.Тэнүүжин	ТГ Шифр:		
Шалгасан		A.Бэлгүүдэй					

Харгздах даүдал

Энгийн зураг үзэглэл №:
"ОСИБ-ЭТ" ХХК-ийн ОСИ/ЭТ/ЭМН тус ажиллагааны
зөвшөөрөлгүйгээр өөрчлөх болон ашиглахыг
хяргалах.



Сэлэнгэ аймаг, Сүхбаатар сум, 3-р баг
Нэгдсэн эмнэлгийн барилга, дотор засал, сантехникийн засвар



ОРОН СУУЦ
ИРГЭНИЙ БАРИЛГА
ЗУРАГ ТӨСӨЛ
ЗӨВЛӨХ ҮЙЭНИЛГЭЭ

Мэдрэлийн тасгийн харгздах даүдал				Үе шал:	A/3
Архитектор		A.Бэлгүүдэй	ЕГ Шифр: ОСИБ-ЭТ: 05/2024	Масштаб	Оновч 2024
Гүйцэтгэсэн		M.Тэнүүжин	ТГ Шифр:	Зургийн дугаар	Хуудас
Шалгасан		A.Бэлгүүдэй		БА-12	12



"ОСИБ-3Т" ХХК

ОРОН СУУЦ ИРГЭНИЙ БАРИЛГА, ЗУРАГ ТӨСӨЛ, ЗӨВЛӨХ ҮЙЛЧИЛГЭЭ

ШИФР: ОСИБ 05/2024

Сэлэнгэ аймаг, Сүхбаатар сумын 3-р баг

**Нэгдсэн эмнэлгийн барилга, эрчимт эмчилгээ болон
яаралтай тусламжын дотор засал, сантехникийн засвар**

Барилга архитектурын хэсэг-БА

Захирал /Ц.Мөнх-Эрдэнэ/



Архитектор /А.Бэлгүүдэй/

Улаанбаатар хот

2024 он

/В блок/ 1-р давхрын эрчимт эмчилгээ болон яаралтай тусламжийн дотор заслын хүснэгт

Өрөөний нэр ба дугаар	Тааз		Гэрэлтүүлэг		Хана ба хамар хана		Шал		Тэнгэл /Тоо ширхэг/		Эмнэлгийн зориулалттай Хаалга		Цонх
	Заслын төрөл	Талбай м2	Тоо ширхэг	Заслын төрөл	Талбай м2	Заслын төрөл	Талбай м2	Заслын төрөл	Талбай м2	Заслын төрөл	Заслын төрөл	Цонхны дугаарга болон амалгааг хийх. Табиан солих	
1- Яаралтай хүлээн авах	Цагаан Эмүльс	59.6	600x600мм LED гэрэл-5ш	Усан суурьтай эмүльс нураах хана-14.1м2	120	Эмнэлгийн зориулалттай хулдаас	59.6	Разетка-10ш	1ш 1000xh2100мм 1ш 1500xh2100мм	2ш			
2- Яаралтай хүлээн авах	Цагаан Эмүльс	15.9	600x600мм LED гэрэл-2ш	Усан суурьтай эмүльс аргах хана-2.1м2	39	Эмнэлгийн зориулалттай хулдаас	15.9	Разетка-4ш	-	2ш			
3-Сэхээн амьдруулах өрөө	Цагаан Эмүльс	24	600x600мм LED гэрэл-3ш	Усан суурьтай эмүльс	45	Эмнэлгийн зориулалттай хулдаас	24	Разетка-4ш	2ш 1500xh2100мм	2ш			
4-Ариун цэврийн өрөө	Цагаан Эмүльс	3.5	600x600мм LED гэрэл-1ш	Плипа	15	Плипа	3.5	-	1ш 1000xh2100мм	-			
5-Тусгаарлах өрөө	Цагаан Эмүльс	10.8	600x600мм LED гэрэл-1ш	Усан суурьтай эмүльс	42	Эмнэлгийн зориулалттай хулдаас	10.8	Разетка-2ш	1ш 1000xh2100мм	2ш			
6-Ариун цэврийн өрөө	Цагаан Эмүльс	2.8	600x600мм LED гэрэл-1ш	Плипа	14.4	Плипа	2.8	Суулпуур 1ш угсаалпуур 1ш	1ш 1000xh2100мм	-			
7- Ажилчдын амрах	Цагаан Эмүльс	11.5	600x600мм LED гэрэл-1ш	Усан суурьтай эмүльс	30	Эмнэлгийн зориулалттай хулдаас	11.5	Разетка-2ш	1ш 1000xh2100мм	2ш			
8- Сублизчийн өрөө	Цагаан Эмүльс	9.5	600x600мм LED гэрэл-1ш	Усан суурьтай эмүльс	30	Эмнэлгийн зориулалттай хулдаас	9.5	Разетка-2ш	1ш 1000xh2100мм	2ш			
9- Сэхээн амьдруулах өрөө	Цагаан Эмүльс	44.7	600x600мм LED гэрэл-6ш	Усан суурьтай эмүльс	60	Эмнэлгийн зориулалттай хулдаас	44.7	Разетка-12ш	1ш 810xh2100мм	5ш			
10- Сэхээн амьдруулах өрөө	Цагаан Эмүльс	44.7	600x600мм LED гэрэл-6ш	Усан суурьтай эмүльс	60	Эмнэлгийн зориулалттай хулдаас	44.7	Разетка-12ш	1ш 810xh2100мм	5ш			
11- Агуулах	Цагаан Эмүльс	12.7	600x600мм LED гэрэл-1ш	Усан суурьтай эмүльс	30	Эмнэлгийн зориулалттай хулдаас	12.7	Разетка-1ш	1ш 1000xh2100мм	-			
12- Ариун цэврийн өрөө	Цагаан Эмүльс	18.6	600x600мм LED гэрэл-2ш	Плипа	45	Эмнэлгийн зориулалттай хулдаас	18.6	Разетка-1ш	1ш 1000xh2100мм	-			
13- Коридор	Цагаан Эмүльс	31.5	600x600мм LED гэрэл-10ш	1,2м UB хайтан-43.2м2 1,8м Усан суурьтай эмүльс-64.8м2	108	Эмнэлгийн зориулалттай хулдаас	31.5	Разетка-3ш	7ш 1000xh2100мм	-			

 ОРГОН СУУЦ ИМГЭНИЙ БАРИЛГА ЗУРАГ ТӨСӨЛ ЗӨВЛӨХ ҮЙЛЧИЛГЭЭ	Сэлэнгэ аймаг, Гүхбаатар сүм, 3-р баг Нэгдсэн эмнэлгийн барилга, дотор засал, сантехникийн засвар				
	/В блок/ 1-р давхрын эрчимт эмчилгээ болон яаралтай тусламжийн дотор заслын хүснэгт				
	Архитектор		А.Бэлгүүдэй	ЕГ Шифр: ОСИС-3Т: 05/2024	Масштаб 1:150
Гүйцэтгэсэн		М.Тэмүүжин	ТТ Шифр:	Зургийн дугаар БА-2	Хуудас 14
Шалгасан		А.Бэлгүүдэй			

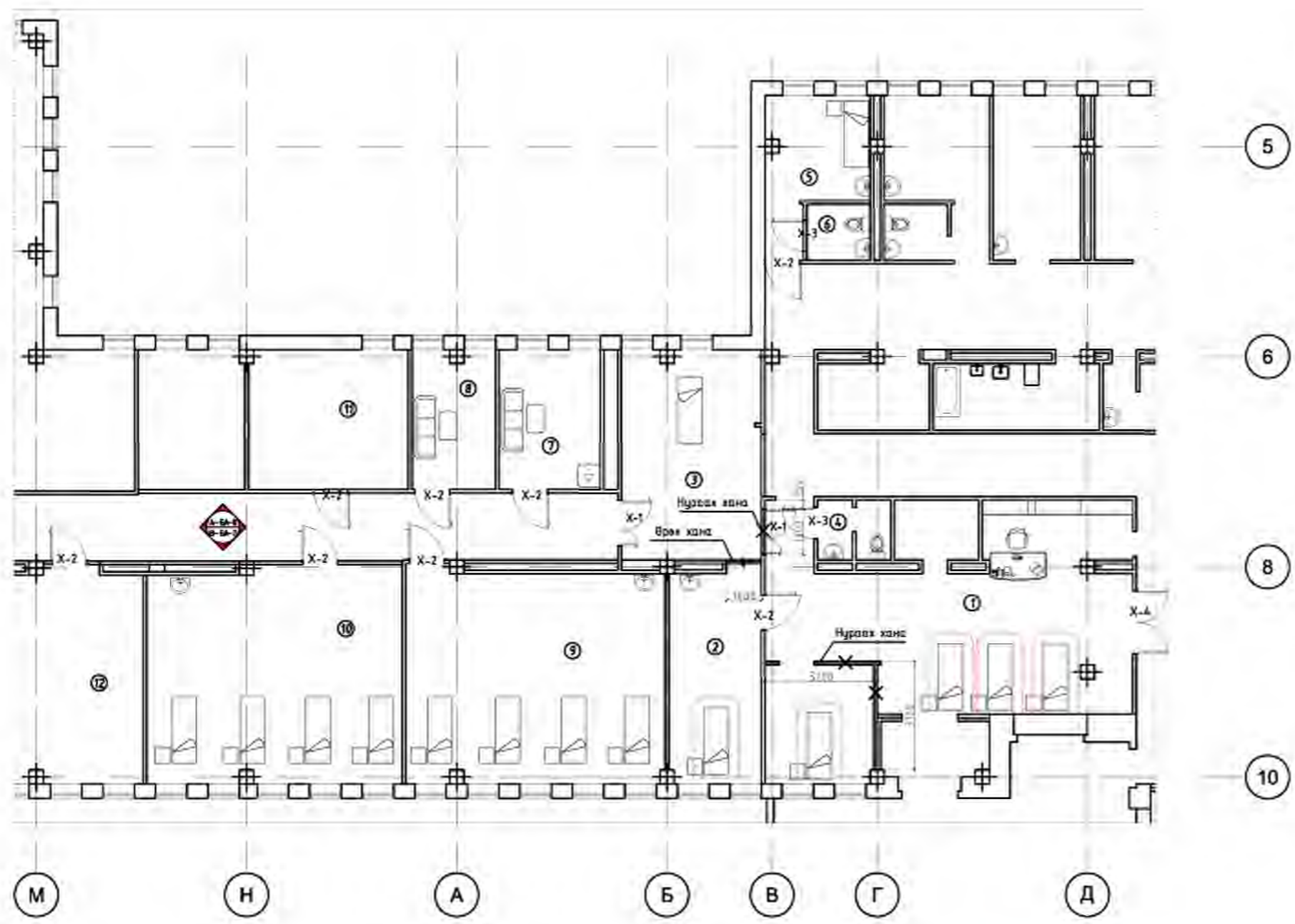

/В блок/ 1-р давхрын эрчимт эмчилгээ болон яаралтай тусламжийн дотор заслын байгуулалт М1:150



ӨРӨВНИЙ ТОДОРХОЙЛОЛТ

№	Өрөөний нэр	Талбай /м2/
1	Яаралтай хүлээн авах	59.6
2	Яаралтай хүлээн авах	15.9
3	Сэхээн амьдруулах өрөө	24
4	Ариун цэврийн өрөө	3.5
5	Тусгаарлах өрөө	10.8
6	Ариун цэврийн өрөө	2.8
7	Ажилчдын амрах	11.5
8	Субилагчийн өрөө	9.5
9	Сэхээн амьдруулах өрөө	44.7
10	Сэхээн амьдруулах өрөө	44.7
11	Агуулах	12.7
12	Ариун цэврийн өрөө	18.6
13	Коридор	31.5

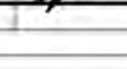

 <p>ОСИС СУУЦ ИРГЭНИЙ БАРИЛГА ЗУРАГ ТӨСӨЛ ЗӨВЛӨХ ҮЙЛЧИГЭЭ</p>	Сэлэнгэ аймаг, Гүржбаатар сум, 3-р баг Нэгдсэн эмнэлгийн барилга, дотор засал, сантехникийн засвар				
	/В блок/ 1-р давхрын эрчимт эмчилгээ болон яаралтай тусламжийн дотор заслын байгуулалт				
Архитектор		А.Бэлгүүдэй	ЕГ Шифр: ОСИС-3Т: 05/2024	Масштаб М1:150	Огноо 2024
Гүйцэтгэсэн		М.Тэмүүжин	ТТ Шифр:	Зургийн дугаар БА-3	Хуудас 14
Шалгасан		А.Бэлгүүдэй			

/В блок/ 1-р давхрын эрчимт эмчилгээ болон яаралтай тусламжийн дотор заслын таазны байгуулалт М1:150

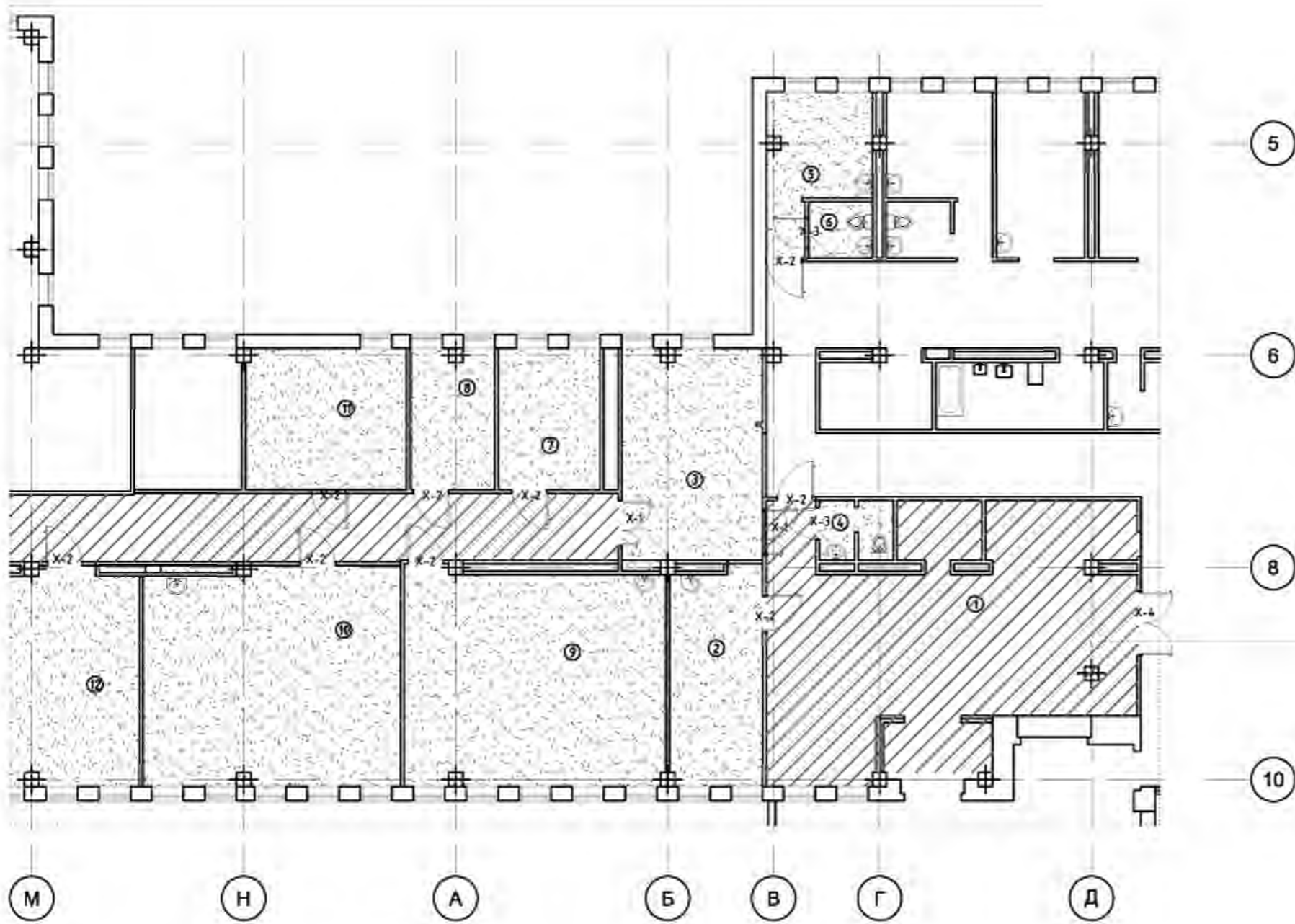

ӨРӨӨНИЙ ТОДОРХОЙЛОЛТ

№	Өрөөний нэр	Талбай /м2/	Тааз
1	Яаралтай хүлээн авах	59.6	Дүүжин тааз
2	Яаралтай хүлээн авах	15.9	Дүүжин тааз
3	Сэхээн амьдруулах өрөө	24	Эмүүльс
4	Ариун цэврийн өрөө	3.5	Эмүүльс
5	Тусгаарлах өрөө	10.8	Эмүүльс
6	Ариун цэврийн өрөө	2.8	Эмүүльс
7	Ажилчдын амрах	11.5	Эмүүльс
8	Субилагчийн өрөө	9.5	Эмүүльс
9	Сэхээн амьдруулах өрөө	44.7	Эмүүльс
10	Сэхээн амьдруулах өрөө	44.7	Эмүүльс
11	Агуулах	12.7	Эмүүльс
12	Ариун цэврийн өрөө	18.6	Эмүүльс
13	Коридор	31.5	Дүүжин тааз



1			2		
Тааз нэр	Таазны төрөл	Таазны талбай м2	Тааз нэр	Тааз төрөл	Тааз талбай м2
Эмүүльс		102.0	Дүүжин тааз		70

ТАЙЛБАР:
Эмнэлэгийн өрөө тасалгаануудад 600х600мм хэмжээтэй цусардаг хөнгөн цагаан материал тааз хийнэ. Цэвэр байдлын А ба Б зэрэглэлийн өрөө тасалгаануудад нэн түүнчлэн ус чийгтэй өрөө тасалгаануудын дүүжин тааз нь чийгтэй цэвэрлэгээ халдваргүйжүүлэлт хийж болохуйц материалаар хийгдсэн байна. Дүүжин таазны хийцлэл нь инженерийн мугам сүүлжээнд засвар үйлчилгээ хийж болохуйцаар хийгдсэн байх шаардлагатай. Цэвэр байдлын А ба Б зэрэглэлийн өрөөнүүдийн дүүжин таазнуудын зай завсар сайтар чигжигдэж батүүмжлэгдсэн байна. Гэрэлтүүлгүүдийг дүүжин таазны Доод гадаргуутай нэг түвшинд суулгаж өгнө.

Сэлэнгэ аймаг, Гүрхбаатар сум, 3-р баг
Нэгдсэн эмнэлгийн барилга, дотор засал, сантехникийн засвар

ОСИС 3Т

ОРОН СУУЦ ИМГЭНИЙ БАРИЛГА ЗУРАГ ТӨСӨЛ ЗАСЛАХ ҮЙЛЧЛЭГЭЭ

Архитектор		А.Бэлгүүдэй	ЕГ Шифр:	ОСИС-3Т: 05/2024	Масштаб	М1:150	Огноо	2024
Гүйцэтгэсэн		М.Тэмүүжин	ТТ Шифр:	Зургийн дугаар	БА.4	Хуудас	14	
Шалгасан		А.Бэлгүүдэй						

Уг шалт: А/3



/В блок/ 1-р давхрын эрчимт эмчилгээ болон яаралтай тусламжийн дотор заслын шалны байгуулалт М1:150

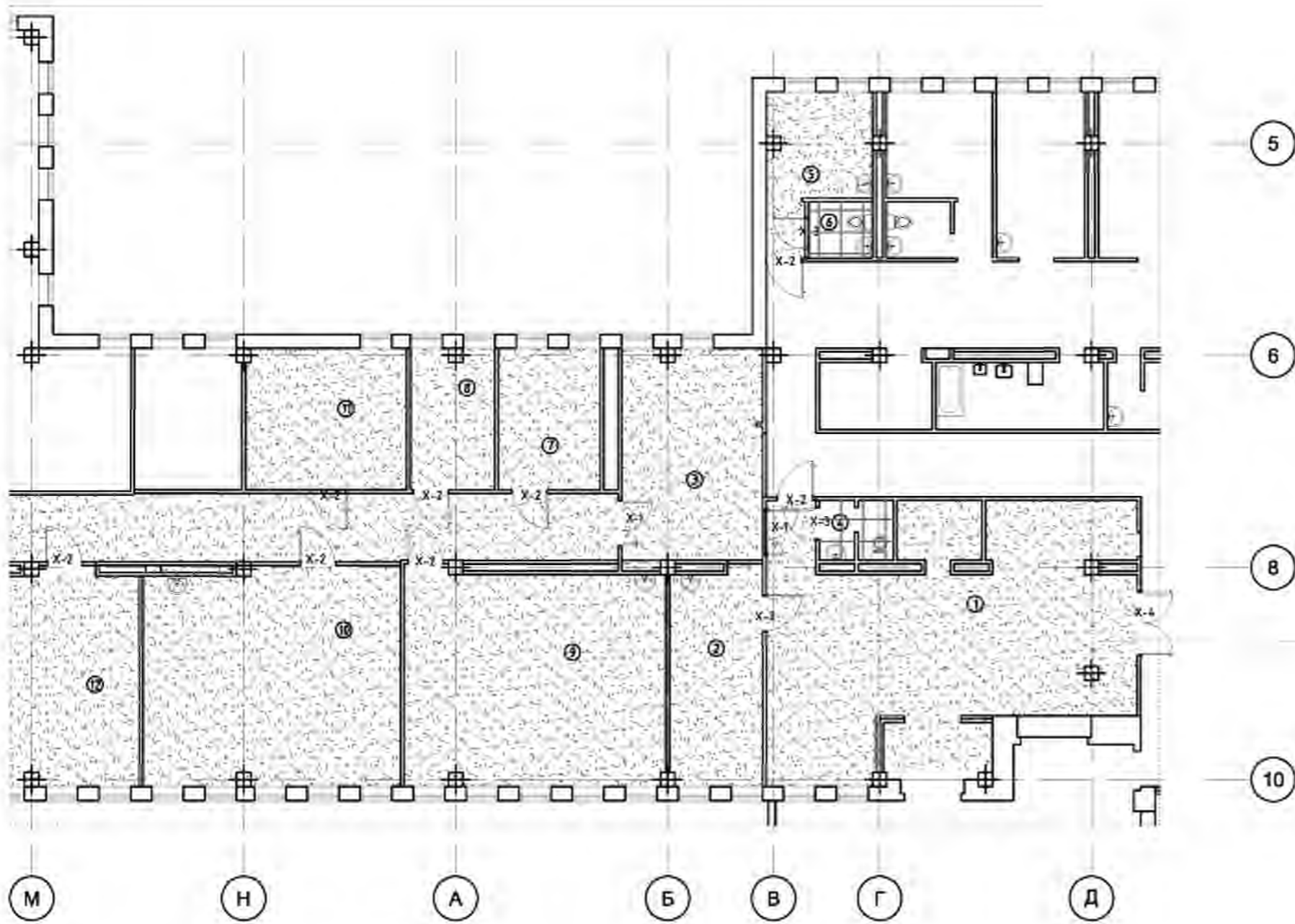

ӨРӨВНИЙ ТОДОРХОЙЛОЛТ

№	Өрөөний нэр	Талбай /м2/	Шал
1	Яаралтай хүлээн авах	59.6	Хулдаас
2	Яаралтай хүлээн авах	15.9	Хулдаас
3	Сэхээн амьдруулах өрөө	24	Хулдаас
4	Ариун цэврийн өрөө	3.5	Плита
5	Тусгаарлах өрөө	10.8	Хулдаас
6	Ариун цэврийн өрөө	2.8	Плита
7	Ажилчдын амрах	11.5	Хулдаас
8	Субилагчийн өрөө	9.5	Хулдаас
9	Сэхээн амьдруулах өрөө	44.7	Хулдаас
10	Сэхээн амьдруулах өрөө	44.7	Хулдаас
11	Агуулах	12.7	Хулдаас
12	Ариун цэврийн өрөө	18.6	Плита
13	Коридор	31.5	Хулдаас

R-231, B-231, B-231
Хулдаасан шал

Тайлбар:

Хулдаасан шал:
шалыг 200/100 болон түүнтэй дүйцэхүйц эмнэлгийн зориулалттай хулдаасан шал хийнэ.
Бүх өрөө тасалгааны шал нь халтирсаар үүсэхгүй гадаргуутай байна.
Эмнэлгийн зориулалттай өрөө тасалгааны хана ба шалны үүлэвэр нь хагас дугуйрсан огтлолтой байх ба үүлэвэр нь сайтар билүүмжлэгдсэн байна.
Шаланд хулдаасан өнгөлгөө хийх тохиолдолд хулдаасны үрмэгийг хана руу 10-15см өндөрт өргөж онгиулна.
Ариун цэврийн өрвөнүүдэд халтирдаггүй керамик хавтангаар шал буюу түүнтэй ижил шинж чанартай материал сонгоно.
Сэхээн амьдруулах пасаа, эрчимт эмчилгээний палатны шалыг гүйдэл зайлуулдаг, статик тогны хангаалалттай материалаар хийнэ.
Өрөө тасалгааны периметрийн дагуу үндсэн шалны доор нэмэлт потенциал тэгшитгэх шинжтэй холбогдсон зэс түүзмэг суурилуулж өгнө.

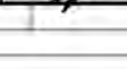

 ОРГОН СУУЦ ИМЭГНИЙ БАРИЛГА ЗУРАГ ТӨСӨЛ ЗӨВЛӨХ ҮЙЛ-АЖЛААС	Сэлэнгэ аймаг, Гүржаатар сум, 3-р баг Нэгдсэн эмнэлгийн барилга, дотор засал, сантехникийн засвар				
	/В блок/ 1-р давхрын эрчимт эмчилгээ болон яаралтай тусламжийн дотор заслын шалны байгуулалт				Үе шал: A/3
Архитектор		А.Бэлгүүдэй	ЕГ Шифр: ОСИС-3Т: 05/2024	Масштаб М1:150	Огноо 2024
Гүйцэтгэсэн		М.Тэмүүжин	ТТ Шифр:	Зургийн дугаар БА-5	Хуудас 15
Шалгасан		А.Бэлгүүдэй			

/B блок/ 1-р давхрын эрчимт эмчилгээ болон яаралтай тусламжийн ханын дэлгээс-А

Энгийн эрчимт эмчилгээний үйлчилгээний төв
УОС/БЭТ ХХК-ийн 100% хөрөнгийг хариуцаж
ашиглаж байгааг нотлох баримт бичиг

Урсгал судалгааг цагаан өнгөний эмчлэх
R-255, G-255, B-255



УБ ХАВТАН
R-209, G-211, B-208

Эмнэлгийн зориулалттай хаалца
R-213, G-255, B-249

Эмнэлгийн зориулалттай барилда



Нэгдсэн эмнэлгийн барилга, дотор засал, сантехникийн засвар

/B блок/ 1-р давхрын эрчимт эмчилгээ болон яаралтай тусламжийн ханын дэлгээс-А			Үе шалт	
Архитектор	А.Бэлгүүдэй	ЕГ Шийр	Масштаб	Дөнгө
Гүйцэтгэлсэн	М.Тэмүүжин	ОСМБ-ЭТ: 05/2024	Масштаб	2024
Шалгарсан	А.Бэлгүүдэй	ТГ Шийр	Зургийн дугаар	Хүүдэс
			БМ-Е	М

Энгийн үнэмлэхүй
УСМБ-ЭТ ХХК-ийн ДОО-ны ОМН-ийн тусгаарлагдсан
эвчлэлтэй байрны барилгын барилгын
хэрэгтэй.

/В блок/ 1-р давхрын эрчимт эмчилгээ болон яаралтай тусламжийн хангын дэлгээс-В

Усан сүүрийн цэвэрлэх үйлчилгээний эмчилгээ
R-255, G-255, B-255



УБ ХАВТАН
R-209, G-211, B-208

Эмнэлгийн зориулалттай хаалга
R-213, G-255, B-249

Эмнэлгийн зориулалттай баруун



ОРОН СУУЦ
ИРГЭНИЙ БАРИЛГА
ЗУРАГ ТӨСӨЛ
ЗӨВСӨХ ҮЙЭНДЛЭЭ

Сэлэнгэ аймаг, Сүхбаатар суук. 3-р баг			
Нэгдсэн эмнэлгийн барилга, дотор засал, сантехникний засвар			
Архитектор	А.Бэлгүүдэй	ЭГ Шийр:	Масштаб
Гүйцэтгэсэн	М.Тэнүүжин	ОСМБ-ЭТ: 05/2024	М:5:3
Шалгарсан	А.Бэлгүүдэй	ТГ Шийр:	Зурхайн дугаар
			64.7
		Үе шал:	А/З
		Огноо	2024
		Хуудас	14



 ОРОН СУУЦ ИРГЭНИЙ БАРИЛГА ЗУРАГ ТӨСӨЛ ЗӨВСӨХ ҮЙЭНДЛЭЭ		Сэлэнгэ аймаг, Сүхбаатар суук. 3-р баг Нэгдсэн эмнэлгийн барилга, дотор засал, сантехникийн засвар				Үе шал:	A/3
		Архитектор Гүйцэтгэсэн Шалгарсан	А.Бэлгүүдэй М.Тэмүүжин А.Бэлгүүдэй	ET Шифр: ОСМБ-ЭТ: 05/2024 ТГ Шифр:	Масштаб М:1:50 Зургийн дугаар 64.09	2024 Хуудас 14	Дөнгө Хуудас



 <p>ОРОН СУУЦ ИЭГЭЭНИЙ БАРИЛГА ЗУРАГ ТӨСӨЛ ЗӨВСӨХ ҮЙСЭГЭЛЭЭ</p>		<p>Сэлэнгэ аймаг, Сүхбаатар суук. 3-р баг Нэгдсэн эмнэлгийн барилга, дотор засал, сантехникийн засвар</p>				Үе шал:	А/З
		<p>Архитектор</p> <p>Гүйцэтгэсэн</p> <p>Шалгарсан</p>	<p>А.Бэлгүүдэй</p> <p>М.Тэмүүжин</p> <p>А.Бэлгүүдэй</p>	<p>ЭГ Шифр:</p> <p>ОСМБ-ЭТГ: 05/2024</p> <p>ТГ Шифр:</p>	<p>Масштаб</p> <p>М:1:50</p> <p>Зургийн дугаар</p> <p>6А-10</p>	<p>Огноо</p> <p>2024</p> <p>Хуудас</p> <p>1/1</p>	<p>Урьдчилсан гүйцэтгэл үндсэн дээр хийгдсэн байна.</p>



Сэлэнгэ ойног, Сүхбаатар суук, 3-р баг
Нэгдсэн эмнэлгийн барилга, дотор засал, сантехникийн засвар

Архитектор А.Бэлгүүдэй

Гүйцэтгэсэн М.Тэмүүжин

Шалгарсан А.Бэлгүүдэй

ЭГ Шийр: 05/2024
ОСМБ-ЭТТ: 05/2024

Мэсэл

Зурхайн өдгөөр 6.4.11

Үе шал: А/3

Дөнгө

2024

Хуудас

14



 ОРОН СУУЦ ИРГЭЭНИЙ БАРИЛГА ЗУРАГ ТӨСӨЛ ЗӨВСӨХ ҮЙЭСНИЙ ГЭЗ		Сэлэнгэ аймгад, Сүхбаатар суук, 3-р баг Нэгдсэн эмнэлгийн барилга, дотор засал, сантехникийн засвар				Үе шал: А/З
		Архитектор Гүйцэтгэгч Шалгарсан	А.Бэлгүүдэй М.Тэмүүжин А.Бэлгүүдэй	ET Шифр: ОСМБ-ЭТ: 05/2024 ТГ Шифр:	Масштаб М:1:50 Зургийн дугаар 6А-12	Өгөгж 2024 Хуудас 14



Эмнэлгийн үйлчилгээний үйлчилгээний байрны төлөвлөгөөний зураг		Төрөл		Төрөл		Төрөл	
 <p>ОРОН СУУЦ ИРГЭЭНИЙ БАРИЛГА ЗУРАГ ТӨСӨЛ ЗӨВСӨХ ҮЙЛЧИЛГЭЭ</p>		<p>Сэлэнгэ аймаг, Сүхбаатар суук. 3-р баг Нэгдсэн эмнэлгийн барилга, дотор засал, сантехникийн засвар</p>		<p>Уг шалт: А/3</p>		<p>Төрөл: 2024</p>	
Архитектор	А.Бэлгүүдэй	ЭГ Шийр:	МССЗ	Масштаб	Хуудас		
Гүйцэтгэсэн	М.Тэмүүжин	ОСМБ-ЭТ:	05/2024	Зургийн дугаар	6А-13		
Шалгарсан	А.Бэлгүүдэй	ТГ Шийр:					

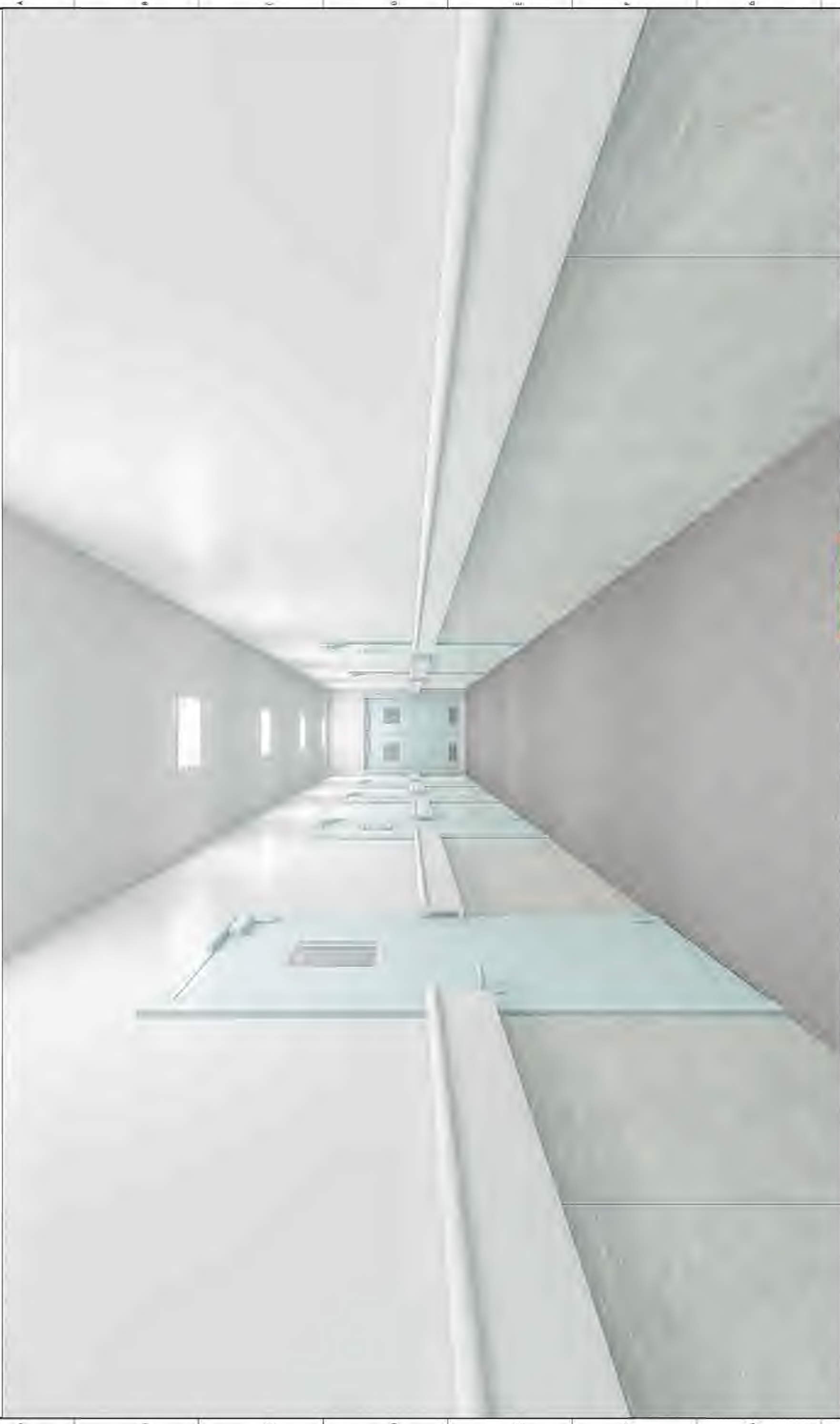

 ОРХОН СУУЦ ИРГЭНИЙ БАРИЛГА ЗУРАГ ТӨСӨЛ ЗӨВСӨХ ҮЙЭНДЛЭГ		Сэлэнгэ аймгаас Сүхбаатар сумд 3-р баг Нэгдсэн эмнэлгийн барилга, дотор засал, сантехникийн засвар				Үе шал:	А/З
		Архитектор	А.Бэлгүүдэй	ЕТ Шифр:	МССЗ	Огноо	2024
Гүйцэтгэсэн	М.Тэмүүжин	ОСМБ-ЭТ:	МССЗ	Хийгдсэн	Хийгдсэн	М	
Шалгарсан	А.Бэлгүүдэй	ТГ Шифр:	МССЗ	Хийгдсэн	Хийгдсэн	М	



"ОСИБ-3Т" ХХК

ОРОН СУУЦ ИРГЭНИЙ БАРИЛГА, ЗУРАГ ТӨСӨЛ, ЗӨВЛӨХ ҮЙЛЧИЛГЭЭ

ШИФР: ОСИБ 05/2024

Сэлэнгэ аймаг, Сүхбаатар сумын 3-р баг

Нэгдсэн эмнэлгийн барилга, дотрын тасгийн дотор засал, сантехникийн засвар

Барилга архитектурын хэсэг-БА

Захирал /Ц.Мөнх-Эрдэнэ/

Архитектор /А.Бэлгүүдэй/

Улаанбаатар хот

2024 он

Г/Блок/3-р давхрын Дотрын тасгийн дотор эзслэн хүснэгт

Эзлэн хүснэгт	Төрөл	Тайлбар	Материал	Хэргийн төрөл	Хэргийн төрөл	Хэргийн төрөл	Төлбөр		Төлбөр	Төлбөр	Төлбөр	Төлбөр	Төлбөр	Төлбөр	Төлбөр
							Төлбөр	Төлбөр							
1- Хөдөө	Цагаан	285	600x600mm LED гэрэл-3м	1,2м UB хөдөө-22.6м2	389	Эмэлзсэн борлуулалтын үйлдэл	285	311	311	311	311	311	311	311	311
2- Хөдөө	Цагаан	24.8	600x600mm LED гэрэл-3м	1,2м UB хөдөө-22.6м2	56.1	Эмэлзсэн борлуулалтын үйлдэл	24.8	24.8	24.8	24.8	24.8	24.8	24.8	24.8	24.8
3- Хөдөө	Цагаан	4.4	LED гэрэл-3м	Площа	23.1	Площа	4.4	4.4	4.4	4.4	4.4	4.4	4.4	4.4	4.4
4- Хөдөө	Цагаан	11.8	600x600mm LED гэрэл-3м	1,2м UB хөдөө-22.6м2	42.6	Эмэлзсэн борлуулалтын үйлдэл	11.8	11.8	11.8	11.8	11.8	11.8	11.8	11.8	11.8
5- Хөдөө	Цагаан	20.4	600x600mm LED гэрэл-3м	1,2м UB хөдөө-22.6м2	57.3	Эмэлзсэн борлуулалтын үйлдэл	20.4	20.4	20.4	20.4	20.4	20.4	20.4	20.4	20.4
6- Хөдөө	Цагаан	11.6	600x600mm LED гэрэл-3м	Площа	39.3	Площа	11.6	11.6	11.6	11.6	11.6	11.6	11.6	11.6	11.6
7- Хөдөө	Цагаан	24.5	600x600mm LED гэрэл-3м	1,2м UB хөдөө-22.6м2	54.3	Эмэлзсэн борлуулалтын үйлдэл	24.5	24.5	24.5	24.5	24.5	24.5	24.5	24.5	24.5
8- Хөдөө	Цагаан	24.9	600x600mm LED гэрэл-3м	1,2м UB хөдөө-22.6м2	48	Эмэлзсэн борлуулалтын үйлдэл	24.9	24.9	24.9	24.9	24.9	24.9	24.9	24.9	24.9
9- Хөдөө	Цагаан	24.9	600x600mm LED гэрэл-3м	1,2м UB хөдөө-22.6м2	48	Эмэлзсэн борлуулалтын үйлдэл	24.9	24.9	24.9	24.9	24.9	24.9	24.9	24.9	24.9
10- Хөдөө	Цагаан	24.9	600x600mm LED гэрэл-3м	1,2м UB хөдөө-22.6м2	48	Эмэлзсэн борлуулалтын үйлдэл	24.9	24.9	24.9	24.9	24.9	24.9	24.9	24.9	24.9
11- Хөдөө	Цагаан	24.9	600x600mm LED гэрэл-3м	1,2м UB хөдөө-22.6м2	48	Эмэлзсэн борлуулалтын үйлдэл	24.9	24.9	24.9	24.9	24.9	24.9	24.9	24.9	24.9
12- Хөдөө	Цагаан	6.5	600x600mm LED гэрэл-3м	Площа	27.5	Эмэлзсэн борлуулалтын үйлдэл	6.5	6.5	6.5	6.5	6.5	6.5	6.5	6.5	6.5
13- Хөдөө	Цагаан	12.5	600x600mm LED гэрэл-3м	Гэгээн хөдөө	22	Эмэлзсэн борлуулалтын үйлдэл	12.5	12.5	12.5	12.5	12.5	12.5	12.5	12.5	12.5
14- Хөдөө	Цагаан	12	600x600mm LED гэрэл-3м	1,2м UB хөдөө-22.6м2	38.1	Эмэлзсэн борлуулалтын үйлдэл	12	12	12	12	12	12	12	12	12
15- Хөдөө	Цагаан	14.8	600x600mm LED гэрэл-3м	1,2м UB хөдөө-22.6м2	41.7	Эмэлзсэн борлуулалтын үйлдэл	14.8	14.8	14.8	14.8	14.8	14.8	14.8	14.8	14.8
16- Хөдөө	Цагаан	14.8	600x600mm LED гэрэл-3м	1,2м UB хөдөө-22.6м2	41.7	Эмэлзсэн борлуулалтын үйлдэл	14.8	14.8	14.8	14.8	14.8	14.8	14.8	14.8	14.8
17- Хөдөө	Цагаан	21.7	600x600mm LED гэрэл-3м	1,2м UB хөдөө-22.6м2	55.1	Эмэлзсэн борлуулалтын үйлдэл	21.7	21.7	21.7	21.7	21.7	21.7	21.7	21.7	21.7
18- Хөдөө	Цагаан	4.1	LED гэрэл-3м	Площа	25.3	Площа	4.1	4.1	4.1	4.1	4.1	4.1	4.1	4.1	4.1
19- Хөдөө	Цагаан	21.7	600x600mm LED гэрэл-3м	1,2м UB хөдөө-22.6м2	55.1	Эмэлзсэн борлуулалтын үйлдэл	21.7	21.7	21.7	21.7	21.7	21.7	21.7	21.7	21.7
20- Хөдөө	Цагаан	4.1	LED гэрэл-3м	Площа	25.3	Площа	4.1	4.1	4.1	4.1	4.1	4.1	4.1	4.1	4.1
21- Хөдөө	Цагаан	11.6	600x600mm LED гэрэл-3м	1,2м UB хөдөө-22.6м2	41.1	Эмэлзсэн борлуулалтын үйлдэл	11.6	11.6	11.6	11.6	11.6	11.6	11.6	11.6	11.6
22- Хөдөө	Цагаан	13.1	600x600mm LED гэрэл-3м	1,2м UB хөдөө-22.6м2	31.6	Эмэлзсэн борлуулалтын үйлдэл	13.1	13.1	13.1	13.1	13.1	13.1	13.1	13.1	13.1
23- Хөдөө	Цагаан	24.5	LED гэрэл-3м	1,2м UB хөдөө-22.6м2	50.1	Эмэлзсэн борлуулалтын үйлдэл	24.5	24.5	24.5	24.5	24.5	24.5	24.5	24.5	24.5
24- Хөдөө	Цагаан	24.5	LED гэрэл-3м	1,2м UB хөдөө-22.6м2	50.1	Эмэлзсэн борлуулалтын үйлдэл	24.5	24.5	24.5	24.5	24.5	24.5	24.5	24.5	24.5
25- Хөдөө	Цагаан	24.5	LED гэрэл-3м	1,2м UB хөдөө-22.6м2	50.1	Эмэлзсэн борлуулалтын үйлдэл	24.5	24.5	24.5	24.5	24.5	24.5	24.5	24.5	24.5
26- Хөдөө	Цагаан	24.5	LED гэрэл-3м	1,2м UB хөдөө-22.6м2	50.1	Эмэлзсэн борлуулалтын үйлдэл	24.5	24.5	24.5	24.5	24.5	24.5	24.5	24.5	24.5
27- Хөдөө	Цагаан	13.8	LED гэрэл-3м	1,2м UB хөдөө-22.6м2	41.1	Хөдөөний үйлдэл	13.8	13.8	13.8	13.8	13.8	13.8	13.8	13.8	13.8
28- Хөдөө	Цагаан	8.1	LED гэрэл-3м	Площа	28.7	Площа	8.1	8.1	8.1	8.1	8.1	8.1	8.1	8.1	8.1



Нэгдсэн эмнэлгийн барилга, дотор засал, сантехникний засвар

Архитектор	А.Бэлзүүрэй	ЕГ Шифр	ОСМБ-31, 05/2024	Масштаб	М:50	Үе шол	А/3
Гүйцэтгэсэн	М.Тэнүүжин	ТТ Шифр		Эзэрхийн буцаар	6А-7	Огноо	2024
Шалгарсан	А.Бэлзүүрэй			Хуудас	4		

/Г блок/ 3-р давхрын Дотрын тасгийн дотор засал, сантехникийн загвар
байгуулалт М1:200

Зөвхөн өргөтгөлийн үйлдвэр
 "ОСМБ-ЭТ" ХХК-ийн СОЮЛЫН ОМН түүний захирлын
 захиаргаар үйлдвэрлэх болон ашиглахыг
 хориглоно.

ӨРӨӨНИЙ ТОДОРХОЙЛОЛТ

№	Өрөөний нэр	Талбай /м ² /
1	Коридор	285
2	Хүлээн авах	24.8
3	Ариун цэврийн өрөө	4.4
4	Хүбсэлт салхи өрөө	11.8
5	Эрчимт эмчилгээ	26.4
6	Ариун цэврийн өрөө	11.6
7	Палат 5-ортой	24.6
8	Палат 5-ортой	24.9
9	Палат 5-ортой	24.9
10	Палат 5-ортой	24.9
11	Палат 5-ортой	24.9
12	Азгуулах	6.5
13	Ресепшн	12.5
14	Хоолны өрөө	12
15	Палат 2-ортой	14.8
16	Палат 2-ортой	14.8
17	Палат 3-ортой	21.7
18	Ариун цэврийн өрөө	4.1
19	Палат 3-ортой	21.7
20	Ариун цэврийн өрөө	4.1
21	Клэн	11.6
22	Субилалчийн өрөө	13.1
23	4 ортой өрөө	26.5
24	4 ортой өрөө	26.5
25	4 ортой өрөө	26.5
26	4 ортой өрөө	26.5
27	Тарсаж өрөө	17.8
28-31	Ариун цэврийн өрөө	8.1

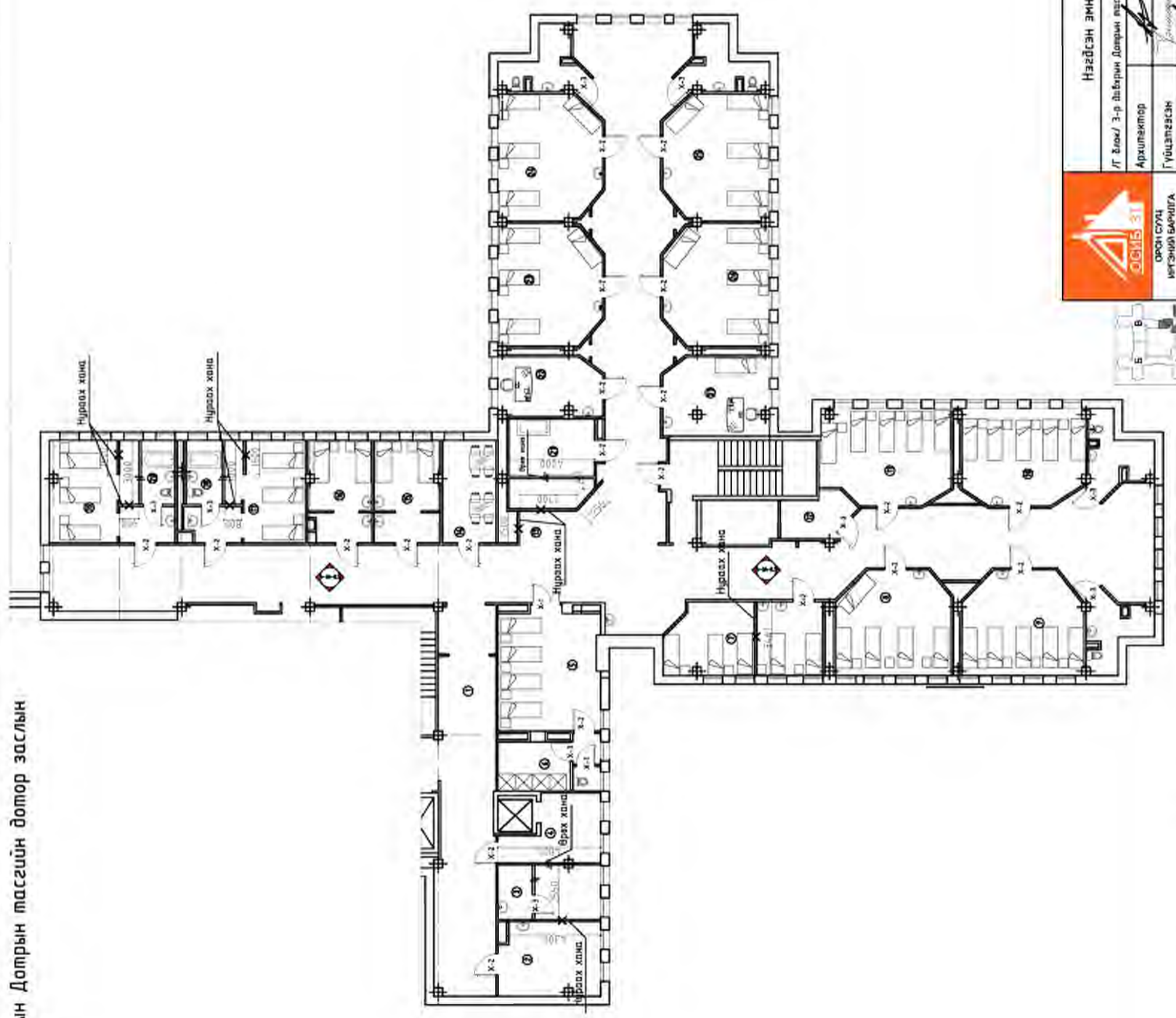

ОРОН СУУЦ
 ИГЭЭНИЙ БАРИЛГА
 ЗУРАГ ТӨСӨЛ
 ЗӨВЛӨХ ҮЙЛЧИЛГЭЭ

Нэгдсэн эмнэлгийн барилга, дотор засал, сантехникийн загвар

Г/Г блок/ 3-р давхрын Дотрын тасгийн дотор засал, сантехникийн загвар	А.Бэлгүүдэй	ЕГ Шифр: ОСМБ-ЭТ, 05/2024	Масштаб М1:200	Үе шалт А/З
Архитектор	А.Бэлгүүдэй			Өмчөөр 2024
Гүйцэтгэсэн	М.Тэмүүжин		Эзрэхийн буцаар	Хуудас 14
Шалгалсан	А.Бэлгүүдэй		БА-3	



/Г блок/ 3-р давхрын Дотрын тасгийн дотор заслын тээвэрний байгуулалт М1:200

Энгийн зураг үзүүлсэн.
"ОСМБ-ЭТ" ХХАЙ-ийн ОЮУН-ийн ОМН-ийн тусламжтай
Энгийн зураг үзүүлсэн.

ӨРӨӨНИЙ ТОДОРХОЙЛОЛТ

№	Өрөөний нэр	Талбай /м2/	Тээвэр
1	Коридор	285	Дүүжин тээвэр
2	Хүлээн авах	24.8	Эмүүс
3	Ариун цэврийн өрөө	4.1	Эмүүс
4	Хүбээтэй салхи өрөө	11.8	Эмүүс
5	Эмчилгээ амчлалт	26.4	Эмүүс
6	Ариун цэврийн өрөө	11.6	Эмүүс
7	Палат 5-ортой	24.8	Эмүүс
8	Палат 5-ортой	24.9	Эмүүс
9	Палат 5-ортой	24.9	Эмүүс
10	Палат 5-ортой	24.9	Эмүүс
11	Палат 5-ортой	24.9	Эмүүс
12	Азгуулах	6.5	Эмүүс
13	Ресепан	12.5	Дүүжин тээвэр
14	Холын өрөө	12	Эмүүс
15	Палат 2-ортой	14.8	Эмүүс
16	Палат 2-ортой	14.8	Эмүүс
17	Палат 3-ортой	21.7	Эмүүс
18	Ариун цэврийн өрөө	4.1	Эмүүс
19	Палат 3-ортой	21.7	Эмүүс
20	Ариун цэврийн өрөө	4.1	Эмүүс
21	Класс	11.6	Эмүүс
22	Субилдгийн өрөө	13.1	Эмүүс
23	4 ортой өрөө	26.5	Эмүүс
24	4 ортой өрөө	26.5	Эмүүс
25	4 ортой өрөө	26.5	Эмүүс
26	4 ортой өрөө	26.5	Эмүүс
27	Тарианы өрөө	17.8	Эмүүс
28-31	Ариун цэврийн өрөө	8.1	Эмүүс

1		2	
Тасал нэр	Тасал талбай м2	Тасал нэр	Тасал талбай м2
Эмүүс	425.6	Дүүжин тээвэр	297.5



Сэлэнэ оймаг, Сүхбаатар сум, 3-р баг
Нэгдсэн эмнэлгийн барилга, дотор засал, сантехникний засвар

Г/Г блок/ 3-р давхрын Дотрын тасгийн дотор заслын тээвэрний байгуулалт	Г/Г Шифр: ОСМБ-ЭТ, 05/2024	Масштаб М1:200	Үе шалт А/З
Архитектор А.Бэлгүүдэй	Гүйцэтгэсэн М.Тэмүүжин	Эзрэхийн буцаар 5А-С	Огноо 2024
Шалгарсан	Шалгарсан	Хуудас 5А-С	Хуудас 16

ТАЙЛАР:
Эмнэлгийн өрөө тасалгаануудад 60х60см хэмжээтэй цэвэрлэг хөнгөн цагаан материал тээвэр хийж, Цэвэр байрны А ба Б хэсгээр өрөө тасалгаануудад нон лүүцмэл ус чийгээр өрөө тасалгаануудын дүүжин тээвэр нь чийгээр цэвэрлэг хөнгөн цагаан хийж, хийж бохирдлыг материалар хийгдсэн байна. Дүүжин тасалгааны хийгдсэн нь инженерийн шугам сулжсан хэсгээр үйлчилгээ хийж бохирдлыг хийгдсэн байх шаардлагатай. Цэвэр байрны А ба Б хэсгээр өрөөнүүдийн дүүжин тасалгааны эвэр хэсгээр чийгээр цэвэрлэг хөнгөн цагаан тасалгаануудад нон лүүцмэл ус чийгээр өрөө тасалгаануудад нон лүүцмэл ус чийгээр өрөө тасалгаануудын дүүжин тээвэр нь чийгээр цэвэрлэг хөнгөн цагаан хийж, хийж бохирдлыг материалар хийгдсэн байна. Дүүжин тасалгааны хийгдсэн нь инженерийн шугам сулжсан хэсгээр үйлчилгээ хийж бохирдлыг хийгдсэн байх шаардлагатай. Цэвэр байрны А ба Б хэсгээр өрөөнүүдийн дүүжин тасалгааны эвэр хэсгээр чийгээр цэвэрлэг хөнгөн цагаан тасалгаануудад нон лүүцмэл ус чийгээр өрөө тасалгаануудын дүүжин тээвэр нь чийгээр цэвэрлэг хөнгөн цагаан хийж, хийж бохирдлыг материалар хийгдсэн байна. Дүүжин тасалгааны хийгдсэн нь инженерийн шугам сулжсан хэсгээр үйлчилгээ хийж бохирдлыг хийгдсэн байх шаардлагатай.

/Г блок/ 3-р давхрын Дотрын тасгийн дотор заслын шалны байгуулалт М1:200

Зөвхөн өргөн хэрэглээний үйлдвэрлэлд зориулагдсан материал. Хэрэглээний үйлдвэрлэлд зориулагдсан материал. Хэрэглээний үйлдвэрлэлд зориулагдсан материал.

ӨРӨӨНИЙ ТОДОРХОЙЛОЛТ

№	Өрөөний нэр	Талбай /м2/	шал
1	Коридор	285	Худбаас
2	Хүлээн авах	24.8	Худбаас
3	Ариун цэврийн өрөө	4.1	Печма
4	Худбаас салху өрөө	11.8	Худбаас
5	Эрчимт эмчилгээ	26.4	Худбаас
6	Ариун цэврийн өрөө	11.6	Печма
7	Палат 5-ортой	24.8	Худбаас
8	Палат 5-ортой	24.9	Худбаас
9	Палат 5-ортой	24.9	Худбаас
10	Палат 5-ортой	24.9	Худбаас
11	Палат 5-ортой	24.9	Худбаас
12	Азуулах	6.5	Худбаас
13	Ресепан	12.5	Худбаас
14	Хөөлөгч өрөө	12	Худбаас
15	Палат 2-ортой	14.8	Худбаас
16	Палат 2-ортой	14.8	Худбаас
17	Палат 3-ортой	21.7	Худбаас
18	Ариун цэврийн өрөө	4.1	Печма
19	Палат 3-ортой	21.7	Худбаас
20	Ариун цэврийн өрөө	4.1	Печма
21	Клэм	11.6	Худбаас
22	Сүбидиацийн өрөө	13.1	Худбаас
23	4 ортой өрөө	26.5	Худбаас
24	4 ортой өрөө	26.5	Худбаас
25	4 ортой өрөө	26.5	Худбаас
26	4 ортой өрөө	26.5	Худбаас
27	Тарианы өрөө	11.8	Печма
28-31	Ариун цэврийн өрөө	8.1	Печма

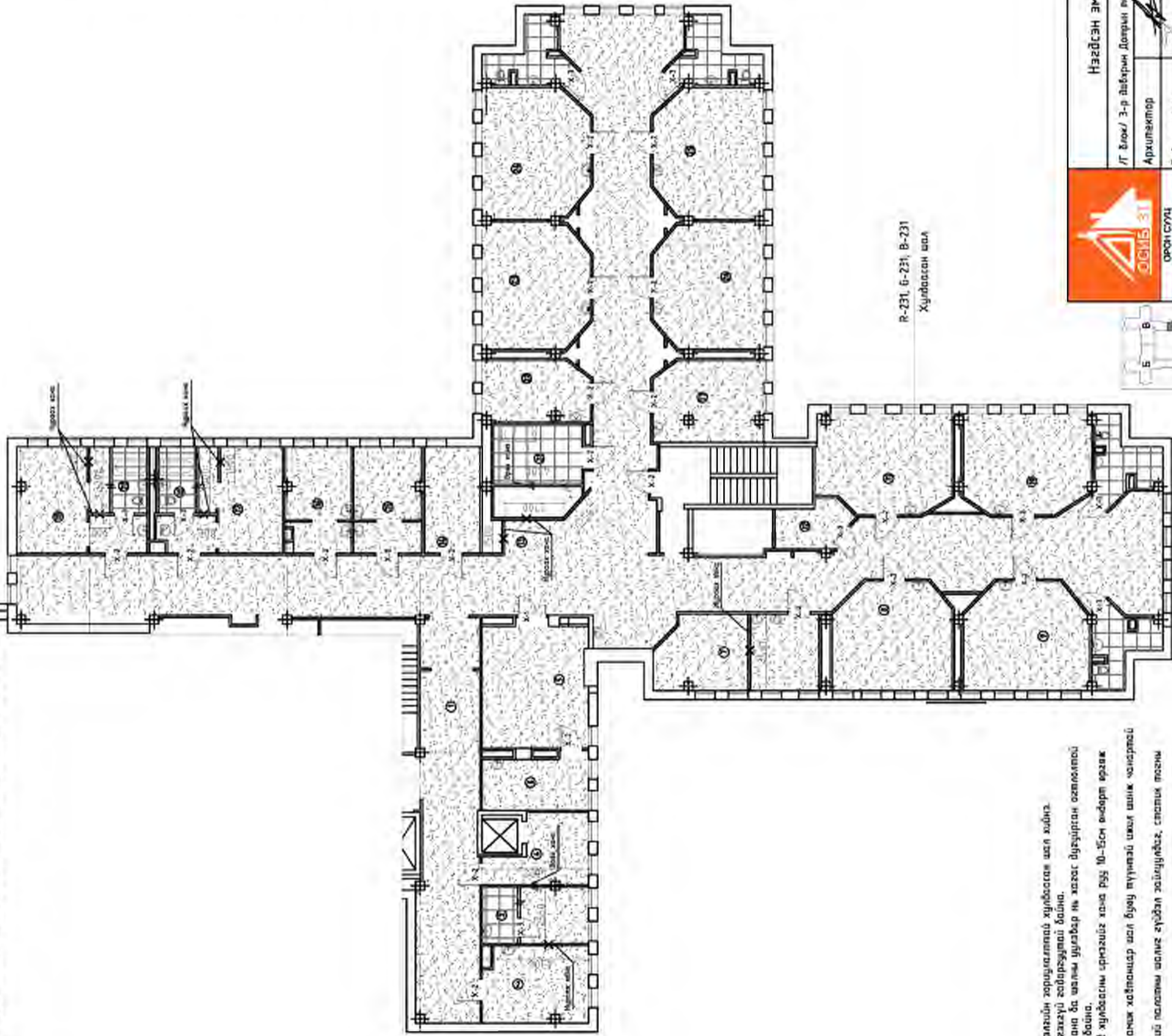

Тайлбар
 Худбаасан шал: шалыг дугуй болон түүнтэй бүрхэхүйц эмчилгээн зориулалттай худбаасан шал хийнэ. Бүх өрөө таслагдсан шал нь халхирсаа үүсгэхгүй гайбаруудтай байна. Эмчилгээн зориулалттай өрөө таслагдсан хана ба шалны уулаар нь хагас бүрхүүртэн оролцолтой байх ба уулаар нь сайтар бүтүүмжлэгдсэн байна. Шалны худбаасан өнгөлгөө хийх тохиолдолд худбаасны үржлийг хана руу 10-15см өндөрт өргөж өгөхийг анхаарна. Ариун цэврийн өрөөнд халхирдаггүй керамик хайлцаар шал буюу түүнтэй ижил шилж чанартай материал сонгоно. Салхуу өндөрлөгч тасал, эрчимт эмчилгээний тасалны шалыг гурвал зайлуулдаг, статик тасал хангалалттай материаласар хийнэ. Өрөө таслагдсан периметрийн дагуу үндсэн шалны доор нэмэлт потенциал пазиллаах хийжээг худбаасан эс түүнээг сүүрүүлж өгнө.



Сэлэнэ сүмэг Сүмбашар гүм. 3-р баг

Нэгдсэн эмнэлгийн барилга, дотор засал, сантехникийн засвар

ГТ Блок/ 3-р давхрын Дотрын тасгийн дотор заслын шалны байгуулалт	Архитектор	А.Бэлзүүрцэй	ЕГ Шифр:	ОСМБ-31, 05/2024	Масштаб	М1:200	Огноо	2024
	Гүйцэтгэсэн	М.Тэмүүжин	ТГ Шифр:		Эрхийн буцаар	БА-5	Хуудас	14
	Шалсан	А.Бэлзүүрцэй						

1Г блок/ 3-р давхрын Дотрын тасгийн дотор заслын ханын дэлгээс-А

Энгийн зураг төрөл
 УОМБ-дтг ХХК-ийн ДЭГЭЛЭЙ ДЭМГ-ийн тус газрын
 хөндөгчүүдийг зориулан болон өөрчлөх
 зорилгоор

Усан суурьтай цагаан өнгийн эмчлэл
 R-255, G-255, B-255



ИВ ХАВТАН
 R-255, G-223, B-191

Эмнэлгийн зориулалттай хавтга
 R-255, G-223, B-191



Сэлэнгэ аймга, Сүхбаатар сум, 3-р багц
 Нэгдсэн эмнэлгийн барилга, дотор засал, сантехникийн засвар

1Г блок/ 3-р давхрын Дотрын тасгийн дотор заслын ханын дэлгээс-А	Архитектор	А.Бэлэвүүрбай	ЕГ Шифр:	ОСИБ-31: 05/2024	Магистр	МЭБЭ	Урьдчилсан	2024	А/З
	Гүйцэтгэсэн	М.Тэмүүжин	ТГ Шифр:		Эргэлт	БА-6	Хуудас		
	Шалгалсан	А.Бэлэвүүрбай							

1 2 3 4 5 6 7 8 9 10 11 12

1Г блок/ 3-р давхрын Дотрын тасгийн дотор заслын ханын дэлгээс-А

Энгийн сүүрцэстэй
 100/15-ЭТТ ХХК-ийн 100% хөрөнгийн эзэмшүүлэгчээр ажиллах болон өмчлөх
 хэрэгтэй.

Усан сүүрцэстэй идэвхэн өнөцөн эмчлэс
 R-255, G-255, B-255



ИВ ХАВТАН
 R-255, G-223, B-191

Эмнэлгийн зэрэглэлтэй хаяг
 R-255, G-223, B-191



Сэлэнэ аймгаас Сүхбаатар г.м.ч. 3-р баг
 Нэгдсэн эмнэлгийн барилга, дотор засал, сантехникийн засвар

1Г блок/ 3-р давхрын Дотрын тасгийн дотор заслын ханын дэлгээс-А

Архитектор	А.Бэлзүүрбай	ЕГ Шифр:	ОСМБ-ЭТТ, 05/2024	Масштаб	М:50	Үе шалт:	А/З
Гүйцэтгэсэн	М.Тэмүүжин	ТГ Шифр:		Зургийн дугаар	Хүүдэс	Огноо	2024
Шалсан	А.Бэлзүүрбай			(А-)			

1Г блок/ 3-р давхрын Дотрын тасгийн дотор заслын ханын бэлгээс-Б

Эмүүр зэрэг төрлийн
 "ОСМБ-ЭТ" ХХАЙН ТӨӨЛГӨЙ ХМН-ийн тусгаарлагдсан
 ажлынхануудын өргөтгөл болон өргөтгөл
 хэрэгсэл.

Усан суурьтай цагаан өнгийн эмүүр
 R-255, G-255, B-255



УВ ХАВТАН
 R-255, G-223, B-191

Эмнэлгийн зориулалттай хөдөлгөө
 R-255, G-223, B-191

ОРОН СУУЦ
 ИРГЭНИЙ БАРИЛГА
 ЗУРАГ ТӨСӨЛ
 ЗӨВСӨХ ҮЙЭНДЭГЭЭ

Сэлэнгэ аймаг, Сүхбаатар суук. 3-р баг
 Назарсан эмнэлгийн барилга, дотор засал, сантехникийн засвар

1Г блок/ 3-р давхрын дотрын тасгийн дотор заслын ханын бэлгээс-Б

Архитектор	А.Бэлгүүндэй	ЭГ Шифр:	MS33	Уг шилж:	А/3
Гүйцэтгэсэн	М.Тэнүүжин	ОСМБ-ЭТ: 05/2024	Масштаб	Дөнгөж	2024
Шалгарсан	А.Бэлгүүндэй	ТГ Шифр:	Эрхийн буцаар	Хуудас	14
			64-8		

Г блок/ 3-р давхрын Дотрын тасгийн хаалганы түүвэр М1:50

Зөвхөн өргөтгөл хийх үүрэгтэй. Хэрэв өргөтгөл хийх үүрэгтэй байх үед өргөтгөлийн тухай өөр өөр зөвшөөрлийн баримт бичгийг хэрэглэнэ.

Тайлбар:

Халганы нэр	Х-01	Х-02	Х-03	Х-04
Халга суук нүхэнд эмжээ /Нэв/ /Нюв/				
Солондот, нэрн өргөж	Халга суук нүхэнд эмжээ /Нэв/ /Нюв/	Халга суук нүхэнд эмжээ /Нэв/ /Нюв/	Халга суук нүхэнд эмжээ /Нэв/ /Нюв/	Халга суук нүхэнд эмжээ /Нэв/ /Нюв/
Толгой	Халга суук нүхэнд эмжээ /Нэв/ /Нюв/	Халга суук нүхэнд эмжээ /Нэв/ /Нюв/	Халга суук нүхэнд эмжээ /Нэв/ /Нюв/	Халга суук нүхэнд эмжээ /Нэв/ /Нюв/
Толгой	Халга суук нүхэнд эмжээ /Нэв/ /Нюв/	Халга суук нүхэнд эмжээ /Нэв/ /Нюв/	Халга суук нүхэнд эмжээ /Нэв/ /Нюв/	Халга суук нүхэнд эмжээ /Нэв/ /Нюв/

1. Салт чанарын бүтэцтэйгээр бүтэцтэй төмөр хөвдөг байна.
2. Гал өнгөрүүлэх бод явцаар нь 1 цаг байна.

	ӨМӨН ДУУД ДЭГЭЭН ДЭГЭЭН ДЭГЭЭН ДЭГЭЭН
5-4 өмнө Өмнө талд 100 м 100 м	4-оош тусгай өргөтгөл 100 м
А.Билэгийн М.Төрөгчийн А.Билэгийн	А.Билэгийн М.Төрөгчийн А.Билэгийн
Халганы түүвэр	Халганы түүвэр
М1:50	М1:50
14	14

Харагдах байдал

Энгийн зураг төрөл нь
"ОСМБ-ЭТ ХХК-ийн ДЭГЭЛЭЙ ӨМН ТҮР АЗВАГАЙН
ЗАСАГАРЫН ТУСААР МЭРСЭХ БАТААМЖИЙН
ХАРИГАХ



 ОРОН СУУЦ ИРГЭНИЙ БАРИЛГА ЗУРАГ ТӨСӨЛ ЗӨВСӨХ ҮЙЭНДЛЭЭ		Сэлэнгэ аймэг, Сүхбаатар сум, 3-р баг Нэгдсэн эмнэлгийн барилга, дотор засал, сантехникийн засвар				Үе шал:	А/З
		Доторын тасгийн харагдах байдал				Архитектор	А.Бэлгүүрбай
		Гүйцэтгэсэн	М.Тэнүүжин	ЭТ Шифр:	ОСМБ-ЭТ: 05/2024	Мэсэл	2024
		Шалгарсан	А.Бэлгүүрбай	ТГ Шифр:		Зурхайн өдгөөр	Хуудас
						64-10	14



 <p>ОРОН СУУЦ ИРГЭНИЙ БАРИЛГА ЗУРАГ ТӨСӨЛ ЗӨВӨСӨХ ҮЙЭНДЛЭГ</p>		<p>Сэлэнгэ аймаг, Сүхбаатар суук. 3-р баг Нэгдсэн эмнэлгийн барилга, дотор засал, сантехникийн засвар</p>				Үе шалт:	А/З
		<p>Доторн тусламж үйлчилгээний байр</p>	<p>Архитектор</p> <p>Гүйцэтгэгч</p> <p>Шалгарсан</p>	<p>А.Бэлгүүрбай</p> <p>М.Тэнүүжин</p> <p>А.Бэлгүүрбай</p>	<p>ЕТ Шифр:</p> <p>ОСМБ-ЭТ: 05/2024</p> <p>ТГ Шифр:</p>	<p>Масштаб</p> <p>М:1:50</p> <p>Зурвалжын дугаар</p> <p>6А-11</p>	<p>Огноо</p> <p>2024</p> <p>Хуудас</p> <p>14</p>



 <p>ОРОН СУРЦ ИРГЭНИЙ БАРИЛГА ЗУРАГ ТӨСӨЛ ЗӨВСӨХ ҮЙЭНДЛЭЭ</p>		<p>Сэлэнгэ аймаг, Сүхбаатар суук. 3-р баг Нэгдсэн эмнэлгийн барилга, дотор засал, сантехникийн засвар</p>				Үе шал:	А/З
		<p>Доторхи тээлийн хэрэгсэл барилга</p>	<p>Архитектор А.Бэлгүүдэй</p>	<p>Гүйцэтгэгч М.Тэнүүжин</p>	<p>Шалгарсан А.Бэлгүүдэй</p>	<p>ЕГ Шифр: ОСМБ-ЭТ: 05/2024</p>	<p>Масштаб М:1:50</p>
		<p>Хиймэл зураач Хүүрбас</p>	<p>6А-19</p>				<p>М</p>



 <p>ОРОН СУУЦ ИРГЭНИЙ БАРИЛГА ЗУРАГ ТӨСӨЛ ЗӨВСӨХ ҮЙСЭЛЛЭЭС</p>		<p>Сэлэнгэ аймаг, Сүхбаатар суук. 3-р баг Нэгдсэн эмнэлгийн барилга, дотор засал, сантехникийн засвар</p>		<p>Уг шалт: А/З</p>
<p>Доторхи төслийн харагдах байдал</p>		<p>Архитектор</p>	<p>Масштаб</p>	<p>Өмч</p>
<p>Гүйцэтгэгч</p>	<p>А.Бэлгүүдэй</p>	<p>ЭГ Шийр:</p>	<p>Мэсэл</p>	<p>2024</p>
<p>Шалгарсан</p>	<p>М.Тэнүүжин</p>	<p>ОСМБ-ЭТ: 05/2024</p>	<p>Зурхайн өдгөөр</p>	<p>Хүүдас</p>
	<p>А.Бэлгүүдэй</p>	<p>ТГ Шийр:</p>	<p>6А-13</p>	<p>М</p>



 <p>ОРОН СУУЦ ИРГЭНИЙ БАРИЛГА ЗУРАГ ТӨСӨЛ ЗӨВСӨХ ҮЙЦЭВЛЭГ</p>		<p>Сэлэнгэ аймаг, Сүхбаатар суук. 3-р баг Нэгдсэн эмнэлгийн барилга, дотор засал, сантехникийн засвар</p>				Үе шал:	А/З
		<p>Доторхи тээлийн хэрэгдэх байдал</p>	<p>Архитектор</p> <p>Гүйцэтгэгч</p> <p>Шалгарсан</p>	<p>А.Бэлгүүдэй</p> <p>М.Тэнүүжин</p> <p>А.Бэлгүүдэй</p>	<p>ЭГ Шифр:</p> <p>ОСМБ-ЭТ: 05/2024</p> <p>ТГ Шифр:</p>	<p>Масштаб</p> <p>М:1:50</p> <p>Зурхайн өгөөгөөр</p> <p>6А-13</p>	<p>Огноо</p> <p>2024</p> <p>Хуудас</p> <p>1/1</p>



 ОРОН СУУЦ ИРГЭНИЙ БАРИЛГА ЗУРАГ ТӨСӨЛ ЗӨВСӨХ ҮЙЦЭВЛЭЭ		Сэлэнгэ аймаг, Сүхбаатар суук. 3-р баг Нэгдсэн эмнэлгийн барилга, дотор засал, сантехникийн засвар				Үе шал:	А/З
		Доторхи тасгийн харагдах байдал	Архитектор Гүйцэтгэгч Шоьрсон	А.Бэлгүүдэй М.Тэнүүжин А.Бэлгүүдэй	ET Шифр: ОСМБ-ЭТ: 05/2024 ТГ Шифр:	Масштаб М:1:50 Зурагийн дугаар 6А-14	Дөнгө Хүүдас

Харгалзах дагуудал

Энгийн зураг төслийн №:
УОСМБ-ЭТ-ХХБ-04/0001/04-01 түр зориулалтын
зөвшөөрлийн үйлчилгээг өргөжүүлэх болон өөрчлөх
хэрэгтэй.



 <p>ОРОН СУРЦ ИРГЭЭНИЙ БАРИЛГА ЗУРАГ ТӨСӨЛ ЗӨВШӨХ ҮЙЭНДЛЭГЭЭ</p>		<p>Сэлэнгэ аймаг, Сүхбаатар суук. 3-р баг Нэгдсэн эмнэлгийн барилга, дотор засал, сантехникийн засвар</p>				Үе шалт:	А/З
		<p>Доторхи тасгийн харагдах байдал</p>		<p>Архитектор А.Бэлгүүрбай</p>	<p>Гүйцэтгэгч М.Тэнүүжин</p>	<p>ЭТ Шийр: ОСМБ-ЭТ: 05/2024</p>	<p>Масштаб М:1:50</p>
		<p>Шалгарсан А.Бэлгүүрбай</p>	<p>ТГ Шийр: БХ-14-1</p>	<p>Хуудас 14</p>			



Доторын тасаг

 <p>ОРОН СУРЦ ИРГЭЭНИЙ БАРИЛГА ЗУРАГ ТӨСӨЛ ЗӨВСӨХ ҮЙЭНЛЭГЭЭ</p>		<p>Сэлэнгэ аймаг, Сүхбаатар суук. 3-р баг Нэгдсэн эмнэлгийн барилга, дотор засал, сантехникийн засвар</p>				Үе шалт:	А/З
		<p>Доторын тасгийн харагдах байдал</p>		Архитектор	А.Бэлгүүдэй	ЭГ Шийр:	Мөсөл
		Гүйцэтгэгч	М.Тэнүүжин	ОСМБ-ЭТГ: 05/2024	Мөсөл	Хүүдас	14
		Шалгарсан	А.Бэлгүүдэй	ТГ Шийр:	Эрхийн буцаар	Хүүдас	14
					04-14-2		



"ОСИБ-3Т" ХХК

ОРОН СУУЦ ИРГЭНИЙ БАРИЛГА, ЗУРАГ ТӨСӨЛ, ЗӨВЛӨХ ҮЙЛЧИЛГЭЭ

ШИФР: ОСИБ 05/2024

Сэлэнгэ аймаг, Сүхбаатар сумын 3-р баг

Нэгдсэн эмнэлгийн барилга, уламжлалтын тасгийн дотор засал, сантехникийн засвар

Барилга архитектурын хэсэг-БА

Захирал /Ц.Мөнх-Эрдэнэ/

Архитектор /А.Бэлгүүдэй/

Улаанбаатар хот

2024 он

Г/Г/ блокын 2-р давхрын уламжлалтын тасгийн дотор заслын хүснэгт

Өрөөний нэр ба дугаар	Тас	Талбай м2	Гэрлүүлэг	Хана ба хичир хана		Шал		Тонглог /Тоо ширхэг/ Заслын төрөл	Эмнэлгийн зориулалттай Хаалса	Цонх
				Заслын төрөл	Талбай м2	Заслын төрөл	Талбай м2			
1- Ахуйлах	Цагаан Эмүүс	8.1	Тоо ширхэг 600x600мм LED гэрэл-1ш	Заслын төрөл Усан сүүрмэлтэй эмүүс	34.5	Эмнэлгийн зориулалттай хуудаас	Заслын төрөл	1ш 1000х1200мм	Цонхны дүрвэлтэй болон смагалаг хийх, Табцын солих	
2-Хууцас солих өрөө	Цагаан Эмүүс	9.7	600x600мм LED гэрэл-1ш	Усан сүүрмэлтэй эмүүс	38.1	Эмнэлгийн зориулалттай хуудаас	Разетка-1ш	1ш 1000х1200мм	-	
3-Аршин цэврийн өрөө	Цагаан Эмүүс	8.6	LED гэрэл-2ш	Плита өрөө хана-4.5м2	25.8	Плита	Сүүлтүүр-2ш 1.50х0.9мх1.19м хаалт-2ш Угсаалтүүр 2ш Разетка-1ш	1ш 1000х1200мм	-	
4-Берид засал эмчилгээ	Цагаан Эмүүс	50.8	600x600мм LED гэрэл-6ш	Усан сүүрмэлтэй эмүүс нүрээх хана-19м2	152.4	Эмнэлгийн зориулалттай хуудаас	Разетка-4ш	1ш 1000х1200мм	4ш	
5-Эмчийн өрөө	Цагаан Эмүүс	18.5	600x600мм LED гэрэл-2ш	1.2м UB хайтан-20.8м2 1.8м Усан сүүрмэлтэй эмүүс-31.3м2	52.1	Эмнэлгийн зориулалттай хуудаас	Разетка-2ш	1ш 1000х1200мм	Хананд 1м 11.5м цонх гаргах	
6-Зүүний өрөө	Цагаан Эмүүс	13.2	600x600мм LED гэрэл-1ш	Усан сүүрмэлтэй эмүүс нүрээх хана-2.4м2	43.5	Эмнэлгийн зориулалттай хуудаас	Разетка-2ш	1ш 1000х1200мм	Хананд 1м 11.5м цонх гаргах	
7- Ханцруйн өрөө-1	Цагаан Эмүүс	15.2	600x600мм LED гэрэл-2ш	Плита	46.8	Плита	Разетка-3ш	1ш 1000х1200мм	Хананд 1м 11.5м цонх гаргах	
8- ханцруйн өрөө-2	Цагаан Эмүүс	16	600x600мм LED гэрэл-2ш	Плита	30	Плита	Разетка-3ш	-	4ш цонх шинээр солих 0.5м 11.75м	
9- Төөнүүрийн өрөө	Цагаан Эмүүс	14.8	600x600мм LED гэрэл-2ш	Усан сүүрмэлтэй эмүүс	30	Эмнэлгийн зориулалттай хуудаас	Разетка-3ш	1ш 810х1200мм	4ш цонх шинээр солих 0.5м 11.75м	
10- палат 3 өрөө	Цагаан Эмүүс	28.2	600x600мм LED гэрэл-3ш	Усан сүүрмэлтэй эмүүс өрөө хана-16.8м2	60	Эмнэлгийн зориулалттай хуудаас	Разетка-3ш	1ш 1000х1200мм	2ш	
11- палат 3 өрөө	Цагаан Эмүүс	27.4	600x600мм LED гэрэл-3ш	Усан сүүрмэлтэй эмүүс өрөө хана-28.2м2	60	Плита	Разетка-3ш	1ш 1000х1200мм	2ш	
12- палат 3 өрөө	Цагаан Эмүүс	27.4	600x600мм LED гэрэл-3ш	Усан сүүрмэлтэй эмүүс өрөө хана-28.2м2 нүрээх хана-25м2	60	Плита	Разетка-3ш	1ш 1000х1200мм	2ш	
13- палат 3 өрөө	Цагаан Эмүүс	23	600x600мм LED гэрэл-3ш	Усан сүүрмэлтэй эмүүс өрөө хана-28.2м2	60	Плита	Разетка-3ш	1ш 1000х1200мм	2ш	
14- Аршин цэврийн өрөө	Цагаан Эмүүс	4.2	600x600мм LED гэрэл-1ш	Плита	27	Плита	Разетка-1ш суултүүр 1ш, угсаалтүүр 1ш	1ш 1000х1200мм	3ш цонх шинээр солих 0.5м 11.75м	
15- 2 өрөө өрөө	Цагаан Эмүүс	15.8	600x600мм LED гэрэл-2ш	Усан сүүрмэлтэй эмүүс	45	Эмнэлгийн зориулалттай хуудаас	Разетка-3ш	1ш 1000х1200мм	-	
16- Аршин цэврийн өрөө	Цагаан Эмүүс	4.6	600x600мм LED гэрэл-1ш	Плита	22	Плита	Разетка-1ш суултүүр 1ш, угсаалтүүр 1ш	1ш 1000х1200мм	-	
17- Коридор	Хөнгөн цагаан металл тас	166	600x600мм LED гэрэл-20ш	1.2м UB хайтан-199.2м2 1.8м Усан сүүрмэлтэй эмүүс-199.8м2	399	Эмнэлгийн зориулалттай хуудаас	Разетка-10ш	13ш 1000х1200мм	3ш цонх шинээр солих 0.5м 11.75м	
18- Рацдан эмчилгээ	Цагаан Эмүүс	11.8	600x600мм LED гэрэл-1ш	Плита Нүрээх хана-11.4м2	30	Плита	Ванн - 2ш	1ш 1000х1200мм	-	



ОРОН СУУЦ
 ИГЭЭНИЙ БАРИЛГА
 ЗУРАГ ТӨСӨЛ
 ЗӨВЛӨХ ҮЙЛЧИЛГЭЭ

Нэгдсэн эмнэлгийн барилга, дотор засал, сантехникийн засвар

Г/Г/ Блокын 2-р давхрын уламжлалтын тасгийн дотор заслын хүснэгт

Үе шалт	А/З
Архитектор	Масштаб
Гүйцэтгэсэн	ЭГ Шифр:
Шалгарсан	ОСБИС-ЭТ: 05/2024
	МЭӨӨ
	Хуудас
	2024
	13

Г/Г блокын 1-р давхрын үлэмжлалтын амбулатори дотор заслын хүснэгт

Өрөөний нэр ба дугаар	Талз		Гэрэлтүүлэг	Хана ба ханар хана		Шал		Таномлог /Тос ширхэг/	Эмнэлгийн зориулалттай Хяналт	Цоног
	Заслын төрөл	Талбай м2		Заслын төрөл	Талбай м2	Заслын төрөл	Талбай м2			
1- Сургалт	Цагаан Эмүүльс	11.4	600х600мм LED гэрэл-1ш	Усан суурьтай эмүүльс	45	Эмнэлгийн зориулалттай хурдас	11.4	-	1ш 1000х12100мм	Цоногны дүрмэлзэж болон амалааг хийх, Табцын солых
2-Эгүү эмчийн өрөө	Цагаан Эмүүльс	22	600х600мм LED гэрэл-2ш	Усан суурьтай эмүүльс нураах хана-18.5м2 өрөө хана-6м2	60	Эмнэлгийн зориулалттай хурдас	22	Разетка-2ш	1ш 1000х12100мм	-
3-Эмчийн өрөө	Цагаан Эмүүльс	15.9	600х600мм LED гэрэл-1ш	Усан суурьтай эмүүльс	46.5	Эмнэлгийн зориулалттай хурдас	15.9	Разетка-2ш	2ш 1000х12100мм	2ш
4-Ариун цэврийн өрөө	Цагаан Эмүүльс	6.2	600х600мм LED гэрэл-1ш	Плита	24	Плита	6.2	-	1ш 1000х12100мм	-
5-Бяраг засал	Цагаан Эмүүльс	26.4	600х600мм LED гэрэл-2ш	Усан суурьтай эмүүльс	60	Эмнэлгийн зориулалттай хурдас	26.4	Разетка-3ш	1ш 1000х12100мм	2ш
6-Лий эмчидээ	Цагаан Эмүүльс	18.3	600х600мм LED гэрэл-2ш	Усан суурьтай эмүүльс нураах хана-13.5м2	52.5	Эмнэлгийн зориулалттай хурдас	18.3	Разетка-2ш	1ш 1000х12100мм	4ш
7- Ариун цэврийн өрөө	Цагаан Эмүүльс	7	600х600мм LED гэрэл-1ш	Плита	24	Плита	7	-	1ш 1000х12100мм	1ш
8- Ариун цэврийн өрөө	Цагаан Эмүүльс	2.6	600х600мм LED гэрэл-1ш	Плита	12	Плита	2.6	-	1ш 1000х12100мм	-
9- Азуулах	Цагаан Эмүүльс	13.3	600х600мм LED гэрэл-1ш	Усан суурьтай эмүүльс	36	Эмнэлгийн зориулалттай хурдас	13.3	Разетка-1ш	1ш 810х12100мм	-
10- Эмчийн өрөө	Цагаан Эмүүльс	11.9	600х600мм LED гэрэл-1ш	Усан суурьтай эмүүльс	36	Эмнэлгийн зориулалттай хурдас	11.9	Разетка-2ш	1ш 1000х12100мм	2ш
11- Ариун цэврийн өрөө	Цагаан Эмүүльс	2.3	600х600мм LED гэрэл-1ш	Плита	12	Плита	2.3	Разетка-1ш	1ш 1000х12100мм	-
12- Эмчийн өрөө	Цагаан Эмүүльс	11.9	600х600мм LED гэрэл-1ш	Усан суурьтай эмүүльс	36	Эмнэлгийн зориулалттай хурдас	11.9	Разетка-2ш	1ш 1000х12100мм	2ш
13- Ариун цэврийн өрөө	Цагаан Эмүүльс	2.3	600х600мм LED гэрэл-1ш	Плита	12	Плита	2.3	Разетка-1ш	1ш 1000х12100мм	-
14- Цахилгаан эмчидээ	Цагаан Эмүүльс	34.4	600х600мм LED гэрэл-4ш	Усан суурьтай эмүүльс өрөө хана-7.2м2	90	Эмнэлгийн зориулалттай хурдас	34.4	Разетка-4ш	1ш 1000х12100мм	3ш
15- Ариун цэврийн өрөө	Цагаан Эмүүльс	4.3	600х600мм LED гэрэл-1ш	Плита	21	Плита	4.3	Разетка-1ш	1ш 1000х12100мм	-
16- Коридор	Цагаан Эмүүльс	66	600х600мм LED гэрэл-20ш	1.2м UB хадлан-199.2м2 1.8м Усан суурьтай эмүүльс-199.8м2	192	Эмнэлгийн зориулалттай хурдас	66	Разетка-5ш	1ш 1000х12100мм	-



ОРОН СУУЦ
ИГЭЭНИЙ БАРИЛГА
ЗУРАГ ТӨСӨЛ
ЗӨВЛӨХ ҮЙЛЧИЛГЭЭ

Нэгдсэн эмнэлгийн барилга, дотор засал, сантехникний засвар

Сэлэнгэ аймгаас Сүхбаатар сум, 3-р баг

Г/Г Блокын 1-р давхрын үлэмжлалтын амбулатори дотор заслын хүснэгт

Архитектор	А.Бэлэвүүдэй	ЕГ Шифр:	МЭСЭ	А/З	2024
Гүйцэтгэсэн	М.Тэмүүжин	ОСИБ-ЗТ	05/2024	Хуудас	13
Шалсан	А.Бэлэвүүдэй	ТГ Шифр:	(А.-)		

Г/Г блокын 1-р давхрын үлэмжлалтын амбулатори дотор заслын хүснэгт

Өрөөний нэр ба өгөөр	Талбай		Хана ба ханар хана	Шал		Таногол /Тос ширхэг/ Харгал	Эмнэлгийн зориулалтай	Цонох
	Заслын төрөл	Талбай м2		Заслын төрөл	Талбай м2			
1- Сургалт	Цагаан Эмүүльс	11.4	600х600мм LED гэрэл-1ш	Заслын төрөл	45	Тос ширхэг	Заслын төрөл	Цонох бүтэцтэй болон амалаар хийх. Табцын голыг
2-Эгүү эмчийн өрөө	Цагаан Эмүүльс	22	600х600мм LED гэрэл-2ш	Усан суурьтай эмүүльс нураах хана-18.5м2 өрөө хана-6м2	60	Усан суурьтай эмүүльс	1ш 1000х12100мм	2ш
3-Эмчийн өрөө	Цагаан Эмүүльс	15.9	600х600мм LED гэрэл-1ш	Усан суурьтай эмүүльс	46.5	Усан суурьтай эмүүльс	2ш 1000х12100мм	2ш
4-Ариун цэврийн өрөө	Цагаан Эмүүльс	6.2	600х600мм LED гэрэл-1ш	Плита	24	Плита	1ш 1000х12100мм	-
5-Бярааг засал	Цагаан Эмүүльс	26.4	600х600мм LED гэрэл-2ш	Усан суурьтай эмүүльс	60	Усан суурьтай эмүүльс	1ш 1000х12100мм	2ш
6-Лав эмчилгээ	Цагаан Эмүүльс	18.3	600х600мм LED гэрэл-2ш	Усан суурьтай эмүүльс нураах хана-13.5м2	52.5	Усан суурьтай эмүүльс	1ш 1000х12100мм	4ш
7- Ариун цэврийн өрөө	Цагаан Эмүүльс	7	600х600мм LED гэрэл-1ш	Плита	24	Плита	1ш 1000х12100мм	1ш
8- Ариун цэврийн өрөө	Цагаан Эмүүльс	2.6	600х600мм LED гэрэл-1ш	Плита	12	Плита	1ш 1000х12100мм	-
9- Азгуулах	Цагаан Эмүүльс	13.3	600х600мм LED гэрэл-1ш	Усан суурьтай эмүүльс	36	Усан суурьтай эмүүльс	1ш 810х12100мм	-
10- Эмчийн өрөө	Цагаан Эмүүльс	11.9	600х600мм LED гэрэл-1ш	Усан суурьтай эмүүльс	36	Усан суурьтай эмүүльс	1ш 1000х12100мм	2ш
11- Ариун цэврийн өрөө	Цагаан Эмүүльс	2.3	600х600мм LED гэрэл-1ш	Плита	12	Плита	1ш 1000х12100мм	-
12- Эмчийн өрөө	Цагаан Эмүүльс	11.9	600х600мм LED гэрэл-1ш	Усан суурьтай эмүүльс	36	Усан суурьтай эмүүльс	1ш 1000х12100мм	2ш
13- Ариун цэврийн өрөө	Цагаан Эмүүльс	2.3	600х600мм LED гэрэл-1ш	Плита	12	Плита	1ш 1000х12100мм	-
14- Цахилгаан эмчилгээ	Цагаан Эмүүльс	34.4	600х600мм LED гэрэл-4ш	Усан суурьтай эмүүльс өрөө хана-7.2м2	90	Усан суурьтай эмүүльс	1ш 1000х12100мм	3ш
15- Ариун цэврийн өрөө	Цагаан Эмүүльс	4.3	600х600мм LED гэрэл-1ш	Плита	21	Плита	1ш 1000х12100мм	-
16- Коридор	Цагаан Эмүүльс	66	600х600мм LED гэрэл-20ш	1.2м UB хадлан-195.2м2 1.8м Усан суурьтай эмүүльс-195.8м2	192	Усан суурьтай эмүүльс	1ш 1000х12100мм	-



ОРОН СУУЦ
 ИГЭЭНИЙ БАРИЛГА
 ЗУРАГ ТӨСӨЛ
 ЗӨВЛӨХ ҮЙЛЧИЛГЭЭ

Нэгдсэн эмнэлгийн барилга, дотор засал, сантехникийн засвар

Г/Г Блокын 1-р давхрын үлэмжлэлт амбулатори дотор заслын хүснэгт

Архитектор	А.Бэлзүүрбай	ЕГ Шифр:	МЭСЭ	Үе шал:	А/З
Гүйцэтгэсэн	М.Тэмүүжин	ОСМБ-ЭТ:	05/2024	Огноо	2024
Шалгарсан	А.Бэлзүүрбай	ТГ Шифр:	(А.-)	Хуудас	13

/Г/ блокын 2-р давхрын уламжлалтын тасгийн дотор заслын байгуулалт М1:200

ӨРВӨНИЙ ТОДОРХОЙЛОЛТ

№	Өрвөний нэр	Талбай /м2/
1	Сурвалж	11.4
2	Эүү эмчийн өрөө	22
3	Энчийн өрөө	15.5
4	Ариун цэврийн өрөө	6.2
5	Бариа эгсэл	26.4
6	Лав эмчлэгээ	10.3
7	Ариун цэврийн өрөө	7
8	Ариун цэврийн өрөө	2.6
9	Азгуулах	13.3
10	Энчийн өрөө	11.9
11	Ариун цэврийн өрөө	2.3
12	Энчийн өрөө	11.9
13	Ариун цэврийн өрөө	2.3
14	Цогцолон эмчлэгээ	34.4
15	Ариун цэврийн өрөө	4.3
16	Коридор	66

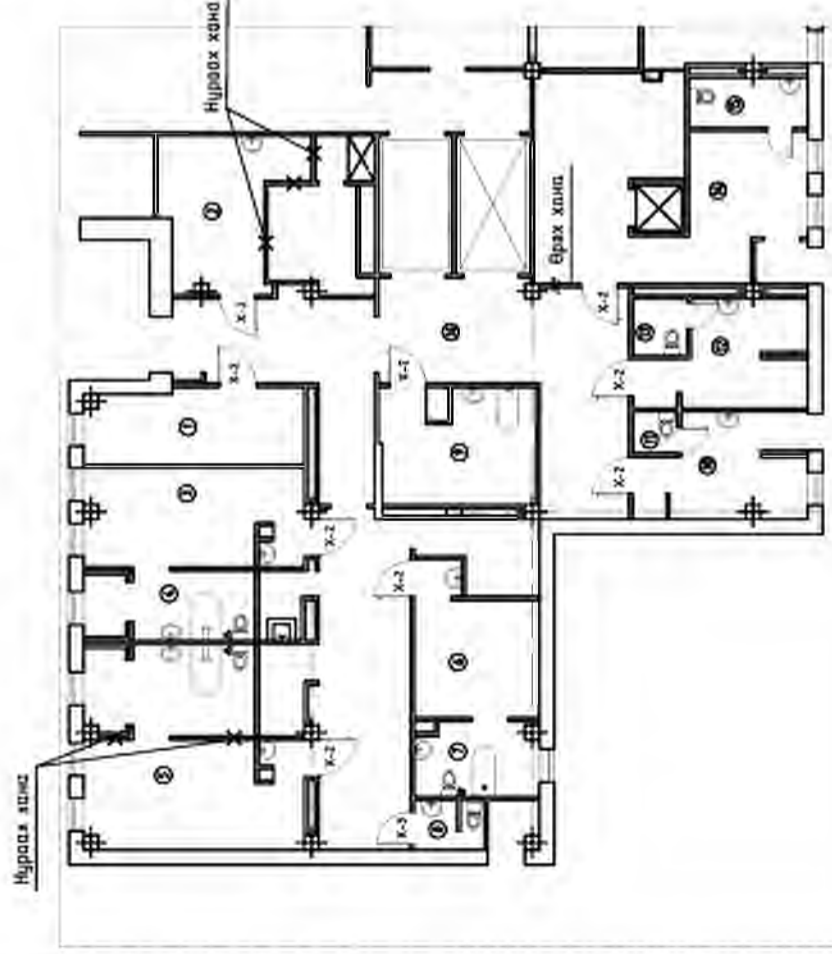

ӨРВӨНИЙ ТОДОРХОЙЛОЛТ

№	Өрвөний нэр	Талбай /м2/
1	Азгуулах	8.1
2	Хүндэтгэл өрөө	9.7
3	Ариун цэврийн өрөө	8.6
4	Бариа эгсэл эмчлэгээ	50.8
5	Энчийн өрөө	18.5
6	Эүүний өрөө	13.2
7	Хөндүүрэн өрөө-1	15.2
8	Хөндүүрэн өрөө-2	16
9	Төмүүрийн өрөө	14.8
10	палат 3 ортой	28.2
11	палат 3 ортой	27.4
12	палат 3 ортой	27.4
13	палат 3 ортой	23
14	Ариун цэврийн өрөө	4.6
15	2 ортой өрөө	15.8
16	Ариун цэврийн өрөө	4.6
17	Коридор	166
18	Равшан эмчлэгээ	11.8

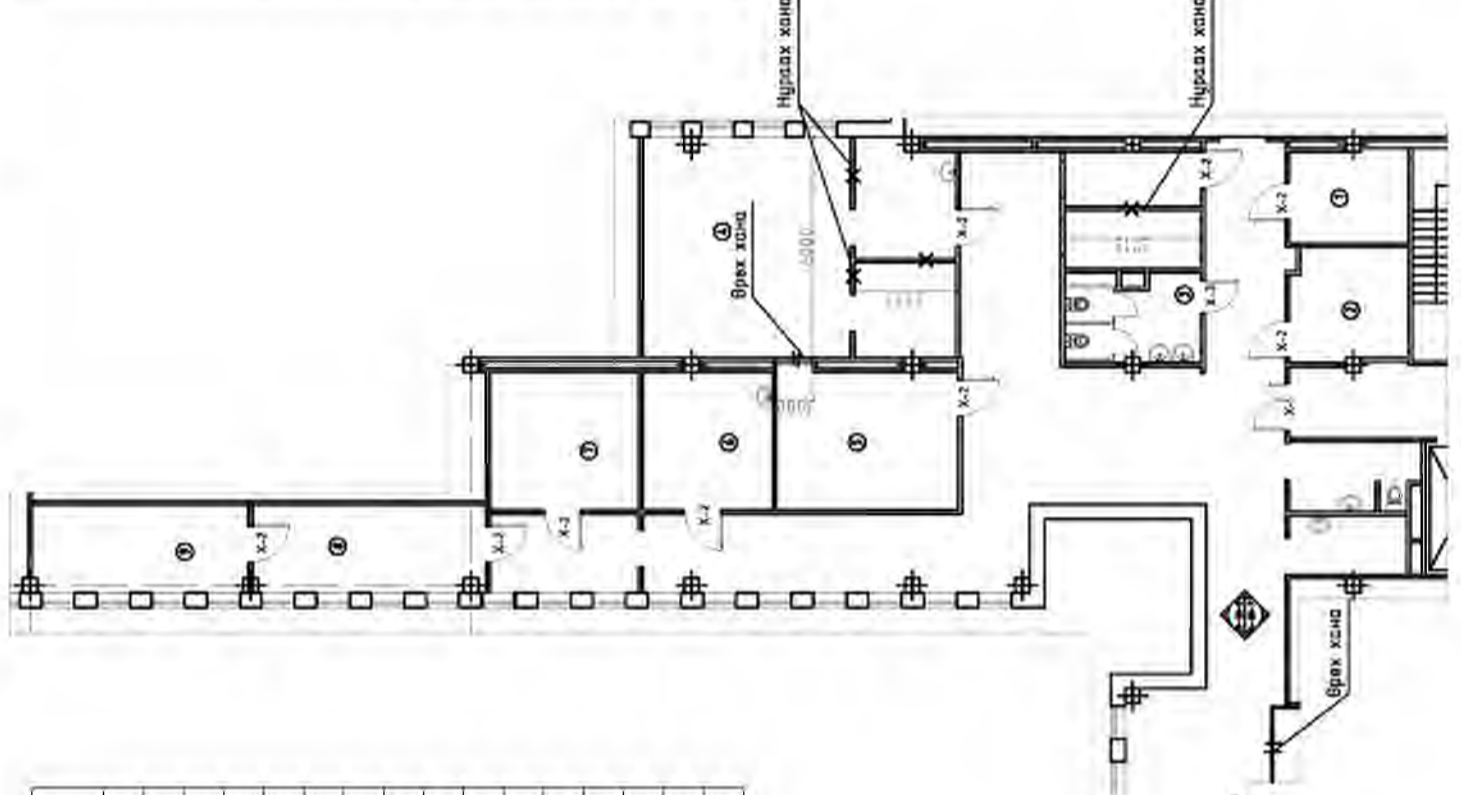

/Г/ блокын 1-р давхрын уламжлалтын амбулатори дотор заслын байгуулалт М1:200

ӨРВӨНИЙ ТОДОРХОЙЛОЛТ

№	Өрвөний нэр	Талбай /м2/
1	Сурвалж	11.4
2	Эүү эмчийн өрөө	22
3	Энчийн өрөө	15.5
4	Ариун цэврийн өрөө	6.2
5	Бариа эгсэл	26.4
6	Лав эмчлэгээ	10.3
7	Ариун цэврийн өрөө	7
8	Ариун цэврийн өрөө	2.6
9	Азгуулах	13.3
10	Энчийн өрөө	11.9
11	Ариун цэврийн өрөө	2.3
12	Энчийн өрөө	11.9
13	Ариун цэврийн өрөө	2.3
14	Цогцолон эмчлэгээ	34.4
15	Ариун цэврийн өрөө	4.3
16	Коридор	66

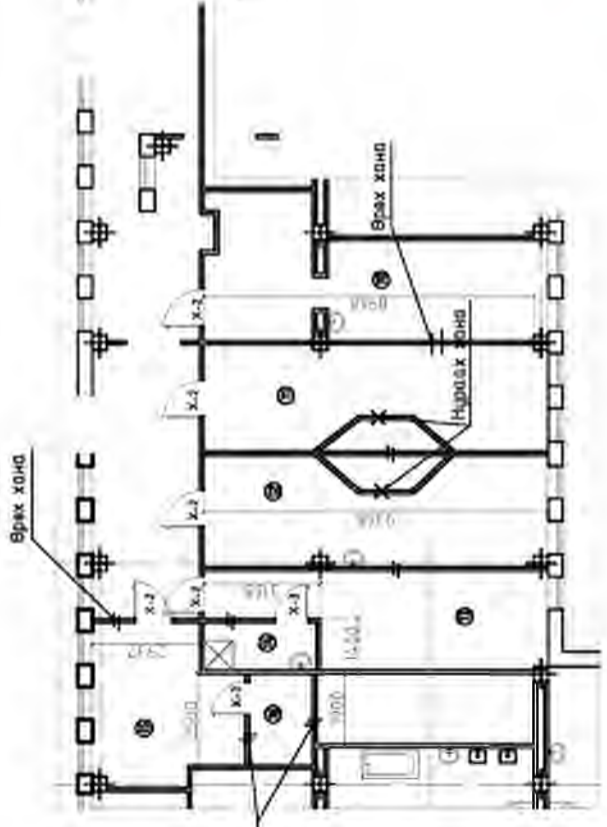

ОСМБ-ЭТ ХХК
 Иргэний байршил
 зураг төсвийн
 зөвлөл үйлчилгээ

Нэгдсэн эмнэлгийн барилга, дотор засал, сантехникийн засвар

Төрөл	Төрөл	Төрөл	Төрөл
Архитектор	А.Бэлгүүдэй	ЭТ Шифр:	М1:200
Гүйцэтгэсэн	М.Тэмүүжин	ОСМБ-ЭТ:	05/2024
Шалсан	А.Бэлгүүдэй	ТТ Шифр:	5А-4

Үе шал	А/З
Огноо	2024
Хуудас	13



/Г/ блокын 2-р давхрын уламжлалтын тасгийн дотор заслын шалны байгуулалт М1:200

/Г/ блокын 1-р давхрын уламжлалтын амбулатори дотор заслын шалны байгуулалт М1:200

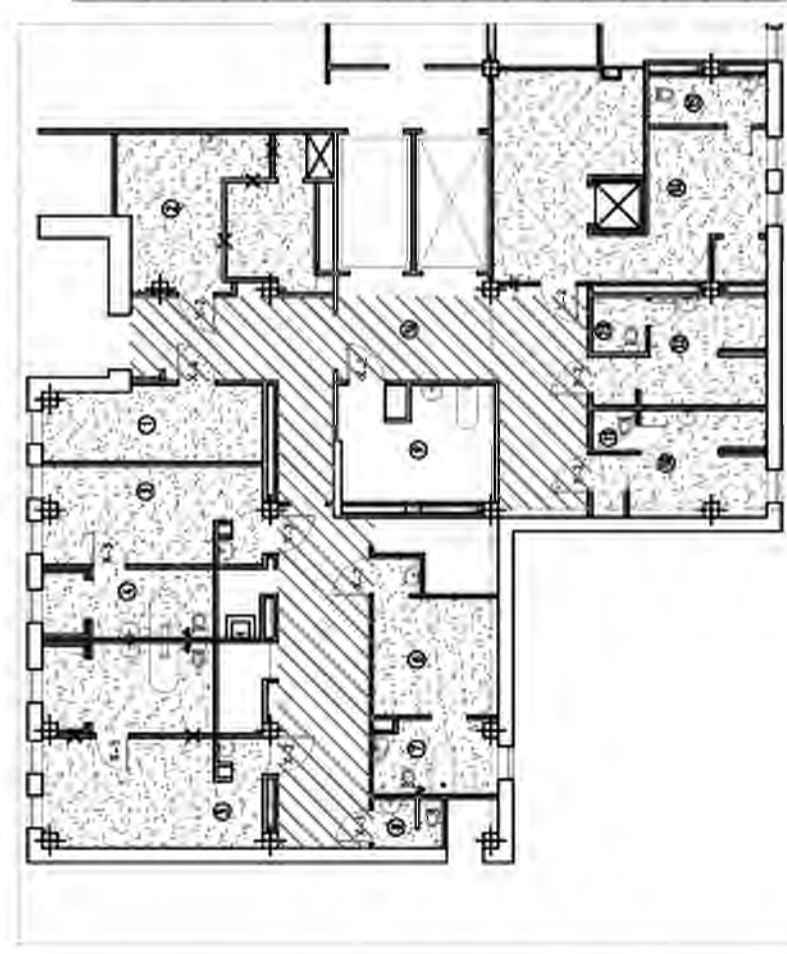

ӨРӨӨНИЙ ТОДОРХОЙЛОЛТ

№	Өрөөний нэр	Талбай /м2/	Шал
1	Сургалт	11.4	Эмүүлс
2	Этүү эмчийн өрөө	22	Эмүүлс
3	Эмчийн өрөө	15.9	Эмүүлс
4	Ариун цэврийн өрөө	6.2	Эмүүлс
5	Бариа засал	26.4	Эмүүлс
6	Лав эмчлэгээ	18.3	Эмүүлс
7	Ариун цэврийн өрөө	7	Эмүүлс
8	Ариун цэврийн өрөө	2.6	Эмүүлс
9	Ариун цэврийн өрөө	13.3	Эмүүлс
10	Эмчийн өрөө	11.9	Эмүүлс
11	Ариун цэврийн өрөө	2.3	Эмүүлс
12	Эмчийн өрөө	11.9	Эмүүлс
13	Ариун цэврийн өрөө	2.3	Эмүүлс
14	Цахилгаан эмчлэгээ	34.4	Эмүүлс
15	Ариун цэврийн өрөө	4.3	Эмүүлс
16	Коридор	66	Дүүжин талаз

ӨРӨӨНИЙ ТОДОРХОЙЛОЛТ

№	Өрөөний нэр	Талбай /м2/	Шал
1	Ариун цэврийн өрөө	8.1	Хулбаас
2	Хулбаас солих өрөө	9.7	Хулбаас
3	Ариун цэврийн өрөө	8.6	Плита
4	Бариа засал эмчлэгээ	50.8	Хулбаас
5	Эмчийн өрөө	18.5	Хулбаас
6	Этүүний өрөө	13.2	Хулбаас
7	Халдурч өрөө-1	15.2	Плита
8	Халдурч өрөө-2	16	Плита
9	Төвнүүрчийн өрөө	14.8	Хулбаас
10	палат 3 ортой	28.2	Хулбаас
11	палат 3 ортой	27.4	Хулбаас
12	палат 3 ортой	27.4	Хулбаас
13	палат 3 ортой	23	Хулбаас
14	Ариун цэврийн өрөө	4.6	Плита
15	2 ортой өрөө	15.8	Хулбаас
16	Ариун цэврийн өрөө	4.6	Плита
17	Коридор	166	Хулбаас
18	Раваан эмчлэгээ	118	Плита

R-116, G-188, B-185
Хулбаасан шал

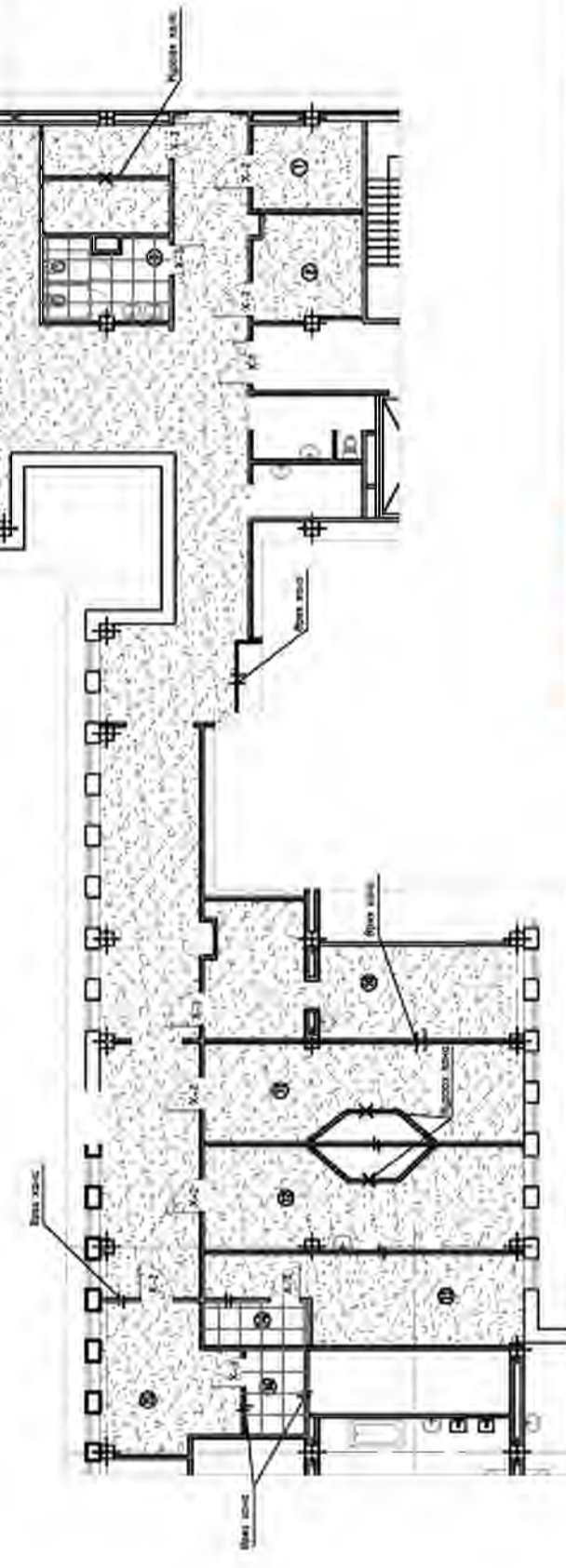

Таблица

Хулбаасан шал: шалыг өргөтгөл болон пүүрчтэй дүүцэхүйц эмчлэлийн зориулалттай хулбаасан шал хийнэ. Бүх өрөө таслаганы шал нь халдурч өрөө үүсгэхгүй габаржууртай байна. Эмчлэлийн зориулалттай өрөө таслаганы хана ба шалны шилбэр нь халдурч өрөө үүсгэхүйц габаржууртай байна. Шалны хулбаасан эмчлэгээ хийх төхөөрөлдөөд хулбаасан өрөөний хана руу 10-15см өндөрлөг өргөж өнгөцөгөнө. Ариун цэврийн өрөөнүүдэд халдурч өрөө үүсгэхүйц өрөөний хана ба шалны шилбэр нь халдурч өрөө үүсгэхүйц габаржууртай байна. Сэжээг амьдралдаа тасал, эрчим хүч эмчлэлийн тасалын шалыг гүйцэтгэх зориулалтаар хийнэ. Өрөө таслаганы периметрийн доогуур үндсэн шалны доор нэмэгдэл төвшингээ шилжээж хулбаасан шал хийнэ.



Нэгдсэн эмнэлгийн барилга, дотор засал, сантехникийн засвар			
Архитектор	А.Бэлгүүдэй	ЭГ Шифр:	М1:200
Гүйцэтгэсэн	М.Тэмүүжин	ОСМБ-ЭТТ	05/2024
Шалсан	А.Бэлгүүдэй	ТТ Шифр:	Эрээрийн дугаар 5А-6
			Тө шил: А/З
			Өмөр: 2024
			Хуудас: 13

Г/ блокын 2-р давхрын уламжлалтын тасгийн хаалганы түүвэр М1:50

Халганы нэр	Х-01	Х-02	Х-03	Х-04
Халга суук нүхний эмжээ /Нх/				
Халганы хэмжээ /Нх/	2100x1300 2070x1240	2100x1010 2070x950	2100x970 2070x950	2100x1800 2070x1740
Солондот, нэрн өгүүл	1. Салт чанарын бүтэцтэйгээр бүтэцтэй өмөр хөвсгө болно. 2. Гал хэргээр хамгаалагдсан бүтэцтэй.			
Тайлбар	1 -Даргай анхрын өндөрөөс хэргээр хамгаалагдана. /Гүрэн нүхний өмөр/	14 -Даргай анхрын өндөрөөс хэргээр хамгаалагдана. /Гүрэн нүхний өмөр/	3 -Даргай анхрын өндөрөөс хэргээр хамгаалагдана.	-Хөвсгөл, хэргээр хамгаалагдана. -Гүрэн нүхний өмөр

Зөвхөн үйлдвэрчид хэрэглэхийг зөвшөөрж, өөрөөр хуульчилж ашиглахыг хориглоно.

ТЭГЭГЭР

Урьдчилсан зураг	А.Баттүвшин
Төгсгөл зураг	М.Түвшин
Хяналтын зураг	А.Баттүвшин
Тасгийн зураг	А.Баттүвшин

АЖЛАХ ЭГЭРЭЭ

Урьдчилсан зураг: А.Баттүвшин
Төгсгөл зураг: М.Түвшин
Хяналтын зураг: А.Баттүвшин
Тасгийн зураг: А.Баттүвшин

Эхний өмөрчлөлийн зураг 3-р багц
Нэгдсэн ангиллын зураг, өмөрчлөлтийн зураг

Харагдах даудал

Энгийн зургууд
УСМБ-ЭТ ХХК-ийн 100% хөрөнгийн хувьцаачдын хувьцаагчид
Хэрэглэх зориулалтаар өргөжүүлж байгаа ажлын гэрээний
хэрэглээ.



 ОРОН СУУЦ ИРГЭНИЙ БАРИЛГА ЗУРАГ ТӨСӨЛ ЗӨВСӨХ ҮЙЭНДЛЭЭ		Үлчилгээний төслөөн харагдах даудал				Үе шал:	A/3
		Архитектор Гүйцэтгэсэн Шалгарсан	А.Бэлгүүдэй М.Тэмүүжин А.Бэлгүүдэй	ET Шифр: ОСМБ-ЭТ: 05/2024 ТГ Шифр:	Масштаб Эхрэхийн дугаар 6А-10	2024 Хүүдэс 19	Дөнгө Хүүдэс
Сэлэнгэ оймыг сууцлаар сүж. 3-р баг Нэгдсэн эмнэлгийн барилга, дотор засал, сантехникийн засвар							



Нэгдсэн эмнэлгийн барилга, дотор засал, сантехникийн засвар

Сэлэнгэ аймаг, Сүхбаатар суук. 3-р баг

Усангалтны төслийн харгалзах буйрал		Үе шалт:	А/З
Архитектор	А.Бэлгүүдэй	ЕГ Шийр:	Дөнгөө
Гүйцэтгэгч	М.Тэнүүжин	ОСИБ-ЭТТ:	05/2024
Шалгарсан	А.Бэлгүүдэй	ТГ Шийр:	Хүүрмэс
			6А-11

Харагдах даудал

Энгийн зураг төрөл №:
 УОСМБ-ЭТ-ХХБ-01/001/01-001 түр зориулалтын
 ажлын үйлдвэрлэл, барилгын болон ажиллагааны
 харилцаа.



 ОРОН СУУЦ ИРГЭНИЙ БАРИЛГА ЗУРАГ ТӨСӨЛ ЗӨВСӨХ ҮЙЭНДЛЭГ		Сэлэнгэ аймаг, Сүхбаатар суук. 3-р баг Нэгдсэн эмнэлгийн барилга, дотор засал, сантехникийн засвар				Үе шал: А/3
		Илэмжлэж шалсан харагдах байдлыг	Архитектор Гүйцэтгэсэн Шалсан	А.Бэлгүүдэй М.Тэнүүжин А.Бэлгүүдэй	ЕТ Шифр: ОСМБ-ЭТ: 05/2024 ТГ Шифр:	Масштаб М:1:50 Зурагын дугаар 6А-12



Сэлэнгэ аймаг, Сүхбаатар суук, 3-р баг
Нэгдсэн эмнэлгийн барилга, дотор засал, сантехникийн засвар

Уламжлалын тасгийн харагдах дүгнэл		Үе шал: А/3
Архитектор	А.Бэлгүүдэй	Масштаб
Гүйцэтгэгч	М.Тэмүүжин	ЭГ Шийр: 05/2024
Шалгарсан	А.Бэлгүүдэй	ОСМБ-ЭТ: 05/2024
		ТГ Шийр:
		Хуудас
		6А-13
		2024
		19



"ОСИБ-3Т" ХХК

ОРОН СУУЦ ИРГЭНИЙ БАРИЛГА, ЗУРАГ ТӨСӨЛ, ЗӨВЛӨХ ҮЙЛЧИЛГЭЭ

ШИФР: ОСИБ 05/2024

Сэлэнгэ аймаг, Сүхбаатар сумын 3-р баг

Нэгдсэн эмнэлгийн барилга, хүүхдийн тасгийн дотор засал, сантехникийн засвар

Барилга архитектурын хэсэг-БА

Захирал /Ц.Мөнх-Эрдэнэ/

Архитектор /А.Бэлгүүдэй/

Улаанбаатар хот

2024 он

**/Г/ Блокын 2-р давхрын хүүхдийн тасгийн
дотор заслын байгуулалт М1:200**

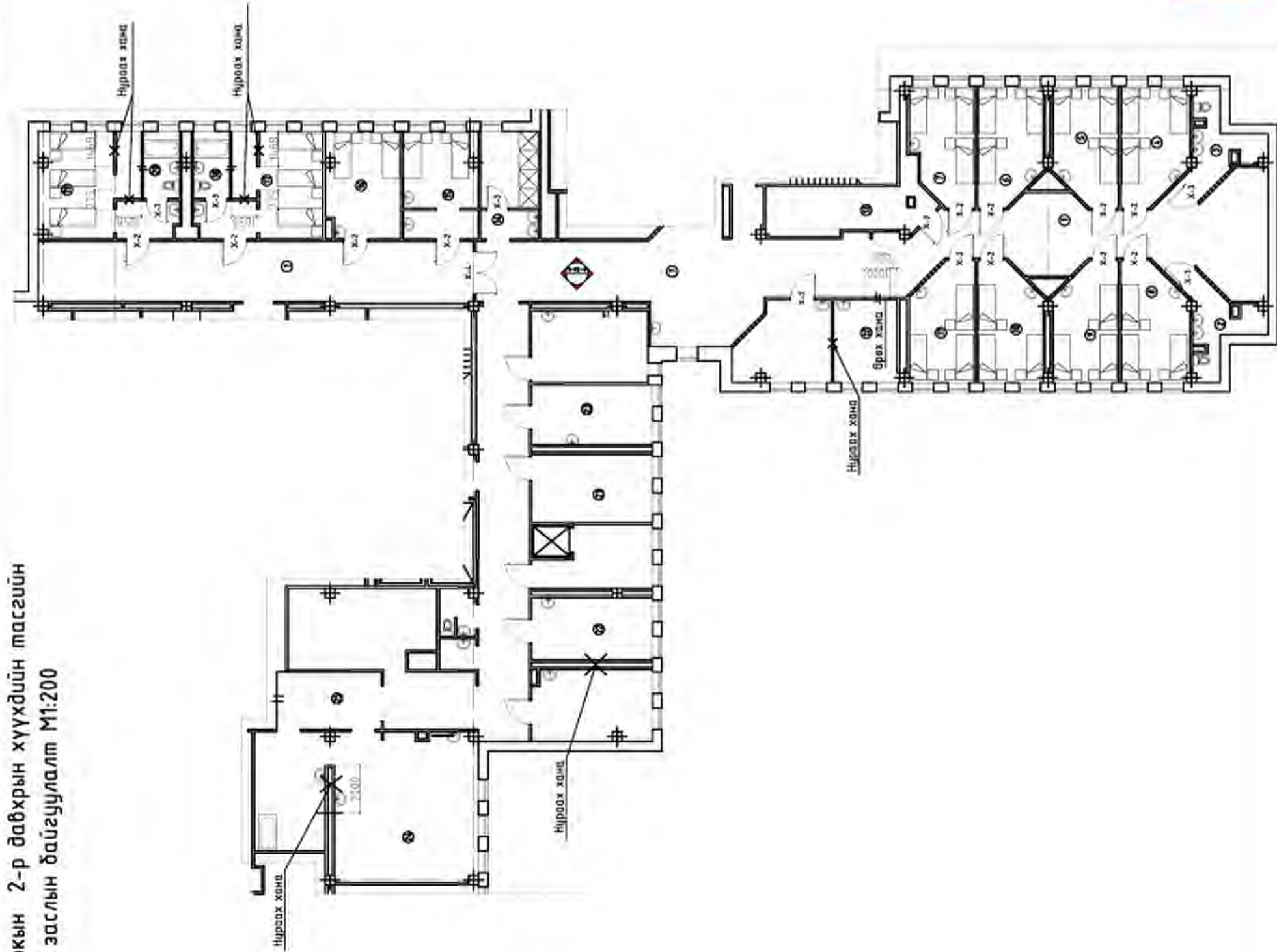

ӨРӨВНИЙ ТОДОРХОЙЛОЛТ

№	Өрөөний нэр	Талбай /м2/
1	Коридор	14.2
2	Ариун цэврийн өрөө	8.5
3	Ариун цэврийн өрөө	8.5
4	Палат 3-ортой	13.2
5	Палат 3-ортой	13.2
6	Палат 3-ортой	13.2
7	Палат 3-ортой	13.2
8	Палат 3-ортой	13.2
9	Палат 3-ортой	13.2
10	Палат 3-ортой	13.2
11	Палат 3-ортой	13.2
12	Торгооны өрөө	21.8
13	Адуурлах	14.2
14	Дууч	10.8
15	Палат 2-ортой	13.6
16	Палат 2-ортой	13.6
17	Палат 3-ортой	19.7
18	Ариун цэврийн өрөө	4.1
19	Палат 3-ортой	19.7
20	Ариун цэврийн өрөө	4.1
21	Эмчийн өрөө	-
22	Яаралтай тусламж	-
23	Хувцас туслах өрөө	12.6
24	Савзан имфурмаж	26.2
25	Анхдурлах өрөө	10.4





ОРОН СУУЦ
ИГЭЭНИЙ БАРЧИГА
ЗУРАГ ТӨСӨЛ
ЗӨВЛӨХ ҮЙЛЧИЛГЭЭ

НЭЭДСЭН ЭМНЭЛГИЙН БАРЦЛАГ, ДОТОР ЗАСАЛ, САНТЕХНИКИЙН ЗАСВАР

Г/ Блокын 2-р давхрын хүүхдийн тасгийн дотор заслын байгуулалт

Архитектор	А.Бэлзүүрбай	ЕГ Шифр:	М1:200	Үе шалт:	А/З
Гүйцэтгэсэн	М.Тэмүүжин	ОСМБ-ЭТ:	05/2024	Огноо	2024
Шалсан	А.Бэлзүүрбай	ТГ Шифр:	5А-3	Хуудас	13

Сэлэнэ оймаг, Сүмбашлар гүм. 3-р баг

/Г/ Блокын 2-р давхрын хүүхдийн тасгийн дотор заслын тээгнэ байгуулалт М1:200

Энэхүү өрөөн үндэслэл нь "ОСМБ-ЭТ" ХХК-ийн ДЭДӨЛӨЙ ОМН түүгээр хийгдсэн ажлын үр дүнд үндэслэл хэргэлсэн.

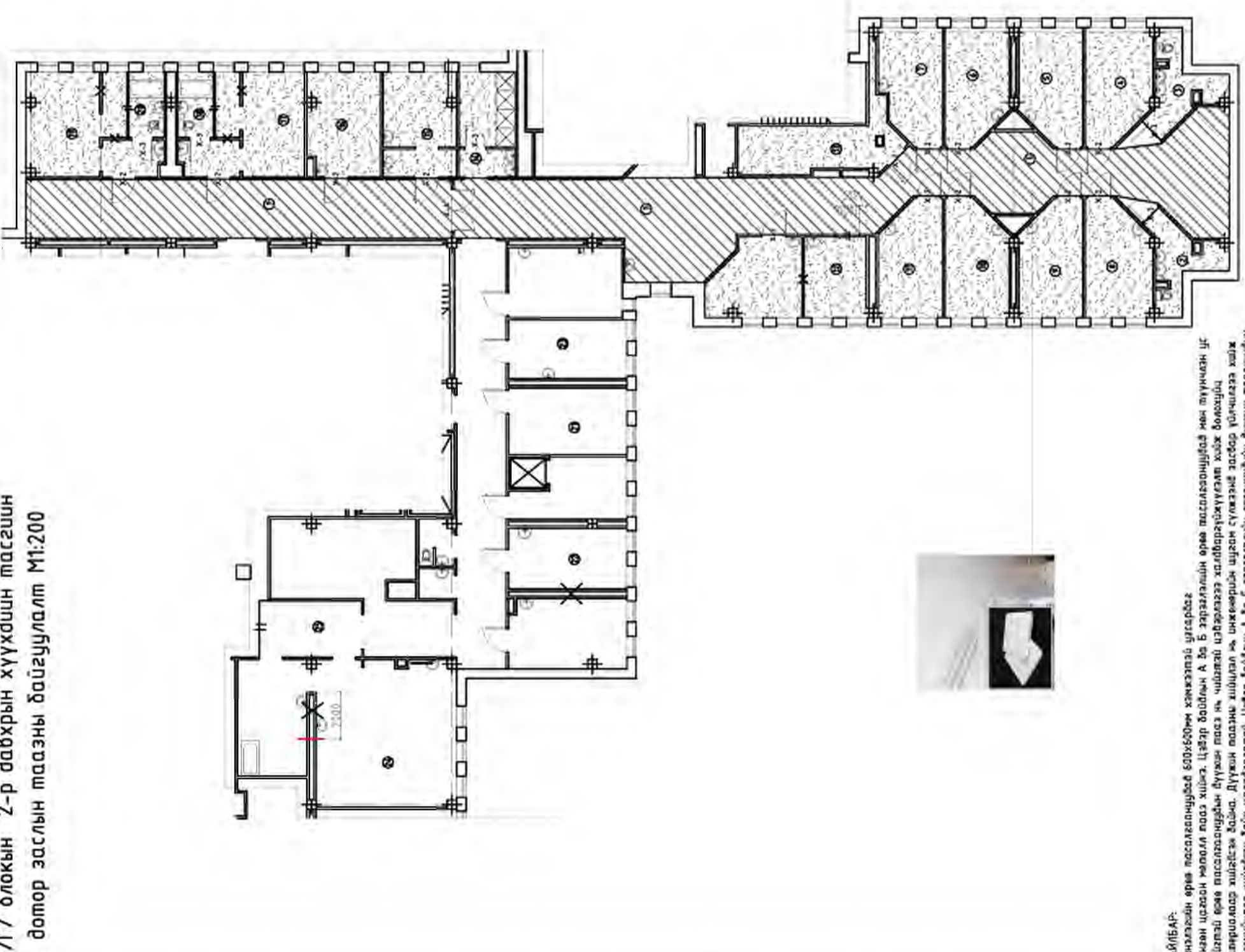

ӨРӨӨНИЙ ТОДОРХОЙЛОЛТ

№	Өрөөний нэр	Талбай /м ² /	Тээг
1	Коридор	14.2	Дүүжин тээг
2	Аршин цэврийн өрөө	8.5	Эмүүлс
3	Аршин цэврийн өрөө	8.5	Эмүүлс
4	Палат 3-оргой	13.2	Эмүүлс
5	Палат 3-оргой	13.2	Эмүүлс
6	Палат 3-оргой	13.2	Эмүүлс
7	Палат 3-оргой	13.2	Эмүүлс
8	Палат 3-оргой	13.2	Эмүүлс
9	Палат 3-оргой	13.2	Эмүүлс
10	Палат 3-оргой	13.2	Эмүүлс
11	Палат 3-оргой	13.2	Эмүүлс
12	Тарианы өрөө	21.8	Эмүүлс
13	Агуулах	14.2	Эмүүлс
14	Агуулах	10.8	Эмүүлс
15	Палат 2-оргой	13.8	Эмүүлс
16	Палат 2-оргой	13.6	Эмүүлс
17	Палат 3-оргой	19.7	Эмүүлс
18	Аршин цэврийн өрөө	4.1	Эмүүлс
19	Палат 3-оргой	19.7	Эмүүлс
20	Аршин цэврийн өрөө	4.1	Эмүүлс
21	Эмчийн өрөө	-	Эмүүлс
22	Яаралтай пүрлэмж	-	Эмүүлс
23	Хүдцэт салхи өрөө	12.6	Эмүүлс
24	Салхи өмнөдүүлэх	26.2	Эмүүлс
25	Амьдрүүлэх өрөө	10.4	Эмүүлс

1		2	
Тээг нэр	Тээгний тэрэгн	Тээгний талбай м ²	Тээгний төрөл м ²
Эмүүлс		293.6	Дүүжин тээг
			Тээг талбай м ²
			14.2

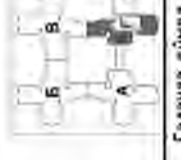

Сэлэнгэ оймсаг Сүхбаатар сүм, 3-р баг

Нэгдсэн эмнэлгийн барилга, дотор засал, сантехникийн засвар

/Г/ Блокын 2-р давхрын хүүхдийн тасгийн дотор заслын тээгний байгуулалт

Ажилтан	А.Бэлгүүдэй	ЕГ Шифр:	М1:200	Үе шалт:	А/З
Гүйцэтгэсэн	М.Тэмүүжин	ОСМБ-ЭТ:	05/2024	Огноо	2024
Шалсан	А.Бэлгүүдэй	ТГ Шифр:	БА-Ц	Хуудас	13

ОРОН СУУЦ
ОСМБ-ЭТ
ИГЭЭНИЙ БАРИЛГА
ЗУРАГ ТӨСӨЛ
ЗАСЛАХ ҮЙЛЧИЛГЭЭ

ТАЙЛБАР:
Эмнэлгийн өрөө пасалланцуйдаа 600x600мм хэмжээтэй цугарбаг хөдөөн цэвэр мөмөл тээг хийжээ. Цэвэр байр А ба Б зэрэглэлийн өрөө пасалланцуйдаа мөм мүүнцэн цэвэрчлэл өрөө пасалланцуйн дүүжин тээг нь чийглэй цэвэрлэлтэй халааргажүүлэх хийж болохуйц мөмөрчлөлд хийгдсэн байна. Дүүжин тээгний хийгдэл нь инж-өрийн шигэм сүлжээтэй засвар үйлчилгээ хийж болохуйцаар хийгдсэн байх шаардлагатай. Цэвэр байр А ба Б зэрэглэлийн өрөөнүүдийн дүүжин тээгний тээгний засвар сайвар чийгшдэж бишүүжжээгээр байна. Гэрэлтүүлгүүдийг дүүжин тээгний дотой засваруулалт нээг түвшинд сүлжээж өгнө.

**/Г/ Блокын 2-р давхрын хүүхдийн тасгийн
 дотор заслын шалны байгуулалт М1:200**

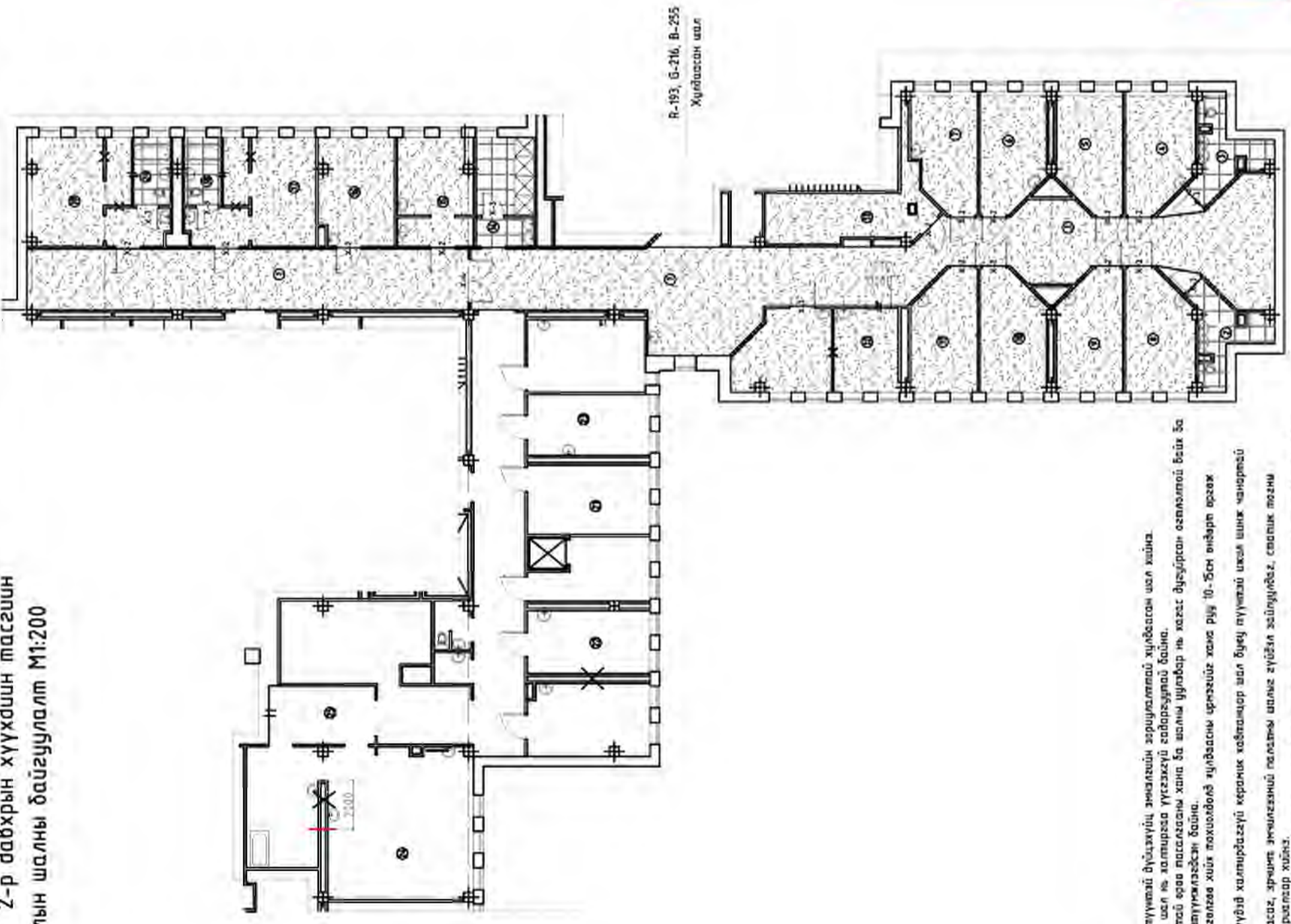

БРӨӨНИЙ ТОДОРХОЙЛОЛТ

№	Өрөөний нэр	Талбай /м2/	Шал
1	Харайр	14.2	Хурдасан шал
2	Арвин цэвэрлэх өрөө	8.5	Плиты
3	Арвин цэвэрлэх өрөө	8.5	Плиты
4	Палат 3-орлой	13.2	Хурдасан шал
5	Палат 3-орлой	13.2	Хурдасан шал
6	Палат 3-орлой	13.2	Хурдасан шал
7	Палат 3-орлой	13.2	Хурдасан шал
8	Палат 3-орлой	13.2	Хурдасан шал
9	Палат 3-орлой	13.2	Хурдасан шал
10	Палат 3-орлой	13.2	Хурдасан шал
11	Палат 3-орлой	13.2	Хурдасан шал
12	Тарианы өрөө	21.8	Хурдасан шал
13	Агуулах	14.2	Хурдасан шал
14	Дулаа	10.8	Плиты
15	Палат 2-орлой	13.8	Хурдасан шал
16	Палат 2-орлой	13.6	Хурдасан шал
17	Палат 3-орлой	19.7	Хурдасан шал
18	Арвин цэвэрлэх өрөө	4.1	Плиты
19	Палат 3-орлой	19.7	Хурдасан шал
20	Арвин цэвэрлэх өрөө	4.1	Плиты
21	Энгийн өрөө	-	Хурдасан шал
22	Яаралтай пүрлэг	-	Хурдасан шал
23	Хурдасан шал өрөө	12.6	Хурдасан шал
24	Салхи өндрүүлэх	26.2	Хурдасан шал
25	Амьдрүүлэх өрөө	10.4	Хурдасан шал

Тайлбар:

Хурдасан шал: шалыг герметик болон нүүрсний дүлдүүг эмнэлгийн зориулалтаар хурдасан шал хийнэ. Бүх өрөө нүүлгэн шал нь халтравч үүсгэхгүй габаргуудтай байна. Эмнэлгийн зориулалтаар өрөө нүүлгэн шалны үүрэг нь халтравч үүсгэхгүй габаргуудтай байх ба үүрэг нь сайтар биелүүлж байх байна. Шалны хурдасан өнгөлөө хийх тохиолдолд хурдасан өнгөлөөг хамарсан рүү 10-15см өндөр өргөж өнгөлөөнө. Арвин цэвэрлэх өрөөнүүд халтравчгүй керамик хавтгаар шал бүрхүүрлэх шал шилж чанартай материал сонгоно. Салхи өндрүүлэх тасга, эрчим эмнэлгээний тасга шалыг зүйлээ залууруулах, статик тасга хангалалтаар материалар хийнэ. Өрөө нүүлгэн шалны дотор нүүлгэн шалны дотор нүүлгэн шалны тасгалгах шилжлээ хурдасан зэв түүдэг сүүрүүлж өгнө.



Сэлэнэ оймаг Сүмбэлэр гүм. 3-р баг

Нэгдсэн эмнэлгийн барилга, дотор засал, сантехникийн засвар

/Г/ Блокын 2-р давхрын хүүхдийн тасгийн дотор заслын шалны байгуулалт		Үе шалт	А/З
Архитектор	А.Бэлгүүдэй	Масштаб	М1:200
Гүйцэтгэсэн	М.Тэмүүжин	ЭГ Шифр	ОСМБ-ЭТ, 05/2024
Шалсан	А.Бэлгүүдэй	ТГ Шифр	Хурдасан
		Эзрэхийн буцаар	БА-5
		Огноо	2024
		Хурдасан	13

/Г/ блокийн 2-р давхрын хүүхдийн тасгийн дотор заслын ханын дэлгээс-А

Усан сүүрчтэй цагаан өнгийн эмүүс
 R-255, G-255, B-255

УВ ХАВТАН
 R-139, G-251, B-255

Эмнэлгийн зориулалттай хаягцаа
 R-139, G-230, B-255

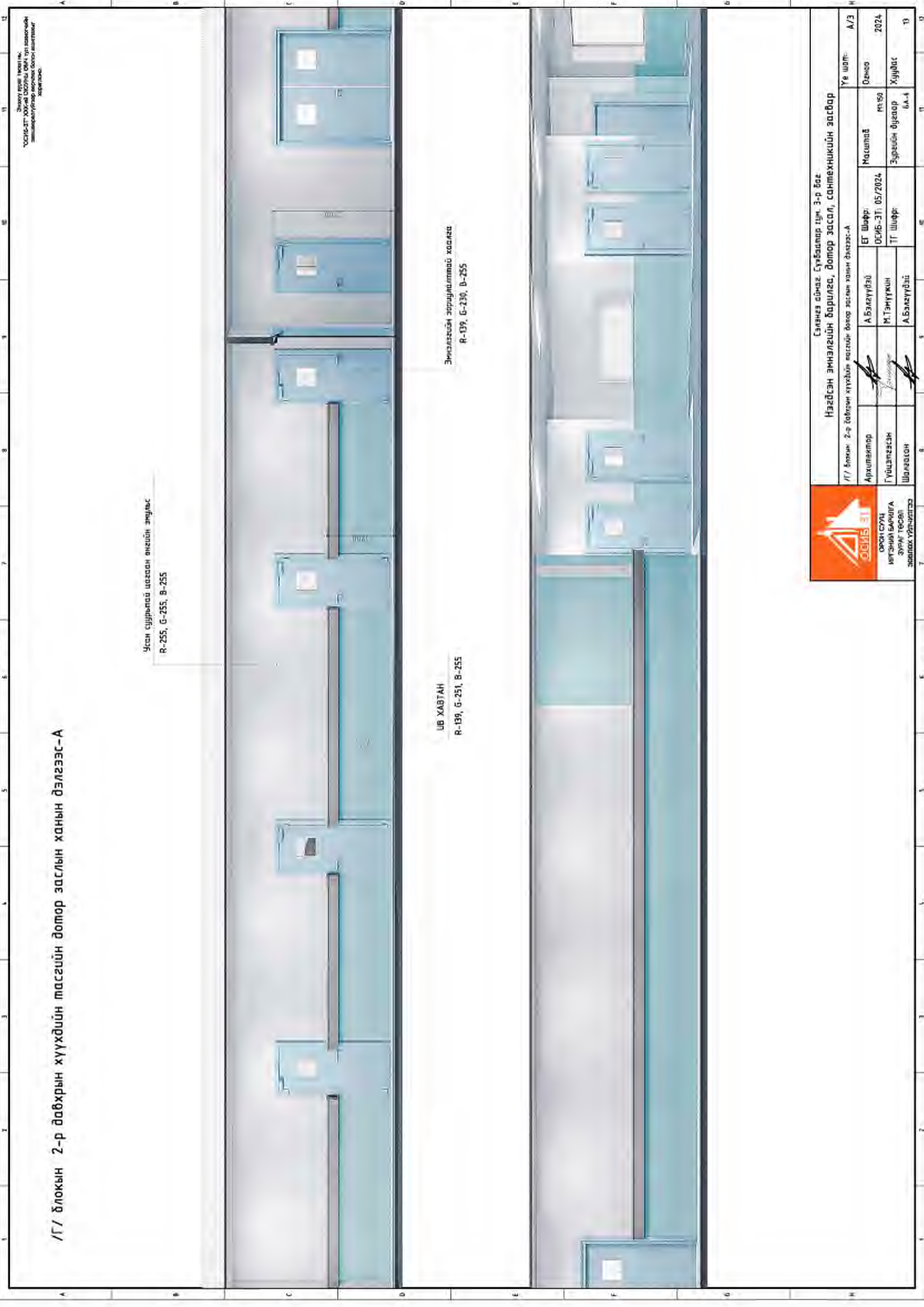

Сэлэнгэ аймгаас Сүхбаатар г.үм. 3-р баг
Нэгдсэн эмнэлгийн барилга, дотор засал, сантехникийн засвар

1/1 Блокын 2-р давхрын хүүхдийн тасгийн дотор заслын ханын дэлгээс-А

Архитектор	А.Бэлгүүдэй	ЕГ Шифр:	Масштаб	Үе шалт:	А/З
Гүйцэтгэсэн	М.Тэмүүжин	ОСНБ-ЭТТ: 05/2024	М:50	Огноо	2024
Шалгарсан	А.Бэлгүүдэй	ТГ Шифр:	Эзрэхийн дугаар	Хуудас	13
			64-4		

Г/ блокын 2-р давхрын хүүхдийн тасгийн хаалганы түүвэр М1:50

Халганы нэр	Х-01	Х-02	Х-03	Х-04
Халга суук нүхэнд эмжээ /Нэв/ /Нюв/				
Солондот, нөрм өргөж	Ар наг	Ар наг	Ар наг	Ар наг
Толгой	Бөдгүүлэл	Бөдгүүлэл	Бөдгүүлэл	Бөдгүүлэл
Халганы хэмжээ 2100x1300 2070x1240	2100x1010 2070x950	2100x970 2070x910	2100x1860 2070x1740	
1. Салт чөлөөт буй нүхээрлэгч бүхий өмөр хаалга байдаг. 2. Гал хэргээр хаагдах аюулгүй байдал.				
Толгой	14	5	1	
Толгой	-Даргай анхрын өндөлдөө хаагдах багцтай /рүүн нүхтэй/ -Халсан, хаагдахгүй шилтэй -Халсан хаагдахгүй шилтэй -Гүрэн нүхтэй -Хайр хаагдахгүй шилтэй -Хайр хаагдахгүй шилтэй -Хайр хаагдахгүй шилтэй	-Даргай анхрын өндөлдөө хаагдах багцтай /рүүн нүхтэй/ -Халсан, хаагдахгүй шилтэй -Гүрэн нүхтэй -Хайр хаагдахгүй шилтэй -Хайр хаагдахгүй шилтэй	-Халсан, хаагдахгүй шилтэй -Гүрэн нүхтэй -Хайр хаагдахгүй шилтэй	

Зөвхөн өргөтгөл үйлдвэр
УОС/СЗТ ХХК-ийг ХХК-ийн ОМН-ийн тусгаарлагдсан
шинэжилгүүнд оруулах болон өргөтгөлд
хэрэглэнэ.

ТАВГААР

АЖЛАХ ЭГРЭГ

Эргүүлэгч: А.Баттүвшин
М.Түвшин
А.Баттүвшин

Халганы түүвэр
М1:50
Т.Шар 187033
11.2018

Харгалзах дүгнэлт

Энгийн зураг төрөл №:
УОСМБ-ЭТ-ХХБ-01/001/24-001/001
Энгийн зураг төрөл №: 001/001/24-001/001

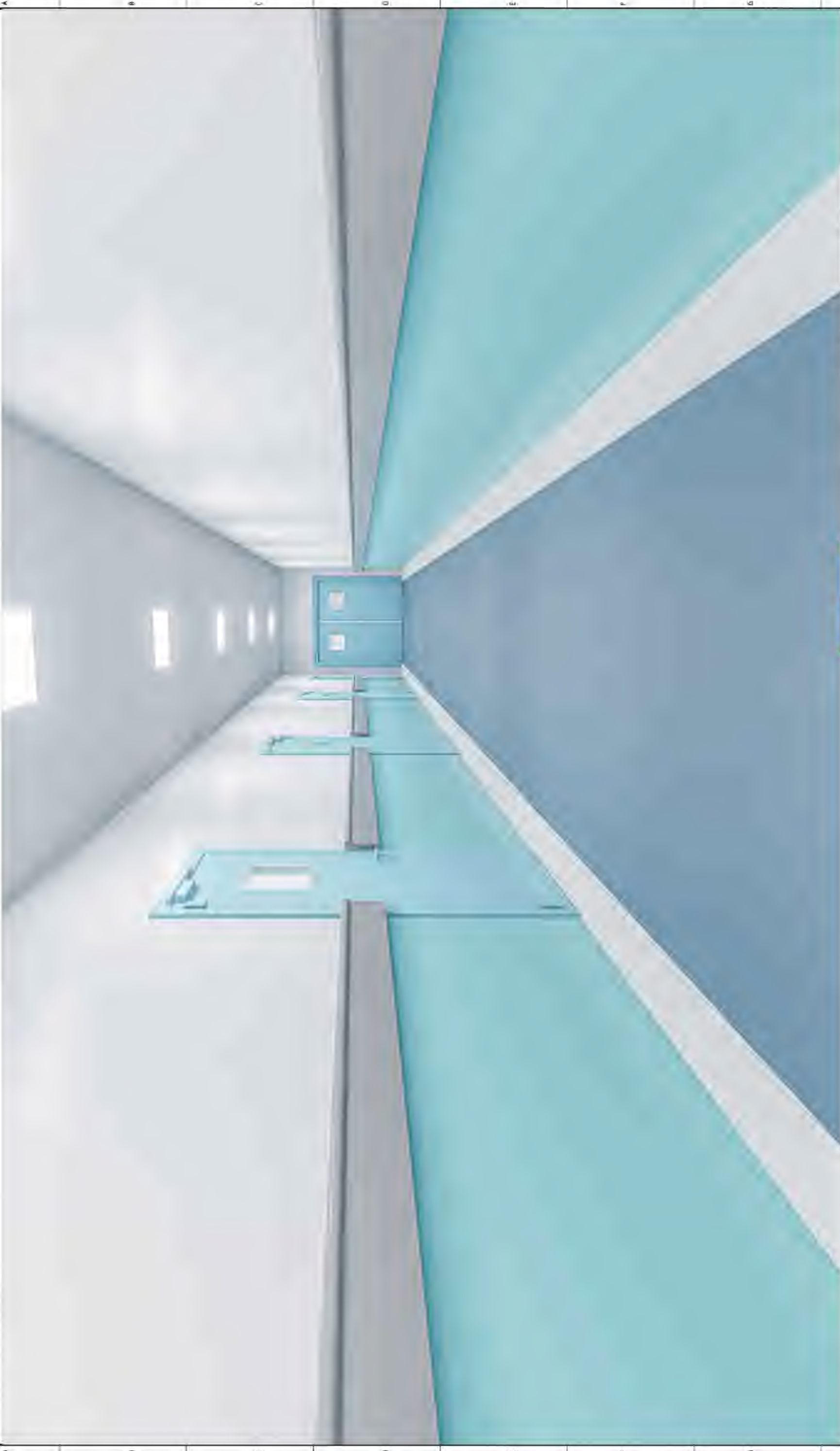

Хүндийн тэгшлэл гаргах үйлдэгч		Уг шалт: А/З	
Архитектор	А.Бэлгүүрбай	Масштаб	Дөнгөж
Гүйцэтгэгч	М.Тэнүүжин	ЭТ Шийр: 05/2024	2024
Шалгарсан	А.Бэлгүүрбай	ТГ Шийр:	Хуудас
		М:53	64-8

Сэлэнгэ аймаг, Сүхбаатар суук, 3-р баг
Нэгдсэн эмнэлгийн барилга, дотор засал, сантехникийн засвар

ОРОН СУУЦ
УОСМБ-ЭТ
Иргэний барилга
Зураг төрөл
Зөвсөх үйлчилгээ

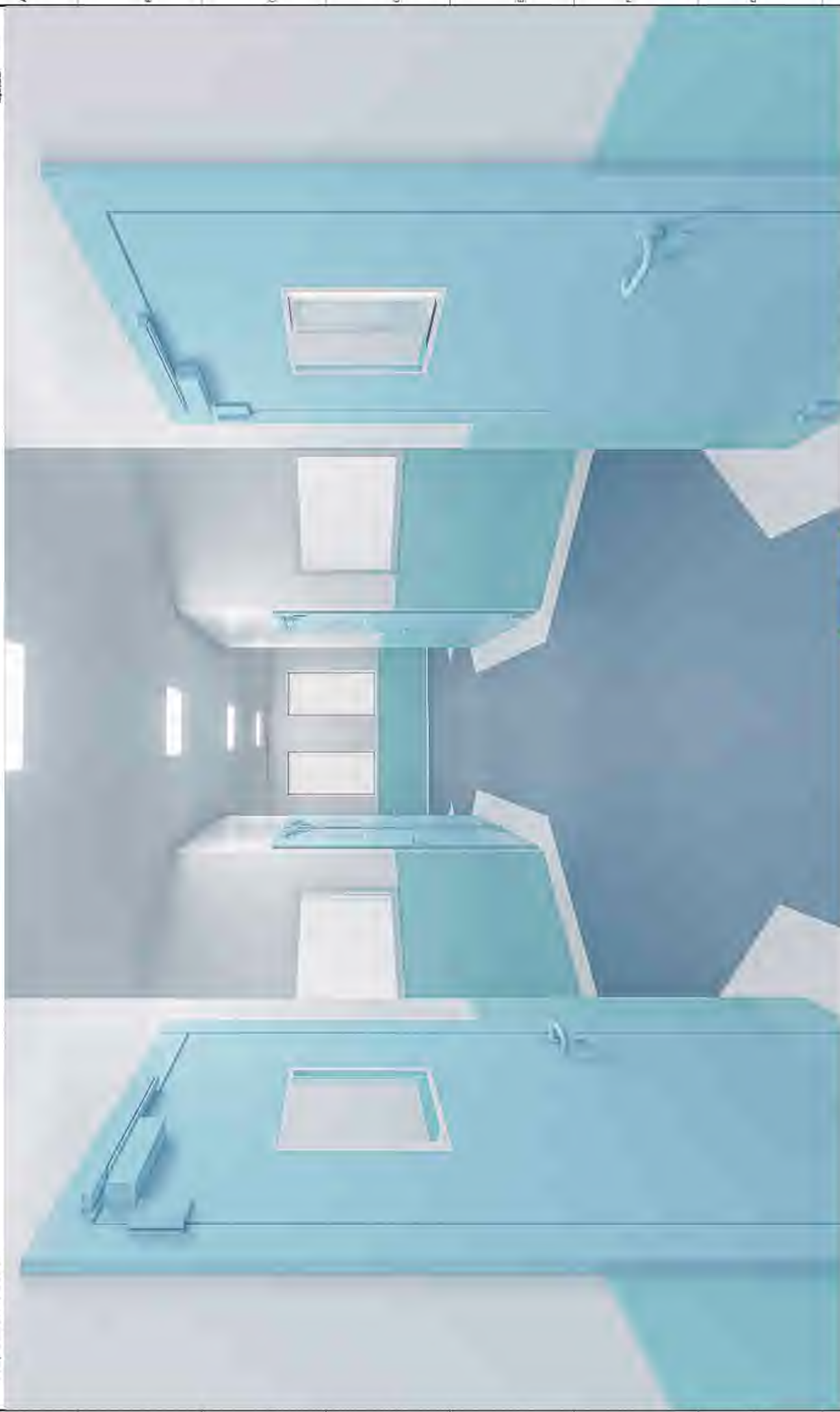

Хүргэлийн паспортын гаргахдаг байдал		Сэлэнгэ аймаг, Сүхбаатар суук, 3-р баг		Нэг шалт: А/З	
Архитектор		А.Бэлгүүрбай		Масштаб	
Гүйцэтгэгч		М.Тэнүүжин		ЭГ Шийр: 05/2024	
Шалгарсан		А.Бэлгүүрбай		ТГ Шийр: 05/2024	
				2024	
				Хүүрмэс	
				6А-3	
				13	



ОРОН СУУЦ
ИРГЭНИЙ БАРИЛГА
ЗУРАГ ТӨСӨЛ
ЗӨВСӨХ ҮЙЭНДИЙГЭЭ

Харагдах даудал

Энгийн үйлчилгээний
УОСМБ-ЭТТ ХХК-ийн 100% хөрөнгийг
ХХК-ийн үйлчилгээний үйлдвэрлэлд
Хэрэглэх



Хүндийн талзүйн зарчмыг барих				Үе шалт:	А/З
Ажилтан	А.Бэлгүүрбай	ЕТ Шифр:	МССЗ	Огноо	2024
Гүйцэтгэсэн	М.Тэнүүжин	ОСМБ-ЭТТ:	МССЗ	Хуудас	19
Шалгасан	А.Бэлгүүрбай	ТГ Шифр:	64-10		

Нэгдсэн эмнэлгийн барилга, дотор засал, сантехникийн засвар

Сэлэнгэ аймаг, Сүхбаатар суук. 3-р баг

Харагдах дауьдал

Энгийн зураг төсвийн №:
УСМБ-ЭТ-ХХБ-04/000/04-004 түр зориулалтын
дэвсгэрийн үйлдвэр төлөвлөгөөний дагуу
хэрэглэнэ.



 <p>ОРОН СУРЦ ИРГЭЭНИЙ БАРИЛГА ЗУРАГ ТӨСӨЛ ЗӨВСӨХ ҮЙЭНДЛЭГ</p>		<p>Сэлэнгэ аймаг, Сүхбаатар суук. 3-р баг Нэгдсэн эмнэлгийн барилга, дотор засал, сантехникийн засвар</p>				Үе шалт:	А/З
		Хувийн хэргийн зөвхөс байдла	Архитектор	А.Бэлгүүдэй	ЭТ Шийр:	Масштаб	Өөрөө
	Гүйцэтгэсэн	М.Тэнүүжин	ОСМБ-ЭТ: 05/2024	Зурхайн өгжөөр	Хүүдэс		
	Шалгасан	А.Бэлгүүдэй	ТГ Шийр:	6А-11			



 ОРОН СУРЦ ИРГЭНИЙ БАРИЛГА ЗУРАГ ТӨСӨЛ ЗӨВСӨХ ҮЙЭНДЛЭГ		Хурлын протокол гаргагдах байдлаар		Сэлэнгэ аймгаас Сүхбаатар суукч 3-р баг		Нэг шалт: А/З	
		Архитектор: А.Бэлгүүрбай		ЭТ Шийр: 05/2024		Мөсөл: 2024	
Гүйцэтгэгч: М.Тэнүүжин		Мөсөл: 05/2024		ТГ Шийр:		Хуудас: 19	
Шалгарсан: А.Бэлгүүрбай		Мөсөл: 05/2024		ТГ Шийр:		Хуудас: 6А-19	

Нэгдсэн эмнэлгийн барилга, дотор засал, сантехникийн засвар



 <p>ОРОН СУРЦ ИРГЭЭНИЙ БАРИЛГА ЗУРАГ ТӨСӨЛ ЗӨВСӨХ ҮЙЭНДЛЭГ</p>		<p>Хүндийн тасгийн зөвлөх байдал</p>		<p>Сэлэнгэ аймаг, Сүхбаатар суук. 3-р баг Нэгдсэн эмнэлгийн барилга, дотор засал, сантехникийн засвар</p>		<p>Үе шал: А/З</p>
Ажилтан	А.Бэлгүүдэй	ЕГ Шифр:	МССЗ	Масштаб	Дөнгө	2024
Гүйцэтгэсэн	М.Тэнүүжин	ОСМБ-ЭТ:	05/2024	Зурхайн дугаар	Хүүдас	19
Шалгасан	А.Бэлгүүдэй	ТГ Шифр:	6А-13			