



БАРИЛГЫН ЗУРАГ ТӨСӨЛ ЗОХИОГЧДЫН ХОЛБОО
"Бэст дизайн констракшн" ХХК
Тусгай зөвшөөрлийн дугаар: ЗТ53-947/21
Хаяг: Өмнөговь аймаг, Даланзадгад сум
Утас:99199175, 99993464 и-мэйл: best.architect22@gmail.com

ШИФР: Б.Д.К-33-02/2024

ӨМНӨГОВЬ АЙМАГ. ДАЛАНЗАДГАД СУМ.

ЕРӨНХИЙ БОЛОВСРОЛЫН СУРГУУЛИУДЫН АРИУН ЦЭВРИЙН ӨРӨӨНИЙ ЗАСВАР (5-Р СУРГУУЛИЙН АРИУН ЦЭВРИЙН ӨРӨӨ)

Барилга архитектур- БА

Захирал

Архитектор



/Э.Номинцэцэг/

/Б.Энхцэцэг/

ӨМНӨГОВЬ АЙМАГ 2024 ОН

ОДОО БАЙГАА БАЙДАЛ /Фото зураг/

Эмэгтэй ариун цэврийн өрөөний гар угаах хэсэг

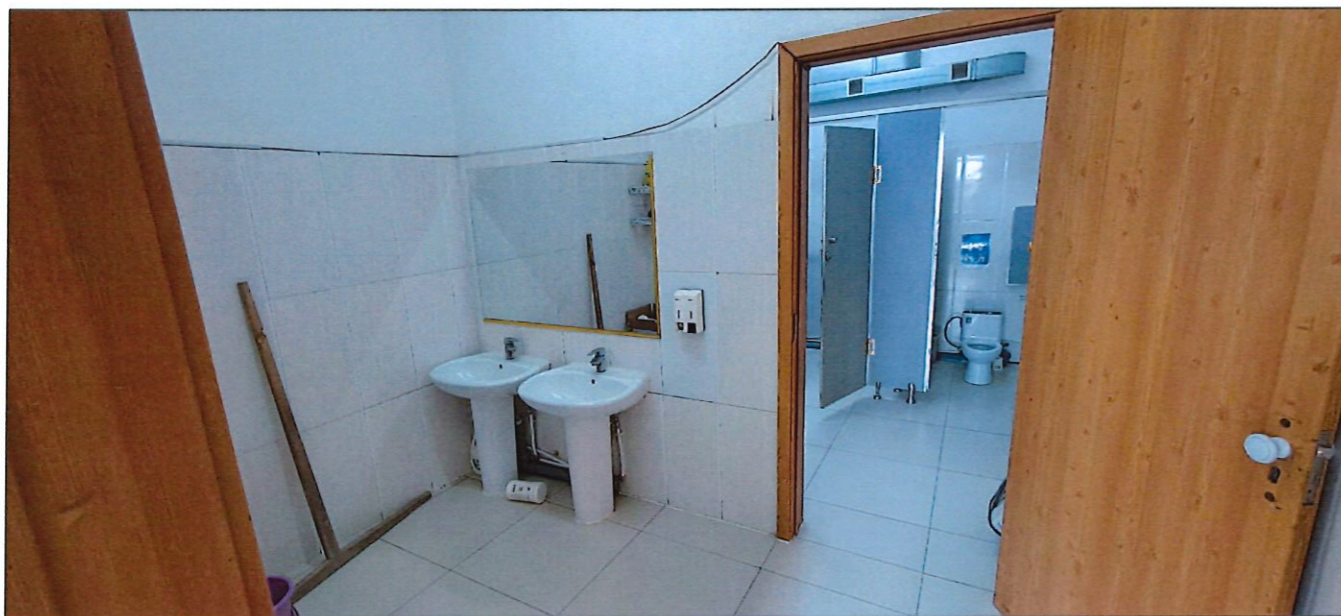

Эмэгтэй ариун цэврийн өрөөний гар угаах хэсэг



Эмэгтэй ариун цэврийн өрөөний гар угаах хэсэг



Эмэгтэй ариун цэврийн өрөөний бие засах хэсэг



Тайлбар:

1. Б блок буюу бага ангийн эмэгтэй ариун цэврийн өрөөний гар угаах хэсэг ариун цэврийн болон хэрэглээний шаардлага хангахгүй байна.
2. Цэвэр усны шугамыг шалан доогуур хийж холболт хийсэн ч маш бохир байна.
3. Суултуур ариун цэврийн болон хэрэглээний шаардлага хангахгүй байна.
4. Хаалганууд түгжээгүй байна.
5. Автомат гар хатаагч байхгүй.
6. Сургуулийн ариун цэврийн өрөө гэхэд хүүхдэд ээлтэй төлөвлөлт, моноглол байхгүй.



Өмнөговь аймаг, Даланзадгад сум					
ЕРӨНХИЙ БОЛОВСРОЛЫН СҮРГУУЛИУДЫН АРИУН ЦЭВРИЙН ӨРӨӨНИЙ ЗАСВАР /5-Р СҮРГУУЛЬ/					
Одоо байгаа байдал /фото зураг/					
Архитектор	<i>BS</i>	Б.Энхцэцэг	ЕГ Шифр: Б.Д.К-33-02/2024	Масштаб:	Огноо: 2024.08
Гүйцэтгэсэн	<i>BS</i>	Б.Энхцэцэг	ТГ Шифр:	Зургийн дугаар: БА-01	Хуудас: 31
Шалгасан	<i>Мин</i>	Э.Номинцэцэг			

ОДОО БАЙГАА БАЙДАЛ /Фото зураг/

Эрэгтэй ариун цэврийн өрөөний гар угаах хэсэг



Эрэгтэй ариун цэврийн өрөөний гар угаах хэсэг



Эрэгтэй ариун цэврийн өрөөний бие засах хэсэг



Эрэгтэй ариун цэврийн өрөөний бие засах хэсэг

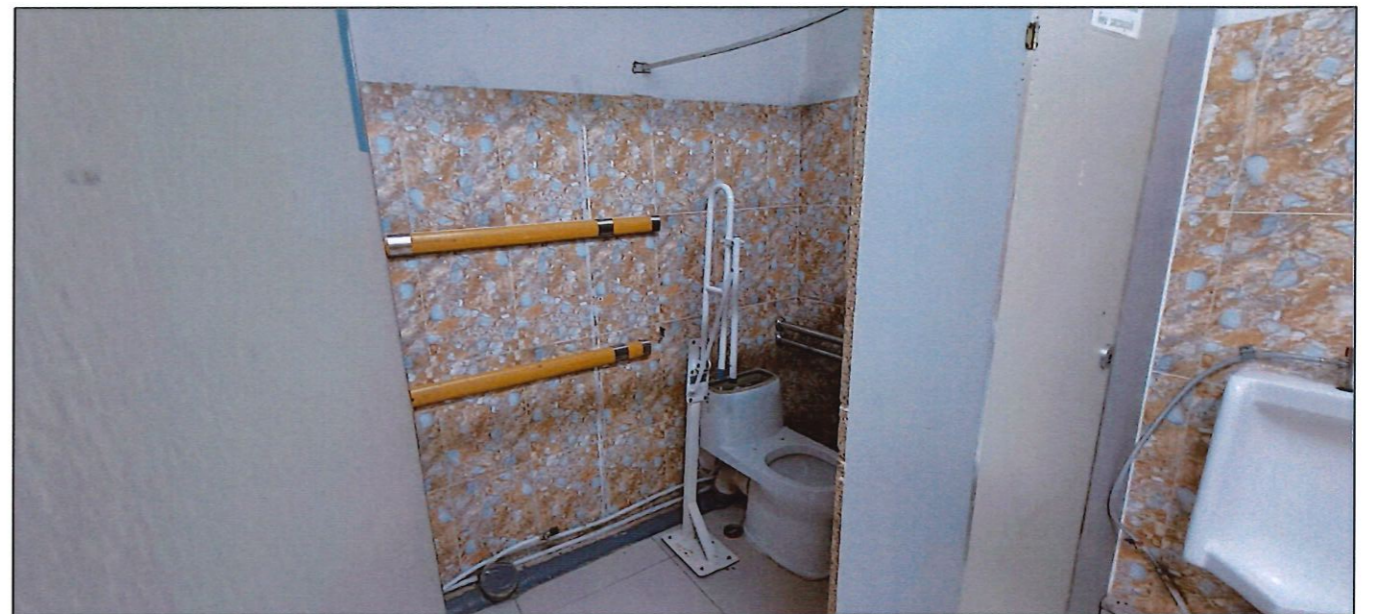

Тайлбар:

1. Б блок буюу бага ангийн эрэгтэй ариун цэврийн өрөөний гар угаах хэсэг ариун цэврийн болон хэрэглээний шаардлага хангахгүй байна.
2. Суултуур ариун цэврийн болон хэрэглээний шаардлага хангахгүй байна.
3. Хаалганууд түгжээгүй байна.
4. Автомат гар хатаагч байхгүй.
5. Агааржуулалтын систем байхгүй.
6. Сургуулийн ариун цэврийн өрөө гэхэд хүүхдэд ээлтэй төлөвлөлт, тоноглол байхгүй.



Өмнөговь аймаг, Даланзадгад сум					
ЕРӨНХИЙ БОЛОВСРОЛЫН СУРГУУЛИУДЫН АРИУН ЦЭВРИЙН ӨРӨӨНИЙ ЗАСВАР /5-Р СУРГУУЛЬ/					
Одоо байгаа байдал /фото зураг/					
Архитектор	<i>BS</i>	Б.Энхцэцэг	ЕГ Шифр: Б.Д.К-33-02/2024	Масштаб:	Огноо: 2024.08
Гүйцэтгэсэн	<i>BS</i>	Б.Энхцэцэг	ТГ Шифр:	Зургийн дугаар: БА-02	Хуудас: 31
Шалгасан	<i>Min</i>	Э.Номинцэцэг			

ТАЙЛБАР БИЧИГ

ЗАСВАР ХИЙГДЭХ ӨРӨӨНҮҮДИЙН БАЙРШЛЫН СХЕМ

1-Р ДАВХАР

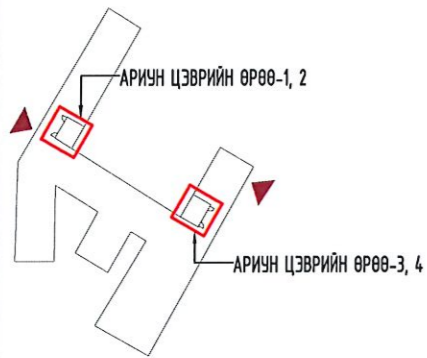

2-Р ДАВХАР

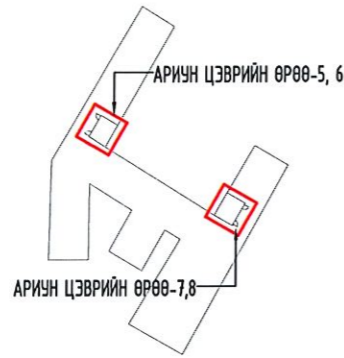

ЕРӨНХИЙ ХЭСЭГ

Өмнөговь аймаг, Даланзадгад сумын нутаг дэвсгэрт байрлах "Ерөнхий боловсролын сургуулиудын ариун цэврийн өрөөнүүдийн засвар /5-р сургуулийн ариун цэврийн өрөөнүүдийн засвар/" нэртэй сурагч, багш нарын ариун цэврийн өрөөнүүдийн хэмжилт, шинэ төлөвлөлт, интериэр зургуудыг багтаасан Б.Д.К-33-02/2024 шифртэй ажлын зургийг хийж гүйцэтгэв. Засварлах ариун цэврийн өрөөнүүдийн одоо байгаа фото зураг БА-1, БА-2 хуудаснаас үзнэ. хэмжилтийн зураг БА-4,5 хуудаснаас, дуулгах хана моноглолын зургийг БА-6,7 хуудаснаас үзнэ. Одоо байгаа ариун цэврийн өрөөнүүд суултуурын кабинауд жижиг том хэмжээтэй, шалны плитанууд зарим газраа ховгорч хууларсан, хөгжлийн дэрхшээлтэй хүүхдийн ариун цэврийн өрөө стандарт шаардлага хангахгүй, тусгаарлах модон хана, хаалга цонх муудсан мөн агааржуулалт хангалттай ажилладаггүй, бохир үнэртдэг зэрэг асуудалтай. Бүх моноглол, хана шалны плита, хаалга цонхыг дуулган шинээр орчин үеийн шийдэлтэй болгон төлөвлөж шинээр металл дүүжин тааз гэрэлтүүлэг хийнэ. Одоо байгаа цэвэр бохир усны хоолойнуудыг солин, агааржуулалтыг шинээр төлөвлөх шаардлагатай. БА хуудсыг хорших хуудсуудын хамт үзнэ.

Ариун цэврийн өрөөнүүдийн засвар

1. Бүх ариун цэврийн өрөөнд дотор засвар
2. Цэвэр бохир ус шугамын ажил
3. Гэрэлтүүлгийн холболтын засвар
4. Агааржуулалтын засварын ажлын зураг төсвийг боловсруулна.

АРИУН ЦЭВРИЙН ӨРӨӨНҮҮДИЙН ШИНЭ ТӨЛӨВЛӨЛТ

Ажилчид багш нарын ариун цэврийн өрөөний хана болон шалыг засварлахдаа 1200*600 мм хэмжээтэй цагаан саарал өнгийн плита сонгон нааж цагаан өнгийн замаскаар чигжээс хийнэ. Шалнаас дээш 2850 мм түвшинд металл дүүжин тааз төлөвлөв. Дүүжин таазанд 3500К цацраг бүхий цайвар шаргал өнгийн нүдэн гэрэлнүүд суурьлууна. Суултуурын тусгаарлах хавтанг шалнаас тааз хүртэл ус чийгэнд тэсвэртэй, сайн чанарын цагаан шаргал өнгийн 18 мм зузаантай шахмал хавтангаар хийх ба шалтай уулзаж байгаа хэсэгт 8-12 мм өндөртэй зориулалтын металл суурь хийж, хавтанг ус чийгний үйлчлэлээс хамгаална. Кабины хэмжээ, дизайныг ханын дэлгээс БА-12-17-р хуудаснаас харагдах байдал 3D зургийг БА-24-31-р хуудсанд үзнэ.

Угаалтуурын хэсэгт арын хананд угаалтуурын түвшинээс тааз хүртэл модон өнгөтэй гоёлын рэйк хийнэ. Угаалтуур дүрийн ард босоо 500*1650 хэмжээтэй толь суурьлуулах ба толь дүрийн ард цагаан шаргал өнгийн туузан гэрэл хийж өгнө. Ашиглах бүх гэрлийн чийдэн, туузан гэрэл нь 3500К цацаргалттай цайвар шаргал өнгийн байна. Эдгээр гэрэл моноглолын суурьлуулах зай хэмжээ, өндөр зэргийг гэрэлтүүлгийн зураг БА-18-19-р хуудас болон рендер зурагнаас харна уу. Ажилчдын АЦӨ-ний угаалтуурын тавцангийн өндөр шалнаас 800 мм байна. Хөгжлийн дэрхшээлтэй иргэний ариун цэврийн өрөөний угаалтуурын тавцан шалнаас 720 мм өндөрт байх ба угаалтуур нь шүүгээгүй, угаалтуурын доод хэсэгт тэргэнцэр орох хөндий зайтай байна.

АЖЛЫН ЗУРГИЙН БҮРДЭЛ

Хуудасны марк	Нэр	Хуудасны тоо
БА	Барилга архитектур	31
ХТ	Хүчит төрөөрөмж	10
ХАС	Агаар сэлгэлт	8
ЦБУ	Цэвэр, бохир ус	9

Сурагчдын АЦӨ-ны угаалтуурын тавцанг хүүхдийн өндөрт тохируулан 6-10 насны сурагчдын угаалтуурын түвшин шалнаас 600мм, 11-18 насны сурагчдын угаалтуур шалнаас 700 мм байхаар тооцон төлөвлөв. Хиймэл чулуун тавцан бүхий угаалтуурын шүүгээ 35 см өндөртэй хийх ба шүүгээн дотор 2*2 см хэмжээтэй квадрат төмрөөр рам зангидаж хананд анкерлаж бэхлэнэ. Угаалтуурын тавцанг хиймэл шахмал чулуугаар хийх ба угаалтуурын ком тавилга тавцан цагаан өнгөтэй байна. Суултуурын тусгаарлах хавтанг шалнаас тааз хүртэл ус чийгэнд тэсвэртэй, сайн чанарын 18 мм зузаантай шахмал хавтангаар хийх ба шалтай уулзаж байгаа хэсэгт 8-12 мм өндөртэй зориулалтын металл суурь хийж, хавтанг ус чийгний үйлчлэлээс хамгаална. Кабины хэмжээ, дизайныг ханын дэлгээс БА-...р хуудаснаас үзнэ. Эрэгтэй сурагчдын АЦӨ-ы тусгаарлах хавтанг хөх өнгөөр эмэгтэй сурагчдын АЦӨ-ы тусгаарлах хавтанг ягаан өнгөөр хийж гүйцэтгэнэ.

ХААЛГА:

Одоо байгаа хаалгануудыг дуулгаж, сайн чанарын цагаан өнгийн модон хаалга суулгах ба сурагчдын ариун цэврийн өрөөний хаалганы өргөн 910 мм, Эмэгтэй,эрэгтэй сурагчдын ариун цэврийн өрөөний хаалга тэргэнцэртэй иргэн орохын тулд 1010 хэмжээтэй байна. Одоо байгаа сурагчдын ариун цэврийн өрөөний хаалганы ялууг солино.

ЦОНХ:

Одоо байгаа цонхнууд сийгдэг, дулаан алдагдал ихтэй болсон тул жийрэгвчийг чулуун тавцантай сольж, цонхны амлагааг хийнэ.

Мөн АЦӨ-ны цонхнуудын шилэнд дүрс бүрсийлгээг зориулалтын наалт шинээр наана.

ТААЗ:

Шалнаас дээш 2720 мм түвшинд металл дүүжин тааз төлөвлөв. Дүүжин таазанд 3500К цацраг бүхий цайвар шаргал өнгийн нүдэн гэрэлнүүд суурьлууна. Гэрэлтүүлгийн зургийг БА-18-19-р хуудас болон цахилгаан гэрэлтүүлгийн зурагтай хамт үзнэ.

ШАЛ:

Одоо байгаа ариун цэврийн өрөөний шалны плита болон шалны суултуурын доод хэсгийн цутгамал бетон шалыг хуулж цэвэрлэн, шинээр төлөвлөж байгаа шалны байгуулалт БА-21-22-д заасны дагуу хийх ба шинээр суурьлуулах суултууртай уялдуулан 15-20 см бетон тавцан цутгана. АЦӨ-ы шал болон хананы 50 см хүртэл түвшин хүртэл ус чийг тусгаарлагч түрхлэг 2 үе түрхэнэ.

ШАХТ, АГААРЖУУЛАЛТЫН СИСТЕМ:

Одоо байгаа тоосгон ШАХТ-ын тоосгон өргөийг дуулган дахин сэргээн өрж, агааржуулалтын хуучин системийг сэргээнэ. Агааржуулалтын Шахт-ын хэмжээ хэсгэлэлийг БА-10-11-р хуудаснаас үзнэ үү. ХАС зурагтай хамт үзнэ.

АШИГЛАХААР ТУСГАСАН МАТЕРИАЛЫН ТЕХНИК ТОДОРХОЙЛОЛТ:

Модон хавтан: Ариун цэврийн өрөөний суултуурын тусгаарлах ханыг 181 мм зузаантай, ус чийгэнд тэсвэртэй, байгайлийн модны хээтэй, цайвар өнгийн шахмал хавтангаар хийнэ. Угаалтуурын босоо модон хаалгыг 38 мм зузаантай цайвар шаргал хээтэй хавтан ашиглана. MNS CAN 11.3:2011 стандартыг хангасан, хавтангийн нягт 500 кг/м³-с их байна.

Ариун цэврийн өрөөний моноглол: Шинээр төлөвлөж дүй суултуур, угаалтуур, пуссуар, холигч нь евростандартад нийцсэн керамик материалтай байна. Суултуур бүгд дидэ/автомат ус татдаг/, дусад угаалтуур, пуссуар бүгд автомат мэдрэгчтэй ажиллагаатай байна. Тоноглолууд Toto, American standart, Grohe брэндийн аль нэг байна.

Плита: Шалны плита нь хагас матт өнгөлгөөтэй халтурдаггүй байна. Плитаны бат бөх байдал, хатуулгын чанар нь PEI-4 буюу 1500 кг хүртэлх жин дарах, чанартай тэсвэртэй байх шаардлагатай. Ханын плита PEI-1-с дээш буюу хамгийн багадаа 154 кг хүртэлх жин дарах сайн чанарын плита ашиглана.



Өмнөговь аймаг, Даланзадгад сум					
ЕРӨНХИЙ БОЛОВСРОЛЫН СУРГУУЛИУДЫН АРИУН ЦЭВРИЙН ӨРӨӨНИЙ ЗАСВАР /5-Р СУРГУУЛЬ/					
ТАЙЛБАР БИЧИГ					
Архитектор		Б.Энхцэцэг	ЕГ Шифр: Б.Д.К-33-02/2024	Масштаб:	Огноо: 2024.08
Гүйцэтгэсэн		Б.Энхцэцэг	ТГ Шифр:	Зургийн дугаар: БА-03	Хуудас: 31
Шалгасан		Э.Номинцэцэг			

АРИУН ЦЭВРИЙН ӨРӨӨ-1-4 /ХЭМЖИЛТИЙН БАЙГУУЛАЛТ/ М1:50

АЦӨ-1, АЦӨ-2 /ЭМЭГТЭЙ, ЭРЭГТЭЙ / ХЭМЖИЛТИЙН БАЙГУУЛАЛТ

АЦӨ-3, АЦӨ-4 /ЭРЭГТЭЙ, ЭМЭГТЭЙ/ ХЭМЖИЛТИЙН БАЙГУУЛАЛТ

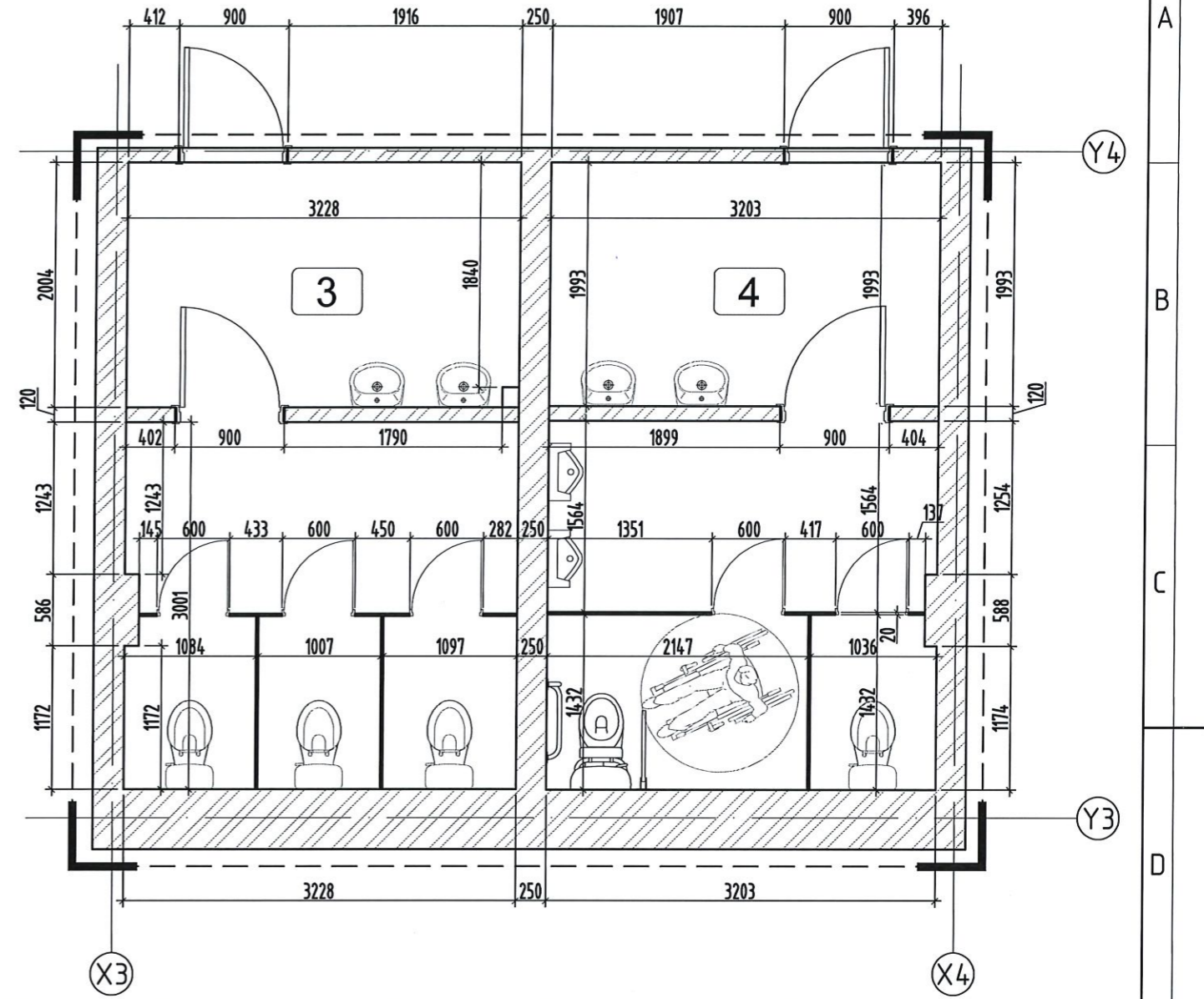
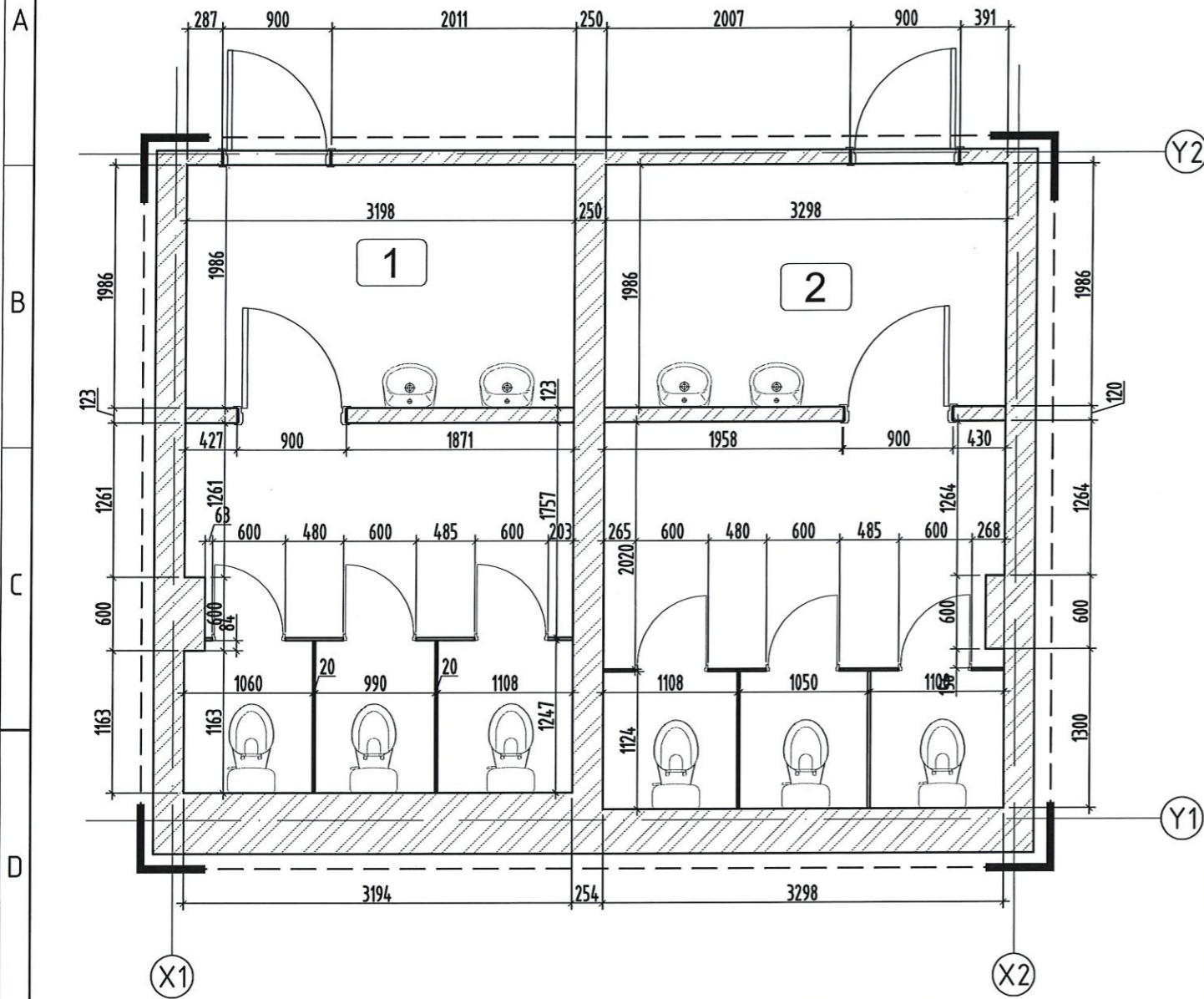

ОДОО БАЙГАА ӨРӨӨНИЙ ТОДОРХОЙЛОЛТ

Өрөөний дугаар	Өрөөний нэр	Өрөөний талбай /м2/
1	Ариун цэврийн өрөө-1 /Эрэгтэй 1-р давхарт/	15.92
2	Ариун цэврийн өрөө-2 /Эмэгтэй 1-р давхарт/	16.88
3	Ариун цэврийн өрөө-3 /Эрэгтэй 1-р давхарт/	16.05
4	Ариун цэврийн өрөө-4 /Эмэгтэй 1-р давхарт/	15.98
НИЙТ ТАЛБАЙ		64.83

Тайлбар:

- Уг байгуулалтыг зурахдаа одоо байгаа АЦӨ-ний дотор зайн хэмжээг хэмжиж гүйцэтгэв.
- ХС, ЦБУ, ХТ, ДГ марктай зургуудтай хамт үзнэ.
- Ариун цэврийн өрөөний тоног төхөөрөмжийн байгуулалт ХАС, ЦБУ, ДГ, марктай зургуудтай зөрвөл БА марктай зургийн байгуулалтыг дагна.
- Шалны керамик хавтанг 600х600мм хэмжээтэй плитаг сонгон ханын керамик хавтангтай уулзваруудыг тааруулан цэвэр үзэмжтэй хийнэ.
- Хананд 1200х600мм /h/ плитаг ханын дэлгээс зургийн дагуу цэвэр үзэмжтэй хийж плитаны хоорондох зайд цагаан өнгийн чигжээс хийнэ.
- Хана болон шалны керамик хавтангийн өнгө загварыг дотор заслын тодорхойлолтоос /хуудас БА-03/ үзнэ.



Өмнөговь аймаг, Даланзадгад сум				
ЕРӨНХИЙ БОЛОВСРОЛЫН СУРГУУЛИУДЫН АРИУН ЦЭВРИЙН ӨРӨӨНИЙ ЗАСВАР /5-Р СУРГУУЛЬ/				
Ариун цэврийн өрөө-1-4 /хэмжилтийн байгуулалт/				
Архитектор	<i>[Signature]</i>	Б.Энхцэцэг	ЕГ Шифр: Б.Д.К-33-02/2024	Масштаб: М1:50
Гүйцэтгэсэн	<i>[Signature]</i>	Б.Энхцэцэг	ТГ Шифр:	Огноо: 2024.08
Шалгасан	<i>[Signature]</i>	Э.Номинцэцэг	Зургийн дугаар: БА-04	Хуудас: 31

АРИУН ЦЭВРИЙН ӨРӨӨ-5-8 /ХЭМЖИЛТИЙН БАЙГУУЛАЛТ/ М1:50

АЦӨ-5, АЦӨ-6 /ЭРЭГТЭЙ, ЭМЭГТЭЙ/ ХЭМЖИЛТИЙН БАЙГУУЛАЛТ

АЦӨ-7, АЦӨ-8 /ЭРЭГТЭЙ, ЭМЭГТЭЙ/ ХЭМЖИЛТИЙН БАЙГУУЛАЛТ

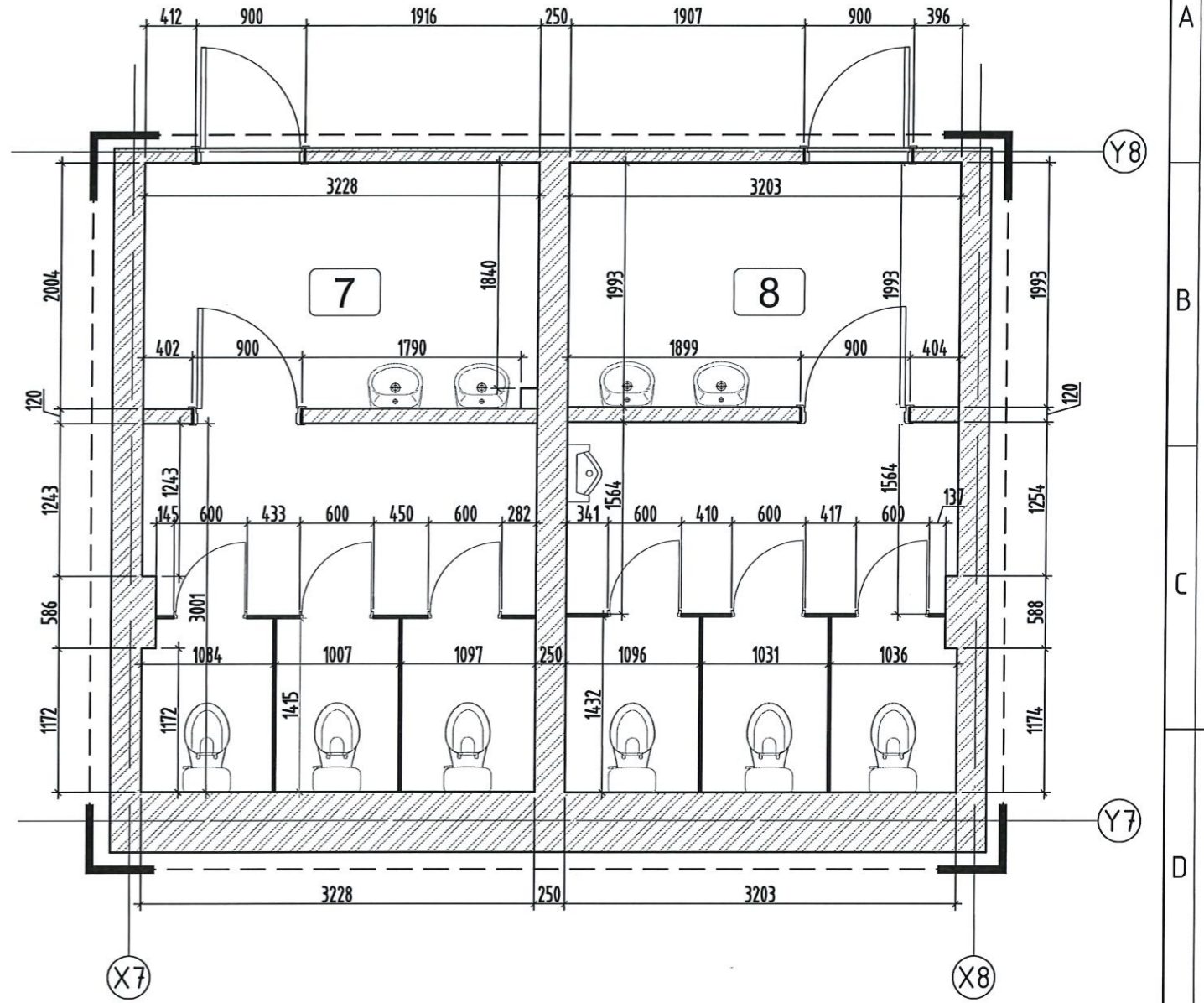
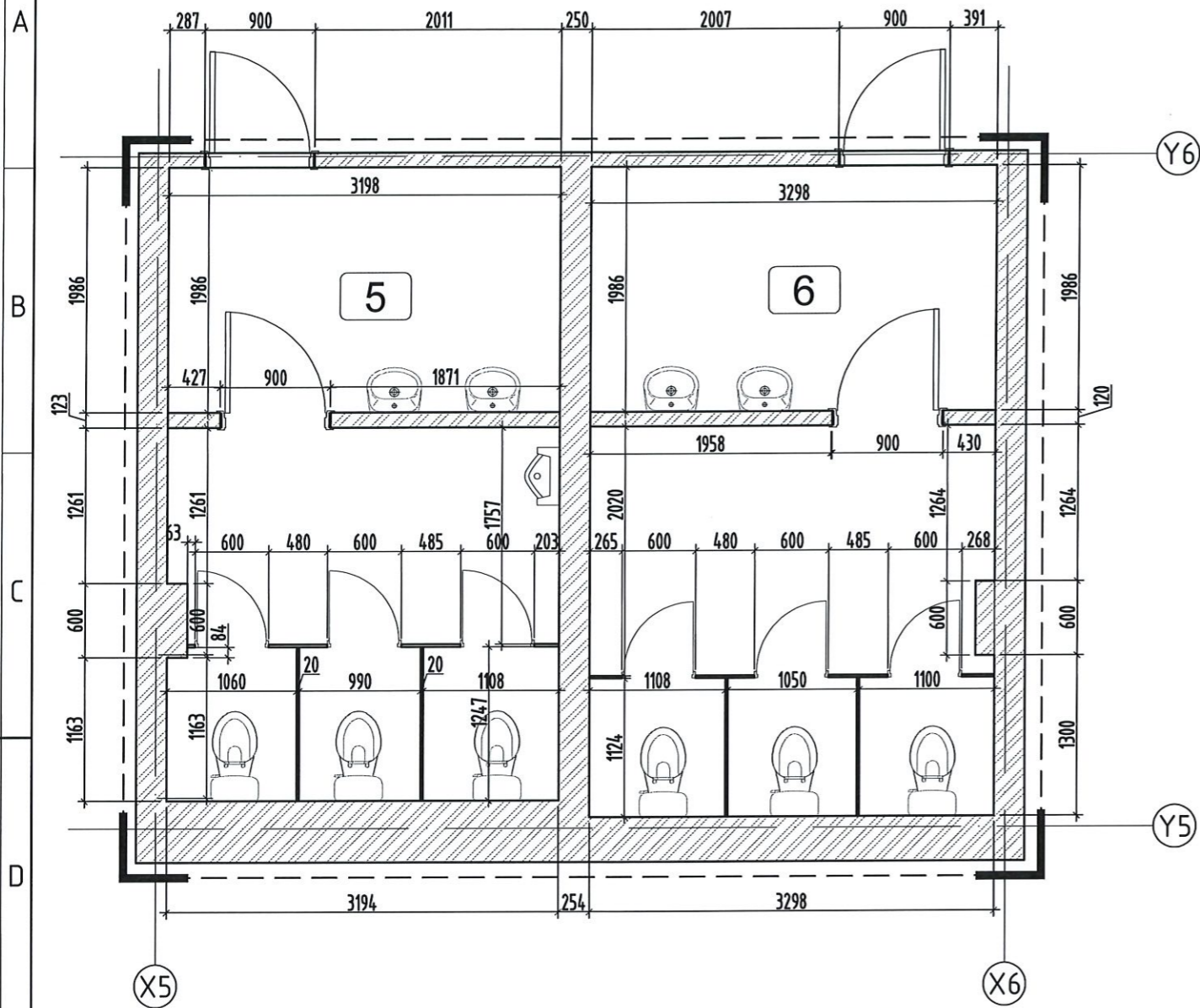

ОДОО БАЙГАА ӨРӨӨНИЙ ТОДОРХОЙЛОЛТ

Өрөөний дугаар	Өрөөний нэр	Өрөөний талбай /м2/
5	Ариун цэврийн өрөө-5 /Ажилчид 2-р давхарт/	15.92
6	Ариун цэврийн өрөө-6 /Эмэгтэй 2-р давхарт/	16.88
7	Ариун цэврийн өрөө-7 /Эрэгтэй 2-р давхарт/	16.05
8	Ариун цэврийн өрөө-8 /Эмэгтэй 2-р давхарт/	15.98
НИЙТ ТАЛБАЙ		64.83

Тайлбар:

- Уг байгуулалтыг зурахдаа одоо байгаа АЦӨ-ний дотор зайн хэмжээг хэмжиж гүйцэтгэв
- ХС, ЦБУ, ХТ, ДГ марктай зургуудтай хамт үзнэ.
- Ариун цэврийн өрөөний тоног төхөөрөмжийн байгуулалт ХАС, ЦБУ, ДГ, марктай зургуудтай зөрвөл БА марктай зургийн байгуулалтыг дагна.
- Шалны керамик хавтанг 600х600мм хэмжээтэй плимаг сонгон ханын керамик хавтангай уулзваруудыг тааруулан цэвэр үзэмжтэй хийнэ.
- Хананд 1200х600мм /h/ плимаг ханын дэлгээс зургийн дагуу цэвэр үзэмжтэй хийж плитаны хоорондох зайд цагаан өнгийн чигжээс хийнэ.
- Хана болон шалны керамик хавтангийн өнгө загварыг дотор заслын тодорхойлолтоос /хуудас БА-03/ үзнэ.



Өмнөговь аймаг, Даланзадгад сум					
ЕРӨНХИЙ БОЛОВСРОЛЫН СУРГУУЛИУДЫН АРИУН ЦЭВРИЙН ӨРӨӨНИЙ ЗАСВАР /5-Р СУРГУУЛЬ/					
Ариун цэврийн өрөө-5-8 /хэмжилтийн байгуулалт/					
Архитектор	<i>[Signature]</i>	Б.Энхцэцэг	ЕГ Шифр: Б.Д.К-33-02/2024	Масштаб: М1:50	Огноо: 2024.08
Гүйцэтгэсэн	<i>[Signature]</i>	Б.Энхцэцэг	ТГ Шифр:	Зургийн дугаар: БА-05	Хуудас: 31
Шалгасан	<i>[Signature]</i>	Э.Номинцэцэг			

АРИУН ЦЭВРИЙН ӨРӨӨ-1-4 /БУУЛГАХ ХАВТАН, ТОНОГЛОЛЫН БАЙГУУЛАЛТ/ ТОО ХЭМЖЭЭ М1:50

АЦӨ-1, АЦӨ-2 /ЭРЭГТЭЙ, ЭМЭГТЭЙ/ БУУЛГАХ БАЙГУУЛАЛТ

АЦӨ-3, АЦӨ-4 /ЭРЭГТЭЙ, ЭМЭГТЭЙ/ БУУЛГАХ БАЙГУУЛАЛТ

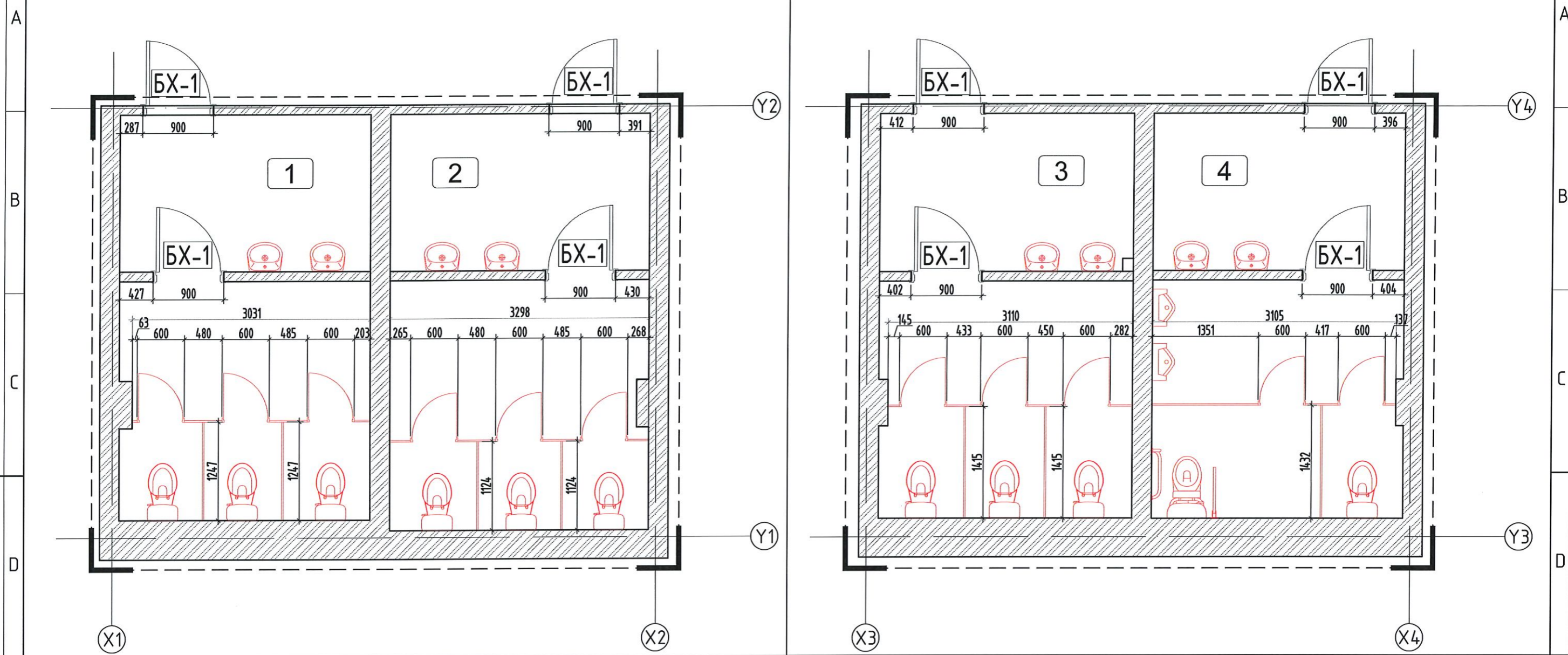

ТАНИХ ТЭМДЭГ

- Тоосгон өрөгт хана
- Буулгах ОСП хавтан хана, хаалга
- Буулгах хаалга
- Буулгах суултуур
- Буулгах угаагуур
- Буулгах писсуар

Тайлбар:

1. Хэмжилтийн байгуулалтын зургийг БА-4-5-р хуудастай хамт үзнэ.
2. ХС, ЦБУ, ДГ марктай зургуудтай хамт үзнэ.
3. Таазны байгуулалт болон хэсгэлэлийг БА-18-19-р хуудсанаас үзнэ.
4. Шалны байгуулалт хэсгэлэлийг БА-21-22
5. Хаалганы түүвэр БА-23хуудастай хамт үзнэ.
6. Одоо байгаа тоноглол модон хаалтыг буулгана.
7. Одоо байгаа АЦӨ-ы бүх хаалгыг буулгана.
8. Одоо байгаа АЦӨ-ы цонхны шиллээг хагарсан мүүдсан эсэхийг шалгаж, резинэн жийрэгвчийг солино.
9. Одоо байгаа АЦӨ-ний цонхны тавцанг буулгаж амлагааг хусч цэвэрлэнэ.

БУУЛГАХ АЖЛЫН ТОО ХЭМЖЭЭ, ӨРӨӨНИЙ ТОДОРХОЙЛОЛТ

Өрөөний дугаар	Өрөөний нэр	Өрөөний талбай /м2/	Буулгах хаалга /м2/	Буулгах хавтан хана, хаалга /м2/	Буулгах угаагуур тоо/ш	Буулгах суултуур тоо/ш	Буулгах писсуар тоо/ш
1	Ариун цэврийн өрөө-1 /Ажилчид 1-р давхарт/	15.92	3.78	10.96	2	3	-
2	Ариун цэврийн өрөө-2 /Эмэгтэй 1-р давхарт/	16.88	3.78	11.56	2	3	-
3	Ариун цэврийн өрөө-3 /Эрэгтэй 1-р давхарт/	16.05	3.78	11.86	2	3	-
4	Ариун цэврийн өрөө-4 /Эмэгтэй 1-р давхарт/	15.98	3.78	9.06	2	2	2
НИЙТ ТАЛБАЙ		64.83	15.12	43.44	8.00	11.00	2.00



Өмнөговь аймаг, Даланзадгад сум
 ЕРӨНХИЙ БОЛОВСРОЛЫН СУРГУУЛИУДЫН АРИУН ЦЭВРИЙН ӨРӨӨНИЙ ЗАСВАР /5-Р СУРГУУЛЬ/
 АЦӨ-1-4 /буулгах хана, хаалга, тоноглолын байгуулалт/ тоо хэмжээ

Архитектор		Б.Энхцэцэг	ЕГ Шифр: Б.Д.К-33-02/2024	Масштаб: М1:50	Огноо: 2024.08
Гүйцэтгэсэн		Б.Энхцэцэг	ТГ Шифр:	Зургийн дугаар: БА-06	Хуудас: 31
Шалгасан		Э.Номинцэцэг			

АРИУН ЦЭВРИЙН ӨРӨӨ-5-8 /БУУЛГАХ ХАНА, ТОНОГЛОЛЫН БАЙГУУЛАЛТ/ ТОО ХЭМЖЭЭ М1:50

АЦӨ-5, АЦӨ-6 /ЭРЭГТЭЙ, ЭМЭГТЭЙ/ БУУЛГАХ БАЙГУУЛАЛТ

АЦӨ-7, АЦӨ-8 /ЭРЭГТЭЙ, ЭМЭГТЭЙ/ БУУЛГАХ БАЙГУУЛАЛТ

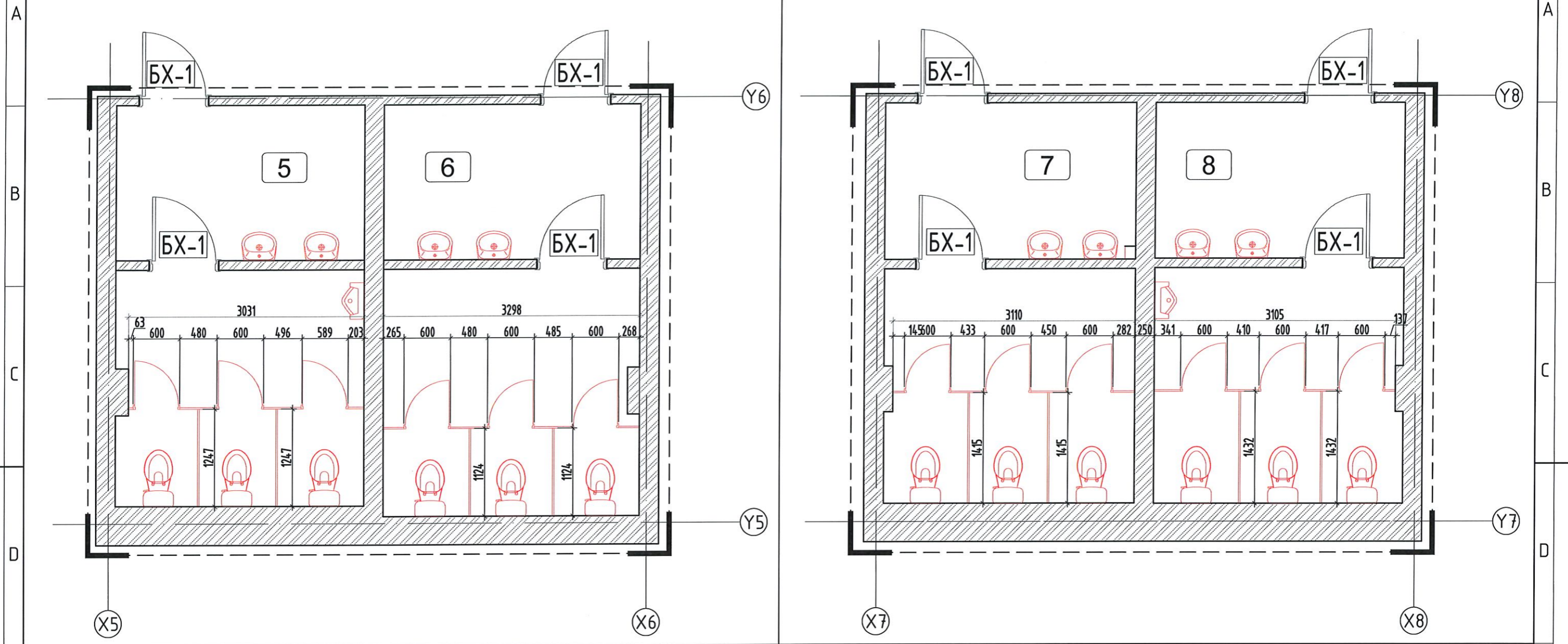

ТАНИХ ТЭМДЭГ

- Тоосгон өрөгт хана
- Буулгах ОСП хавтан хана, хаалга
- Буулгах хаалга
- Буулгах суултуур
- Буулгах угаагуур
- Буулгах писсуар

Тайлбар:

1. Хэмжилтийн байгуулалтын зургийг БА-4-5-р хуудастай хамт үзнэ.
2. ХС, ЦБУ, ДГ марктай зургуудтай хамт үзнэ.
3. Таазны байгуулалт болон хэсэглэлийг БА-18-19-р хуудсанаас үзнэ
4. Шалны байгуулалт хэсэглэлийг БА-21-22
5. Хаалганы түүвэр БА-23хуудастай хамт үзнэ.
6. Одоо байгаа моноглол модон хаалтыг буулгана.
7. Одоо байгаа АЦӨ-ы бүх хаалгыг буулгана.
8. Одоо байгаа АЦӨ-ы цонхны шиллээг хагарсан мүүдсан эсэхийг шалгаж, резинэн жийргэвчийг солино.
9. Одоо байгаа АЦӨ-ний цонхны тавцанг буулгаж амлагааг хусч цэвэрлэнэ.

БУУЛГАХ АЖЛЫН ТОО ХЭМЖЭЭ, ӨРӨӨНИЙ ТОДОРХОЙЛОЛТ

Өрөөний дугаар	Өрөөний нэр	Өрөөний талбай /м2/	Буулгах хаалга /м2/	Буулгах хавтан хана, хаалга /м2/	Буулгах угаагуур тоо/ш	Буулгах суултуур тоо/ш	Буулгах писсуар тоо/ш
5	Ариун цэврийн өрөө-5 /Ажилчид 2-р давхарт/	15.92	3.78	10.96	2	3	1
6	Ариун цэврийн өрөө-6 /Эмэгтэй 2-р давхарт/	16.88	3.78	11.56	2	3	-
7	Ариун цэврийн өрөө-7 /Эрэгтэй 2-р давхарт/	16.05	3.78	11.86	2	3	-
8	Ариун цэврийн өрөө-8 /Эмэгтэй 2-р давхарт/	15.98	3.78	9.06	2	3	1
НИЙТ ТАЛБАЙ		64.83	15.12	43.44	8.00	12.00	2.00



Өмнөговь аймаг, Даланзадгад сум
 ЕРӨНХИЙ БОЛОВСРОЛЫН СУРГУУЛИУДЫН АРИУН ЦЭВРИЙН ӨРӨӨНИЙ ЗАСВАР /5-Р СУРГУУЛЬ/
 АЦӨ-1-4 /буулгах хана, хаалга, моноглолын байгуулалт/ тоо хэмжээ

Архитектор		Б.Энхцэцэг	ЕГ Шифр: Б.Д.К-33-02/2024	Масштаб: М1:50	Огноо: 2024.08
Гүйцэтгэсэн		Б.Энхцэцэг	ТГ Шифр:	Зургийн дугаар: БА-07	Хуудас: 31
Шалгасан		Э.Номинцэцэг			

АРИУН ЦЭВРИЙН ӨРӨӨ-1-4 /БУУЛГАХ ХАНА, ШАЛНЫ БАЙГУУЛАЛТ/ М1:50

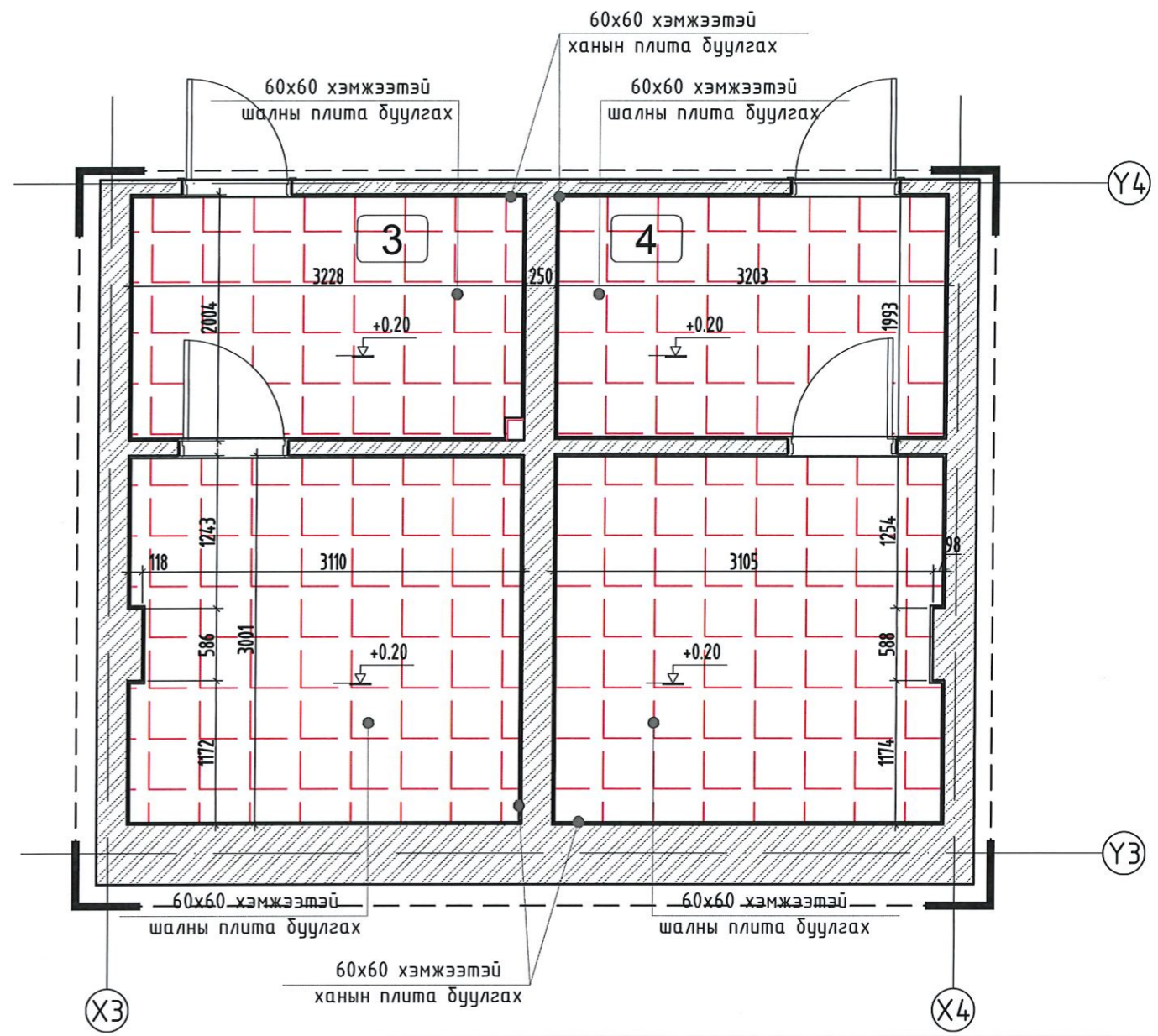
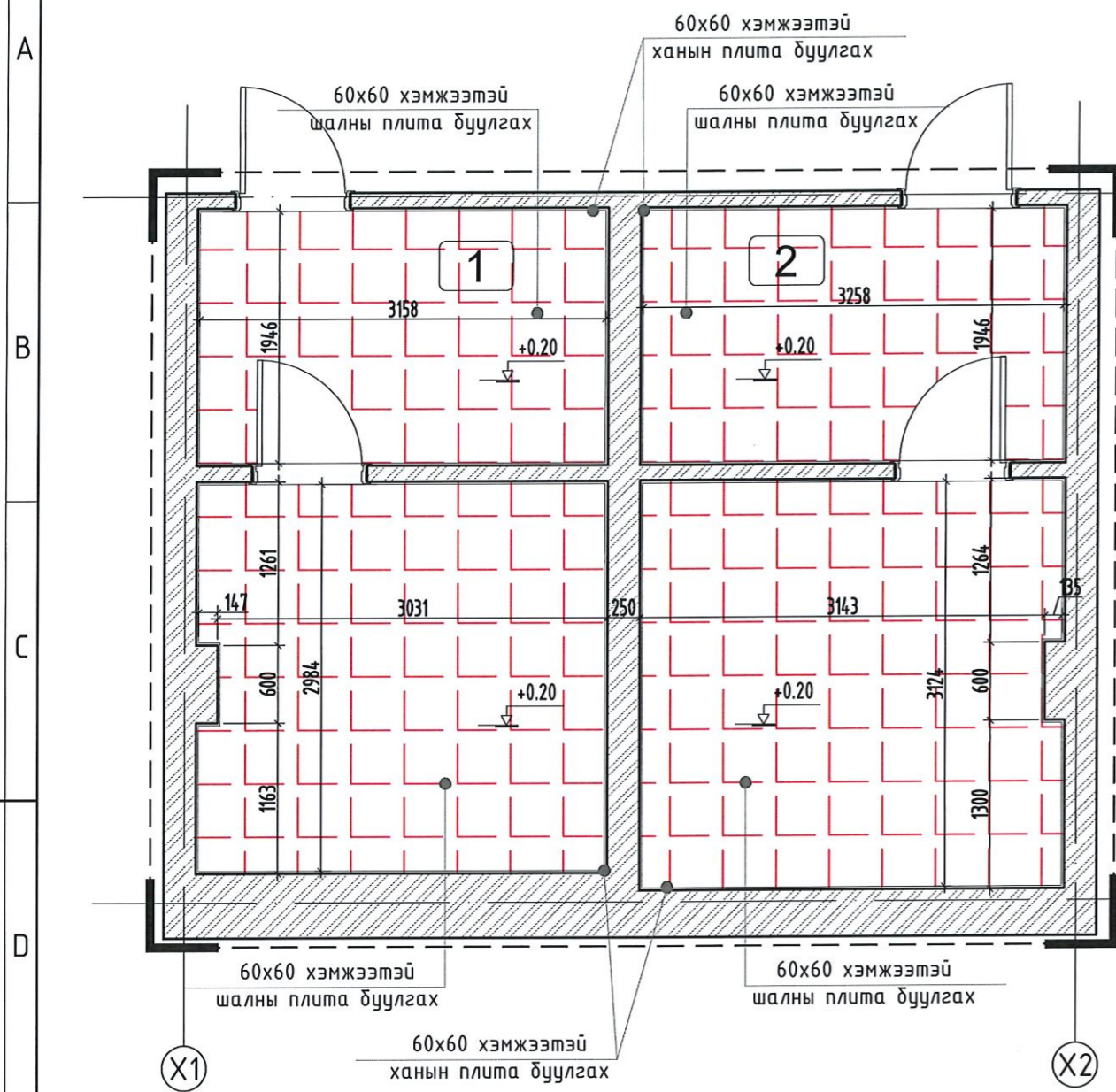

АЦӨ-1, АЦӨ-2 /ЭРЭГТЭЙ, ЭМЭГТЭЙ/ БУУЛГАХ ШАЛНЫ БАЙГУУЛАЛТ

АЦӨ-3, АЦӨ-4 /ЭРЭГТЭЙ, ЭМЭГТЭЙ/ БУУЛГАХ ШАЛНЫ БАЙГУУЛАЛТ



Буулгах ханын плита болон эмүльс, буулгах шалны плитаны ажлын тоо хэмжээ					
Өрөөний дугаар	Өрөөний нэр	Буулгах шалны плита /м2/	Буулгах шалны бетон /м2/	Буулгах ханын плита /м2/	Буулгах ханын эмүльс /м2/
1	Ариун цэврийн өрөө-1 /Эрэгтэй 1-р давхарм/	15.92	15.92	37.00	23.13
2	Ариун цэврийн өрөө-2 /Эмэгтэй 1-р давхарм/	16.88	16.88	31.63	19.77
3	Ариун цэврийн өрөө-3 /Эрэгтэй 1-р давхарм/	16.05	16.05	37.05	23.16
4	Ариун цэврийн өрөө-4 /Эмэгтэй 1-р давхарм/	15.98	15.98	36.84	23.03
БУУЛГАХ АЖЛЫН НИЙТ ТАЛБАЙ		64.83	64.83	142.52	89.09



ТАНИХ ТЭМДЭГ

-  - Тоосгон өрөгт хана
-  - Буулгах шалны плита
-  - Буулгах ханын плита, эмүльс

Тайлбар:

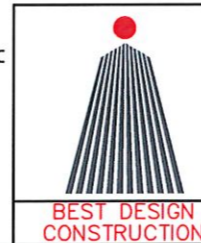
1. Хэмжилтийн байгуулалтын зургийг БА-4-5-р хуудастай хамт үзнэ.
2. ХС, ЦБЧ, ДГ марктай зургуудтай хамт үзнэ.
3. Таазны байгуулалт болон хэсэглэлийг БА-18-19-р хуудсанаас үзнэ.
4. Шалны байгуулалт хэсэглэлийг БА-21-22
5. Хаалганы түүвэр БА-23хуудастай хамт үзнэ.
6. Одоо байгаа тоноглол модон хаалгыг буулгана.
7. Одоо байгаа АЦӨ-ы бүх хаалгыг буулгана.
8. Одоо байгаа АЦӨ-ы цонхны шиллэгээ хагарсан муудсан эсэхийг шалгаж, резинэн жийргэвчийг солино.
9. Одоо байгаа АЦӨ-ний цонхны таццанг буулгаж амлагааг хүсч цэвэрлэнэ.



Өмнөговь аймаг, Даланзадгад сум					
ЕРӨНХИЙ БОЛОВСРОЛЫН СУРГУУЛИУДЫН АРИУН ЦЭВРИЙН ӨРӨӨНИЙ ЗАСВАР /5-Р СУРГУУЛЬ/					
АЦӨӨӨ-1-4 /Буулгах хана, шалны байгуулалт/					
Архитектор		Б.Энхцэцэг	ЕГ Шифр: Б.Д.К-33-02/2024	Масштаб: М1:50	Огноо: 2024.08
Гүйцэтгэсэн		Б.Энхцэцэг	ТГ Шифр:	Зургийн дугаар: БА-08	Хуудас: 31
Шалгасан		Э.Номинцэцэг			

АРИУН ЦЭВРИЙН ӨРӨӨ-5,6,7,8 /БУУЛГАХ ШАЛНЫ БАЙГУУЛАЛТ/ М1:50

АЦӨ-5, АЦӨ-6 /ЭРЭГТЭЙ, ЭМЭГТЭЙ/ БУУЛГАХ ШАЛНЫ БАЙГУУЛАЛТ

АЦӨ-7, АЦӨ-8 /ЭРЭГТЭЙ, ЭМЭГТЭЙ/ БУУЛГАХ ШАЛНЫ БАЙГУУЛАЛТ

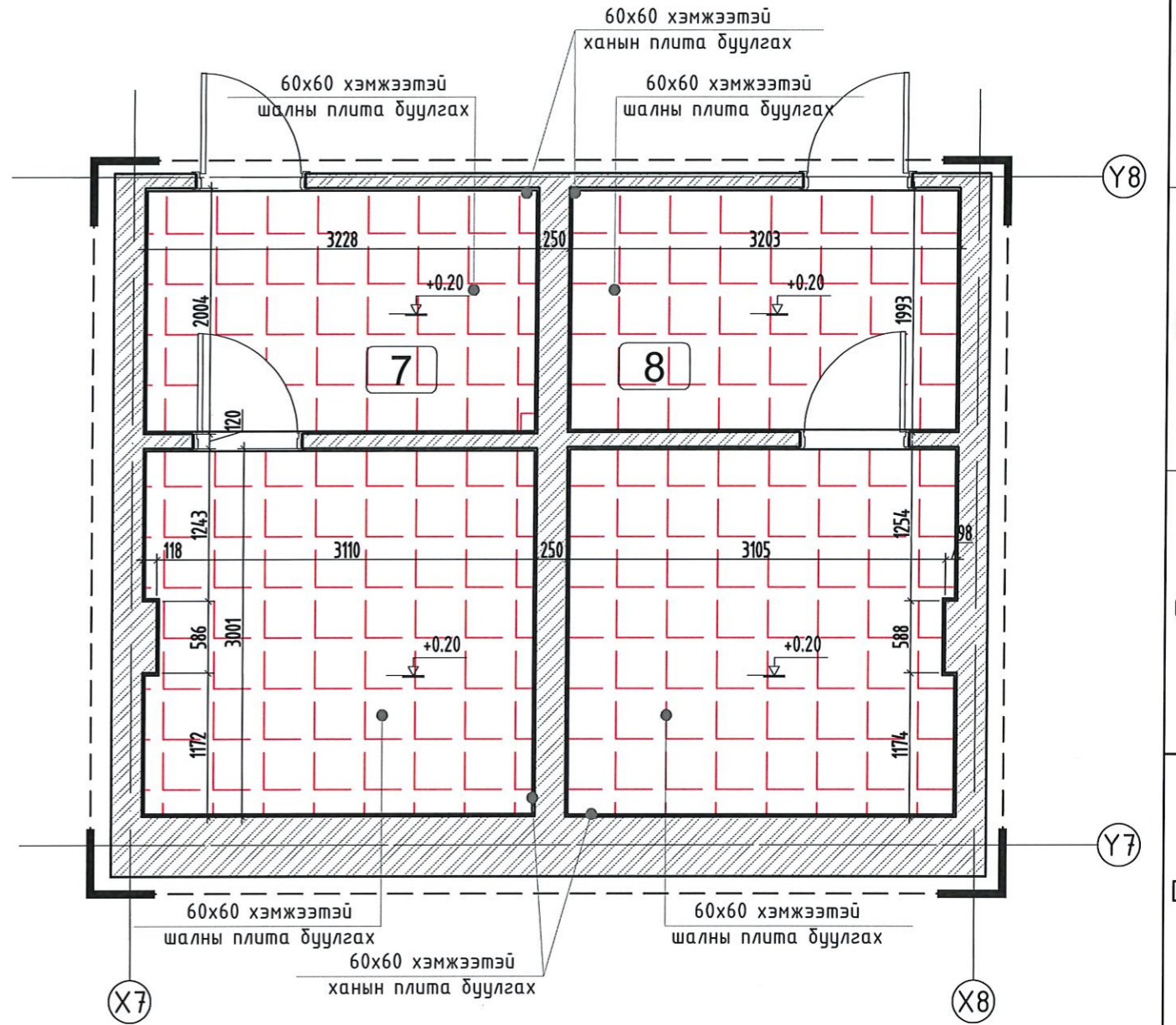
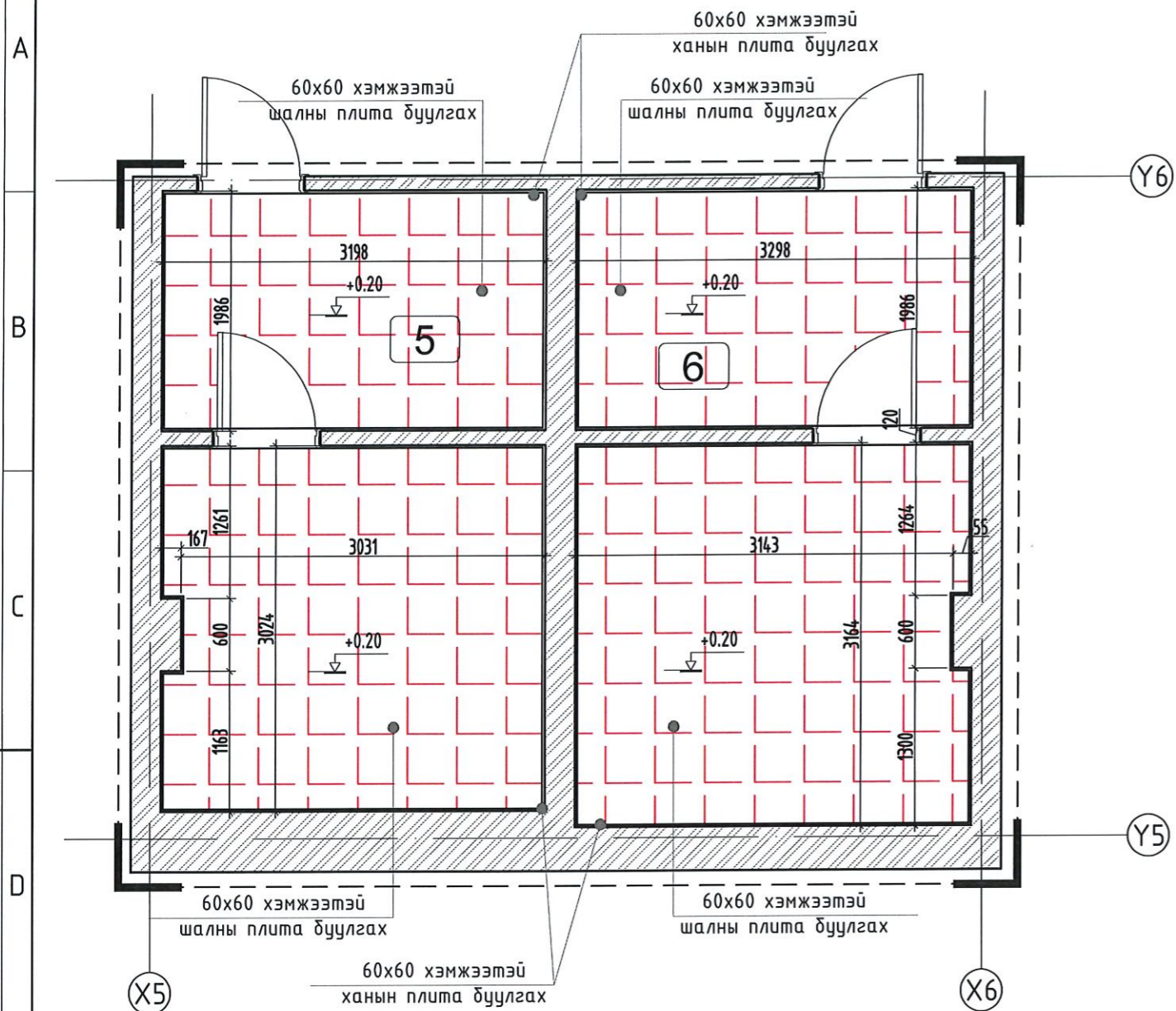

Тайлбар:

- Хэмжилтийн байгуулалтын зургийг БА-4-5-р хуудастай хамт үзнэ.
- ХС, ЦБҮ, ДГ марктай зургуудтай хамт үзнэ.
- Таазны байгуулалт болон хэсэглэлийг БА-18-19-р хуудсанаас үзнэ.
- Шалны байгуулалт хэсэглэлийг БА-21-22
- Хаалганы түүвэр БА-23хуудастай хамт үзнэ.
- Одоо байгаа моноглол модон хаалгыг буулгана.
- Одоо байгаа АЦӨ-ы бүх хаалгыг буулгана.
- Одоо байгаа АЦӨ-ы цонхны шиллэгээ хагарсан муудсан эсэхийг шалгаж, резинэн жийргэвчийг солино.
- Одоо байгаа АЦӨ-ний цонхны тавцанг буулгаж амлагааг хусч цэвэрлэнэ.

Буулгах ханын плита болон эмүлс, дүүлгах шалны плитаны ажлын тоо хэмжээ					
Өрөөний дугаар	Өрөөний нэр	Буулгах шалны плита /м2/	Буулгах шалны бетон /м2/	Буулгах ханын плита /м2/	Буулгах ханын эмүлс /м2/
5	Ариун цэврийн өрөө-5 /Ажилчид 2-р давхарм/	15.92	31.84	37.00	23.13
6	Ариун цэврийн өрөө-6 /Эмэгтэй 2-р давхарм/	16.88	33.76	31.63	19.77
7	Ариун цэврийн өрөө-7 /Эрэгтэй 2-р давхарм/	16.05	32.1	37.05	23.16
8	Ариун цэврийн өрөө-8 /Эмэгтэй 2-р давхарм/	15.98	31.96	36.84	23.03
НИЙТ ТАЛБАЙ		64.83	129.66	142.52	89.09

ТАНИХ ТЭМДЭГ

- Тоосгон өрөгт хана
- Буулгах шалны плита
- Буулгах ханын плита, эмүлс

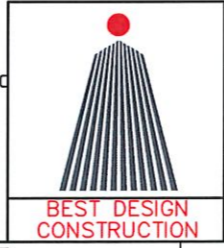

Өмнөговь аймаг, Даланзадгад сум
 ЕРӨНХИЙ БОЛОВСРОЛЫН СУРГУУЛИУДЫН АРИУН ЦЭВРИЙН ӨРӨӨНИЙ ЗАСВАР /5-Р СУРГУУЛЬ/
 ХААЛГАНЫ ДЭЛГЭЭС, НЭГДСЭН ТҮҮВЭР

Архитектор		Б.Энхцэцэг	ЕГ Шифр: Б.Д.К-33-02/2024	Масштаб: М1:50	Огноо: 2024.08
Гүйцэтгэсэн		Б.Энхцэцэг	ТГ Шифр:	Зургийн дугаар: БА-09	Хуудас: 31
Шалгасан		Э.Номинцэцэг			

АРИУН ЦЭВРИЙН ӨРӨӨ-1-4 /ӨӨРЧЛӨЛТИЙН ХАНА, ТОНОГЛОЛЫН БАЙГУУЛАЛТ/ М1:50

АЦӨ-1, АЦӨ-2 /ЭРЭГТЭЙ, ЭМЭГТЭЙ/ ӨӨРЧЛӨЛТИЙН ХАНА, ТОНОГЛОЛЫН БАЙГУУЛАЛТ

АЦӨ-3, АЦӨ-4 /ЭРЭГТЭЙ, ЭМЭГТЭЙ/ ӨӨРЧЛӨЛТИЙН ХАНА, ТОНОГЛОЛЫН БАЙГУУЛАЛТ

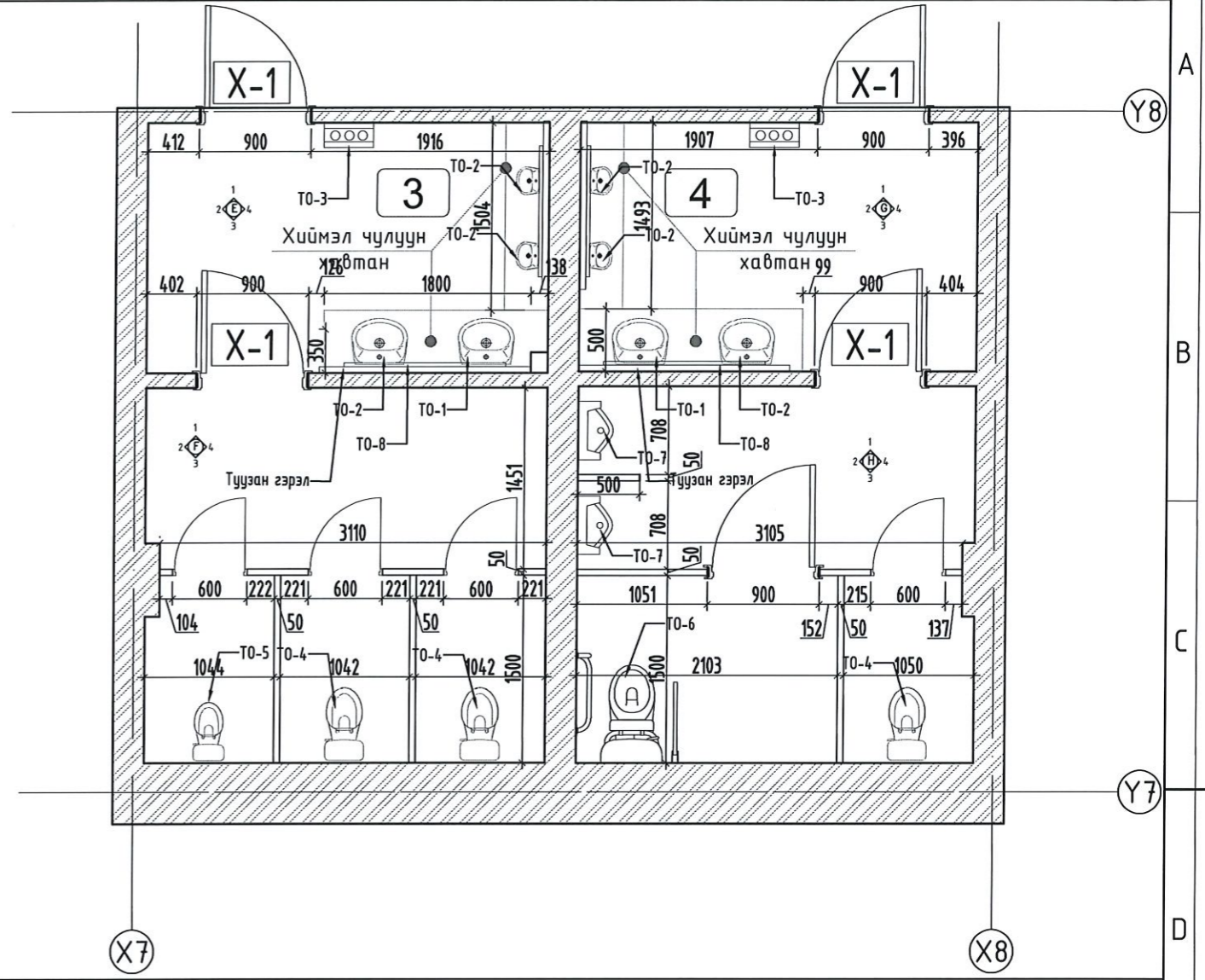
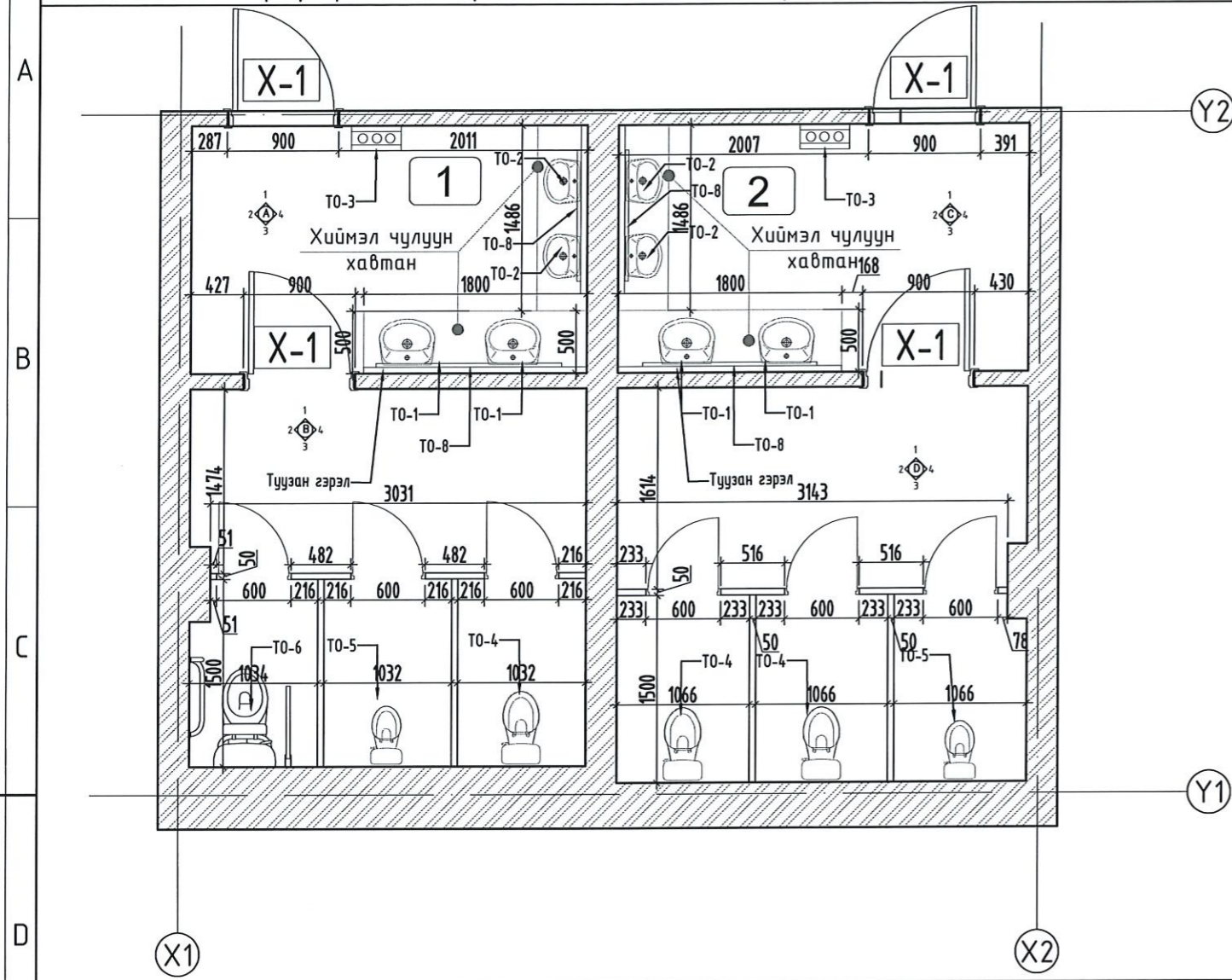

Тайлбар:

1. Өөрчлөлтийн байгуулалт шинээр хийгдэх ажлын тоо хэмжээ түүврийг энэхүү хуудсанд үзнэ.
2. ХС, ЦБУ, ДГ марктай зургуудтай хамт үзнэ.
3. Хийгдэх ажлын тайлбарыг БА-3 хуудсанд үзнэ.
4. Таазны байгуулалт болон хэсэглэлийг БА-18-19-р хуудсанаас үзнэ.
5. Шалны байгуулалт хэсэглэлийг БА-21-22 хуудсанаас үзнэ.
6. Хаалганы түүвэр БА-23 хуудастай хамт үзнэ.
7. Бүх угаагуур мэдрэгчтэй байна.
8. Бүх суултуур дидэтэй байна.
9. Бүх писсуар мэдрэгчтэй байна.
10. Бүх АЦӨ-д автомат гар хатаагч суурилуулна.
11. Бүх тольны араар туузан гэрэл хийгдэнэ. Цахилгааны аюулгүй байдлыг хангасан байна.



ТАНИХ ТЭМДЭГ

- Тоосгон өрөгт хана
- ОСП хавтан хана
- Шинээр хийх хаалга
- Шинээр суулгах угаагуур
- Шинээр суулгах угаагуур/жижиг/ Шинээр суулгах гар хатаагч
- Шинээр суулгах тусгай хэрэгцээт суултуур
- Шинээр суулгах писсуар
- Шинээр суулгах толь
- Шинээр суулгах суултуур
- Шинээр суулгах суултуур/жижиг/ Шинээр суулгах тусгай хэрэгцээт суултуур
- Шинээр суулгах писсуар

ШИНЭЭР ХИЙГДЭХ АЖЛЫН ТОО ХЭМЖЭЭ ӨРӨӨНИЙ ТОДОРХОЙЛОЛТ

Өрөөний дугаар	Өрөөний нэр	Өрөөний талбай /м2/	Хавтан хаалт /м2/	Гоёлын хавтан /м2/	Рейк хавтан /м2/	Метал суурь црм/м	TO-1	TO-2	TO-3	TO-4	TO-5	TO-6	TO-7	TO-8
1	Ариун цэврийн өрөө-1 /Эрэгтэй 1-р давхарм/	15.92	15.3	3.25	5.35	6	2	2	1	1	1	-	-	4
2	Ариун цэврийн өрөө-2 /Эмэгтэй 1-р давхарм/	16.88	15.65	3.25	5.35	6.14	2	2	1	2	1	-	-	4
3	Ариун цэврийн өрөө-3 /Эрэгтэй 1-р давхарм/	16.05	15.58	3.25	5.35	6.10	2	2	1	2	1	-	-	4
4	Ариун цэврийн өрөө-4 /Эмэгтэй 1-р давхарм/	15.98	11.73	3.25	5.35	6.11	2	2	1	1	1	1	2	4
НИЙТ ТАЛБАЙ		64.83	58.26	13.00	21.40	24.35	8.00	8.00	4.00	6.00	4.00	2.00	2.00	16.00



Өмнөговь аймаг, Даланзадгад сум
ЕРӨНХИЙ БОЛОВСРОЛЫН СУРГУУЛИУДЫН АРИУН ЦЭВРИЙН ӨРӨӨНИЙ ЗАСВАР /5-Р СУРГУУЛЬ/

Ариун цэврийн өрөө 1-4 /Өөрчлөлтийн байгуулалт/

Архитектор		Б.Энхцэцэг	ЕГ Шифр: Б.Д.К-33-02/2024	Масштаб: М1:50	Огноо: 2024.08
Гүйцэтгэсэн		Б.Энхцэцэг	ТГ Шифр:	Зургийн дугаар: БА-10	Хуудас: 31
Шалгасан		Э.Номинцэцэг			

АРИУН ЦЭВРИЙН ӨРӨӨ-5,6,7,8 /ӨӨРЧЛӨЛТИЙН ХАНА, ТОНОГЛОЛЫН БАЙГУУЛАЛТ/ М1:50

АЦӨ-5, АЦӨ-6 /АЖИЛЧИД, ЭМЭГТЭЙ/ ӨӨРЧЛӨЛТИЙН ХАНА, ТОНОГЛОЛЫН БАЙГУУЛАЛТ

АЦӨ-7, АЦӨ-8 /ЭРЭГТЭЙ, ЭМЭГТЭЙ/ ӨӨРЧЛӨЛТИЙН ХАНА, ТОНОГЛОЛЫН БАЙГУУЛАЛТ

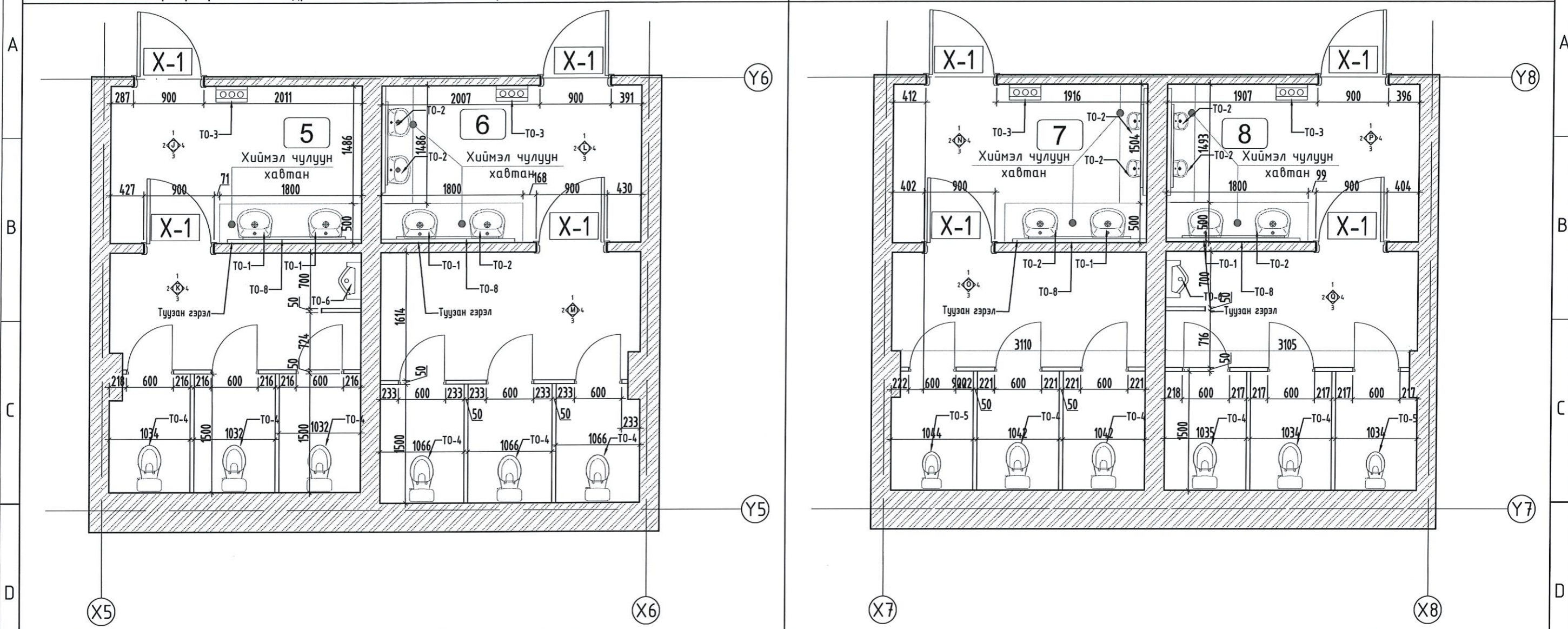

Тайлбар:

1. Өөрчлөлтийн байгуулалт шинээр хийгдэх ажлын тоо хэмжээ түүврийг энэхүү хуудсанд үзнэ.
2. ХС, ЦБЧ, ДГ марктай зургуудтай хамт үзнэ.
3. Хийгдэх ажлын тайлбарыг БА-3 хуудсанд үзнэ.
4. Таазны байгуулалт болон хэсэглэлийг БА-18-19-р хуудсанаас үзнэ
5. Шалны байгуулалт хэсэглэлийг БА-21-22 хуудсанаас үзнэ
6. Хаалганы түүвэр БА-23хуудастай хамт үзнэ.
7. Бүх угаагуур мэдрэгчтэй байна.
8. Бүх суултуур дидэтэй байна.
9. Бүх писсуар мэдрэгчтэй байна.
10. Бүх АЦӨ-д автомат гар хатаагч суурилуулна.
11. Бүх тольны араар туузан гэрэл хийгдэнэ. Цахилгааны аюулгүй байдлыг хангасан байна.



ТАНИХ ТЭМДЭГ

- Тоосгон өрөгт хана
- ОСП хавтан хана
- Шинээр хийх хаалга
- Шинээр суулгах угаагуур
- Шинээр суулгах угаагуур/жижиг/
- Шинээр суулгах гар хатаагч
- Шинээр суулгах суултуур
- Шинээр суулгах суултуур/жижиг/
- Шинээр суулгах тусгай хэрэгцээт суултуур
- Шинээр суулгах писсуар
- Шинээр суулгах толь

ШИНЭЭР ХИЙГДЭХ АЖЛЫГ ТОО ХЭМЖЭЭ, ӨРӨӨНИЙ ТОДОРХОЙЛОЛТ

Өрөөний дугаар	Өрөөний нэр	Өрөөний талбай /м2/	Хавтан хаалт /м2/	Гоёлын хавтан /м2/	Рейк хавтан /м2/	Метал суурь урм/м	ТО-1	ТО-2	ТО-3	ТО-4	ТО-5	ТО-6	ТО-7	ТО-8
5	Ариун цэврийн өрөө-5 /Ажилчид 2-р давхарм/	15.92	15.3	3.25	5.35	6	2	-	1	3	-	-	1	2
6	Ариун цэврийн өрөө-6 /Эмэгтэй 2-р давхарм/	16.88	16.65	3.25	5.35	6.14	2	2	1	3	-	-	-	4
7	Ариун цэврийн өрөө-7 /Эрэгтэй 2-р давхарм/	16.05	15.58	3.25	5.35	6.11	2	2	1	2	1	-	-	4
8	Ариун цэврийн өрөө-8 /Эмэгтэй 2-р давхарм/	15.98	15.55	3.25	5.35	6.10	2	2	1	2	1	-	1	4
НИЙТ ТАЛБАЙ		64.83	63.08	13.00	21.40	24.35	8.00	6.00	4.00	10.00	2.00	-	2.00	14.00



Өмнөговь аймаг, Даланзадгад сум				
ЕРӨНХИЙ БОЛОВСРОЛЫН СУРГУУЛИУДЫН АРИУН ЦЭВРИЙН ӨРӨӨНИЙ ЗАСВАР /5-Р СУРГУУЛЬ/				
Ариун цэврийн өрөө 5-8				
Архитектор		Б.Энхцэцэг	ЕГ Шифр: Б.Д.К-33-02/2024	Масштаб: М1:50
Гүйцэтгэсэн		Б.Энхцэцэг	ТГ Шифр:	Огноо: 2024.08
Шалгасан		Э.Номинцэцэг	Зургийн дугаар: БА-11	Хуудас: 31

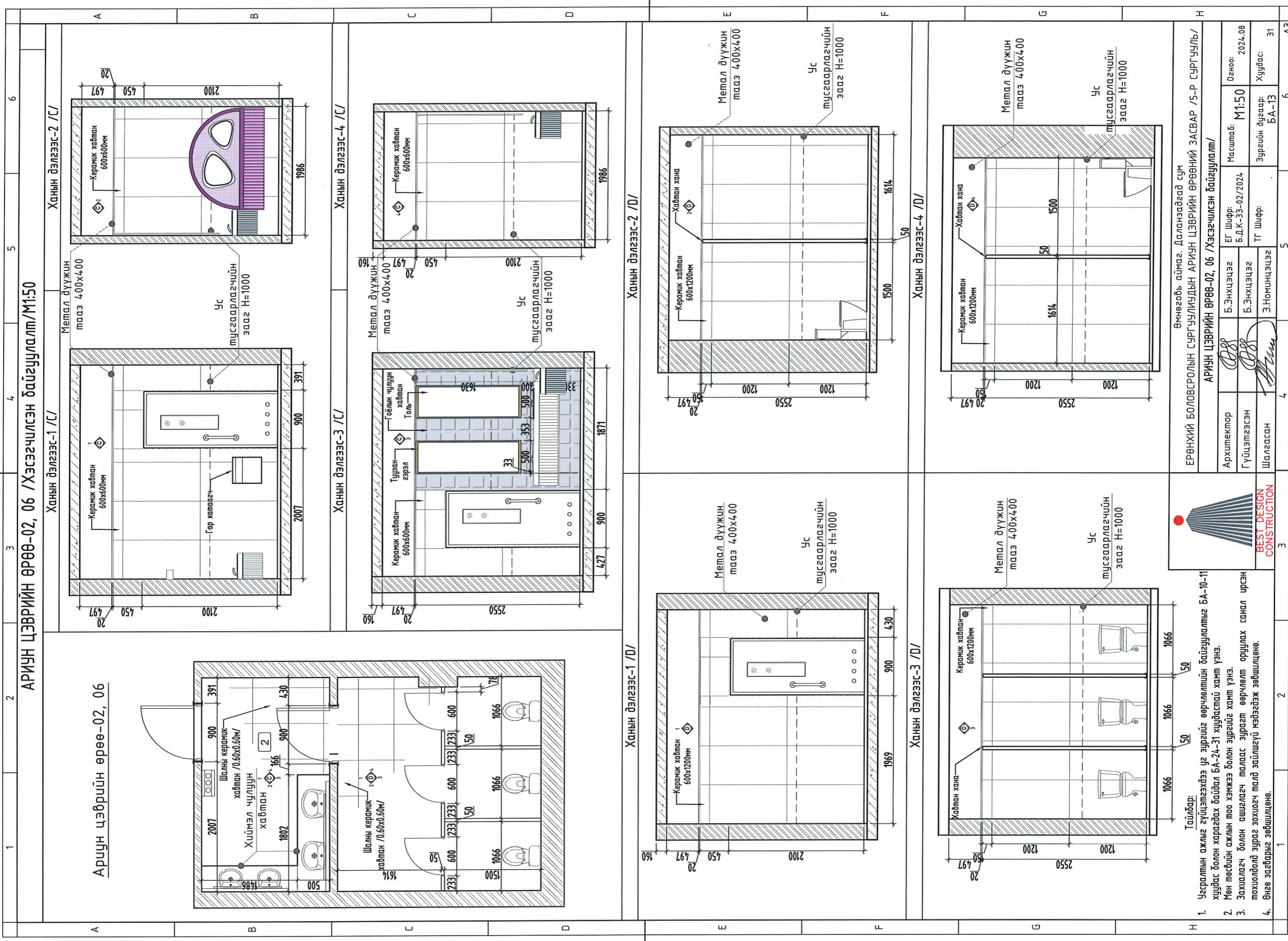

АРИУН ЦЭВРИЙН ӨРӨӨ-02, 06 /Хэсэгчилсэн байгуулалт/М1:50

Ариун цэврийн өрөө-02, 06

Ханын дэлгээс-1 /С/

Ханын дэлгээс-2 /С/

Ханын дэлгээс-3 /С/

Ханын дэлгээс-4 /С/

Ханын дэлгээс-1 /D/

Ханын дэлгээс-2 /D/

Ханын дэлгээс-3 /D/

Ханын дэлгээс-4 /D/

Тайлбар:

1. Цэсралтын ажлын гүйцэтгэхдээ уг зургийг өөрчлөлтийн байгуулалтыг БА-10-11 хуудас болон харагдах дадал БА-24-31 хуудастай хамт үзнэ.
2. Мөн төсвийн ажлын тоо хэмжээ болон зургийг хамт үзнэ.
3. Захиалагч болон ашиглагч талаас зургаат өөрчлөлт оруулах санал ирсэн тохиолдолд зургаг зохиогч талд зайлшгүй мэдэгдэж зөвшилцөнө.
4. Өнгө загварыг зөвшилцөнө.

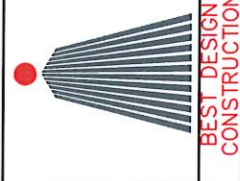

<p>Өмнөговь аймаг, Даланзадгад сум ЕРӨНХИЙ БОЛОВСРОЛЫН СҮРГУУЛИУДЫН АРИУН ЦЭВРИЙН ӨРӨӨНИЙ ЗАСВАР /5-Р СУРГУУЛЬ/ АРИУН ЦЭВРИЙН ӨРӨӨ-02, 06 /Хэсэгчилсэн байгуулалт/</p>			
Архитектор	Б.Энхцэцэг	ET Шифр: Б.Д.К-33-02/2024	Масштаб: М1:50
Гүйцэтгэсэн	Б.Энхцэцэг	ТТ Шифр:	Огноо: 2024.08
Шалгасан	Э.Номинцэцэг	Зургийн дугаар: БА-13	Хуудас: 31

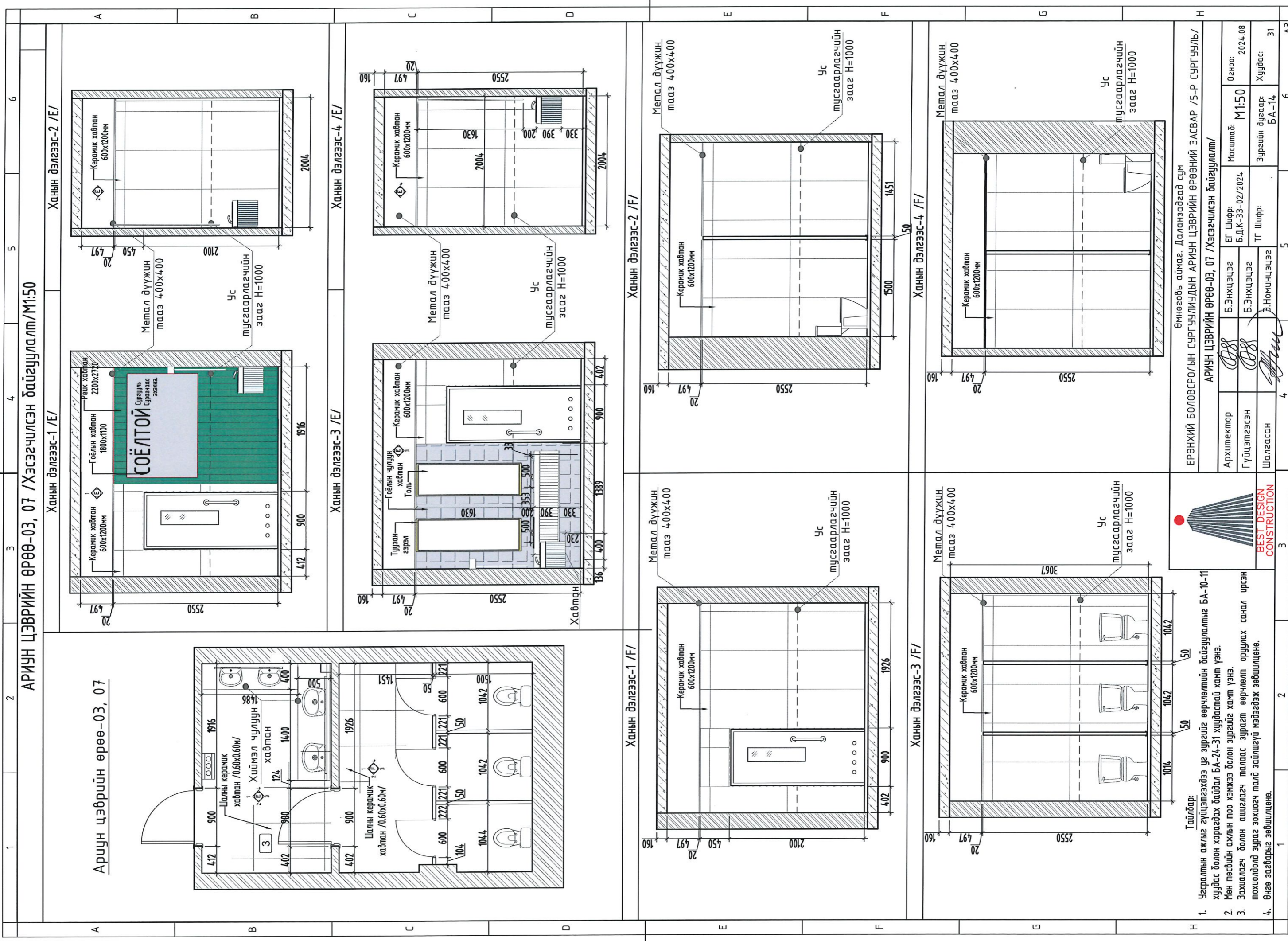

АРИУН ЦЭВРИЙН ӨРӨӨ-03, 07 /Хэсэгчилсэн байгуулалт/М1:50

Ариун цэврийн өрөө-03, 07

Ханын дэлгээс-1 /Е/

Ханын дэлгээс-2 /Е/

Ханын дэлгээс-3 /Е/

Ханын дэлгээс-4 /Е/

Ханын дэлгээс-1 /F/

Ханын дэлгээс-2 /F/

Ханын дэлгээс-3 /F/

Ханын дэлгээс-4 /F/

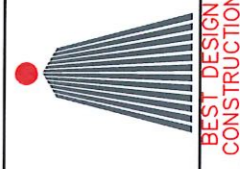

- Тайлбар:
- Цэсралтын ажлыг гүйцэтгэхдээ уг зургийг өөрчлөлттэй байгуулалтыг БА-10-11 хуудас болон харагдах байдал БА-24-31 хуудастай хамт үзнэ.
 - Мөн төвийн ажлын тоо хэмжээ болон зургийг хамт үзнэ.
 - Захиалагч болон ашиглагч талаас зургагч өөрчлөлт оруулах санал ирсэн тохиолдолд зургагч зохиогч талд зайлшгүй мэдэгдэж зөвшилцөнө.
 - Өнөө загварыг зөвшилцөнө.

Өмнөговь аймаг, Даланзадгад сум
ЕРӨНХИЙ БОЛОВСРОЛЫН СУРГУУЛИУДЫН АРИУН ЦЭВРИЙН ӨРӨӨНИЙ ЗАСВАР /5-Р СУРГУУЛЬ/
АРИУН ЦЭВРИЙН ӨРӨӨ-03, 07 /Хэсэгчилсэн байгуулалт/

Архитектор	Б.Энхцэцэг	Б.Д.К-33-02/2024	Масштаб: М1:50	Огноо: 2024.08
Гүйцэтгэсэн	Б.Энхцэцэг	ТТ Шифр:	Зургийн дугаар: БА-14	Хуудас: 31
Шалгасан	Э.Номинцэцэг	Э.Номинцэцэг		31

АРИУН ЦЭВРИЙН ӨРӨӨ-04 /Хэсэгчилсэн байгуулалт/М1:50

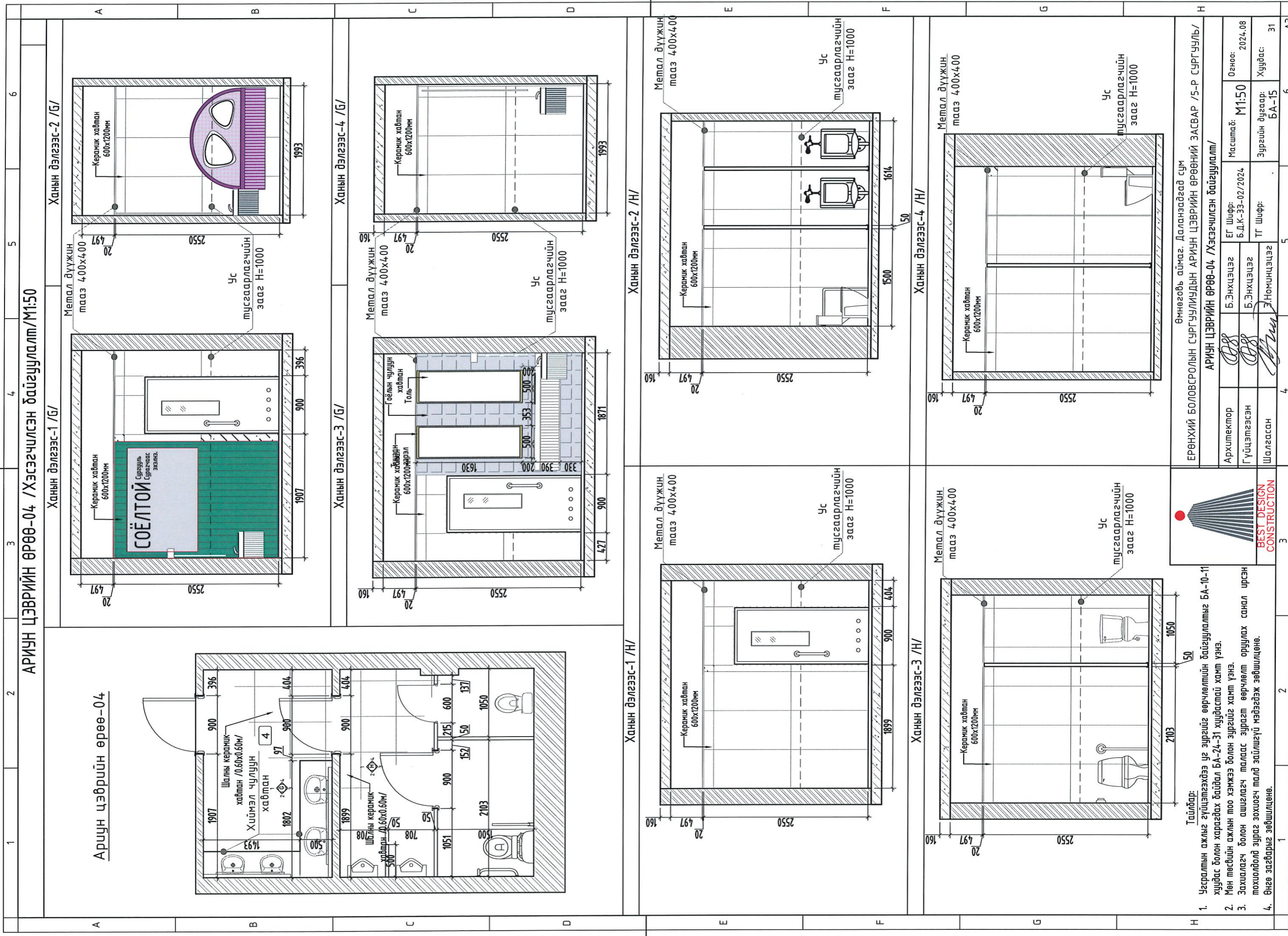

Ариун цэврийн өрөө-04

Ханын дэлгээс-1 /Г/

Ханын дэлгээс-2 /Г/

Ханын дэлгээс-3 /Г/

Ханын дэлгээс-4 /Г/

Ханын дэлгээс-1 /Н/

Ханын дэлгээс-2 /Н/

Ханын дэлгээс-3 /Н/

Ханын дэлгээс-4 /Н/

Тайлбар:

1. Цесралтын ажлагыг гүйцэтгэхдээ уг зургийг өөрчлөлтгүйн байгуулалтыг БА-10-11 хуудас болон харагдах байдал БА-24-31 хуудастай хамт үзнэ.
2. Мөн төсвийн ажлын тоо хэмжээ болон зургийг хамт үзнэ.
3. Захиалагч болон ашиглагч талаас зурагт өөрчлөлт оруулах санал ирсэн тохиолдолд зураг зохиогч талд эхлэлгүй мэдэгдэж зөвшилцөнө.
4. Өнөө засварыг зөвшилцөнө.

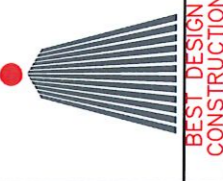

Өмнөговь аймаг, Даланзадгад сум ЕРӨНХИЙ БОЛОВСРОЛЫН СУРГУУЛИУДЫН АРИУН ЦЭВРИЙН ӨРӨӨНИЙ ЗАСВАР /5-Р СУРГУУЛЬ/ АРИУН ЦЭВРИЙН ӨРӨӨ-04 /Хэсэгчилсэн байгуулалт/			
Архитектор	Б.Энхцэцэг	ЕГ Шифр: Б.Д.К-33-02/2024	Масштаб: М1:50
Гүйцэтгэсэн	Б.Энхцэцэг	ТТ Шифр:	Огноо: 2024.08
Шалгасан	Э.Номинцэцэг	Зургийн дугаар: БА-15	Хуудас: 31

АРИУН ЦЭВРИЙН ӨРӨӨ-05 /Хэсэгчилсэн байгуулалт/М1:50

Ариун цэврийн өрөө-05

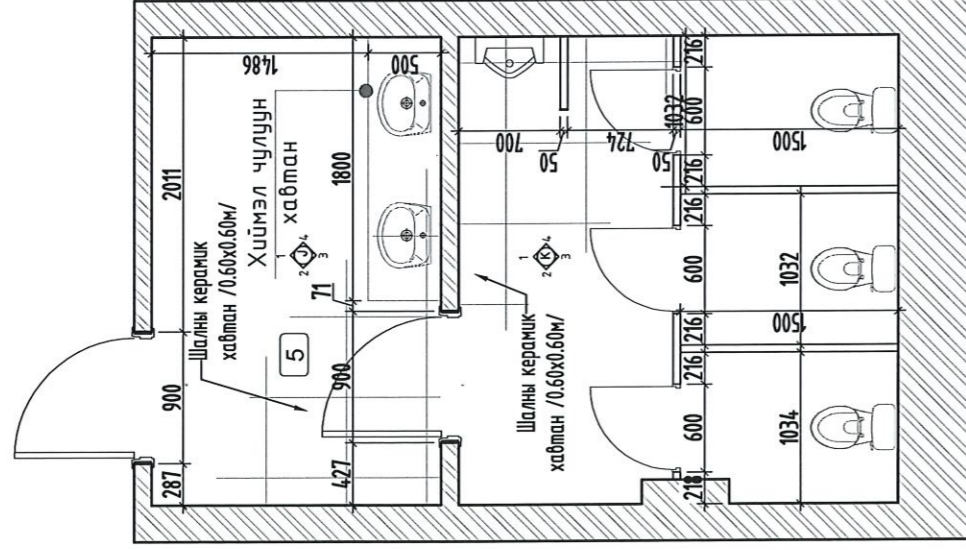

Ханын дэлгээс-1 /J/

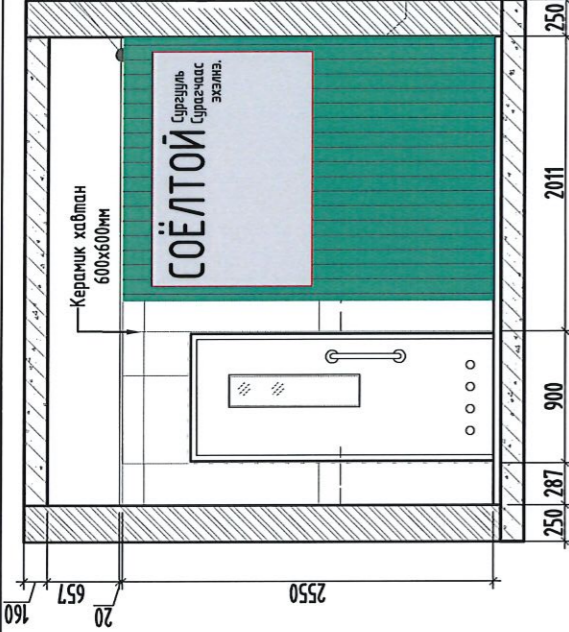

Ханын дэлгээс-2 /J/

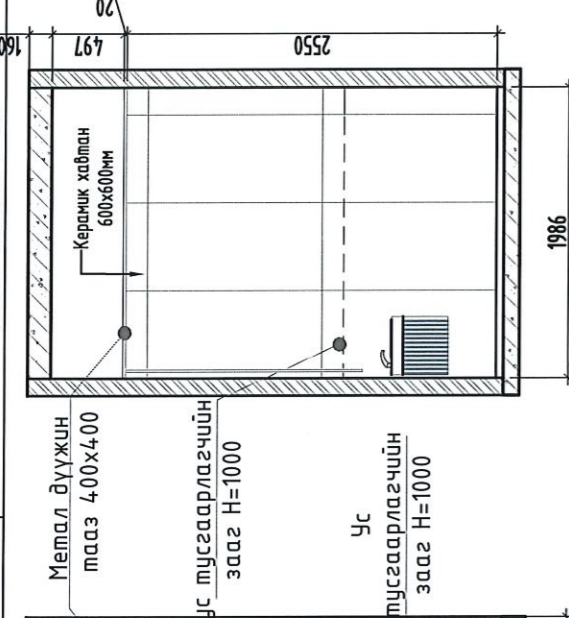

Ханын дэлгээс-3 /J/

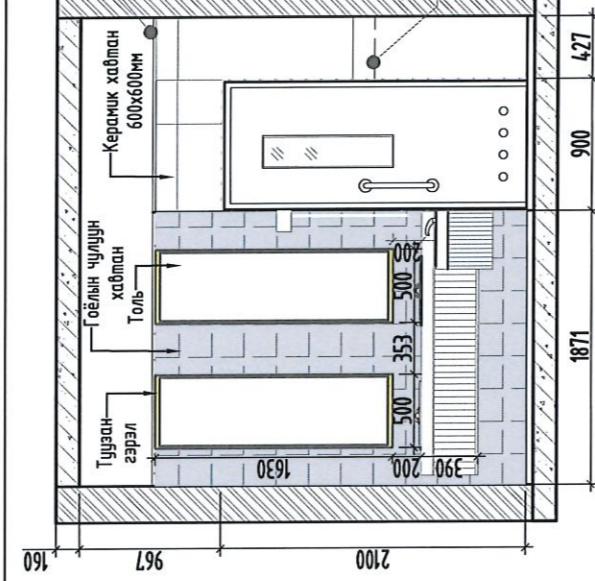

Ханын дэлгээс-4 /J/

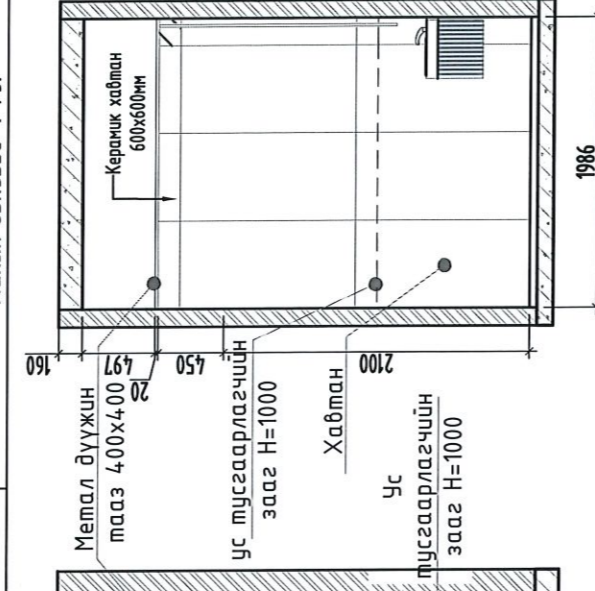

Ханын дэлгээс-1 /K/

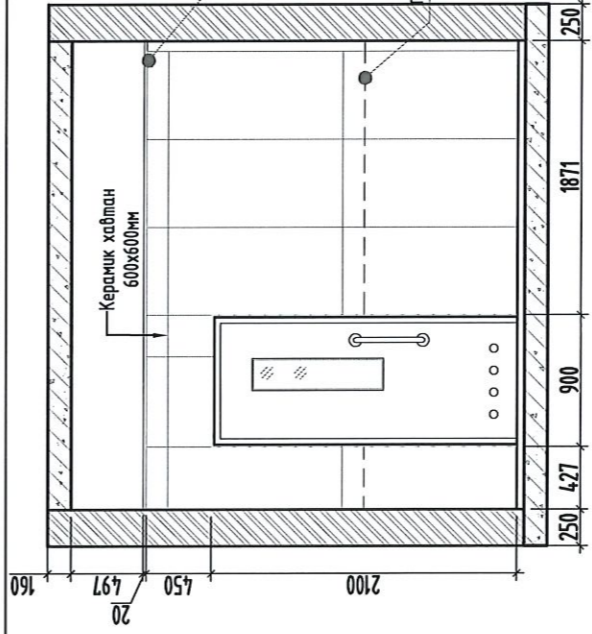

Ханын дэлгээс-2 /K/

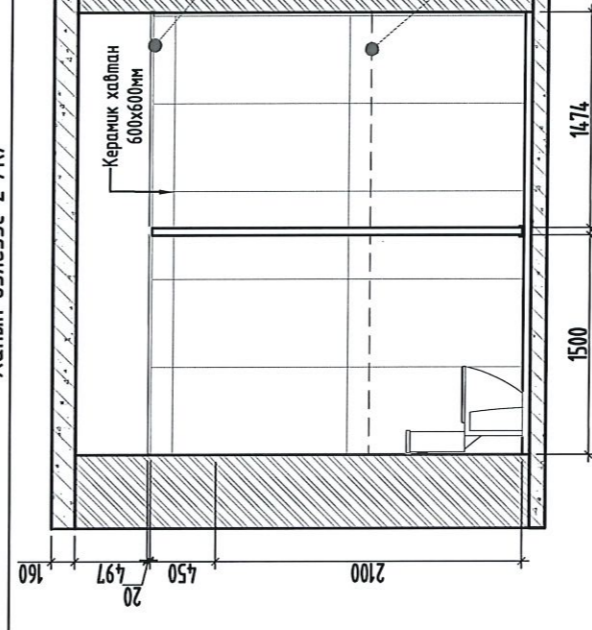

Ханын дэлгээс-3 /K/

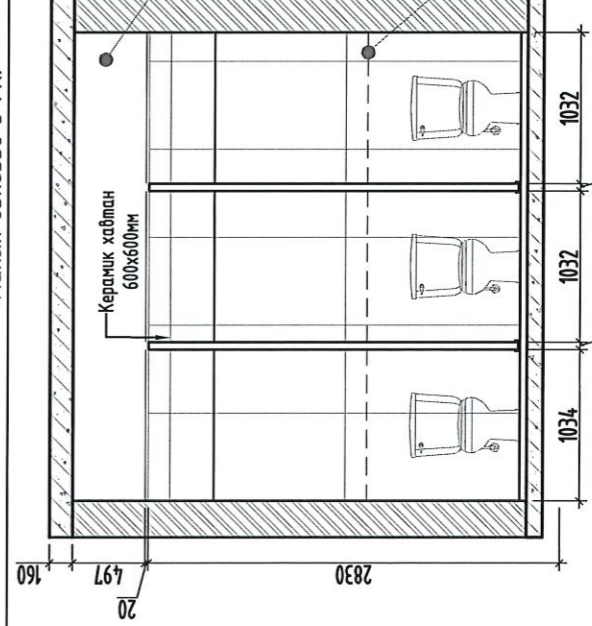

Ханын дэлгээс-4 /K/

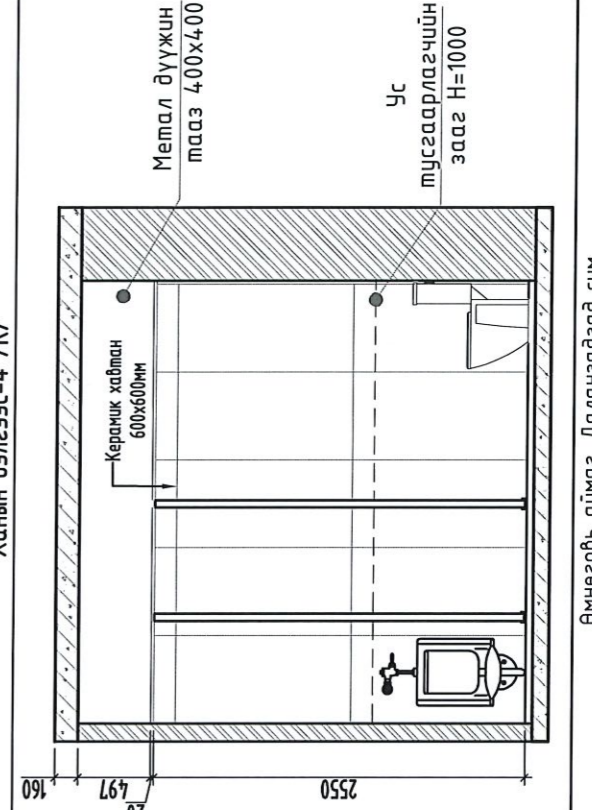

Тайлбар:

1. Цэсралтын ажлыг гүйцэтгэхдээ уг зургийг өөрчлөлийн байгуулалтыг БА-10-11 хуудас болон харагдах дайдал БА-24-31 хуудастай хамт үзнэ.
2. Мөн төсвийн ажлын тоо хэмжээ болон зургийг хамт үзнэ.
3. Захиалагч болон ашиглагч талаас зурагт өөрчлөлт оруулах санал ирсэн тохиолдолд зургаг зохиогч талд зайлшгүй мэдэгдэж зөвшилцөнө.
4. Өнөө засварыг зөвшилцөнө.

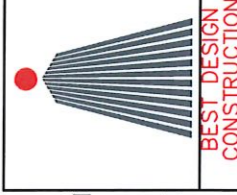

Өмнөговь аймаг, Даланзадгад сүм
ЕРӨНХИЙ БОЛОВСРОЛЫН СҮРГҮҮЛИУДЫН АРИУН ЦЭВРИЙН ӨРӨӨНИЙ ЗАСВАР /5-Р СҮРГҮҮЛЬ/
АРИУН ЦЭВРИЙН ӨРӨӨ-05 /Хэсэгчилсэн байгуулалт/

Архитектор	Б.Энхцэцэг	ЕГ Шифр:	Б.Д.К-33-02/2024	Масштаб:	М1:50	Огноо:	2024.08
Гүйцэтгэсэн	Б.Энхцэцэг	ТТ Шифр:		Зургийн дугаар:	БА-16	Хуудас:	31
Шалгасан	Э.Номинцэцэг						



АРИУН ЦЭВРИЙН ӨРӨӨ-1-4 /ТААЗ БОЛОН ГЭРЭЛТҮҮЛЭГИЙН БАЙГУУЛАЛТ/ М1:50

АЦӨ-1, АЦӨ-2 /ЭРЭГТЭЙ, ЭМЭГТЭЙ/ ДЭЭВРИЙН БАЙГУУЛАЛТ

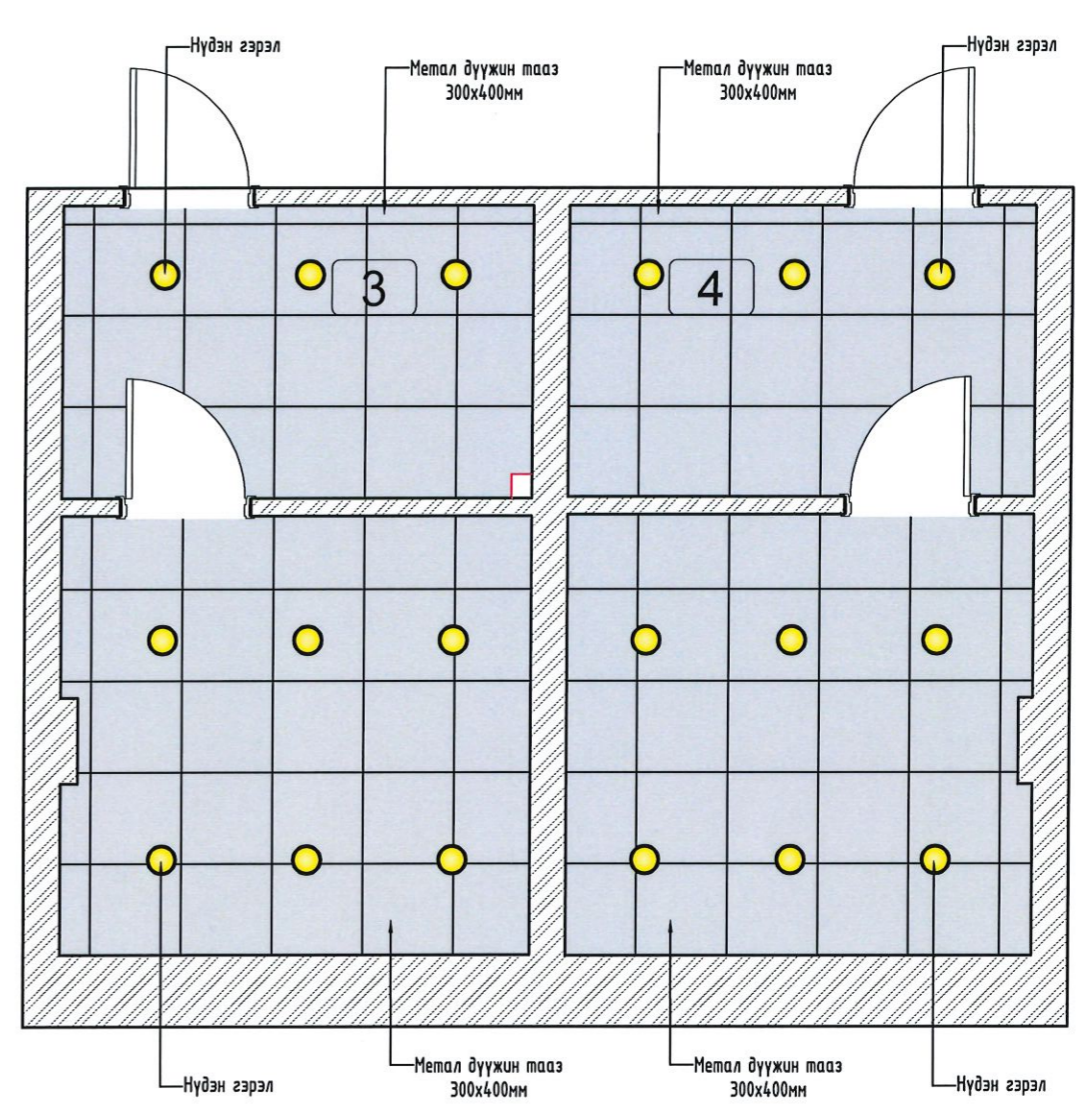
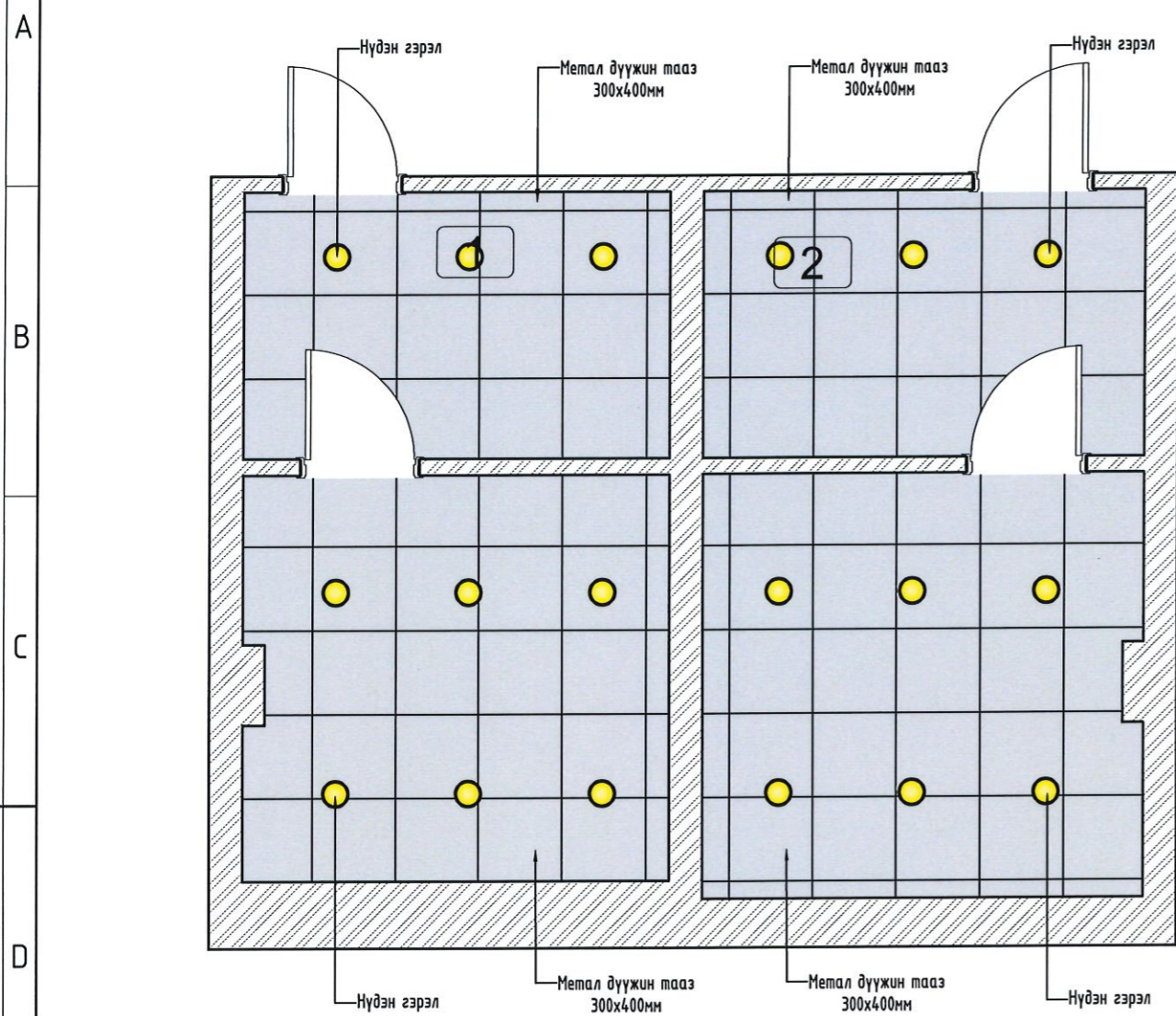
АЦӨ-3, АЦӨ-4 /ЭРЭГТЭЙ, ЭМЭГТЭЙ/ ДЭЭВРИЙН БАЙГУУЛАЛТ



ТАНИХ ТЭМДЭГ



-  - Хөнгөн цагаан дүүжин тааз
-  - Нүдэн гэрэл

Тайлбар:

1. Хийгдэх ажлын тайлбар БА-3 хуудастай хамт үзнэ.
2. ХТ болон ДГ марктай зургийг хамт үзнэ.
3. Таазны хэсэглэл БА-13 хуудастай хамт үзнэ.

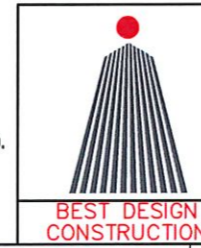
ОДОО БАЙГАА ӨРӨӨНИЙ ТОДОРХОЙЛОЛТ					
Өрөөний дугаар	Өрөөний нэр	Өрөөний талбай /м2/	Таазны талбай /м2/	Нүдэн гэрлийн тоо	Таазны өнгөлгөө
1	Ариун цэврийн өрөө-1 /Эрэгтэй 1-р давхарт/	15.92	15.92	9	Металл дүүжин тааз
2	Ариун цэврийн өрөө-2 /Эмэгтэй 1-р давхарт/	16.88	16.88	9	Металл дүүжин тааз
3	Ариун цэврийн өрөө-3 /Эрэгтэй 1-р давхарт/	16.05	16.05	9	Металл дүүжин тааз
4	Ариун цэврийн өрөө-4 /Эмэгтэй 1-р давхарт/	15.98	15.98	9	Металл дүүжин тааз
НИЙТ ТАЛБАЙ		64.83	64.83	36.00	

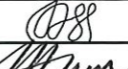

Өмнөговь аймаг, Даланзадгад сум					
ЕРӨНХИЙ БОЛОВСРОЛЫН СУРГУУЛИУДЫН АРИУН ЦЭВРИЙН ӨРӨӨНИЙ ЗАСВАР /5-Р СУРГУУЛЬ/					
/Ариун цэврийн өрөө-1-4/ Тааз болон гэрэлтүүлэгийн байгуулалт					
Архитектор		Б.Энхцэцэг	ЕГ Шифр: Б.Д.К-33-02/2024	Масштаб: М1:50	Огноо: 2024.08
Гүйцэтгэсэн		Б.Энхцэцэг	ТГ Шифр:	Зургийн дугаар: БА-18	Хуудас: 31
Шалгасан		Э.Номинцэцэг			



АРИУН ЦЭВРИЙН ӨРӨӨ-5-8 /ТААЗ БОЛОН ГЭРЭЛТҮҮЛЭГИЙН БАЙГУУЛАЛТ/ М1:50

АЦӨ-5, АЦӨ-6 /ЭРЭГТЭЙ, ЭМЭГТЭЙ/ ТААЗНЫ БАЙГУУЛАЛТ

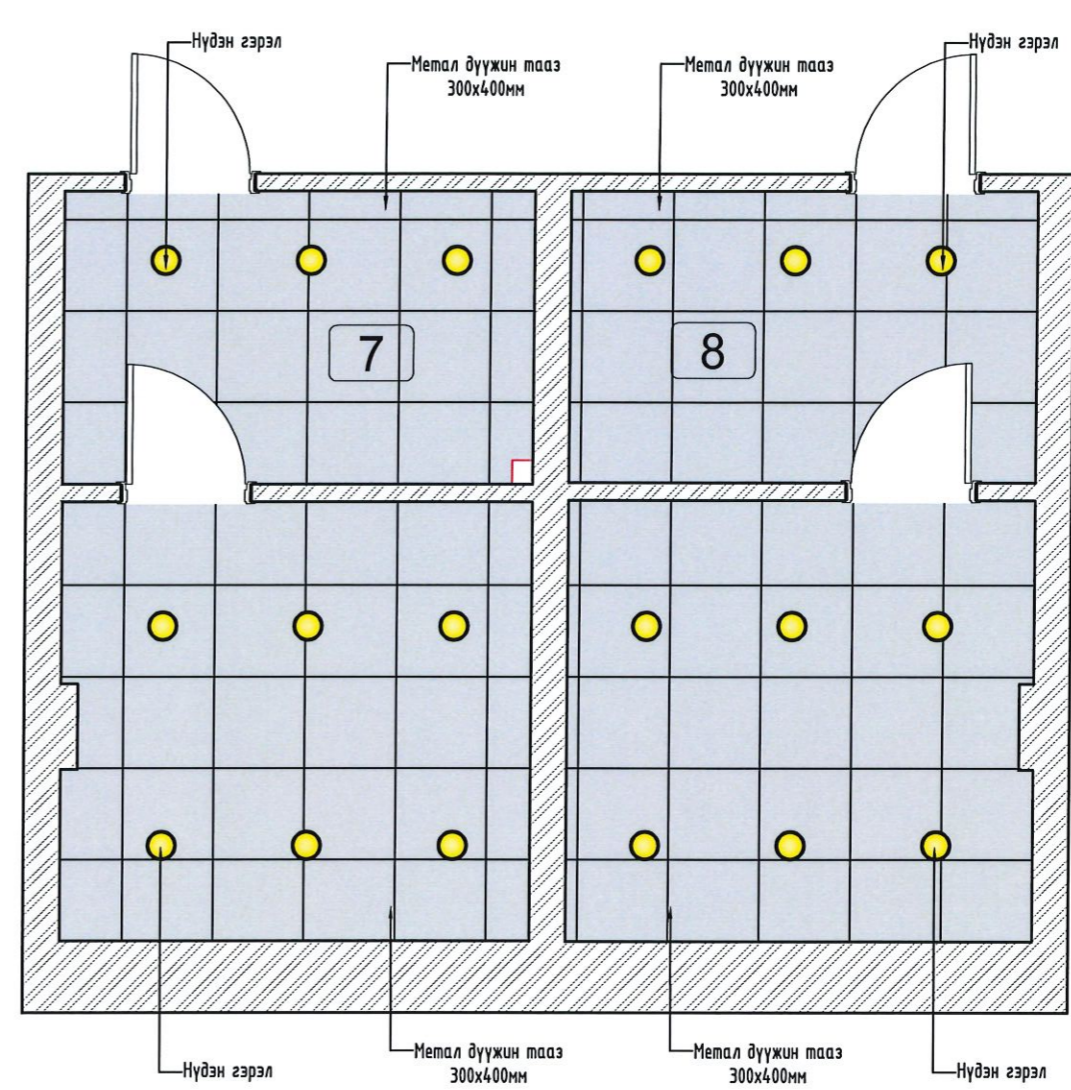
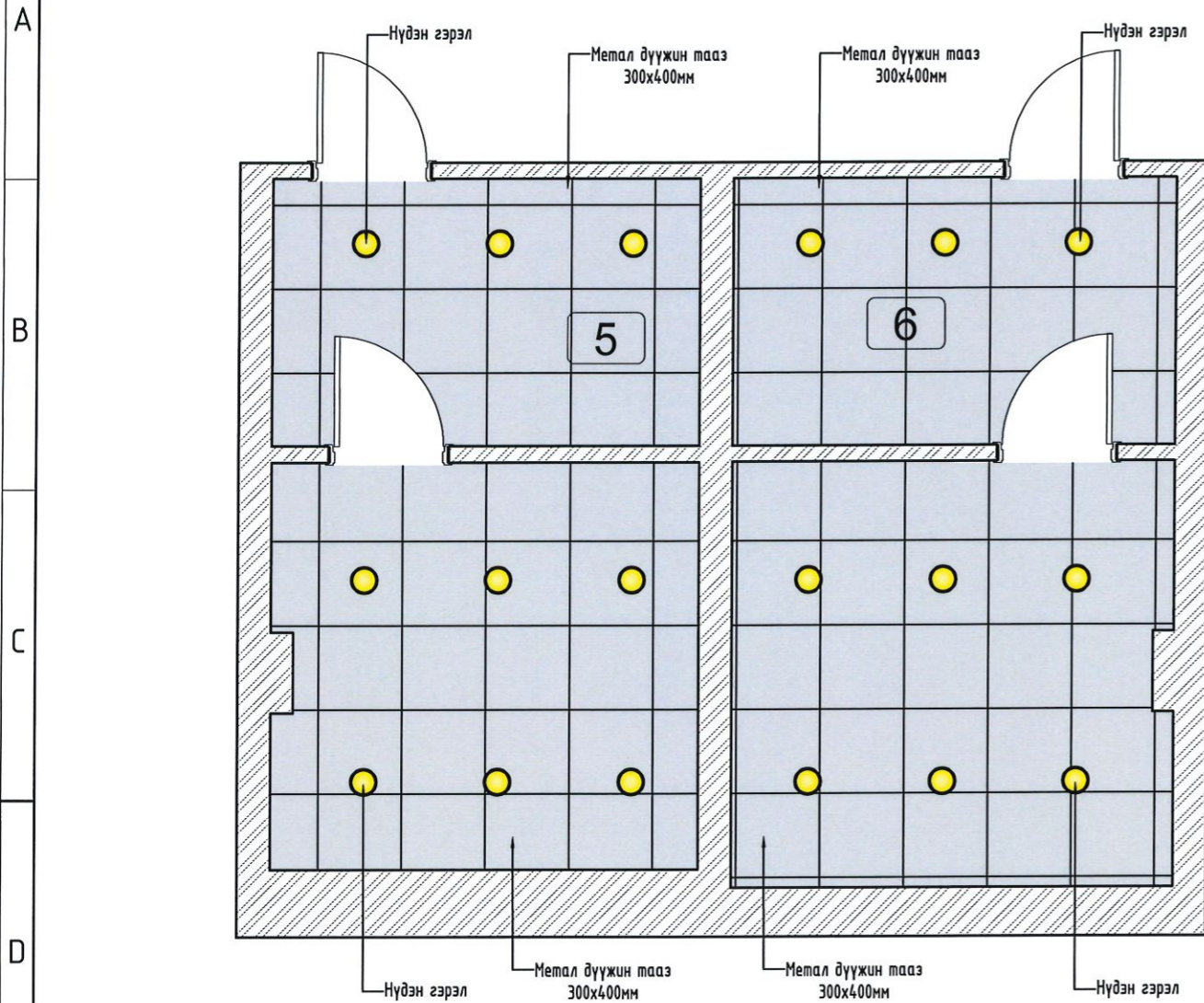
АЦӨ-7, АЦӨ-8 /ЭРЭГТЭЙ, ЭМЭГТЭЙ/ ТААЗНЫ БАЙГУУЛАЛТ



ТАНИХ ТЭМДЭГ



-  - Хөнгөн цагаан дүүжин тааз
-  - Нүдэн гэрэл

Тайлбар:

1. Хийгдэх ажлын тайлбар БА-3 хуудастай хамт үзнэ.
2. ХТ болон ДГ марктай зургийг хамт үзнэ.
3. Таазны хэсэглэл БА-13 хуудастай хамт үзнэ.

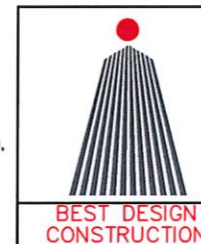
ОДОО БАЙГАА ӨРӨӨНИЙ ТОДОРХОЙЛОЛТ					
Өрөөний дугаар	Өрөөний нэр	Өрөөний талбай /м2/	Таазны талбай /м2/	Нүдэн гэрлийн тоо	Таазны өнгөлгөө
5	Ариун цэврийн өрөө-5 /Ажилчид 2-р давхарт/	15.92	15.92	9	Метал дүүжин тааз
6	Ариун цэврийн өрөө-6 /Эмэгтэй 2-р давхарт/	16.88	16.88	9	Метал дүүжин тааз
7	Ариун цэврийн өрөө-6 /Эрэгтэй 2-р давхарт/	16.05	16.05	9	Метал дүүжин тааз
8	Ариун цэврийн өрөө-6 /Эмэгтэй 2-р давхарт/	15.98	15.98	9	Метал дүүжин тааз
НИЙТ ТАЛБАЙ		64.83	64.83	36.00	



Өмнөговь аймаг, Даланзадгад сум				
ЕРӨНХИЙ БОЛОВСРОЛЫН СУРГУУЛИУДЫН АРИУН ЦЭВРИЙН ӨРӨӨНИЙ ЗАСВАР /5-Р СУРГУУЛЬ/				
Ариун цэврийн өрөө-5-8 /Тааз болон гэрэлтүүлэгийн байгуулалт/				
Архитектор		Б.Энхцэцэг	ЕГ Шифр: Б.Д.К-33-02/2024	Масштаб: М1:50
Гүйцэтгэсэн		Б.Энхцэцэг	ТГ Шифр:	Огноо: 2024.08
Шалгасан		Э.Номинцэцэг	Зургийн дугаар: БА-19	Хуудас: 31

ХӨНГӨН ЦАГААН ДҮҮЖИН ТААЗНЫ ХЭСЭГЛЭЛ М1:20

Дүүжин таазны байгуулалт 600x600 М1:20

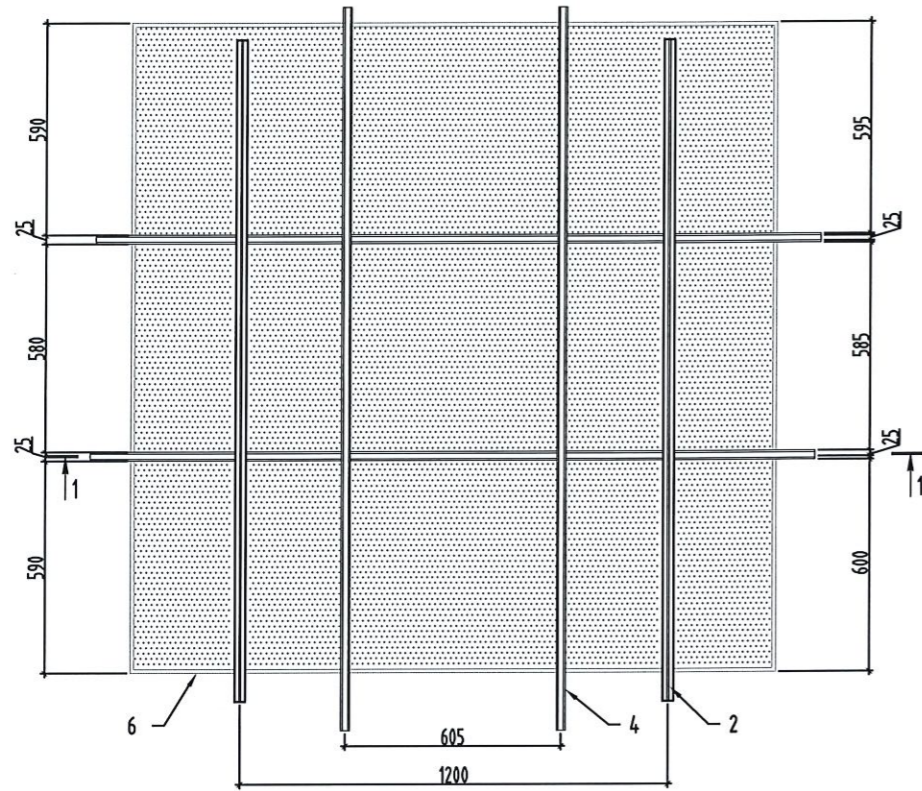

Металл нүхтэй хавтан /600x600/

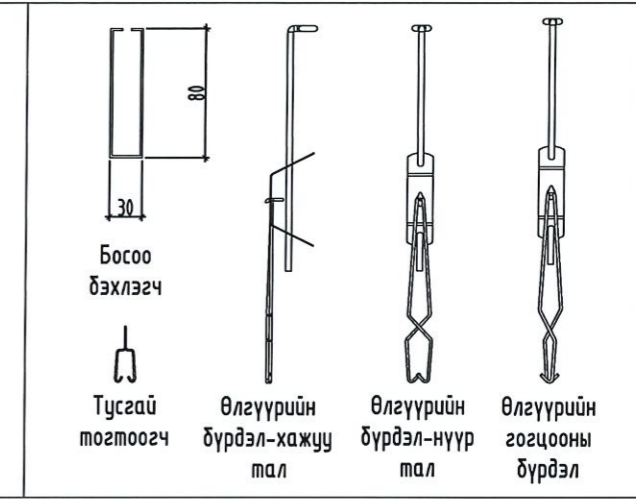
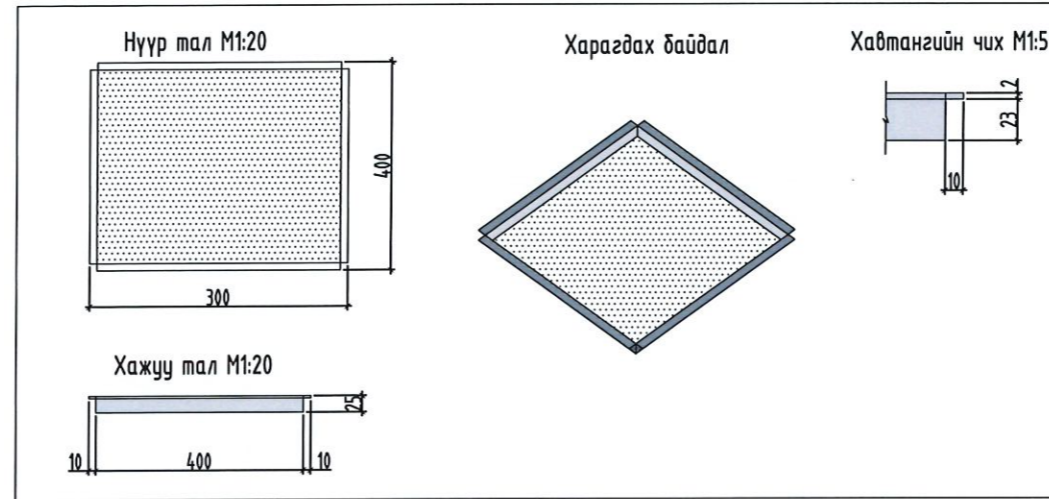

Металл тааз - Огтлол 1-1 М1:10

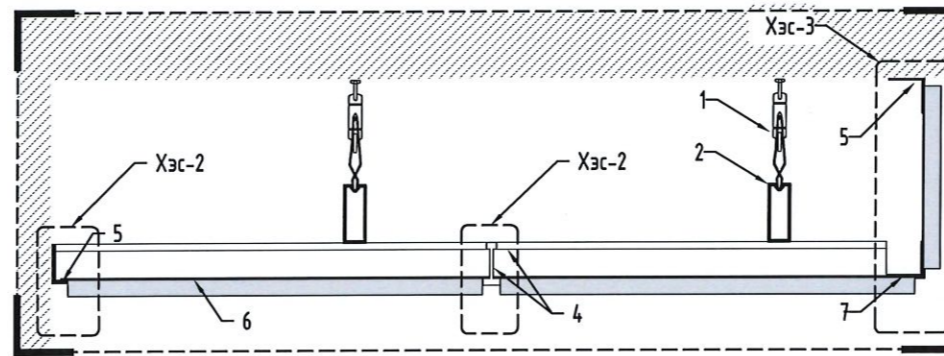

Хэсэглэл-1 М1:5

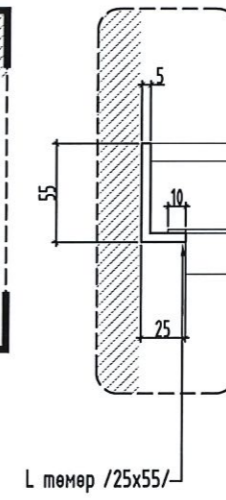

Хэсэглэл-2 М1:5

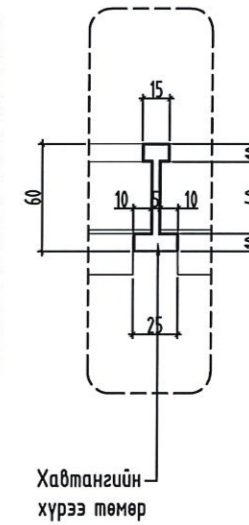

Хэсэглэл-3 М1:5

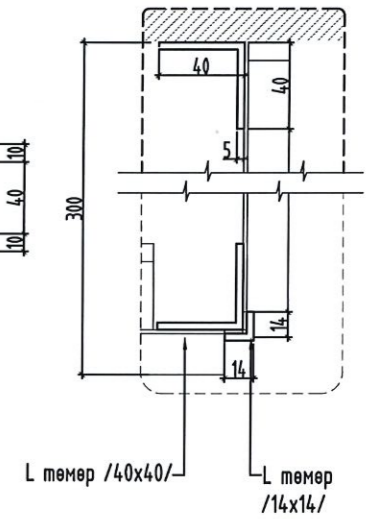

Харагдах байдал

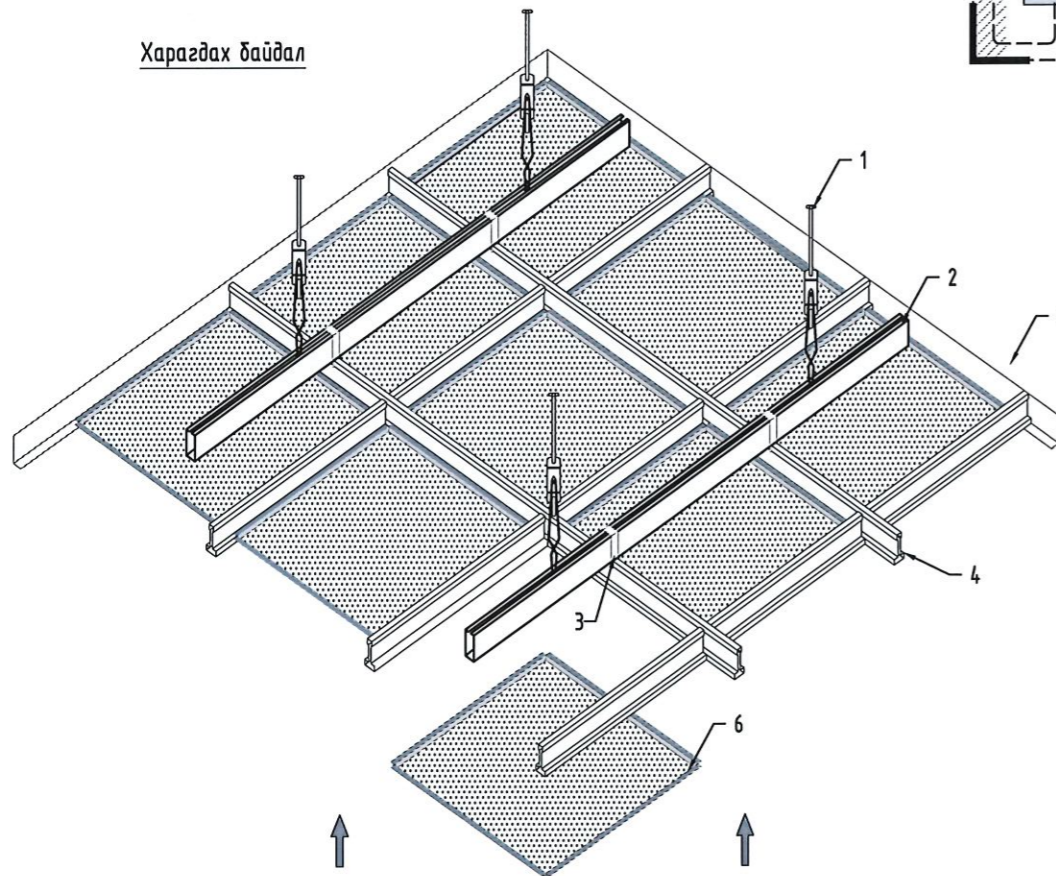

Металл хүрээний огтолцол



Поз	Эвэлхүүний нэр
1	Өлгүүрийн бүрдэл
2	Босоо бэхлэгч /30x80/
3	Тусгай тогтоогч
4	Металл чиглүүлэгч
5	L төмөр /хананд байрлуулна/
6	Хөнгөн цагаан тааз /300x400/
7	L төмөр /шат болон цонхтой талд хавтан тогтооход байрлуулна/



Өмнөговь аймаг, Даланзадгад сум					
ЕРӨНХИЙ БОЛОВСРОЛЫН СУРГУУЛИУДЫН АРИУН ЦЭВРИЙН ӨРӨӨНИЙ ЗАСВАР /5-Р СУРГУУЛЬ/					
Хөнгөн цагаан дүүжин таазны хэсэглэл					
Архитектор	<i>BS</i>	Б.Энхцэцэг	ЕГ Шифр: Б.Д.К-33-02/2024	Масштаб: М1:100	Огноо: 2024.08
Гүйцэтгэсэн	<i>BS</i>	Б.Энхцэцэг	ТГ Шифр:	Зургийн дугаар: БА-20	Хуудас: 31
Шалгасан	<i>mm</i>	Э.Номинцэцэг			

АРИУН ЦЭВРИЙН ӨРӨӨ-1-4 /ШАЛНЫ БАЙГУУЛАЛТ/ М1:50

АЦӨ-1, АЦӨ-2 /ЭРЭГТЭЙ, ЭМЭГТЭЙ/ ШАЛНЫ БАЙГУУЛАЛТ

АЦӨ-3, АЦӨ-4 /ЭРЭГТЭЙ, ЭМЭГТЭЙ/ ШАЛНЫ БАЙГУУЛАЛТ

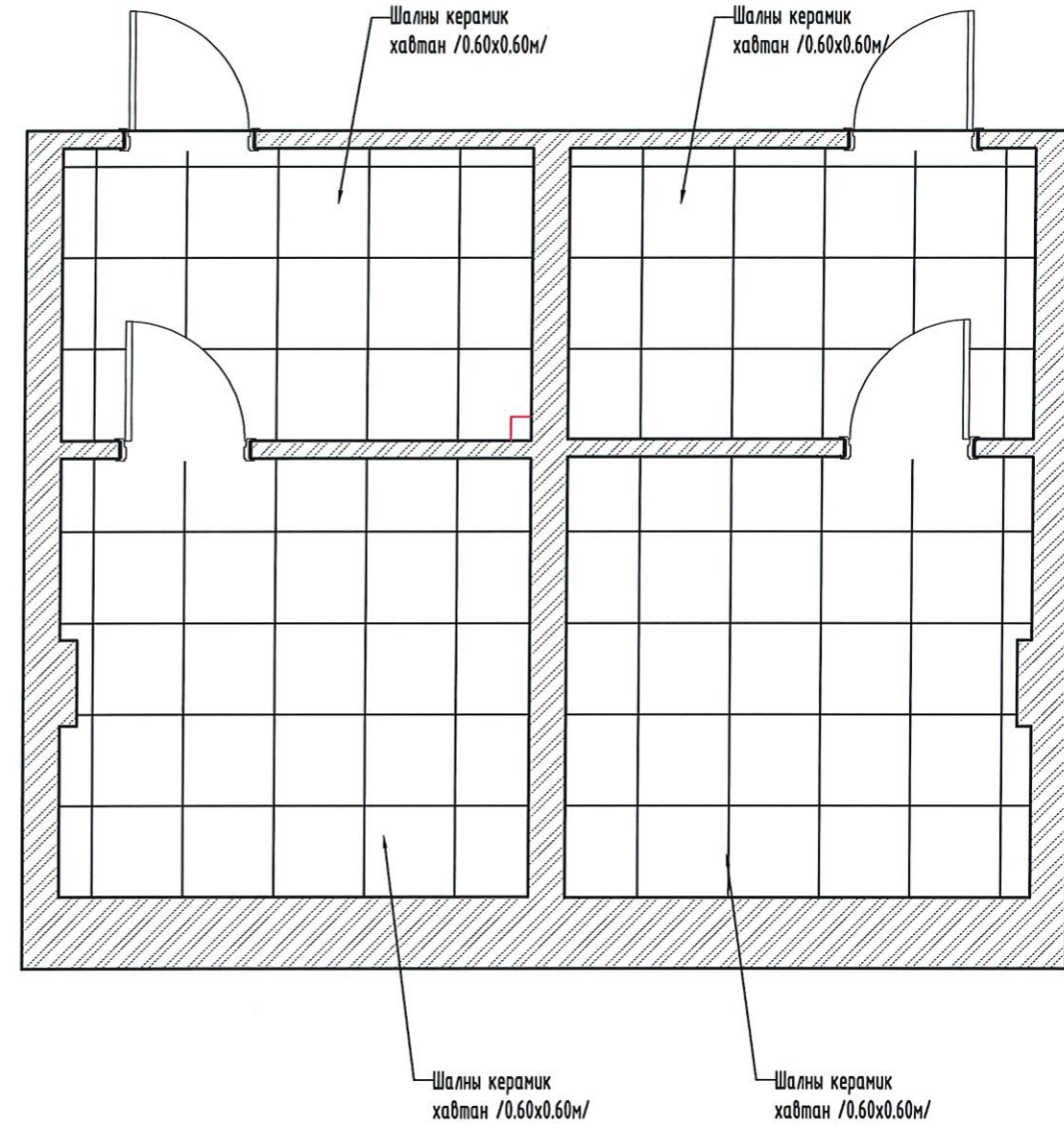
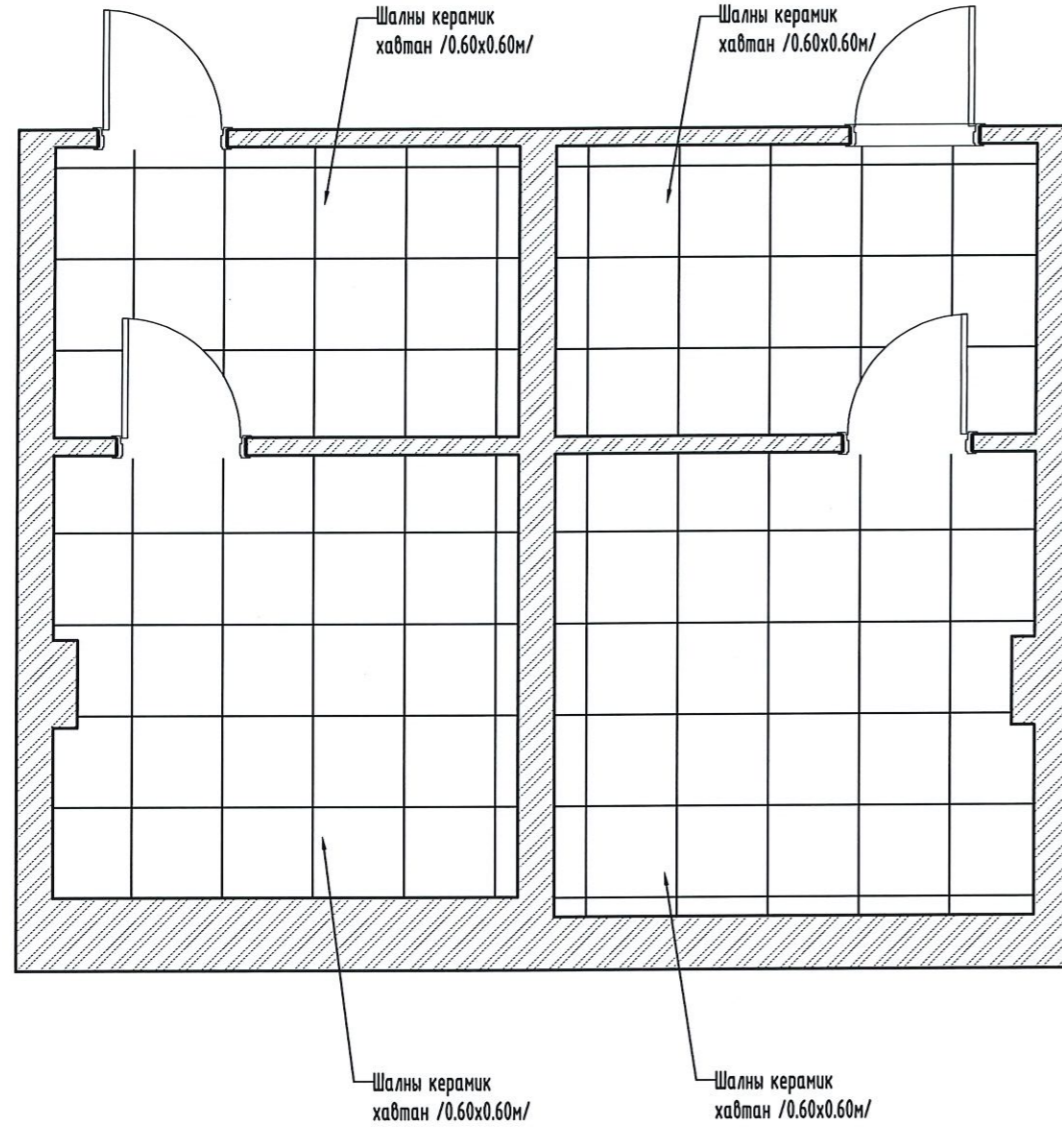

Таних тэмдэг	/Ш-3/ Шалны өнгөлгөө: Плита	Шалны уулзвар	Тайлбар
	<p>Плита δ=10 Барьцалдуулагч зуурмаг δ=10 Цементэн тэгшилгээ δ=30</p>		<p>1. Хийгдэх ажлын тайлбар БА-3 хуудастай хамт үзнэ. 2. ХТ болон ДГ марктай зургийг хамт үзнэ. Шалны хэсгэлэл БА-15 хуудастай хамт үзнэ.</p>

ШИНЭЭР ХИЙГДЭХ ТААЗ БОЛОН ГЭРЭЛТҮҮЛЭГИЙН ТОО ХЭМЖЭЭ			
Өрөөний дугаар	Өрөөний нэр	Шалны талбай /м2/	Шалны өнгөлгөө
1	Ариун цэврийн өрөө-1 /Эрэгтэй 1-р давхарт/	15.92	Плита
2	Ариун цэврийн өрөө-2 /Эмэгтэй 1-р давхарт/	16.88	Плита
3	Ариун цэврийн өрөө-3 /Эрэгтэй 1-р давхарт/	16.05	Плита
4	Ариун цэврийн өрөө-4 /Эмэгтэй 1-р давхарт	15.98	Плита
НИЙТ ТАЛБАЙ		64.83	

Өмнөговь аймаг, Даланзадгад сум					
ЕРӨНХИЙ БОЛОВСРОЛЫН СУРГУУЛИУДЫН АРИУН ЦЭВРИЙН ӨРӨӨНИЙ ЗАСВАР /5-Р СУРГУУЛЬ/					
АЦӨрөө 1-4 /Шалны байгуулалт/					
Архитектор		Б.Энхцэцэг	ЕГ Шифр:	Масштаб:	Огноо:
Гүйцэтгэсэн		Б.Энхцэцэг	Б.Д.К-33-02/2024	M1:50	2024.08
Шалгасан		Э.Номинцэцэг	ТГ Шифр:	Зургийн дугаар:	Хуудас:
				БА-21	31



АРИУН ЦЭВРИЙН ӨРӨӨ-5-8 /ШАЛНЫ БАЙГУУЛАЛТ/ М1:50

АЦӨ-5, АЦӨ-6 /ЭРЭГТЭЙ, ЭМЭГТЭЙ/ ШАЛНЫ БАЙГУУЛАЛТ

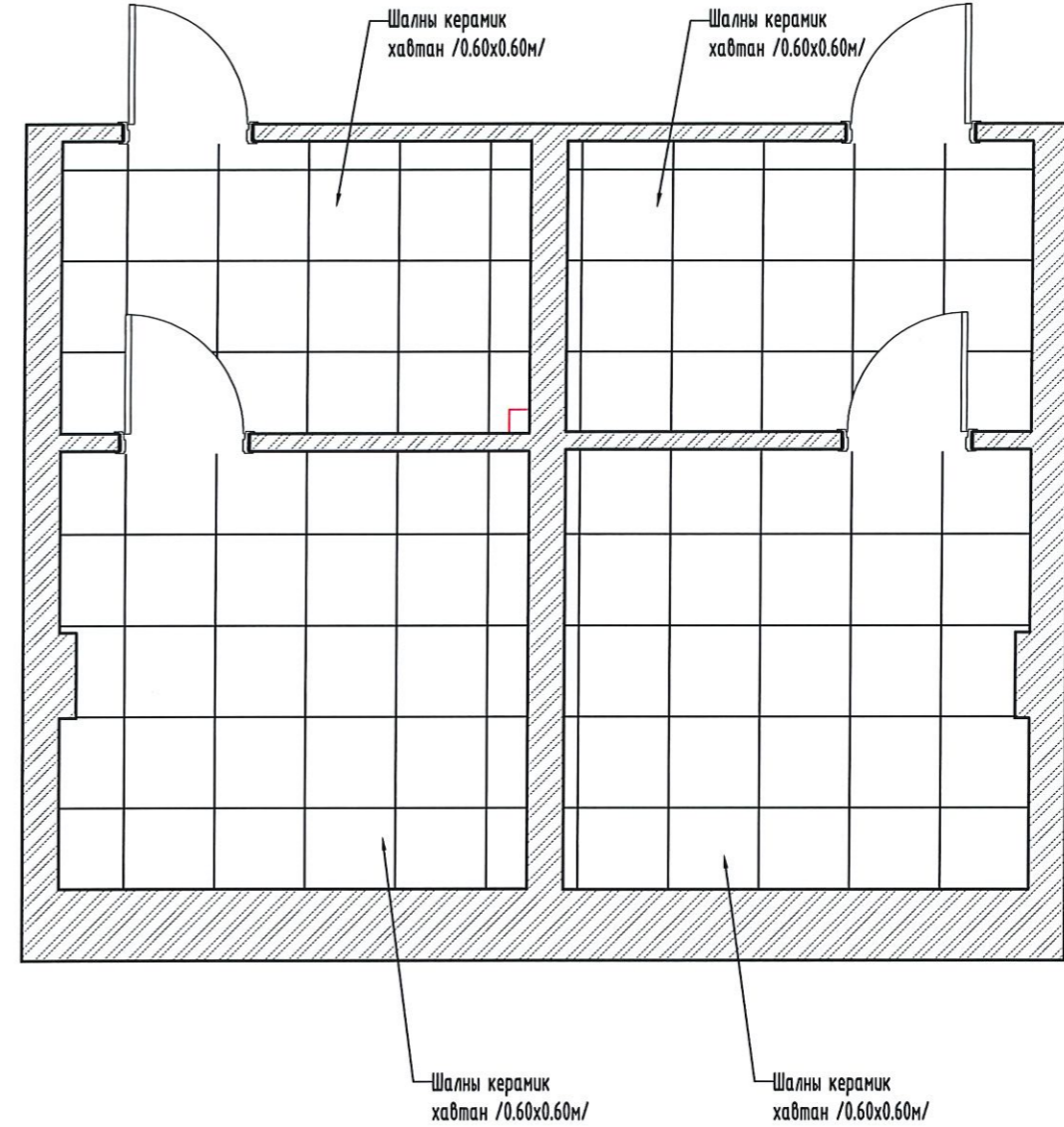
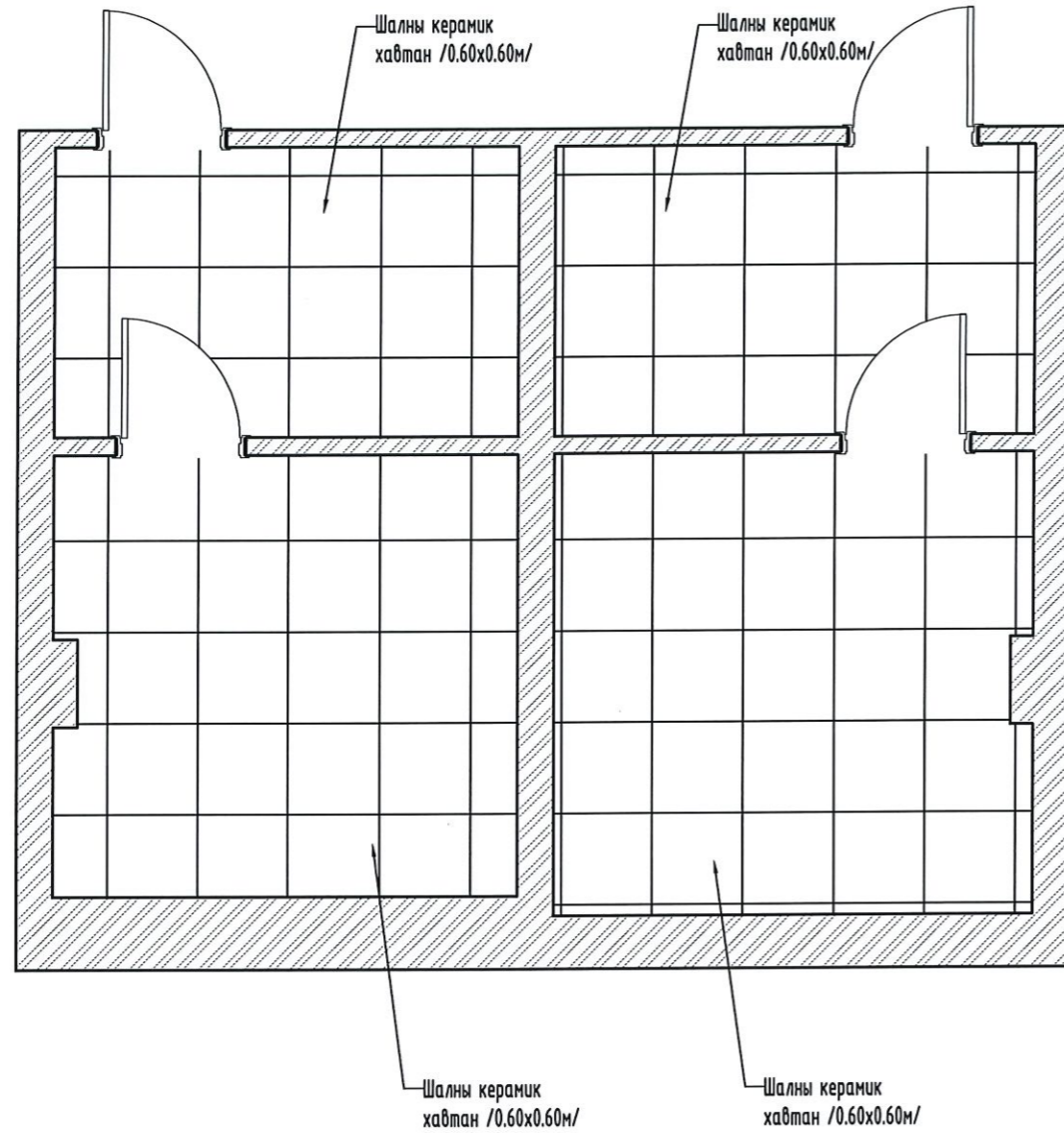

АЦӨ-7, АЦӨ-8 /ЭРЭГТЭЙ, ЭМЭГТЭЙ/ ШАЛНЫ БАЙГУУЛАЛТ

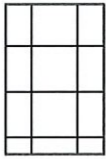
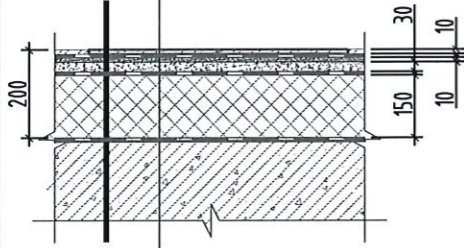
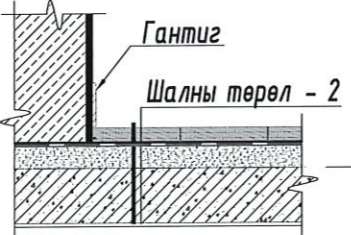

Таних тэмдэг	/Ш-3/ Шалны өнгөлгөө: Плита	Шалны уулзвар	Тайлбар
	 <p>Плита $\delta=10$ Барьцалдуулагч зуурмаг $\delta=10$ Цементэн тэгшилгээ $\delta=30$</p>		<p>1. Хийгдэх ажлын тайлбар БА-3 хуудастай хамт үзнэ. 2. ХТ болон ДГ марктай зургийг хамт үзнэ. Шалны хэсэглэл БА-15 хуудастай хамт үзнэ.</p>

ШИНЭЭР ХИЙГДЭХ ШАЛНЫ ТАЛБАЙ, ТОО ХЭМЖЭЭ			
Өрөөний дугаар	Өрөөний нэр	Шалны талбай /м2/	Шалны өнгөлгөө
5	Ариун цэврийн өрөө-5 /Ажилчид 2-р давхарт/	15.92	Плита
6	Ариун цэврийн өрөө-6 /Эмэгтэй 2-р давхарт/	16.88	Плита
7	Ариун цэврийн өрөө-6 /Эрэгтэй 2-р давхарт/	16.05	Плита
8	Ариун цэврийн өрөө-6 /Эмэгтэй 2-р давхарт/	15.98	Плита
НИЙТ ТАЛБАЙ		64.83	

Өмнөговь аймаг, Даланзадгад сум
 ЕРӨНХИЙ БОЛОВСРОЛЫН СУРГУУЛИУДЫН АРИУН ЦЭВРИЙН ӨРӨӨНИЙ ЗАСВАР /5-Р СУРГУУЛЬ/
 АЦӨрөө 5-8 /Шалны байгуулалт/

Архитектор		Б.Энхцэцэг	ЕГ Шифр: Б.Д.К-33-02/2024	Масштаб: М1:50	Огноо: 2024.08
Гүйцэтгэсэн		Б.Энхцэцэг	ТГ Шифр:	Зургийн дугаар: БА-22	Хуудас: 31
Шалгасан		Э.Номинцэцэг			

BEST DESIGN CONSTRUCTION

АЦӨ-1-8 ХАРАГДАХ БАЙДАЛ-3D /эмэгтэй гар цугаах хэсэг/

Ханын плита-1
600x1200мм хэмжээтэй ягаан өнгөтэй байна. Өнгө болон хэмжээг захиалагч болон ашиглагч талуудтай харилцан зөвшилцөж сонголт хийнэ.

Ханын толь-1
АЦӨ-ний гоёлын толь нь дотоод эсвэл арын Лед гэрэлтүүлэгчтэй байна. Заасан загвараас өөрчлөх бол захиалагч, ашиглагч, зохиогч талуудтай зөвшилцөнө.

Хуурай сальфетканы хайрцаг
Гар арчих зориулалттай хуурай сальфеткыг агуулах зориулалтын хайрцгийг суурилуулна. Ус чийгэнд зэвэрдэггүй байх.

Гар цугаагуур болон тавцан суурь
Цугаагуурын тавцан хиймэл чулуу байна. Цугаагуур суулгах тавилганы нүүр хавтан нь ус чийгний хамгаалалттай сайн чанарын хавтанг сонгон, тавцан болон цугаагуурт тааруулан захиалгаар хийлгэнэ. Модон шаргал өнгөтэй байна. Суурилуулахдаа хананд рам зангидан бэхлж тогтооно. Тавилгад хэрэглэгдэх эдлэл хэрэглэгдэхүүн нь сайн чанартай, ус чийгэнд зэвэрдэггүй ган байх шаардлагатай.

Автомат гар хатаагч
400x450x230 хэмжээтэй орчин үеийн загвар дизайнтай гар хатаагч сонгон суурилуулна.

Ханын плита-2
600x1200мм хэмжээтэй цайвар шаргал өнгөтэй плита байна. Өнгө болон хэмжээг захиалагч болон ашиглагч талуудтай харилцан зөвшилцөж сонголт хийнэ.

Шалны плита
600x600 хэмжээтэй цагаан саарал өнгөтэй сайн чанарын плита байна. Плита уур ус тусгаарлагч 1 үе дэвсэн, тэгшилгээ хийн, плитаг наана.



Өмнөговь аймаг, Даланзадгад сум					
ЕРӨНХИЙ БОЛОВСРОЛЫН СУРГУУЛИУДЫН АРИУН ЦЭВРИЙН ӨРӨӨНИЙ ЗАСВАР /5-Р СУРГУУЛЬ/					
АЦӨ-1-8 Харагдах байдал-3D /эмэгтэй гар цугаах хэсэг/					
Архитектор	<i>BS</i>	Б.Энхцэцэг	ЕГ Шифр: Б.Д.К-33-02/2024	Масштаб: M1:100	Огноо: 2024.08
Гүйцэтгэсэн	<i>BS</i>	Б.Энхцэцэг	ТГ Шифр:	Зургийн дугаар: БА-24	Хуудас: 31
Шалгасан	<i>BS</i>	Э.Номинцэцэг			

АЦӨ-1-8 ХАРАГДАХ БАЙДАЛ-3D /эмэгтэй гар цгаах хэсэг/



Ханын чулуун хавтан
Ахлах ангийнханы гар угаагуурын тольны ар хананд бор саарал өнгийн чулуун хавтан нааж өгнө. Өнгө загварыг өөрчилөх бол захиалагч ашиглагч, зохиогч талуудтай харилцан зөвшилцөж сонгоно.



Ханын толь-2
АЦӨ-ний гоёлын толь нь дотоод эсвэл арын Лед гэрэлтүүлэгчтэй байна. Заасан загвараас өөрчилөх бол захиалагч, ашиглагч, зохиогч талуудтай зөвшилцөнө.

Гар цгаагуур болон тавцан суурь
Угаагуурын тавцан хиймэл чулуу байна. Угаагуур суулгах тавилганы нүүр хавтан нь ус чийгний хамгаалалтай сайн чанарын хавтанг сонгон, тавцан болон угаагуурт тааруулан захиалгаар хийлгэнэ. Модон шаргал өнгөтэй байна. Суурилуулахдаа хананд рам зангидан бэхэлж тогтооно. Тавилгад хэрэглэгдэх эдлэл хэрэглэгдэхүүн нь сайн чанартай, ус чийгэнд зэвэрдээгүй ган байх шаардлагатай.

Хогийн сав
Хөл гишгүүртэй, дотор сав нь салдаг, сайн чанарын хуванцар материалтай, цагаан саарал өнгөтэй байна.

Ханын толь-1
АЦӨ-ний гоёлын толь нь дотоод эсвэл арын Лед гэрэлтүүлэгчтэй байна. Заасан загвараас өөрчилөх бол захиалагч, ашиглагч, зохиогч талуудтай зөвшилцөнө.

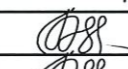
Шалны плита
600x600 хэмжээтэй цагаан саарал өнгөтэй сайн чанарын плита байна. Плита уур ус тусгаарлагч 1 үе дэвсэн, тэгшилгээ хийн, плитаг наана.

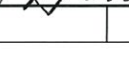
	Өмнөговь аймаг, Даланзадгад сум					
	ЕРӨНХИЙ БОЛОВСРОЛЫН СУРГУУЛИУДЫН АРИУН ЦЭВРИЙН ӨРӨӨНИЙ ЗАСВАР /5-Р СУРГУУЛЬ/					
	АЦӨ-1-8 Харагдах байдал-3D /эмэгтэй гар цгаах хэсэг/					
	Архитектор		Б.Энхцэцэг	ЕГ Шифр: Б.Д.К-33-02/2024	Масштаб: М1:100	Огноо: 2024.08
Гүйцэтгэсэн		Б.Энхцэцэг	ТГ Шифр:	Зургийн дугаар: БА-25	Хуудас: 31	
Шалгасан		Э.Номинцэцэг				

АЦӨ-1-8 ХАРАГДАХ БАЙДАЛ-3D /эмэгтэй гар цугаах хэсэг/

Мэдээллийн самбар
 Мэдээллийн самбарын хамгийн ард ягаан өнгөтэй, эсвэл модон шар өнгөтэй рейк хавтан сонгоно. Үг хавтангийн хэмжээ 1600x1100h



Мэдээллийн самбар
 Рейкэн хавтан дээр гоёлын хавтан нааж, санамж үгийг бичүүлнэ. Гоёлын хавтангийн өнгө чулуун хээтэй цайвар саарал өнгөтэй байна. Өнгө загварыг өөрчилөх бол захиалагч, ашиглагч, зохиогч талуудтай харилцан зөвшилцөж сонгоно.

Хогийн сав
 Хөл гишгүүртэй, дотор сав нь салдаг, сайн чанарын хуванцар материалтай, цагаан саарал өнгөтэй байна.

Хаалга
 Хаалганы дэлгээс түүврээс хэмжээг харна. Үс чийгний хамгаалалтай сайн чанартай байх, шилэн гэгээвчтэй, доргионы хамгаалалтай байх шаардлагатай. Шилэн гэгээвч нь дууралттай хуулгатай байна.

	Өмнөговь аймаг, Даланзадгад сум ЕРӨНХИЙ БОЛОВСРОЛЫН СУРГУУЛИУДЫН АРИУН ЦЭВРИЙН ӨРӨӨНИЙ ЗАСВАР /5-Р СУРГУУЛЬ/ АЦӨ-1-8 Харагдах байдал-3D /эмэгтэй гар цугаах хэсэг/					
	Архитектор	<i>BS</i>	Б.Энхцэцэг	ЕГ Шифр: Б.Д.К-33-02/2024	Масштаб: M1:100	Огноо: 2024.08
	Гүйцэтгэсэн	<i>BS</i>	Б.Энхцэцэг	ТГ Шифр:	Зургийн дугаар: БА-26	Хуудас: 31
	Шалгасан	<i>BS</i>	Э.Номинцэцэг			

АЦӨ-1-8 ХАРАГДАХ БАЙДАЛ-3D /эмэгтэй бие засах хэсэг/



Ханын плита-3
600x1200мм хэмжээтэй цайвар саарал өнгөтэй плита байна. Өнгө болон хэмжээг захиалагч болон ашиглагч талуудтай харилцан зөвшилцөж сонголт хийнэ.

Шалны плита
600x600мм хэмжээтэй цайвар саарал өнгөтэй плита байна. Өнгө болон хэмжээг захиалагч болон ашиглагч талуудтай харилцан зөвшилцөж сонголт хийнэ.

Хавтан хаалт
Хавтангаар суултуур хооронд хаалт хийнэ. Хавтан хаалт ягаан өнгөтэй байна. Хавтанг сонгохдоо шахалт сайтай ус чийгэнд тэсвэртэй байхаар сонгоно. Хавтанг шууд шаланд суулгахгүй 12 см-ын өндөртэй метал суурь хийсний дараа хавтанг шаланд дэхэлж суулгана.

Хаалга
Суултуур хоорондох хаалтын хаалгыг мөн ус чийгэнд тэсвэртэй, шахалт сайтай хар саарал өнгийн хавтанг сонгож хаалганы стандарт өндрийн дагуу зүсэж хийнэ. хаалганд түгжээ барцуул нугас зэргийг тооцоолж хийнэ.

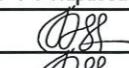

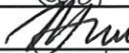
	Өмнөговь аймаг, Даланзадгад сум				
	ЕРӨНХИЙ БОЛОВСРОЛЫН СУРГУУЛИУДЫН АРИУН ЦЭВРИЙН ӨРӨӨНИЙ ЗАСВАР /5-Р СУРГУУЛЬ/				
	АЦӨ-1-8 Харагдах байдал-3D /эмэгтэй бие засах хэсэг/				
	Архитектор		Б.Энхцэцэг	ЕГ Шифр: Б.Д.К-33-02/2024	Масштаб: M1:100
Гүйцэтгэсэн		Б.Энхцэцэг	ТГ Шифр:	Зургийн дугаар: БА-27	Хуудас: 31
Шалгасан		Э.Номинцэцэг			

АЦӨ-1-8 ХАРАГДАХ БАЙДАЛ-3D /эрэгтэй гар угаах хэсэг/

Мэдээллийн самбар
Мэдээллийн самбарын хамгийн ард цайвар цэнхэр өнгөтэй, эсвэл модон шар өнгөтэй рейк хавтан сонгоно. Уг хавтангийн хэмжээ 1600x1100h

Хуурай сальфетканы хайрцаг
Гар арчих зориулалттай хуурай сальфеткыг агуулах зориулалтын хайрцгийг суурилуулна. Ус чийгэнд эзвэрдэггүй байх.





Автомат гар хатаагч
400x450x230 хэмжээтэй орчин үеийн загвар дизайнтай гар хатаагч сонгон суурилуулна.

Хаалга
Хаалганы дэлгээс түүврээс хэмжээг харна. Ус чийгний хамгаалалттай сайн чанартай байх, шилэн гэгээвчтэй, доргионы хамгаалалттай байх шаардлагатай. Шилэн гэгээвч нь дууралттай хуулгатай байна.

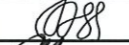

Мэдээллийн самбар
Рейкэн хавтан дээр гоёлын хавтан нааж, гэрлэн бичвэрээр санамж үгийг бичүүлнэ. Гоялын хавтангийн өнгө чулуун хээтэй цайвар саарал өнгөтэй байна. Өнгө загварыг өөрчилөх бол захиалагч, ашиглагч, зохиогч талуудтай харилцан зөвшилцөж сонгоно.

Хогийн сав
Хөл гишгүүртэй, дотор сав нь салдаг, сайн чанарын хуванцар материалтай, цагаан саарал өнгөтэй байна.

	Өмнөговь аймаг, Даланзадгад сум				
	ЕРӨНХИЙ БОЛОВСРОЛЫН СУРГУУЛИУДЫН АРИУН ЦЭВРИЙН ӨРӨӨНИЙ ЗАСВАР /5-Р СУРГУУЛЬ/				
	АЦӨ-1-8 Харагдах байдал-3D /эрэгтэй гар угаах хэсэг/				
	Архитектор		Б.Энхцэцэг	ЕГ Шифр: Б.Д.К-33-02/2024	Масштаб: М1:100
Гүйцэтгэсэн		Б.Энхцэцэг	ТГ Шифр:	Зургийн дугаар: БА-28	Хуудас: 31
Шалгасан		З.Номинцэцэг			

АЦӨ-1-8 ХАРАГДАХ БАЙДАЛ-3D /эрэгтэй бие засах хэсэг/

Ханын плита-2
600x1200мм хэмжээтэй цайвар шаргал өнгөтэй плита байна. Өнгө болон хэмжээг захиалагч болон ашиглагч талуудтай харилцан зөвшилцөж сонголт хийнэ.

Ариун цэврийн цаасны саб
Сайн чанарын хуванцар материалтай цагаан өнгөтэй байна.



Суултуур
Евро стандартад нийцсэн, доош гаргалгаатай сайн чанарын керамик суултуур байна. бидэтэй байна.

Хавтан хаалт
Хавтангаар суултуур хооронд хаалт хийнэ. Хавтан хаалт улбар шар өнгөтэй байна. Хавтанг сонгохдоо шахалт сайтай ус чийгэнд тэсвэртэй байхаар сонгоно. Хавтанг шууд шаланд суулгахгүй 12 см-ын өндөртэй метал суурь хийсний дараа хавтанг шаланд бэхэлж суулгана.

	Өмнөговь аймаг, Даланзадгад сум ЕРӨНХИЙ БОЛОВСРОЛЫН СУРГУУЛИУДЫН АРИУН ЦЭВРИЙН ӨРӨӨНИЙ ЗАСВАР /5-Р СУРГУУЛЬ/ АЦӨ-1-8 Харагдах байдал-3D /эрэгтэй бие засах хэсэг/					
	Архитектор	<i>BS</i>	Б.Энхцэцэг	ЕГ Шифр: Б.Д.К-33-02/2024	Масштаб: M1:100	Огноо: 2024.08
	Гүйцэтгэсэн	<i>BS</i>	Б.Энхцэцэг	ТГ Шифр:	Зургийн дугаар: БА-29	Хуудас: 31
	Шалгасан	<i>BS</i>	Э.Номинцэцэг			

АЦӨ-1-8 ХАРАГДАХ БАЙДАЛ-3D /эрэгтэй бие засах хэсэг/

Ханын плита-2
600x1200мм хэмжээтэй цайвар
шаргал өнгөтэй плита байна.
Өнгө болон хэмжээг захиалагч
болон ашиглагч талуудтай
харилцан зөвшилцөж сонголт
хийнэ.



Хавтан хаалт
Хавтангаар суултуур хооронд
хаалт хийнэ. Хавтан хаалт улбар
шар өнгөтэй байна. Хавтанг
сонгохдоо шахалт сайтай ус
чийгэнд тэсвэртэй байхаар сонгоно.
Хавтанг шууд шаланд суулгахгүй 12
см-ын өндөртэй метал суурь хийсний
дараа хавтанг шаланд бэхэлж
суулгана.



Өмнөговь аймаг, Даланзадгад сум					
ЕРӨНХИЙ БОЛОВСРОЛЫН СУРГУУЛИУДЫН АРИУН ЦЭВРИЙН ӨРӨӨНИЙ ЗАСВАР /5-Р СУРГУУЛЬ/					
АЦӨ-1-8 Харагдах байдал-3D /эрэгтэй бие засах хэсэг/					
Архитектор	<i>Б.Энхцэцэг</i>	Б.Энхцэцэг	ЕГ Шифр: Б.Д.К-33-02/2024	Масштаб: M1:100	Огноо: 2024.08
Гүйцэтгэсэн	<i>Б.Энхцэцэг</i>	Б.Энхцэцэг	ТГ Шифр:	Зургийн дугаар: БА-30	Хуудас: 31
Шалгасан	<i>Э.Номинцэцэг</i>	Э.Номинцэцэг			

АЦӨ-1-8 ХАРАГДАХ БАЙДАЛ-3D /тусгай хэрэгцээт иргэний бие засах хэсэг/



Ханын плита-2
600x1200мм хэмжээтэй цайвар шаргал өнгөтэй плита байна. Өнгө болон хэмжээг захиалагч болон ашиглагч талуудтай харилцан зөвшилцөж сонголт хийнэ.

Баруул
Тусгай хэрэгцээт иргэнд зориулсан зориулалтын баруул суултуурын 2 тал суулгаж өгнө. Шалнаас дээш 450-500мм-ийн өндөрт суулгана

Ариун цэврийн цаасны сав
Сайн чанарын хуванцар материалтай цагаан өнгөтэй байна.

Хавтан хаалт
Хавтангаар суултуур хооронд хаалт хийнэ. Хавтан хаалт улбар шар өнгөтэй байна. Хавтанг сонгохдоо шахалт сайтай ус чийгэнд тэсвэртэй байхаар сонгоно. Хавтанг шууд шаланд суулгахгүй 12 см-ын өндөртэй метал суурь хийсний дараа хавтанг шаланд бэхэлж суулгана.

Суултуур
Тусгай хэрэгцээт иргэний суултуур, бидэтэй байна.

	Өмнөговь аймаг, Даланзадгад сум					
	ЕРӨНХИЙ БОЛОВСРОЛЫН СҮРГУУЛИУДЫН АРИУН ЦЭВРИЙН ӨРӨӨНИЙ ЗАСВАР /5-Р СҮРГУУЛЬ/					
	АЦӨ-1-8 Харагдах байдал-3D /тусгай хэрэгцээт иргэний бие засах хэсэг/					
	Архитектор	<i>BS</i>	Б.Энхцэцэг	ЕГ Шифр: Б.Д.К-33-02/2024	Масштаб: М1:100	Огноо: 2024.08
Гүйцэтгэсэн	<i>BS</i>	Б.Энхцэцэг	ТГ Шифр:	Зургийн дугаар: БА-31	Хуудас: 31	
Шалгасан	<i>BS</i>	Э.Моминцэцэг				