



"ГЭРЭЛТХАШ" ХХК

Баянгол дүүрэг, 3-р хороо, Нарны хороолол, 11-204 тоот
РД: 5085314, Утас: 99108632

ЕГ шифр: ММ-08/2022

ТГ шифр: ГХ-06/2022

Хөвсгөл аймаг, Ханх сум, 3-р баг.

"250 ХҮНИЙ СУУДАЛТАЙ СОЁЛЫН ТӨВ"

/БА-Ажлын зураг/

БОЛОВСРУУЛСАН:

"Гэрэлт хаш" ХХК-ийн
Захирал
Архитектор



/ Э.Содмандах /
/ Э.Содмандах /

Улаанбаатар хот 2022 он

Барилгын ТЭЗҮ, БА зургийн жагсаалт, Барилгын ерөнхий схем, Тайлбар дичиг

Барилгын техник эдийн засгийн үндэслэл

Д/д	Хуудасны нэр	Хэмжих нэгж	Марк	Тайлбар
1	Давхрын тоо	тоо	2	зоорьгүй
2	Хүчин чадал	Хүүхдийн амралтын газар		
3	Барилгажилтын талбай	м ²	-	1030.7
4	Ажлын талбай	м ²	-	1210.0
5	Барилгын эзэлхүүн	м ³	-	5310.8
6	Ашигтай талбай	м ²	-	1127.76
7	K1 Saw/Sаж	-	-	0.93
8	K2 V/Sаж	-	-	4.38

БА зургийн жагсаалт

Д/д	Хуудасны нэр	Марк	Хуудас
1	Нүүр хуудас /БА-Ажлын зураг/		
2	Барилгын ТЭЗҮ, БА зургийн жагсаалт, Барилгын ерөнхий схем, Тайлбар дичиг	БА	1
3	1-р давхрын байгуулалт		2
4	2-р давхрын байгуулалт		3
5	Паркет хана, заалны дээврийн байгуулалт		4
6	Дээврийн байгуулалт		5
7	Байгуулалтын хэсэглэл-1		6
8	Байгуулалтын хэсэглэл-1, Хэсэгчилсэн огтлол		7
9	Байгуулалтын хэсэглэл-2		8
10	Байгуулалтын хэсэглэл-3		9
11	Байгуулалтын хэсэглэл-4, 5		10
12	Байгуулалтын хэсэглэл-6, 7		11
13	Байгуулалтын хэсэглэл-8, 9		12
14	Байгуулалтын хэсэглэл-10		13
15	Огтлол 1-1 /тэнхлэг 1-7/		14
16	Огтлол 2-2 /тэнхлэг 1-7/		15
17	Огтлол 3-3 /тэнхлэг А-Е/		16
18	Огтлол 4-4 /тэнхлэг А-Е/		17
19	Огтлолын хэсэглэл-1-5		18
20	Огтлолын хэсэглэл-6-8		19
21	Нүүр тал /тэнхлэг 1-7/		20
22	Нүүр тал /тэнхлэг 7-1/		21
23	Нүүр тал /тэнхлэг А-Е/		22
24	Нүүр тал /тэнхлэг Е-А/		23
25	Хаалга, цонх, шилэн фасадны гоёлын гилсэн хүрээ, цонхны члүүн тавцан		24
26	Барилгын дээврийн самбар, хөмсөг, баганы гоёлын гилсэн хүрээ		25
27	Хаалганы түүвэр, модорхойлолт		26
28	Цонх, шилэн фасадны түүвэр, модорхойлолт		27
29	1-р давхрын шалны байгуулалт, заслалын модорхойлолт		28
30	1-р давхрын шалны хэсэглэл		29
31	2-р давхрын шалны байгуулалт, заслалын модорхойлолт		30

БА зургийн жагсаалт

Д/д	Хуудасны нэр	Марк	Хуудас
32	2-р давхрын шалны хэсэглэл		31
33	Заалны ханын дэлгээс-1, 3 /Дэл-1, 3/		32
34	Заалны ханын дэлгээс-2, 4 /Дэл-2, 4/		33
35	1-р давхрын дүүжин таазны байгуулалт		34
36	1-р давхрын дүүжин таазны хэсэглэл-1-4		35
37	УГДТ-1 Хэсэглэл-5		36
38	2-р давхрын дүүжин таазны байгуулалт		37
39	2-р давхрын дүүжин таазны хэсэглэл-6, 7		38
40	2-р давхрын дүүжин таазны хэсэглэл-8, 9		39
41	1-р давхрын хана, шаланд гарах нүхний байгуулалт		40
42	2-р давхрын хана, шаланд гарах нүхний байгуулалт		41
43	2-р давхрын хучилтанд гарах нүхний байгуулалт		42
44	1-р давхрын технологийн байгуулалт		43
45	2-р давхрын технологийн байгуулалт		44

Барилгын ерөнхий схем

1-р давхрын схем M1:500

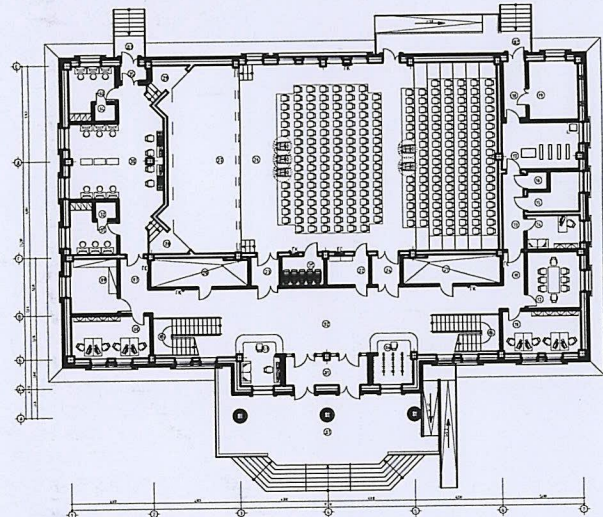

Огтлолын схем-1 M1:500

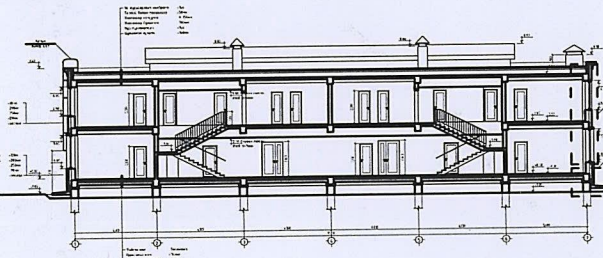

2-р давхрын схем M1:500

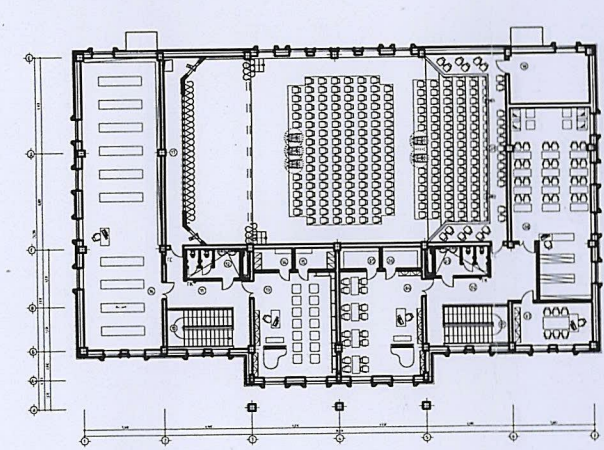

Огтлолын схем-2 M1:500

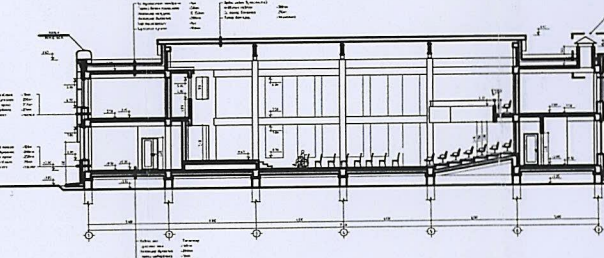

Анхааруулга:

Барилгын төмөр болон модон хийцийг эвэрлэлт, шаталт, өмхрөлт, ялзралт, мөөгөнцрөөс хамгаалах арга хэмжээг холбогдох норм дүрмүүдэд заасны дагуу авсан байх шаардлагатай. Барилгын зураг төслийг боловсруулахдаа, барилга угсралтын ажлыг дулааны улиралд гүйцэтгэхээр тусгасан бөгөөд, хэрэв хүйтний улиралд хийх бол холбогдох норм дүрмийн заалтыг мөрдлөгө болгоно. Гадна заслалын ажлыг хүйтний улиралд гүйцэтгэхийг хатуу хориглоно.

Ерөнхий хэсэг

Хөвсгөл аймаг, Ханх сум, 3-р багийн нутаг дэвсгэрт баригдах барилга нь: Мэргэжлийн хурлаар Загвар зураг төсөл нь хэлэлцэгдэн батлагдаж гарсан. Инженер геологийн дүгнэлтийг үндсэн барилга бүтээцийн ажлын хөдөллийн 8 балл-д төлөвлөн гүйцэтгэв. Бүх гадна шугам сүлжээний зургийг өгөгдсөн техникийн нөхцөл нарийвчилсан тооцоо, техникийн өгөгдөл шийдэл, тайлбарыг хэсэгтэй.

Байгаль цаг уурын үндсэн өгөдлүүд:

- Газар хөдлөлийн балл: 8 балл
 - Гадна агаарын тооцооны температур: -32.2°C
 - Хамгийн хүйтэн 3 хоног: -30.4°C
 - Хамгийн хүйтэн 5 хоног: -30.4°C
 - Цасны ачаалал: 70кг/м²
 - Салхины ачаалал: 2
 - Галын ангилалын категор: 2
 - Галд тэсвэржилтийн зэрэг: 2
- байх ба хөрсний геологийн бүтэц, даацыг барилга бүтээцийн зур

Барилгын үндсэн хийцлэл

- Уг барилга нь тэнхлэгээрээ 35.2*24.2м хэмжээтэй зоорьгүй, 2 дахь давхрын үндсэн хийцлэл нь:
- Цутгамал төмөр бетон араг, хөндий баганаан суурь, цуцлуулан эрдэс хөвөн, сандвичин хучилттай
 - Цутгамал төмөр бетон 2 марштай шатны 2 хонгилтой.
 - Гадна хана нь 1-р давхартаа хөнгөн блок дүүргэгч ханыг гал дэмжээгч нягттай EPS хөвсөнцөр хавтангаар дулаалж, өнгөлгөөний 2-р давхартаа хөнгөн блок дүүргэгч ханыг гал дэмжээгч EPS хөвсөнцөр хавтангаар дулаалсан
 - Барилгын 1-р давхрын шалыг доод талаас нь гал дэмжээгч EPS хөвсөнцөр хавтангаар дулаалж, тортой шавардага.

Архитектур төлөвлөлт

Барилгын 1-р давхарлуу үндсэн 2, туслах 2, аваарын 1, нийт 5 орцонд бүтэцтэй. Үндсэн орц гарцын хэсэгт гадна довжоо, ХБИ-н пандус төлөвлөж, шатны хонгилд хүрэх болонжтой. 1-р давхрын хөлийн хонгил, эр эм ариун цэврийн өрөө, ажлын өрөө тасалгаа, инженер бэлтгэл өрөө, болон 250 хүнийг суудалтай заалны хэсгээрүү орох 1-р давхрын №20, 21 АЦӨрөө нь тэргэнцэртэй ХБИ-д зорьсон өргөнтэйгөөр төлөвлөв. Бусад өрөө тасалгааны хаалга нь БНБД-Шатны хонгил нь барилгын 1-р давхраас 2-р давхарт гарахаар төлөвлөгдсөн. Барилгын 2-р давхарт хоёр жигүүрийн хонгил, шатны хонгил, судлах музей, номын сан, ажлын өрөө, буюу, дууны сургалтын хэсэг төлөвлөгдсөн. Барилгын дээвэрлүү гадна сжлын төмөр шатаар гарна.

Довжоо, Шат, Ажлын шат:

Гадна довжоо нь ХБИ-н шаардлагын дагуу 1:12 налуутай 2 марш өндөрт хоёр түвшний баруулайт хашлага хайстай төлөвлөгдсөн бүхий төмөр барилтай байна. Гадна довжооны хэсэглэлийг БА-05 Барилгын туслах 2 орц гарцанд 900мм түвшинд хашлага хайст налуутай 1 марш бүхий ажлын пандустай. Туслах орц гарцын хэсэг барилгад үндсэн 2 шат төлөвлөгдсөн. Шат нь энгийн хүний түвшний баруулайт ба 700мм, 900мм төвшинд баруул суурьлагд босоо хийцлэлтэй, хаших хийц хоорондын зай нь 150мм ихгүй байх үз. Ажлын шат нь барилгын гадна талд ул төлөвлөгдсөн. Ажлын шат бусад гэмтлээс хамгаалах арга хэмжээг холбогдох стандарт, БНБД-н хэсэглэлийг БА-05 хуудаснаас үз.

Ариун цэврийн өрөө:

Уг барилгын 1, 2-р давхарт тус бүр эр эм ариун цэврийн өрөө нь тэргэнцэртэй ХБИ, тулгуур эрхтний ХБИ-д дорцуулсан төмөр моноглогдсон. АЦӨ-ний хэсэглэлийг БА-11, 12 хуудаснаас үз.

Гадна хана:

Гадна хана нь 1-р давхартаа хөнгөн блок дүүргэгч ханыг гал дэмжээгч нягттай EPS хөвсөнцөр хавтангаар дулаалж, өнгөлгөөний тоосгоор өнгөлсөн. 2-р давхартаа хөнгөн блок дүүргэгч ханыг гал дэмжээгч 200мм V=25кг/м³ нягттай EPS хөвсөнцөр хавтангаар дулаалсан. Гадна хэсэглэлийг БА-02-05, 14-19 хуудаснаас үз.

Тайлбар бичиг

Марк	Хуудас
ЛНЫ ХЭСЭГЛЭЛ	31
ЭЛГЭЭС-1, 3 /Дэл-1, 3/	32
ЭЛГЭЭС-2, 4 /Дэл-2, 4/	33
УЖИН ТААЗНЫ БАЙГУУЛАЛТ	34
УЖИН ТААЗНЫ ХЭСЭГЛЭЛ-1-4	35
Л-5	36
УЖИН ТААЗНЫ БАЙГУУЛАЛТ	37
УЖИН ТААЗНЫ ХЭСЭГЛЭЛ-6, 7	38
УЖИН ТААЗНЫ ХЭСЭГЛЭЛ-8, 9	39
НА, ШАЛАНД ГАРАХ НҮХНИЙ БАЙГУУЛАЛТ	40
НА, ШАЛАНД ГАРАХ НҮХНИЙ БАЙГУУЛАЛТ	41
ЧИЛТАНД ГАРАХ НҮХНИЙ БАЙГУУЛАЛТ	42
ХНОЛОГИЙН БАЙГУУЛАЛТ	43
ХНОЛОГИЙН БАЙГУУЛАЛТ	44

2-р давхрын схем М1:500

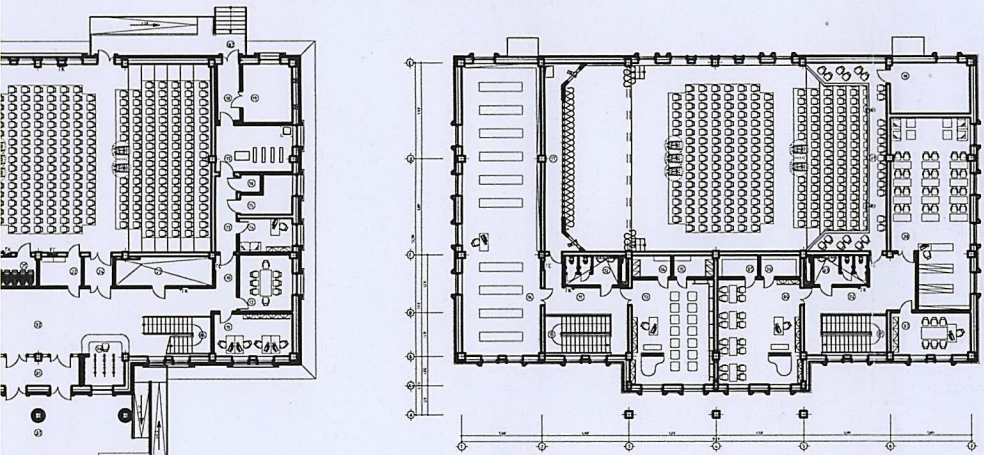

Огтлолын схем-2 М1:500

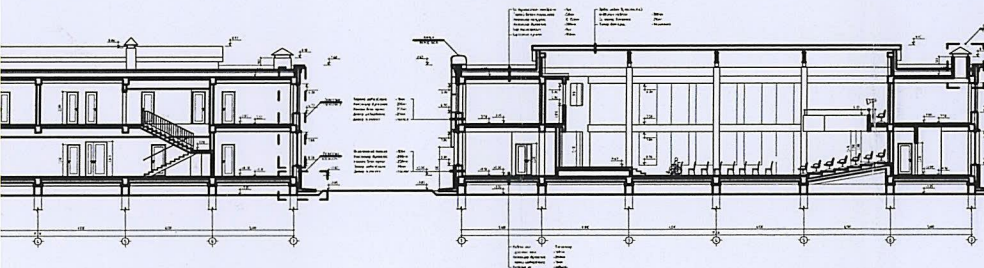

Хийцийг эвэрлэлт, шаталт, өмхрөлт, ялзралт, мөөгөнцрөөс болдог норм дүрмүүдэд заасны дагуу авсан байх шаардлагатай. Өвчрүүлэхдээ, барилга угсралтын ажлыг дулааны улиралд, хэрэв хүйтний улиралд хийх бол холбогдох норм дүрмийн улиралд гүйцэтгэхийг хатуу хориглоно.

Ерөнхий хэсэг

Хөдсгөл аймаг, Ханх сум, 3-р багийн нутаг дэвсгэрт баригдах "250 ХҮНИЙ СУУДАЛТАЙ СОЁЛЫН ТӨВ"-н барилга нь: Мэргэжлийн хурлаар Загвар зураг төсөл нь хэлэлцэгдэн батлагдаж, Архитектур төлөвлөлтийн даалгавар гарсан. Инженер геологийн дүгнэлтийг үндсэн барилга бүтээцийн ажлын зураг төслийг цэвдэгтэй хөгсөнд, газар хөдлөлийн 8 балл-д төлөвлөн гүйцэтгэв. Бүх гадна шугам сүлжээний зургийг өгөгдсөн техникийн нөхцлийн шаардлагын дагуу боловсруулсан ба нарийвчилсан тооцоо, техникийн өгөгдөл шийдэл, тайлбарыг хэсэг тус бүрийн зургаас үзнэ.

Байгаль цаг уурын үндсэн өгөдлүүд:

-Газар хөдлөлийн балл:	8 балл
-Гадна агаарын торцооны температур:	
Хамгийн хүйтэн 3 хоног	-32.2°C
Хамгийн хүйтэн 5 хоног	-30.4°C
-Цасны ачаалал:	70кг/м ²
-Салхины ачаалал:	23кг/м ²
-Галын ангилалын категор:	2
-Галд тэсвэржилтийн зэрэг	2

байх ба хөрсний геологийн бүтэц, даацыг барилга бүтээцийн зурагт үзнэ.

Барилгын үндсэн хийцлэл

Уг барилга нь тэнхлэгээрээ 35.2*24.2м хэмжээтэй зорьгүй, 2 давхар барилга.

Барилгын үндсэн хийцлэл нь:

- Цутгамал төмөр бетон араг, хөндий баганан суурь, цутгамал хучилттай, заалны хэсэгт 300мм зузаан эрдэс хөвөн, сендвичин хучилттай
- Цутгамал төмөр бетон 2 марштай шатны 2 хонгилтой.
- Гадна хана нь
 - 1-р давхартаа хөнгөн блок дүүргэгч ханыг гал дэмждэггүй, 200мм зузаан, V=25кг/м³ нягттай EPS хөөсөнцөр хавтангаар дулаалж, өнгөлгөөний тоосгоор өнгөлсөн.
 - 2-р давхартаа хөнгөн блок дүүргэгч ханыг гал дэмждэггүй 200мм зузаан, V=25кг/м³ нягттай EPS хөөсөнцөр хавтангаар дулаалсан
- Барилгын 1-р давхрын шалыг доод талаас нь гал дэмждэггүй 200мм зузаан, V=35кг/м³ нягттай EPS хөөсөнцөр хавтангаар дулаалж, тортой шавардага хийсэн.

Архитектур төлөвлөлт

Барилгын 1-р давхарлуу үндсэн 2, туслах 2, аваарын 1, нийт 5 орц, гарцаар орно. Үндсэн орц гарцын хэсэгт гадна довжоо, ХБИ-н пандус төлөвлөгдсөн ба гонхоор дамжин хөлийн хэсэг, хонгил, шатны хонгилд хүрэх боломжтой. 1-р давхрын хөлийн хэсгээс хоёр жигүүрийн хонгил, шатны хонгил, эр эм ариун цэврийн өрөө, ажлын өрөө тасалгаа, инженер техникийн өрөө тасалгаа, заалны арын бэлтгэл өрөө, болон 250 хүний суудалтай заалны хэсгээрүү орохоор төлөвлөгдсөн. 1-р давхрын №20, 21 АЦӨрөө нь тэргэнцэртэй ХБИ-д зориулж тоноглогдсон ба хаалгын 1000мм өргөнтэйгөөр төлөвлөв. Бусад өрөө тасалгааны хаалга нь БНБД-н төлөвлөгдсөн. Шатны хонгил нь барилгын 1-р давхраас 2-р давхарт гарахаар төлөвлөгдсөн 2 марштай 2 жигүүрт 2ш төлөвлөгдсөн. Барилгын 2-р давхарт хоёр жигүүрийн хонгил, шатны хонгил, эр эм ариун цэврийн өрөө, орон нутаг судлах музей, номын сан, ажлын өрөө, бужиг, дууны сургалтын танхим, заалны лодж, тайзны техникийн хэсэг төлөвлөгдсөн. Барилгын дээвэрлүү гадна ажлын төмөр шатаар гарна.

Довжоо, Шат, Ажлын шат:

Гадна довжоо нь ХБИ-н шаардлагын дагуу 1:12 налуутай 2 марш бүхий пандустай ба шалнаас 700, 900мм өндөрт хоёр түвшний барууштай хашлага хайстай төлөвлөгдсөн. Хашлага хайс нь эвэрдэггүй хийцлэл бүхий төмөр барилттай байна. Гадна довжооны хэсгэлэлийг БА-06-09 хуудаснаас үз. Барилгын туслах 2 орц гарцанд 900мм түвшинд хашлага хайс төлөвлөгдсөн. Мөн туслах орц гарцанд 1:8 налуутай 1 марш бүхий ажлын пандустай. Туслах орц гарцын хэсгэлэлийг БА-08, 09 хуудаснаас үз. Уг барилгад үндсэн 2 шат төлөвлөгдсөн. Шат нь энгийн хүнд болон бага насны хүүхдэд зориулсан 2 түвшний барууштай ба 700мм, 900мм төвшинд баруул суурьлагдана. 2 төвшний баруул бүхий хашлага нь босоо хийцлэлтэй, хаших хийц хоорондын зай нь 150мм ихгүй байна. Шатны хэсгэлэлийг БА-10 хуудаснаас үз. Ажлын шат нь барилгын гадна талд ил төлөвлөгдсөн. Ажлын шатны хийцлэл нь төмөр тул эвэрлэлт болон бусад гэмтлээс хамгаалах арга хэмжээг холбогдох стандарт, БНБД-д заасны дагуу авна. Ажлын шатны хэсгэлэлийг БА-05 хуудаснаас үз.

Ариун цэврийн өрөө:

Уг барилгын 1, 2-р давхарт тус бүр эр эм ариун цэврийн өрөө тасалгаа төлөвлөгдсөн. 1-р давхрын АЦӨ нь тэргэнцэртэй ХБИ, тулгуур эрхэтний ХБИ-д дориулсан тоноглогоор тоноглогдсон. АЦӨ-ний хэсгэлэлийг БА-11, 12 хуудаснаас үз.

Гадна хана:

Гадна хана нь 1-р давхартаа хөнгөн блок дүүргэгч ханыг гал дэмждэггүй, 200мм зузаан, V=25кг/м³ нягттай EPS хөөсөнцөр хавтангаар дулаалж, өнгөлгөөний тоосгоор өнгөлсөн. 2-р давхартаа хөнгөн блок дүүргэгч ханыг гал дэмждэггүй 200мм зузаан, V=25кг/м³ нягттай EPS хөөсөнцөр хавтангаар дулаалсан. Гадна ханын хэсгэлэлийг БА-02-05, 14-19 хуудаснаас үз.

Ариун цэврийн өрөө:

Уг барилгын 1, 2-р давхарт тус бүр эр эм ариун цэврийн өрөө тасалгаа төлөвлөгдсөн. 1-р давхрын АЦӨ нь тэргэнцэртэй ХБИ, тулгуур эрхэтний ХБИ-д дориулсан тоноглогоор тоноглогдсон. АЦӨ-ний хэсгэлэлийг БА-11, 12 хуудаснаас үз.

Гадна хана:

Гадна хана нь 1-р давхартаа хөнгөн блок дүүргэгч ханыг гал дэмждэггүй, 200мм зузаан, V=25кг/м³ нягттай EPS хөөсөнцөр хавтангаар дулаалж, өнгөлгөөний тоосгоор өнгөлсөн. 2-р давхартаа хөнгөн блок дүүргэгч ханыг гал дэмждэггүй 200мм зузаан, V=25кг/м³ нягттай EPS хөөсөнцөр хавтангаар дулаалсан. Гадна ханын хэсгэлэлийг БА-02-05, 14-19 хуудаснаас үз.

Дотор хана:

Техникийн өрөө, үйл ажиллагааны чиглэл өөр өрөө тасалгаа, шатны хонгил, үзвэрийн заалны хана нь 250мм хөнгөн блокон өрлөг, өрөө тусгаарлах хана, хамар хана нь 150мм хөнгөн блокон өрлөг байх ба хоёр талаас нь 20мм зузаантай сайжруулсан шавардага хийж заслалын дагуу өнгөлнө.

1-р давхрын шал:

Барилгын 1-р давхрын шалыг доод талаас нь гал дэмждэггүй 200мм зузаан, V=35кг/м³ нягттай EPS хөөсөнцөр хавтангаар дулаалж, тортой шавардага хийсэн. Өрөө тасалгааны зориулалт, үйл ажиллагаа чиглэлээс шалтгаалан үндсэн шалны заслалыг БА-28, 30 зүрийн дагуу угсарна. 1-р давхрын шалны дулаалгын хэсгэлэлийг БА-29 хуудаснаас, 2-р давхрын шалны хэсгэлэлийг БА-31 хуудаснаас үз.

Дээвэр, парпет хана:

Барилгын хучилт нь 160мм зузаантай төмөр бетон цутгамал хучилт байх ба 300мм зузаантай, галд шатдаггүй, 25кг/м³ нягттай, EPS хөөсөнцөр хавтангаар дулаалж технологийн дагуу ус тусгаарлалт хийнэ. Барилгын парпет хана нь 150мм зузаантай цутгамал төмөр бетон хана байхаар төлөвлөгдсөн. Заалны дээвэр нь 200мм эрдэс хөвөн дуулаалгатай сендвичин хавтан байна. Дээврийн бүтэц, парпет ханын хэсгэлэлийг БА-14-19 хуудаснаас үз.

Хаалга цонх, шилэн фасад:

Бүх хаалга, цонх, шилэн фасадыг БА-02, 03, 20-27 хуудсанд үзүүлсэн ерөнхий схем зургийн дагуу хийнэ. Хаалга цонхны түүвэр, тодорхойлолын зурагт, хаалга цонхны хананд гарах /суух/ нүхний хэмжээ, хаалга цонхны хэмжээг заасан. Бүх хаалга, цонх, шилэн фасад нь одоо мөрдөгдөж буй MNS-5802, MNS-5874, MNS-5830 шаардлагыг хангасан байна. Бүх цонх, шилэн фасад нь металл армтай, 3 давхар шиллэгээтэй вакум цонх, шилэн фасад байна.

Гадна заслал:

Гадна заслалыг БА-20-25 хуудсанд заасны дагуу хийнэ. Зурагт заасны дагуу барилгын эргэн тойрны цоклын хананд хэсэгчилсэн чулуун өнгөлгөө хийнэ. Гадна өнгөлгөөний тоосго шаргал өнгийн Орос тоосго байна. Гадна талд гарсан барилгын дээврийн хүрээ хаалга болон цонхны гоёлын хүрээг галд шатдаггүй гилсэн материалаар хийнэ. Хаалга, цонх, шилэн фасадны гоёлын гилсэн хүрээ, цонхны чулуун тавцангийн хэсгэлэлийг БА-24 хуудаснаас үз. Барилгын дээврийн самбар, хөмсөг, баганы гоёлын гилсэн хүрээний хэсгэлэлийг БА-25 хуудаснаас үз.

Дотор заслал:

- Дотор заслалыг БА-28, 30 хуудсанд заасны дагуу хийнэ. Заслалын тодорхойлолтонд нөөц аваагүй болно.
- Шалны төрлийг "Таних тэмдэг" хэсгээс нарийвчлан тодорхойлно.
 - Таазны эмүльс нь цагаан өнгөтэй байна.
 - Хананы эмүльсний өнгө, загварыг захиалагч сонгоно.
 - УГДТ: Уналттай гилсэн дүүжин тааз. УГДТ нь Си төмөр армтай 12мм зузаантай, хоёр давхар гилсэн дүүжин тааз байна /БА-34-39 хуудаснаас үз/.
 - АЦӨ-ДТ: Ариун цэврийн өрөөний дүүжин тааз. АЦӨ-ДТ нь 300*300мм, ус чийгэнд тэсвэртэй, эвэрдэггүй төмөр армтай, дүүжин тааз байна /БА-34-39 хуудаснаас үз/.
 - ТБудаг: Тосон будаг
 - ХПлмта: Хананы плмта
 - АХавтан: Акустик эсги хавтан /2400*1200мм/
- Үзвэрийн заал болон заалны орц гарцын өрөөний ханад дуу тусгаарлах акустик хавтан хавтан төлөвлөсөн. Заалны акустик хавтангийн зураглалыг БА-32, 33 хуудаснаас үз. 1, 2-р даврын дүүжин таазны зураглалыг БА-34-39 хуудаснаас үз

Хөдсгөл аймаг, Ханх сум, 3-р баг.					
"250 ХҮНИЙ СУУДАЛТАЙ СОЁЛЫН ТӨВ"					
Барилгын ТЭЗҮ, БА зургийн жагсаалт, Барилгын ерөнхий схем, Тайлбар бичиг					Үе шат:
Архитектор	Э.Содмандах	ЕГ Шифр:	ММ-08/2022	Масштаб:	1:
Гүйцэтгэгч	Ж.Жаргал	ТГ Шифр:	ГХ-06/2022	Зургийн дугаар:	БА-01
Шалгасан	Э.Содмандах			Огноо:	2022
				Хуудас:	44



1-р давхрын байгуулалт М1:100

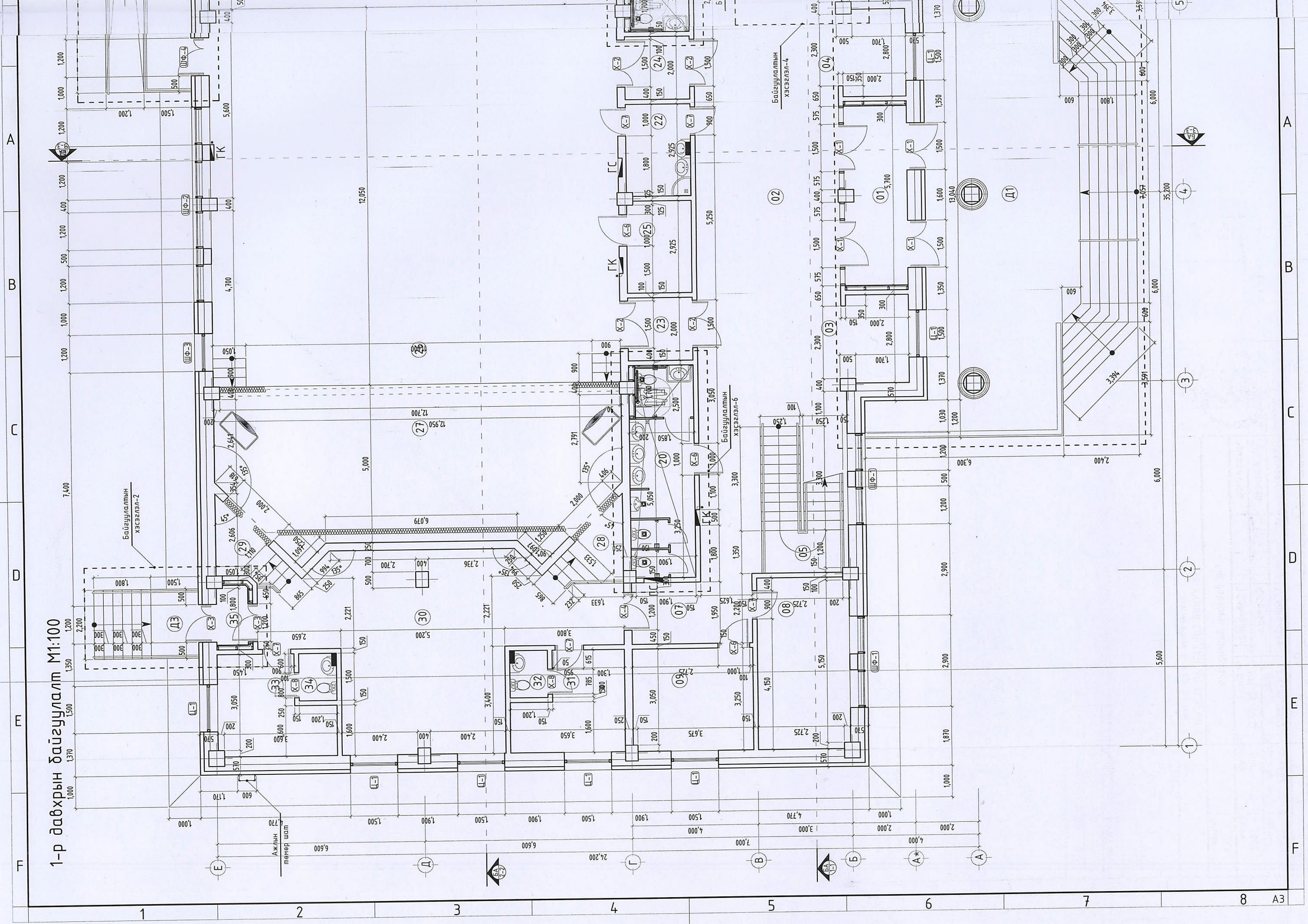

Байгуулалтын
хэсгэл-2

Байгуулалтын
хэсгэл-4

Байгуулалтын
хэсгэл-6

Ажлын
мөчөө шал
1:770

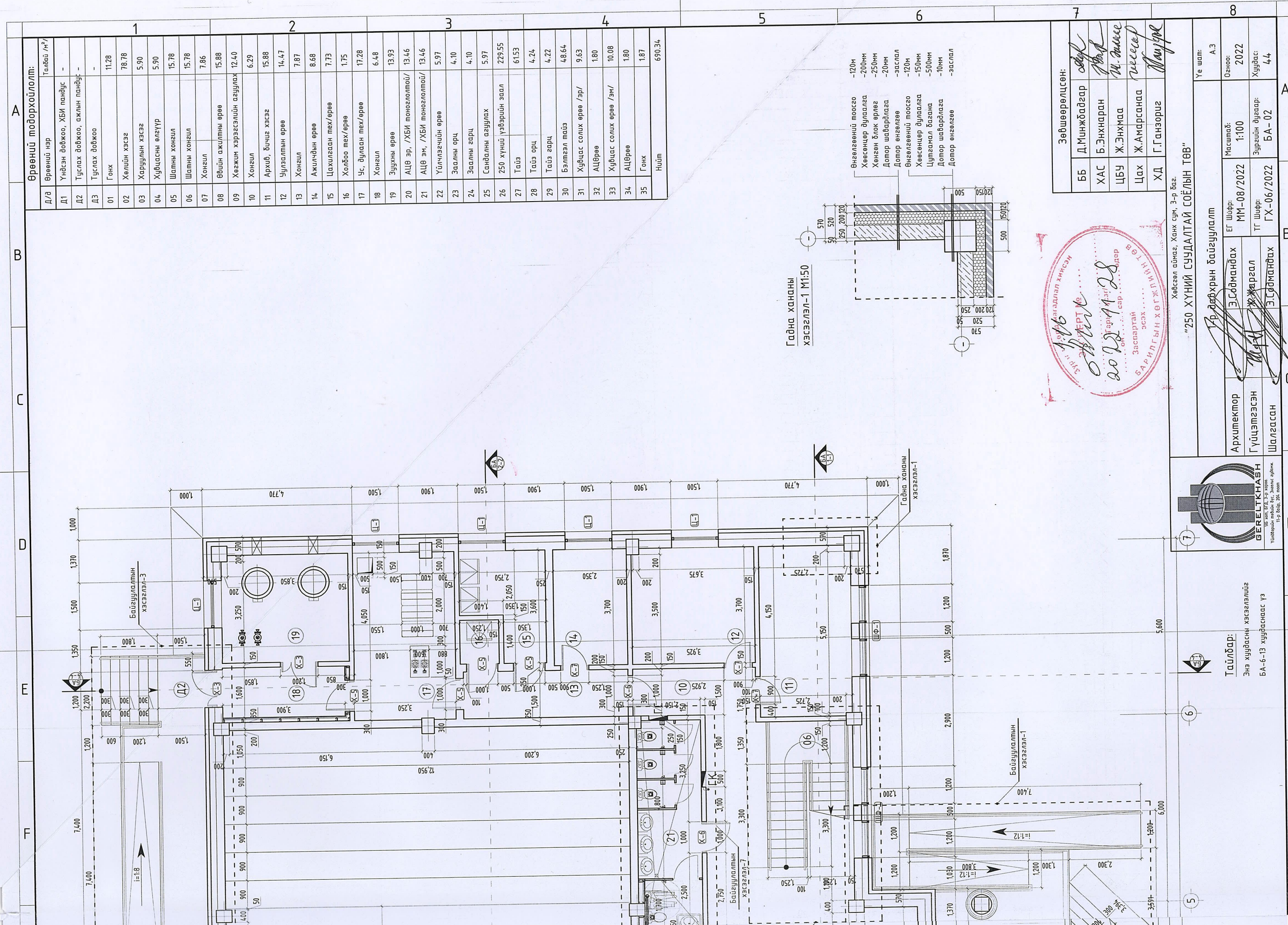

Гадна хандны хэсгэлэл-1 М1:50

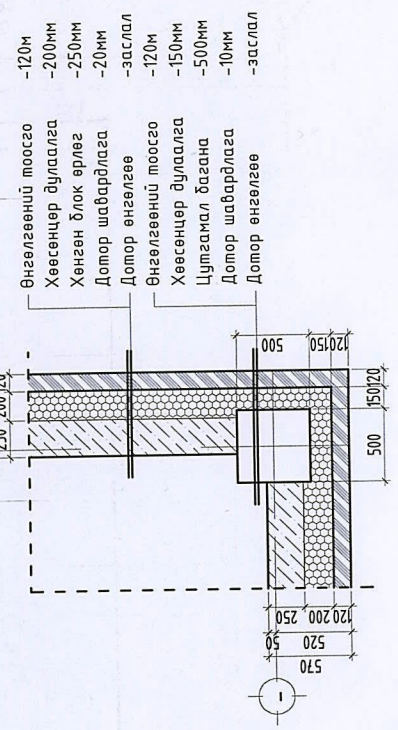

Зөвшөөрөгчсөн:	
ББ	Д.Минжадгар
ХАС	Б.Энхнаран
ЦБУ	Ж.Энхмаа
Цах	Ж.Амарсанаа
ХД	Г.Ганзориг

Хөвсгөл аймаг, Ханх сум, 3-р баг.

"250 ХҮНИЙ СУУДАЛТАЙ СОЁЛЫН ТӨВ"

Архитектор		Гүйцэтгэгсэн		Шалгасан	
Э.Сэвдмандах		Ж.Жаргал		Э.Сэвдмандах	
ЕГ Шифр:	ММ-08/2022	ТГ Шифр:	ГХ-06/2022	Масштаб:	1:100
Архитектор	Э.Сэвдмандах	Гүйцэтгэгсэн	Ж.Жаргал	Зургийн дугаар:	БА-02
Шалгасан	Э.Сэвдмандах	Шалгасан	Э.Сэвдмандах	Хуудас:	44
Урьдчилсан байгуулалт			Уе шам:	А3	
Огноо:			2022		

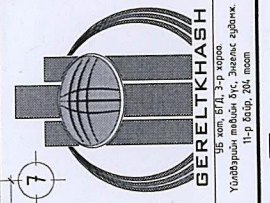

Тайлбар:
Энэ хувьдасны хэсгэлэлийг
БА-6-13 хуудаснаас үз

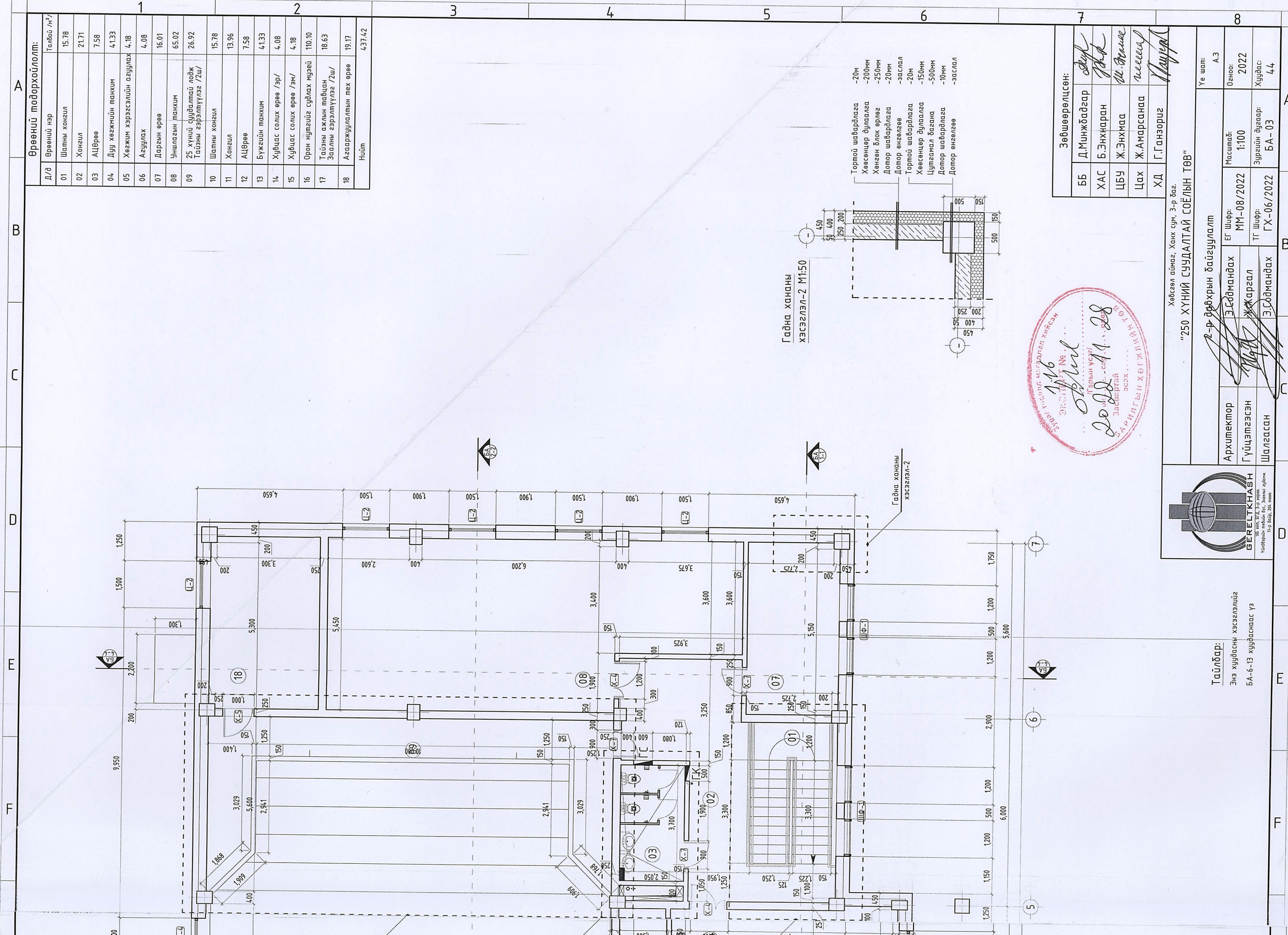

Өрөөний тодорхойлолт:	
Д/В	Өрөөний нэр
01	Шатны хонгил
02	Хонгил
03	АЦӨрөө
04	Дуу хөгжмийн танхим
05	Хөгжим хэрэгсэлийн агуулах
06	Агуулах
07	Дарзны өрөө
08	Уншлагын танхим
09	25 хүний судалмал лодж
10	Шатны хонгил
11	Хонгил
12	АЦӨрөө
13	Бүжгийн танхим
14	Хувцас солих өрөө /эр/
15	Хувцас солих өрөө /эм/
16	Орон нутгийг судлах музей
17	Тайзны ажлын тавцан
18	Тайзны гэрэлмүүлэг /2ш/
18	Агааржуулалтын тех өрөө
Нийт	
437.42	

Гадна хананы хэсэглэл-2 М1:50

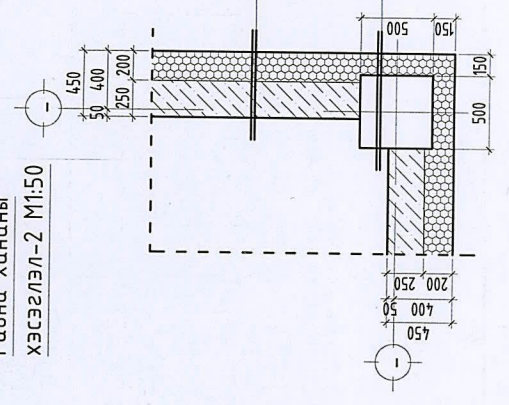

- Тортой шаварлага -20м
- Хөвсөнцөр думалга -200мм
- Хөнгөн блок өрлөг -250мм
- Дотор шаварлага -20мм
- Дотор өнгөлгөө -заслал
- Тортой шаварлага -20м
- Хөвсөнцөр думалга -150мм
- Цутгамал багана -500мм
- Дотор шаварлага -10мм
- Дотор өнгөлгөө -заслал



Зөвшөөрөгдсөн:	
ББ	Д.Минжабгар
ХАС	Б.Энхнаран
ЦБУ	Ж.Энхмаа
Цах	Ж.Амарсанаа
ХД	Г.Ганзориг

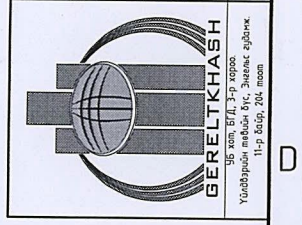

Тайлбар:
Энэ хувцасны хэсэглэлийг
БА-6-13 хувцаснаас үз

Хөвсгөл аймаг, Ханх сум, 3-р баг.
"250 ХҮНИЙ СУУДАЛТАЙ СОЁЛЫН ТӨВ"

Архитектор	Э.Содмандах	ЕГ Шифр:	ММ-08/2022	Масштаб:	1:100	Огноо:	2022
Гүйцэтгэсэн	Ж.Жаргал	ТГ Шифр:	ГХ-06/2022	Зургийн дугаар:	БА-03	Хуудас:	44
Шалгасан	Э.Содмандах						

Үе шалт:
А.З

Парпет хана, заалны дээврийн байгуулалт М1:100

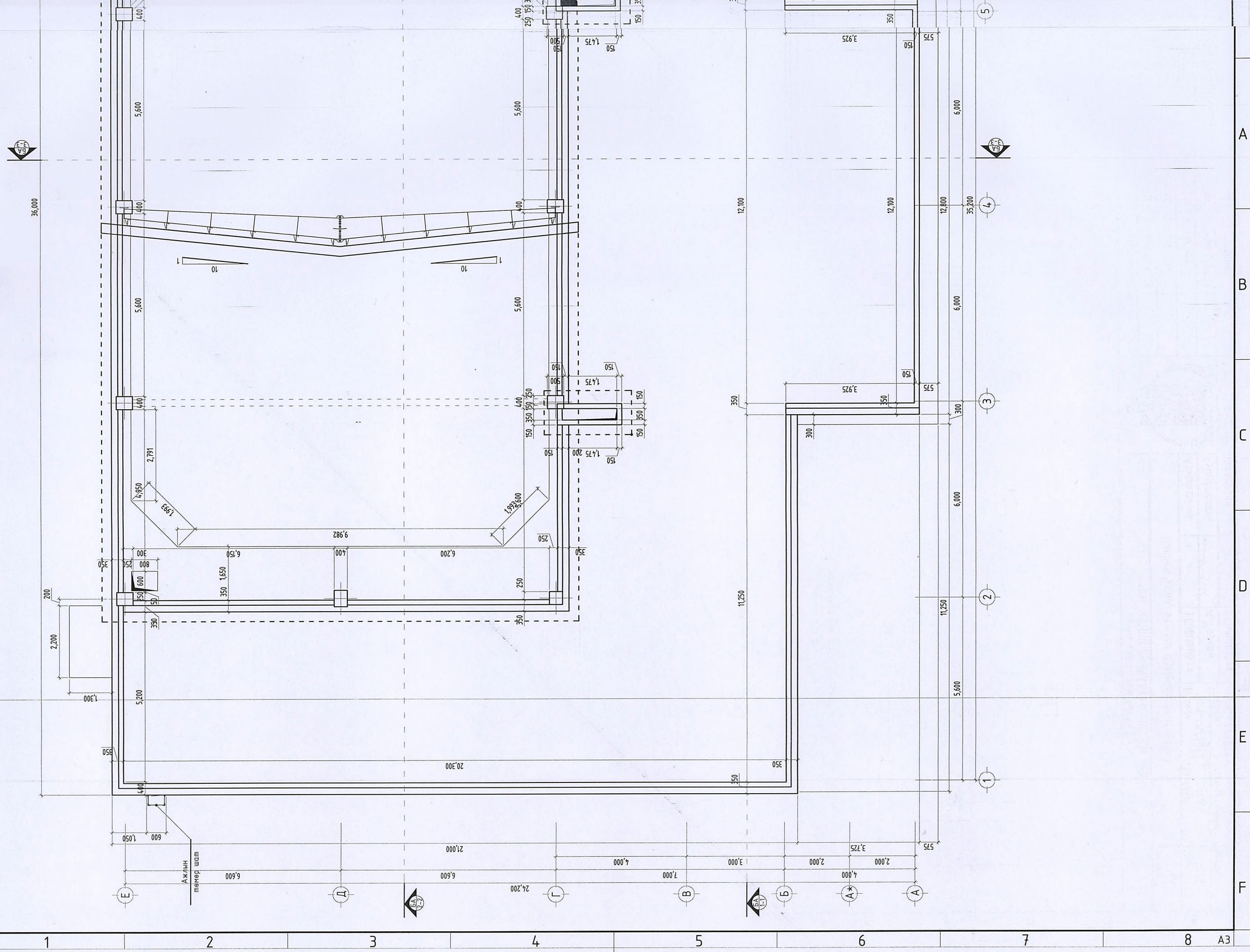

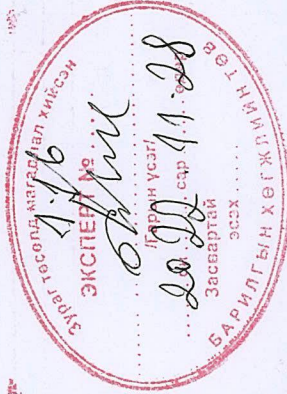
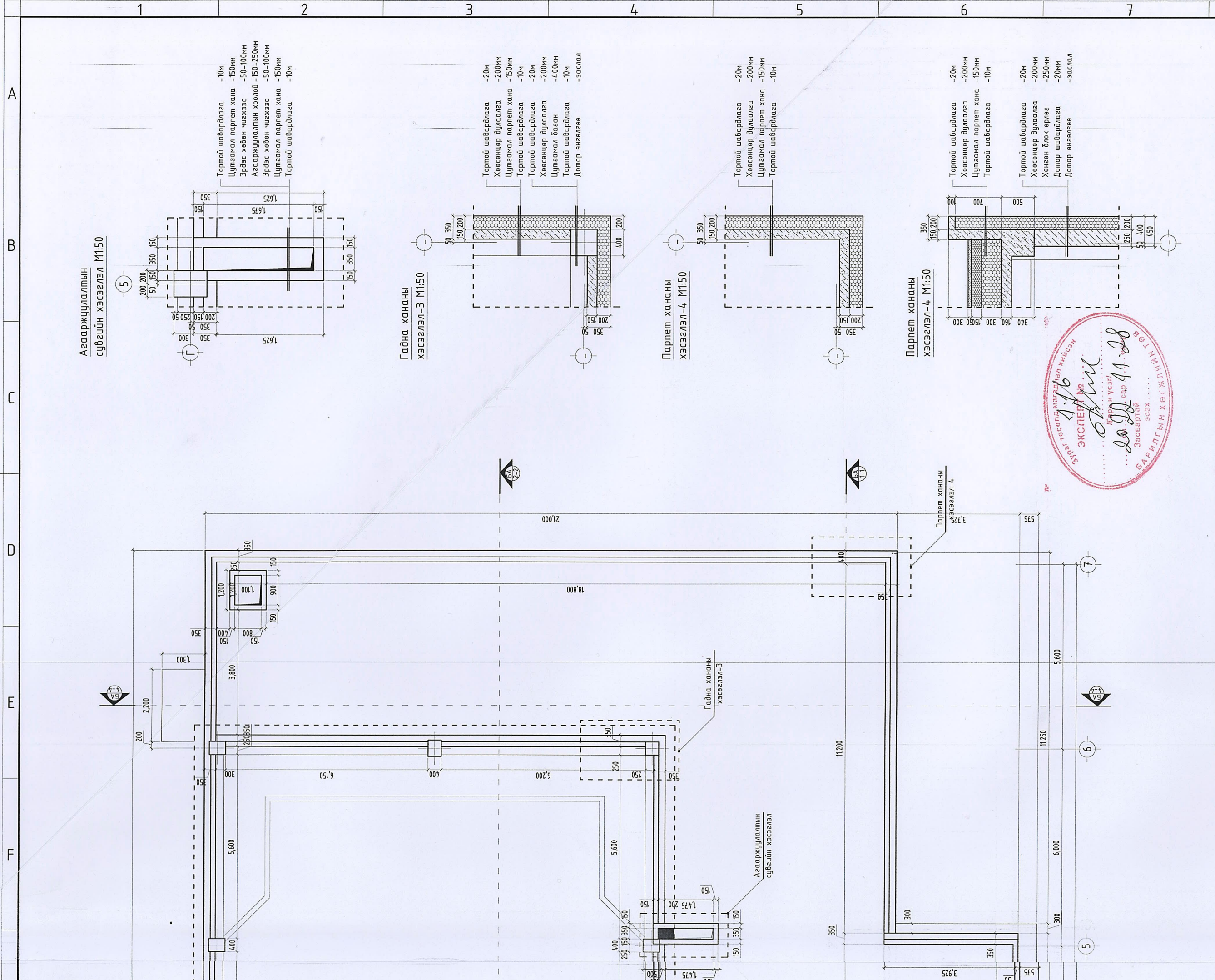

Зөвшөөрөлцсөн:

ББ	Д.Минжидбаатар	<i>Signature</i>
ХАС	Б.Энхнаран	<i>Signature</i>
ЦБУ	Ж.Энхмаа	<i>Signature</i>
Цах	Ж.Амарсанаа	<i>Signature</i>
ХД	Г.Ганзориг	<i>Signature</i>

Архитектор	Э.Содмандах	ЕГ Шифр:	ММ-08/2022	Масштаб:	1:100	Огноо:	2022	Үе шат:	А.3
Гүйцэтгэгсэн	Ж.Жаргал	ТГ Шифр:	ГХ-06/2022	Зургийн дугаар:	БА-04	Хуудас:	44		
Шалгасан	Э.Содмандах								

Тайлбар:
Энэ хуудасны хэсэглэлийг
БА-6-13 хуудаснаас үз

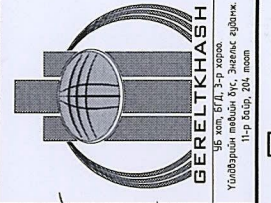

Дээврийн байгуулалт М1:100

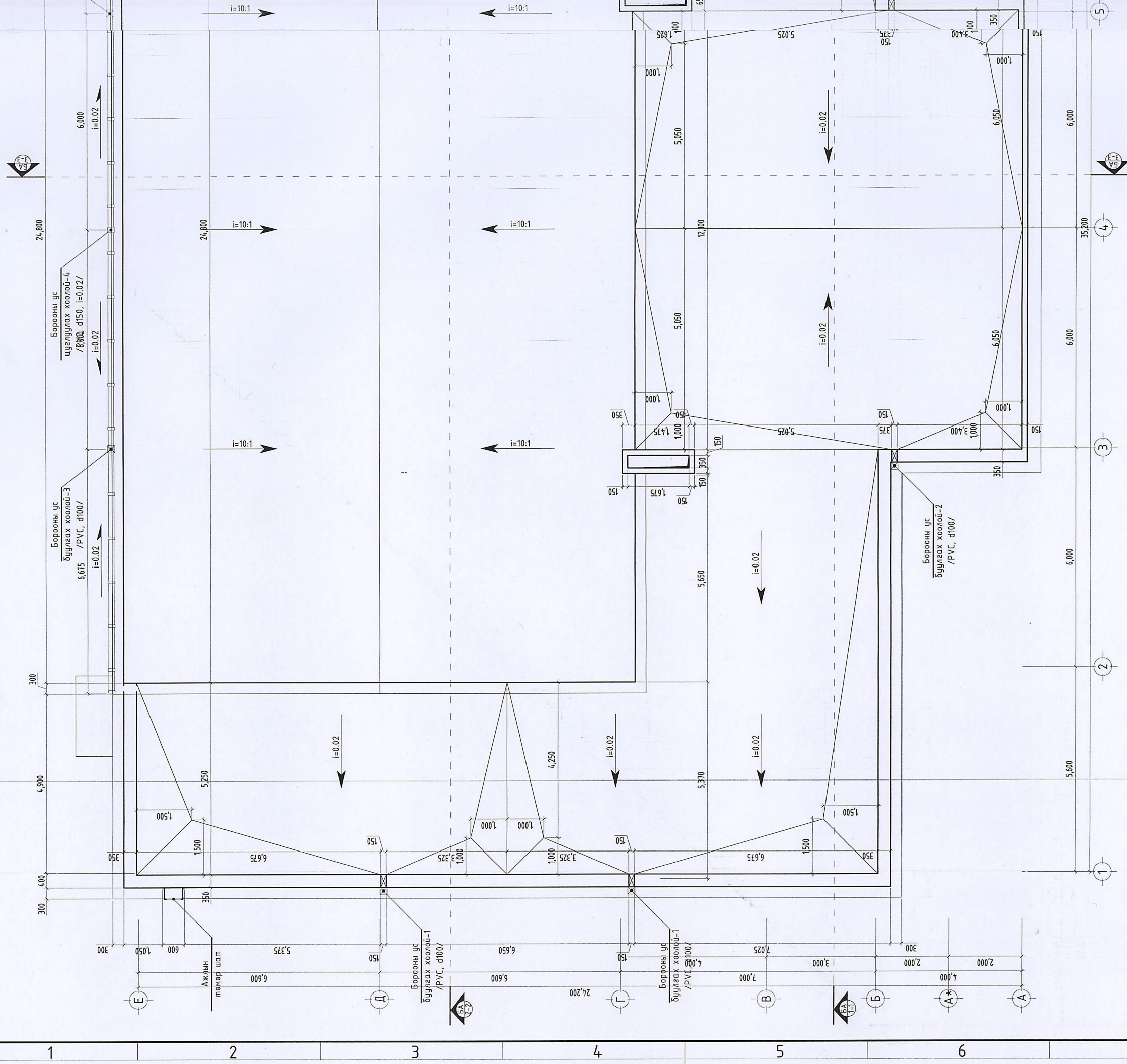

Паркет хананы хэсэг/лэл-4 М1:50

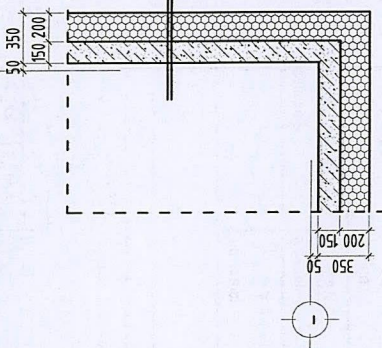

Байгуулалтын хэсэглэл-1 M1:50

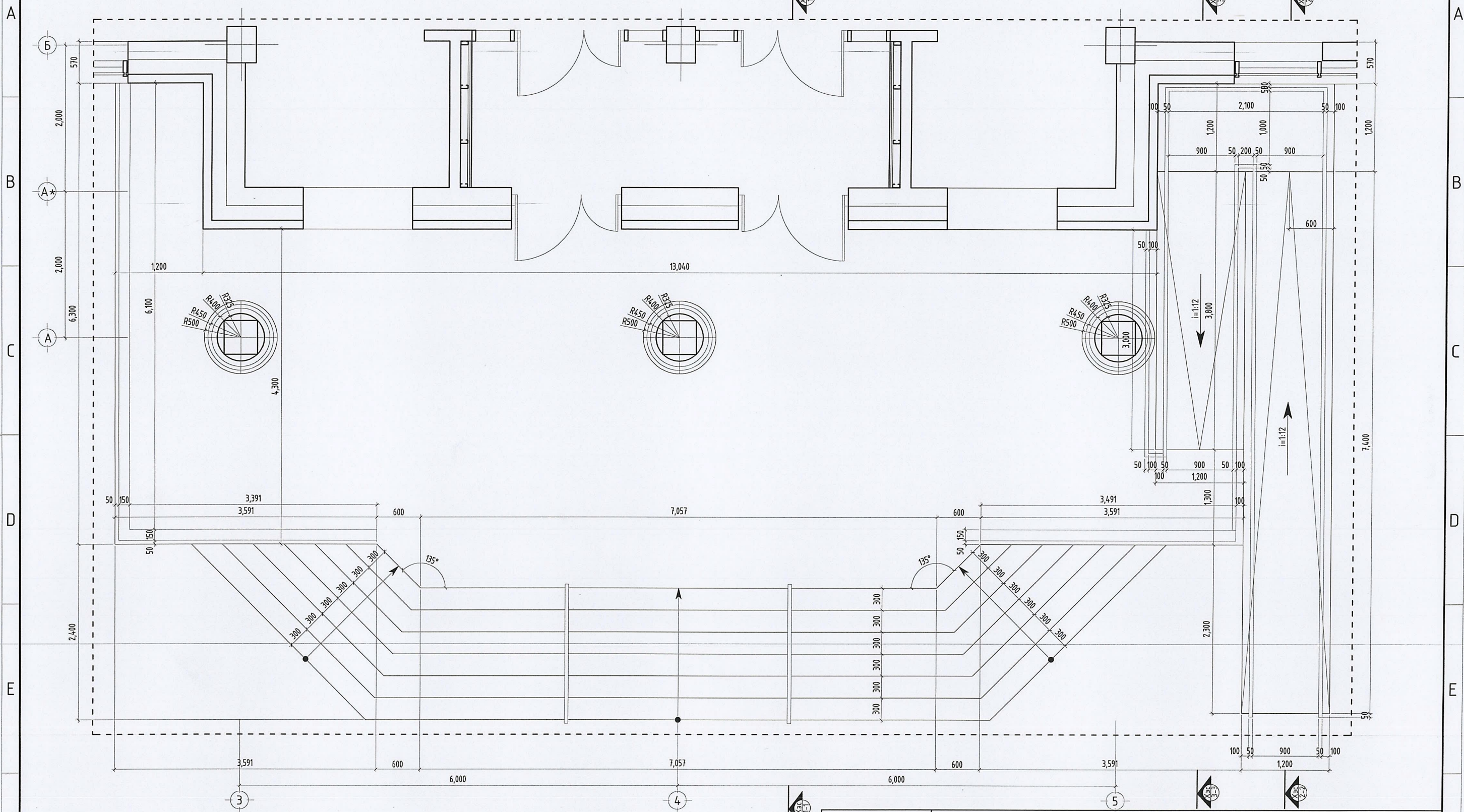

Тайлбар:
Энэ хуудсыг БА-2
хуудастай хамт үз



36 хэм, ЕГД, 3-р хороо
Үйлдвэрийн төвийн бүс, Энхельс гудамж,
11-р багир, 204 тоот

Хөвсгөл аймаг, Ханх сум, 3-р баг.				
"250 ХҮНИЙ СУУДАЛТАЙ СОЁЛЫН ТӨВ"				
Байгуулалтын хэсэглэл-1				
Архитектор	Э.Содмандах	ЕГ Шифр:	ММ-08/2022	Үе шат: А.3
Гүйцэтгэсэн	Ж.Жаргал	ТГ Шифр:	ГХ-06/2022	Огноо: 2022
Шалгасан	Э.Содмандах	Зургийн дугаар:	БА-06	Хуудас: 44

Байгуулалтын хэсэглэл-1, Хэсэгчилсэн огтлол М1:50

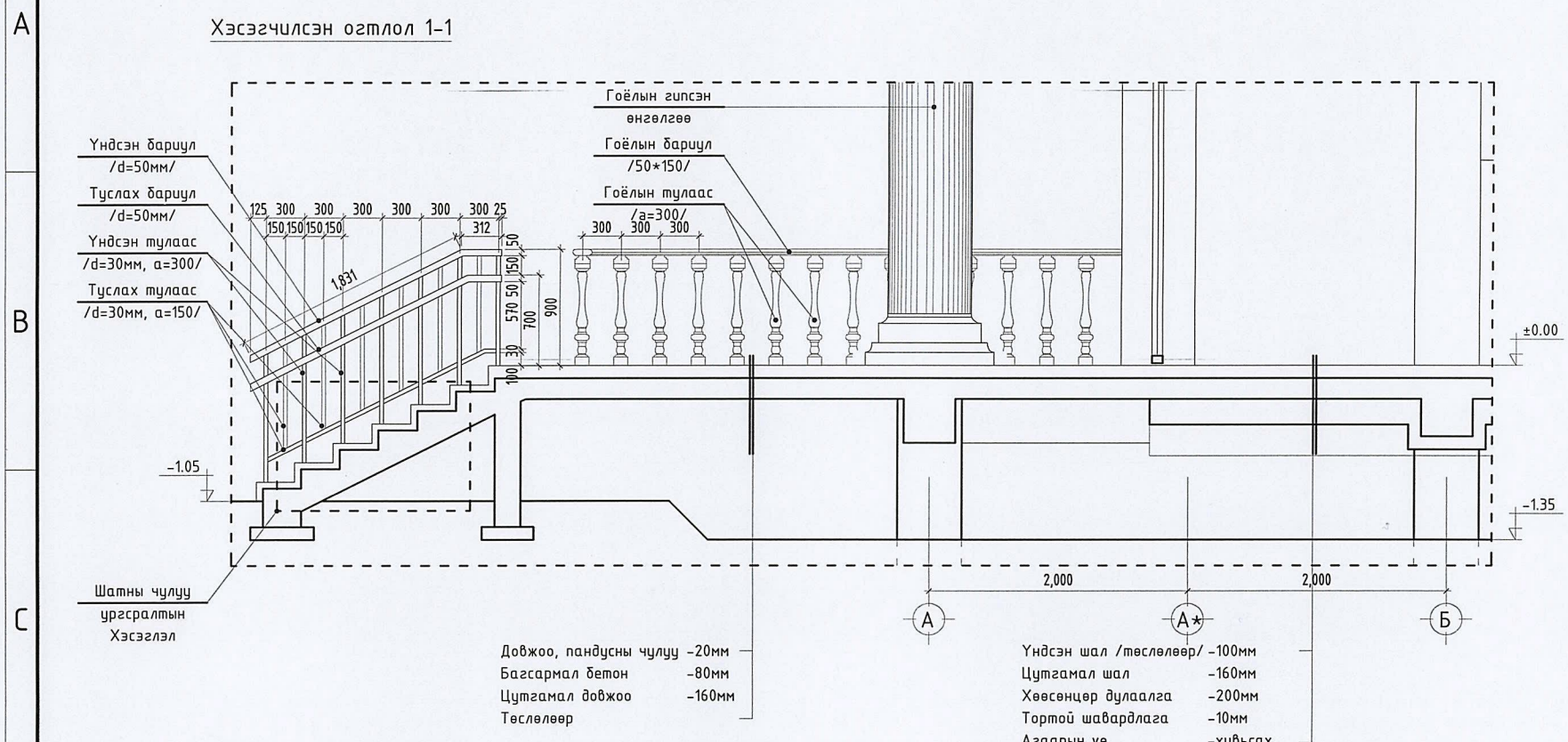

Шатны чулуу ургаралтын Хэсэглэл М1:25

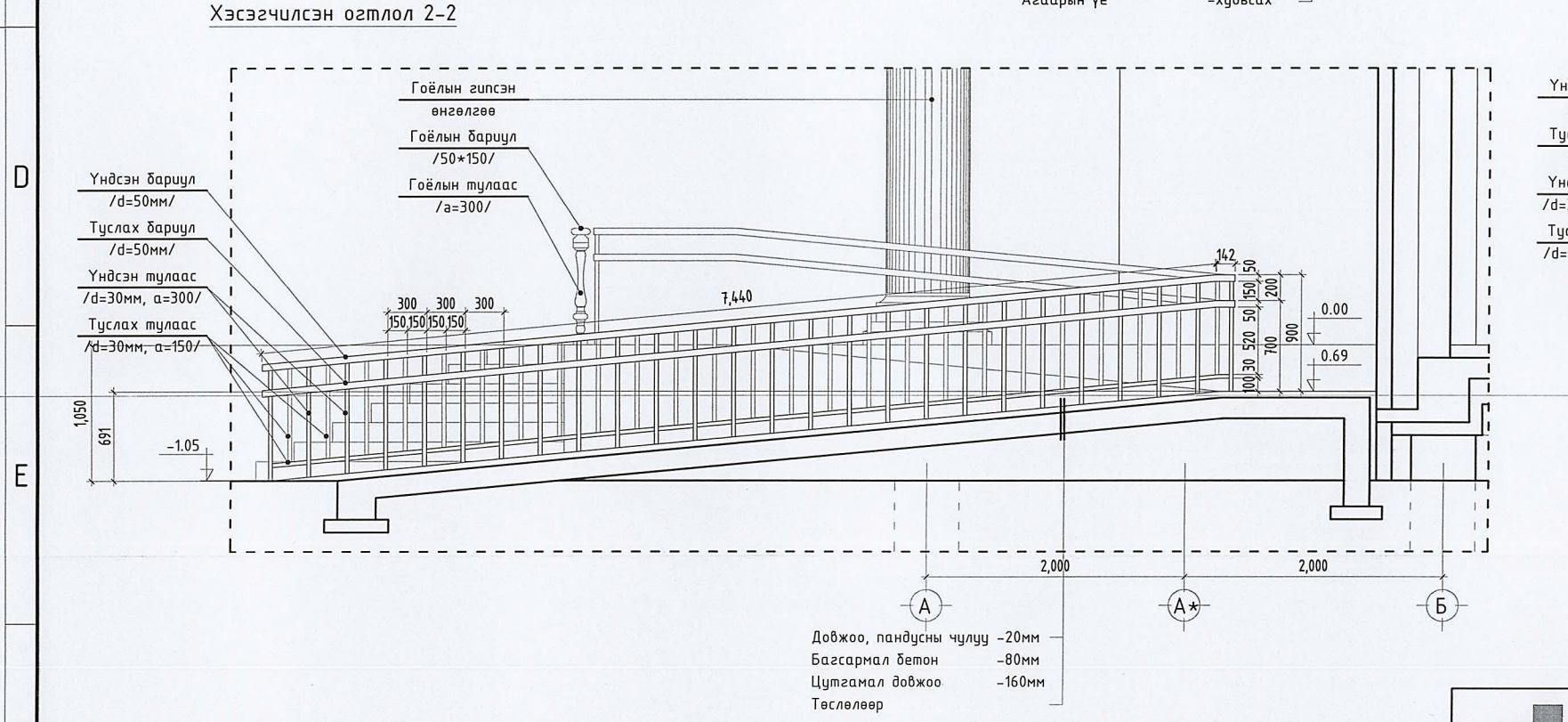
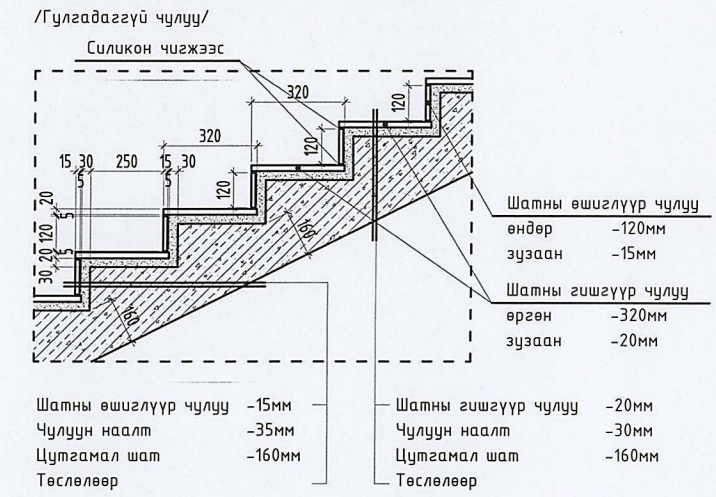

Хэсэгчилсэн огтлол 3-3

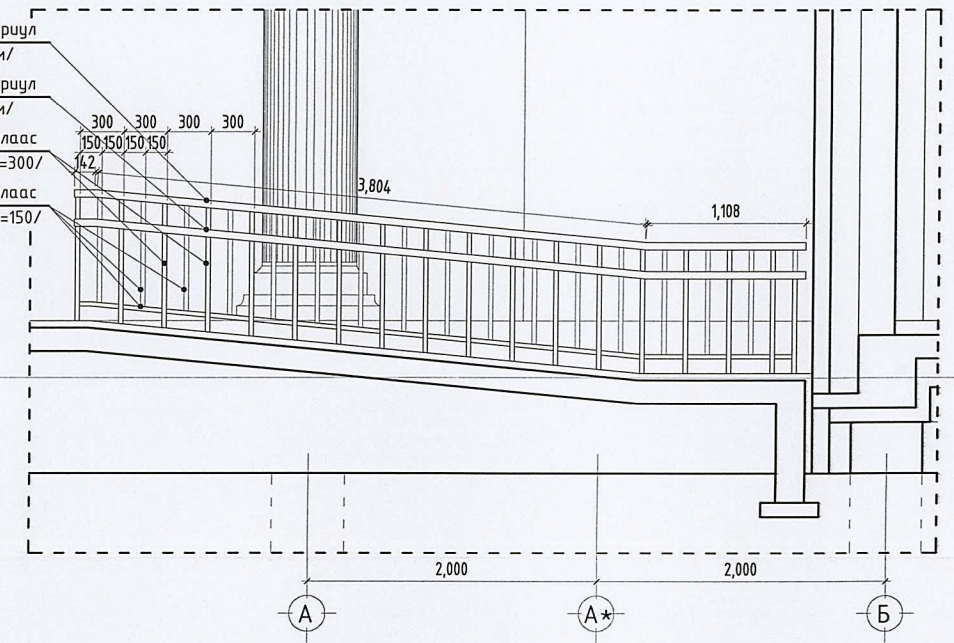

Тайлбар:
Энэ хуудсыг БА-2 хуудастай хамт үз



Хөвсгөл аймаг, Ханх сум, 3-р баг.				
"250 ХҮНИЙ СУЧДАЛТАЙ СОЁЛЫН ТӨВ"				
Байгуулалтын хэсэглэл-1, Хэсэгчилсэн огтлол				Үе шат: А.3
Архитектор	Э.Содмандах	ЕГ Шифр: ММ-08/2022	Масштаб: 1:50, 25	Огноо: 2022
Гүйцэтгэсэн	Ж.Жаргал	ТГ Шифр: ГХ-06/2022	Зургийн дугаар: БА-07	Хуудас: 44
Шалгасан	Э.Содмандах			

Байгуулалтын хэсэглэл-2 М1:50

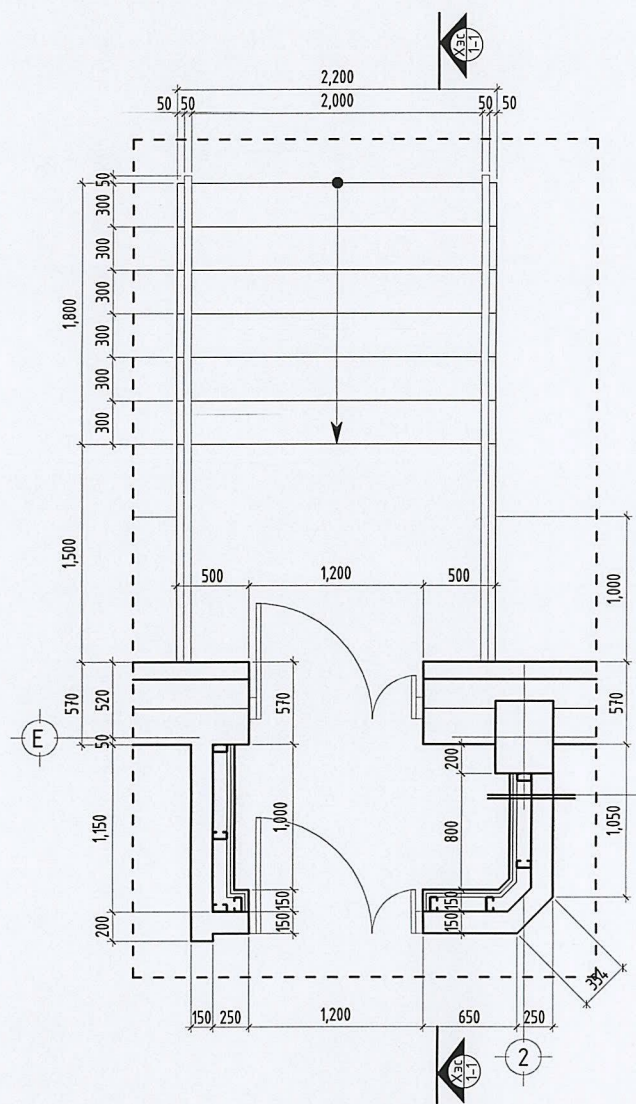

- Үндсэн шал /Төслөлөөр/ -100мм
- ТБ цутгамал хучилт -160мм
- Хар замаск -2 үе
- Хөөсөнцөр дулаалга -150мм
- Тортой шавардлага -20мм
- Заслал -Эмүльс

- Заслал -
- Гипсэн хавтан 12мм -2 үе
- Си төмөр арагмай эрдэс хөвөн дулаалга -100мм
- Тортой шавардлага -20мм
- Хөнгөн блок өрлөг -150мм
- Дотор шавардага -20мм
- Дотор заслал -

- Үндсэн шал /төслөлөөр/ -100мм
- Цутгамал шал -160мм
- Хөөсөнцөр дулаалга -200мм
- Тортой шавардлага -10мм
- Агаарын үе -хурьсах

Байгуулалтын хэсэглэл-1, 2
Хэсэгчилсэн огтлол 1-1

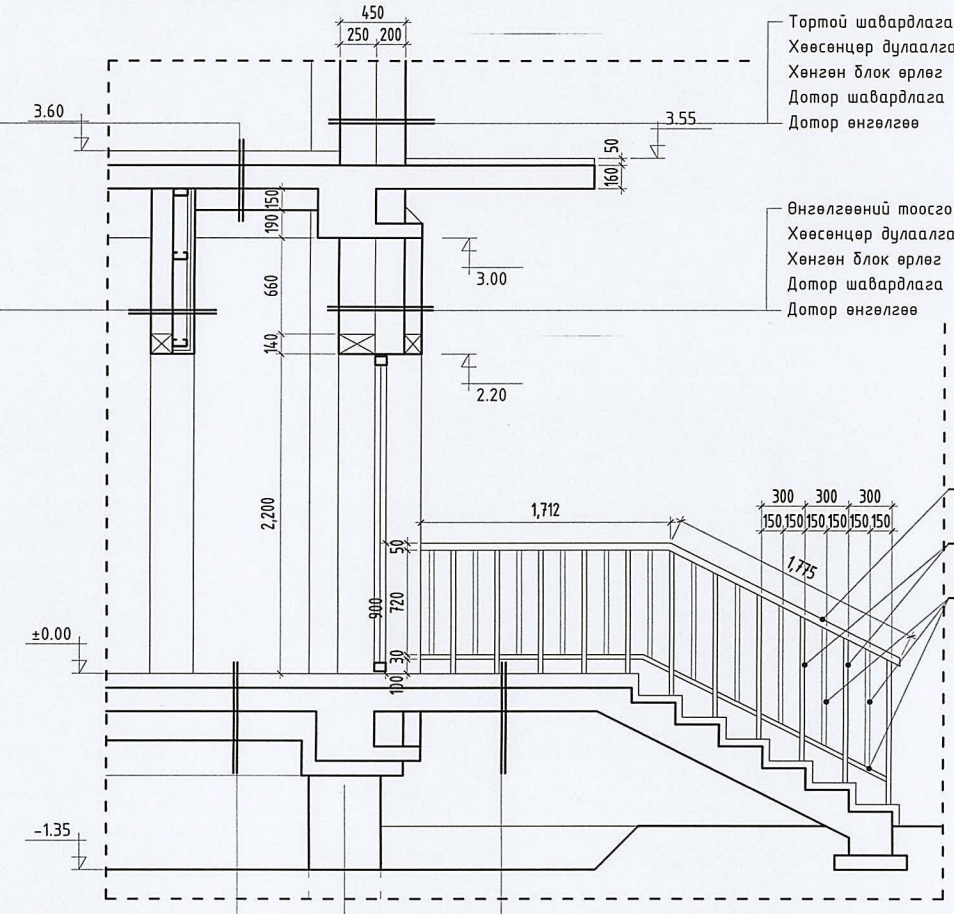

- Тортой шавардлага -10мм
- Хөөсөнцөр дулаалга -200мм
- Хөнгөн блок өрлөг -250мм
- Дотор шавардлага -20мм
- Дотор өнгөлгөө -заслал

- Өнгөлгөөний тоосго -120мм
- Хөөсөнцөр дулаалга -200мм
- Хөнгөн блок өрлөг -250мм
- Дотор шавардлага -20мм
- Дотор өнгөлгөө -заслал

- Үндсэн баруул /d=50мм/
- Үндсэн тулаас /d=30мм, a=300/
- Туслах тулаас /d=30мм, a=150/ ±0.00

- Довжоо, пандусны чулуу -20мм
- Багсармал бетон -80мм
- Цутгамал довжоо -160мм
- Төслөлөөр

Тайлбар:
Энэ хуудсыг БА-2
хуудастай хамт үз

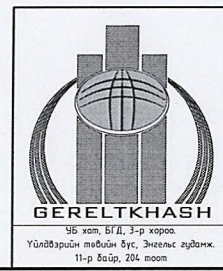

Хөвсгөл аймаг, Ханх сум, 3-р баг.				
"250 ХҮНИЙ СУУДАЛТАЙ СОЁЛЫН ТӨВ"				
Байгуулалтын хэсэглэл-2				Үе шат: А.3
Архитектор	Э.Содмандах	ЕГ Шифр: ММ-08/2022	Масштаб: 1:50	Огноо: 2022
Гүйцэтгэсэн	Х.Жаргал	ТГ Шифр: ГХ-06/2022	Зургийн дугаар: БА-08	Хуудас: 44
Шалгасан	Э.Содмандах			

Байгуулалтын хэсэглэл-3 М1:50

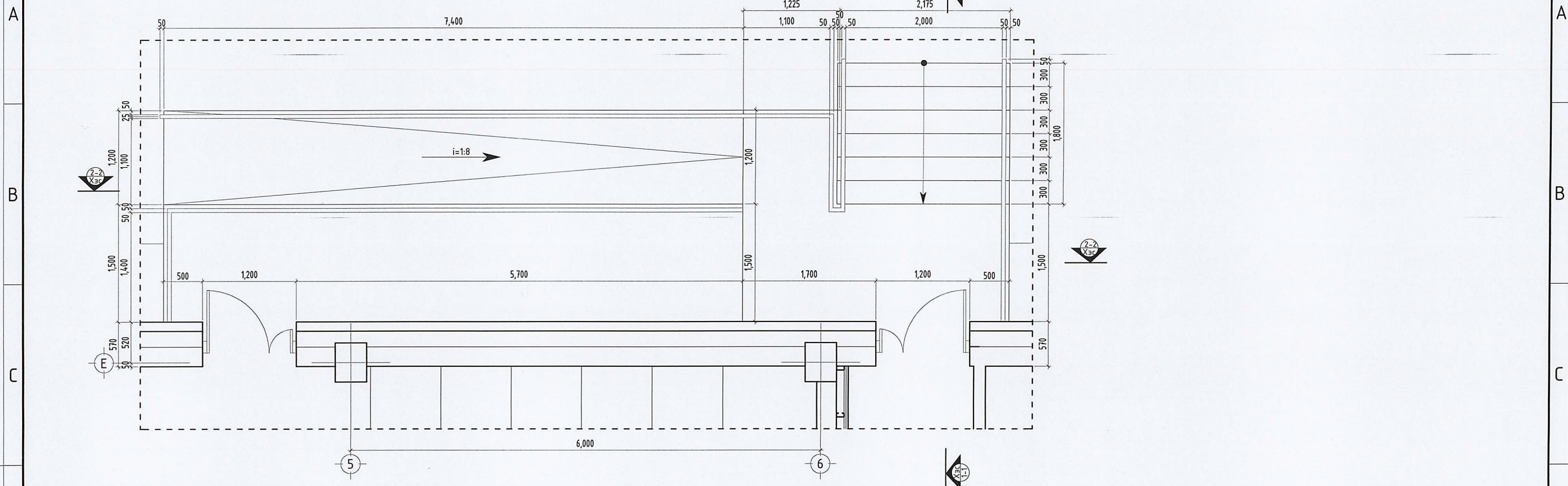

Байгуулалтын хэсэглэл-3
Хэсэгчилсэн огтлол 2-2

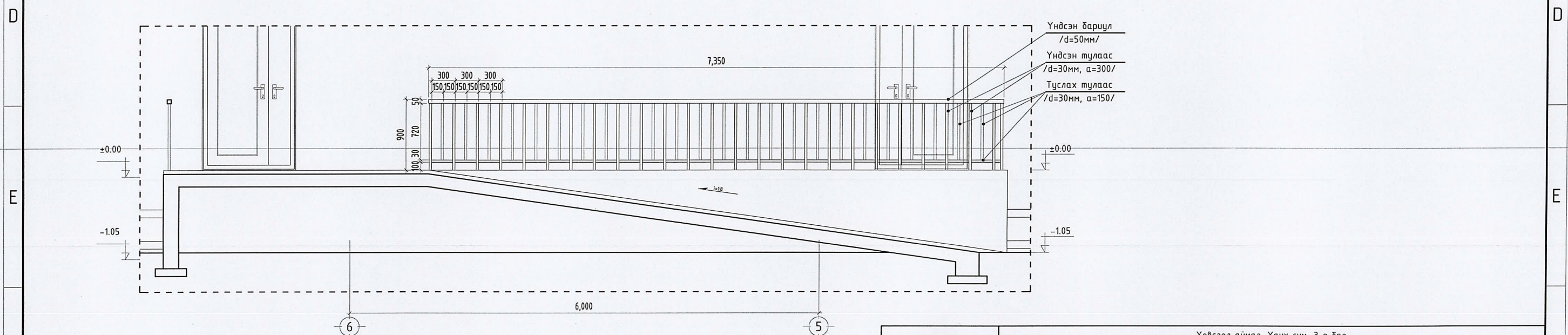

- Үндсэн баруул /d=50мм/
- Үндсэн тулаас /d=30мм, a=300/
- Туслах тулаас /d=30мм, a=150/

Тайлбар:
Энэ хуудсыг БА-2
хуудастай хамт үз



Хөвсгөл аймаг, Ханх сум, 3-р баг.				
"250 ХҮНИЙ СУУДАЛТАЙ СОЁЛЫН ТӨВ"				
Байгуулалтын хэсэглэл-3				Үе шат: А.3
Архитектор	Э.Содмандах	ЕГ Шифр: ММ-08/2022	Масштаб: 1:50	Огноо: 2022
Гүйцэтгэсэн	Ж.Жаргал	ТГ Шифр: ГХ-06/2022	Зургийн дугаар: БА-09	Хуудас: 44
Шалгасан	Э.Содмандах			

Байгуулалтын хэсэглэл-4, 5 M1:50

Байгуулалтын хэсэглэл-4

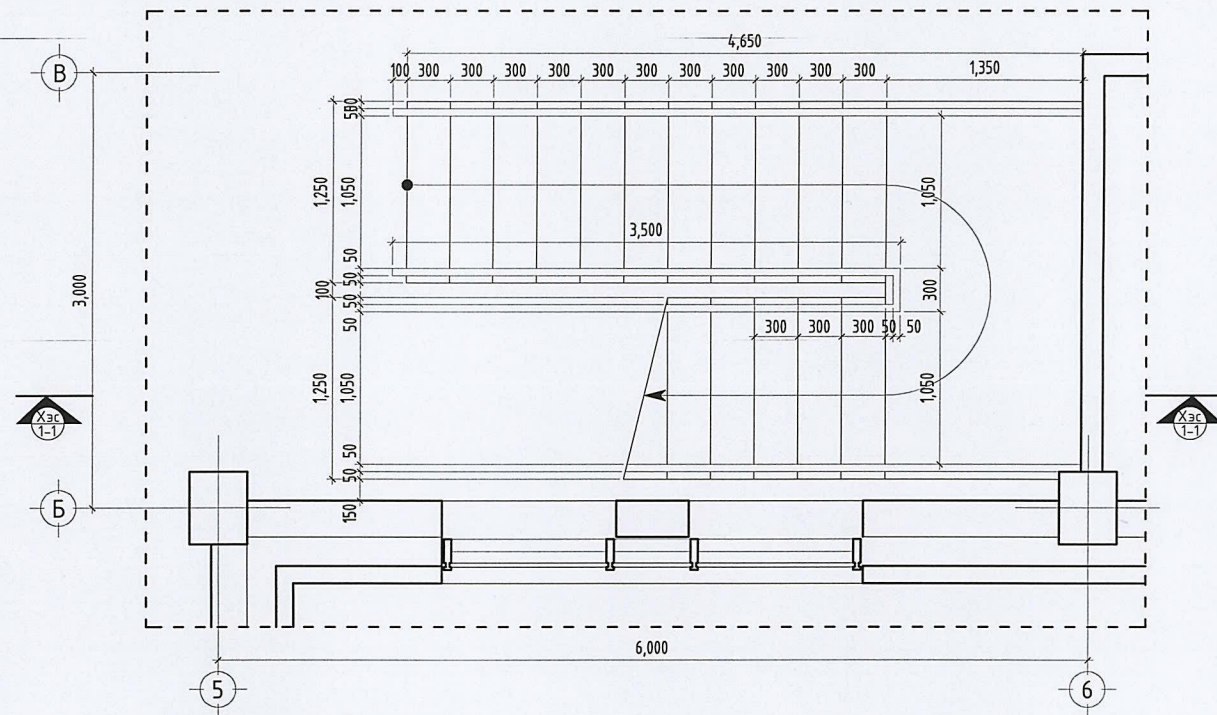

Байгуулалтын хэсэглэл-5

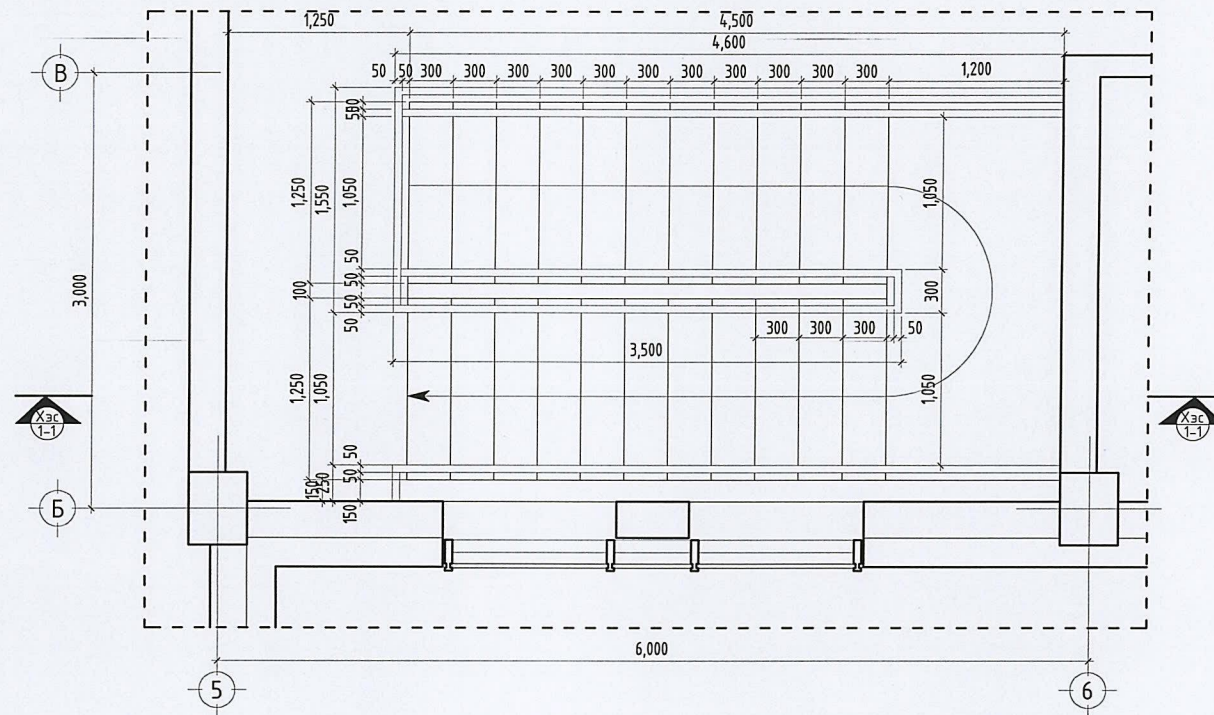

Байгуулалтын хэсэглэл-4, 5
Хэсэгчилсэн огтлол 1-1

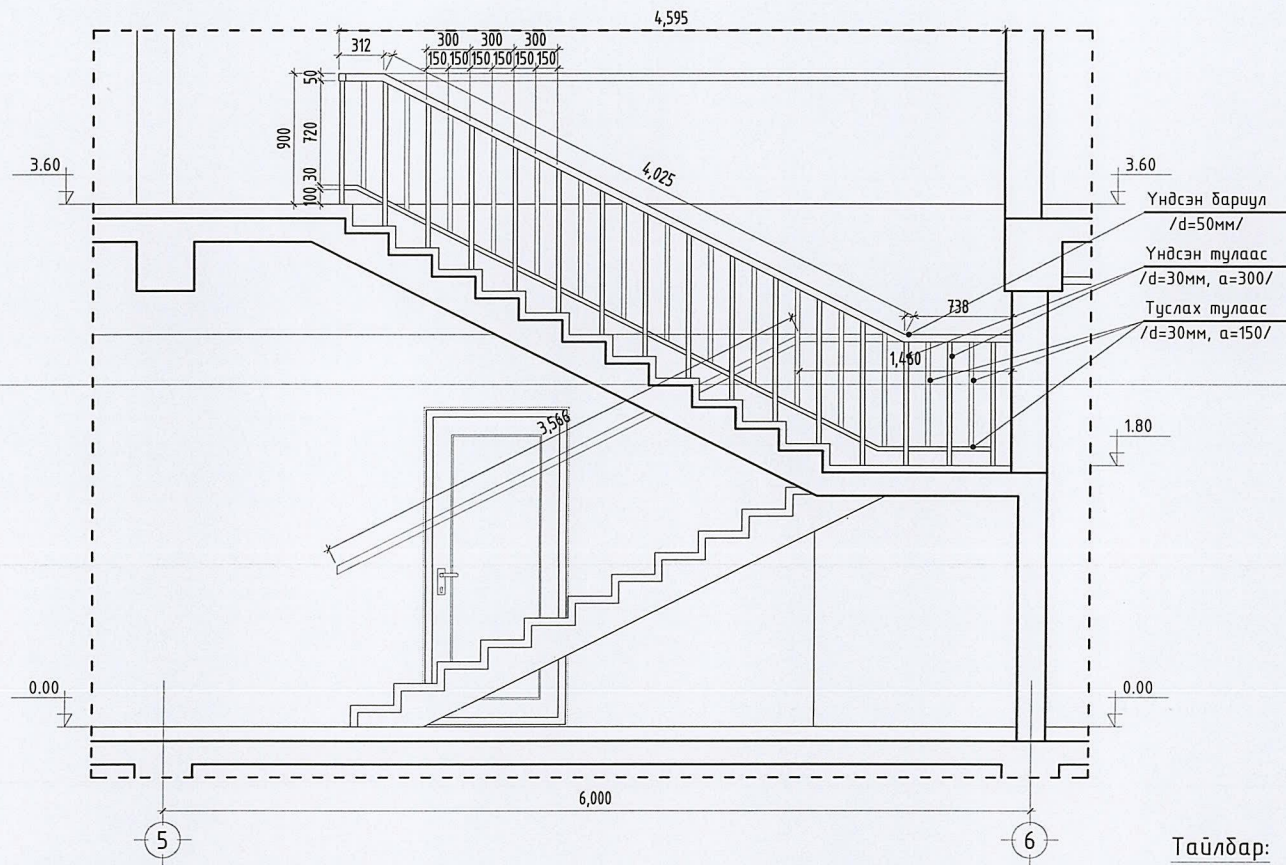

Тайлбар:
Энэ хуудсыг БА-2, 3
хуудастай хамт үз



Хөвсгөл аймаг, Ханх сум, 3-р баг.				
"250 ХҮНИЙ СУУДАЛТАЙ СОЁЛЫН ТӨВ"				
Байгуулалтын хэсэглэл-4, 5				Үе шат: А.3
Архитектор	Э.Тодмандах	ЕГ Шифр: ММ-08/2022	Масштаб: 1:50	Огноо: 2022
Гүйцэтгэсэн	Х.Жаргал	ТГ Шифр: ГХ-06/2022	Зургийн дугаар: БА-10	Хуудас: 44
Шалгасан	Э.Тодмандах			

Байгуулалтын хэсэглэл-6, 7 M1:50

Байгуулалтын хэсэглэл-6

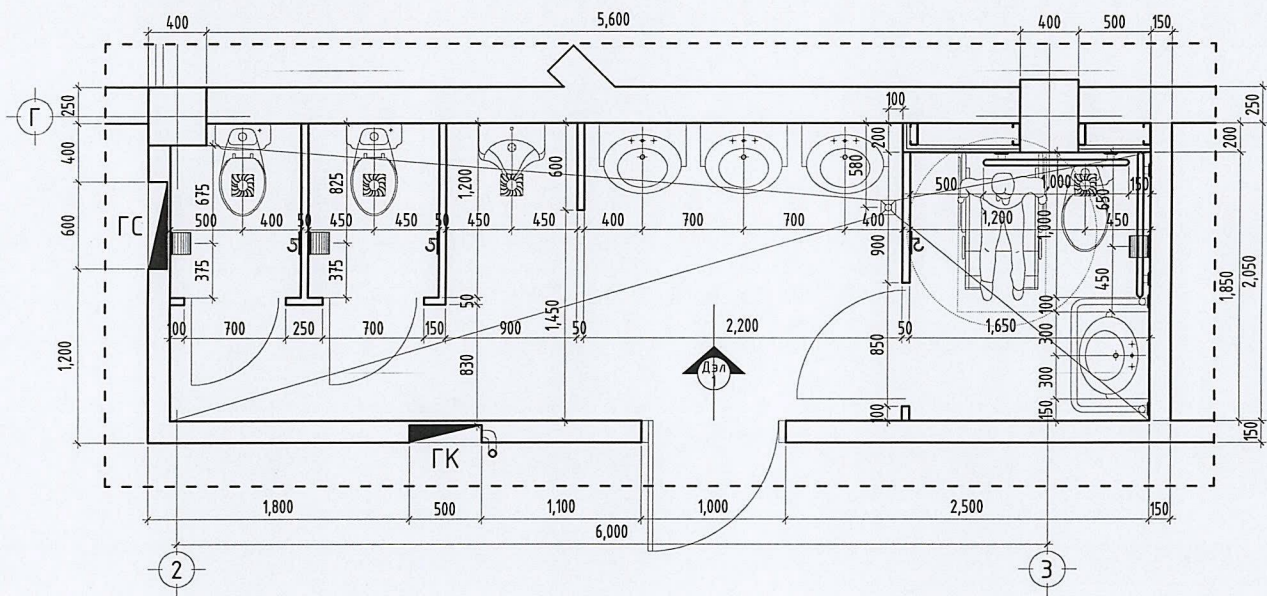

Байгуулалтын хэсэглэл-7

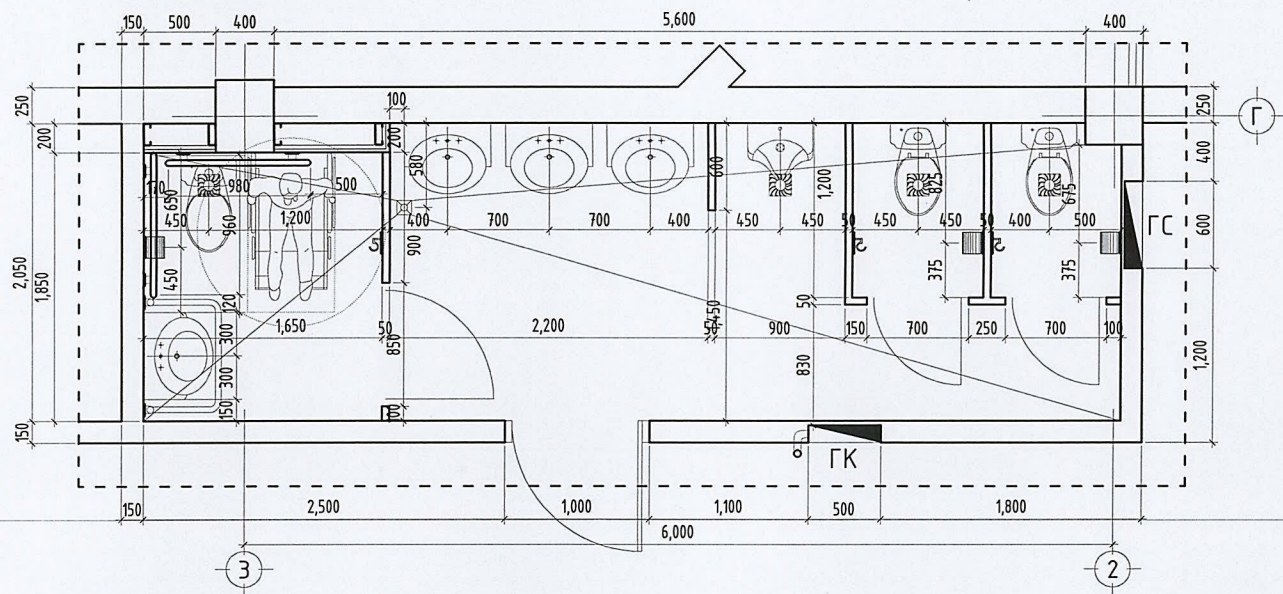

АЦӨ-ний хананы дэлгээс-1 /Дэл-1/

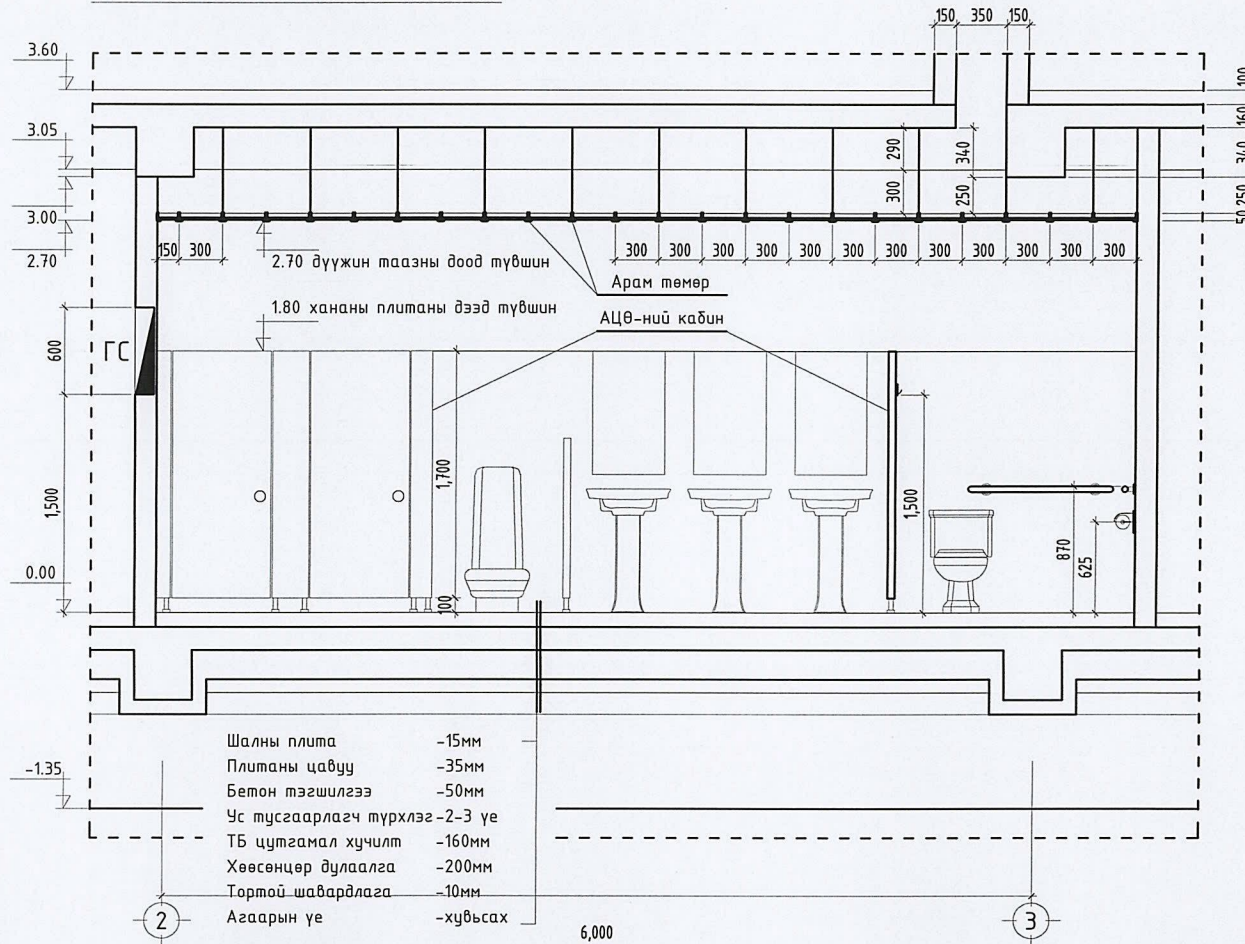

Тайлбар:
Энэ хуудсыг БА-2
хуудастай хамт үз



Хөвсгөл аймаг, Ханх сум, 3-р баг.							
"250 ХҮНИЙ СУУДАЛТАЙ СОЁЛЫН ТӨВ"							
Байгуулалтын хэсэглэл-6, 7							
Архитектор	Э.Содмандах	ЕГ Шифр:	ММ-08/2022	Масштаб:	1:50	Огноо:	2022
Гүйцэтгэсэн	Ж.Жаргал	ТГ Шифр:	ГХ-06/2022	Зургийн дугаар:	БА-11	Хуудас:	44
Шалгасан	Э.Содмандах						

Үе шат:
А.3

8 А3

Байгуулалтын хэсэглэл-8, 9 М1:50

Байгуулалтын хэсэглэл-8

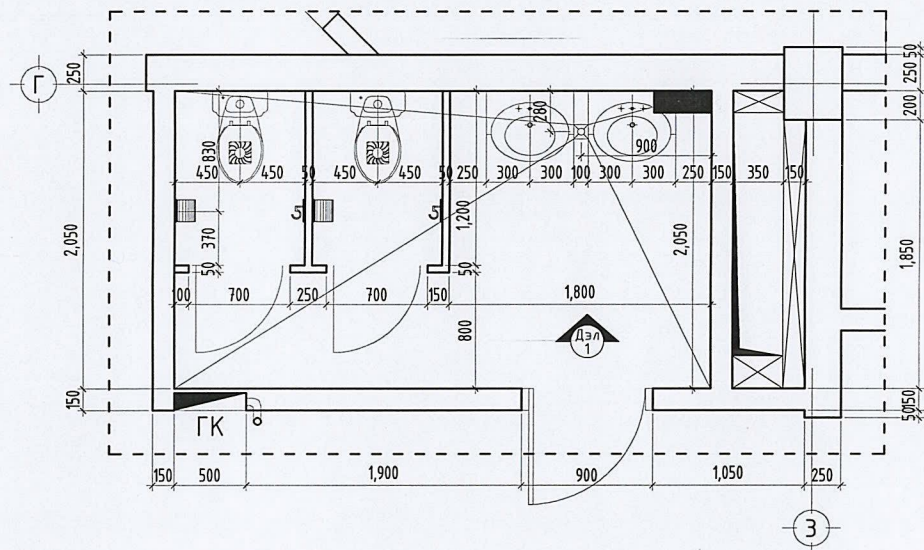

Байгуулалтын хэсэглэл-9

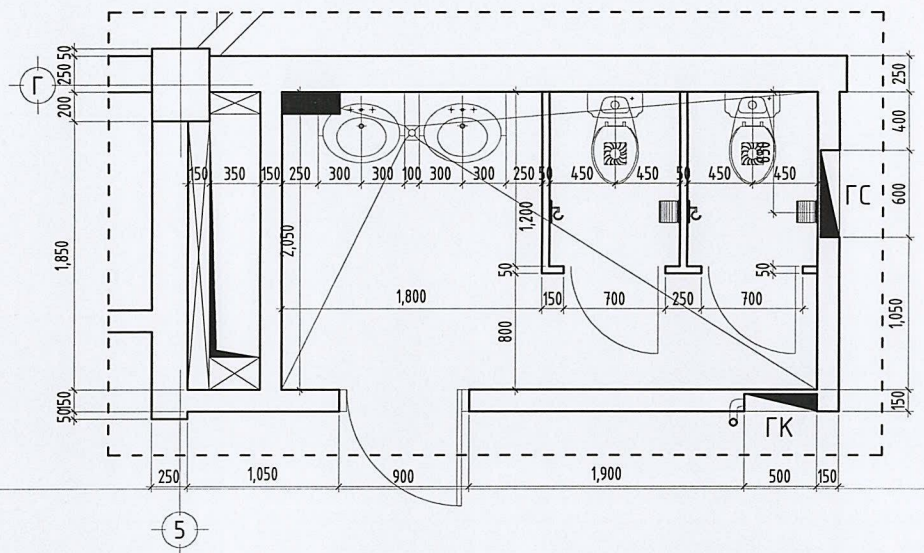

АЦӨ-ний хананы дэлгээс-1 /Дэл-1/

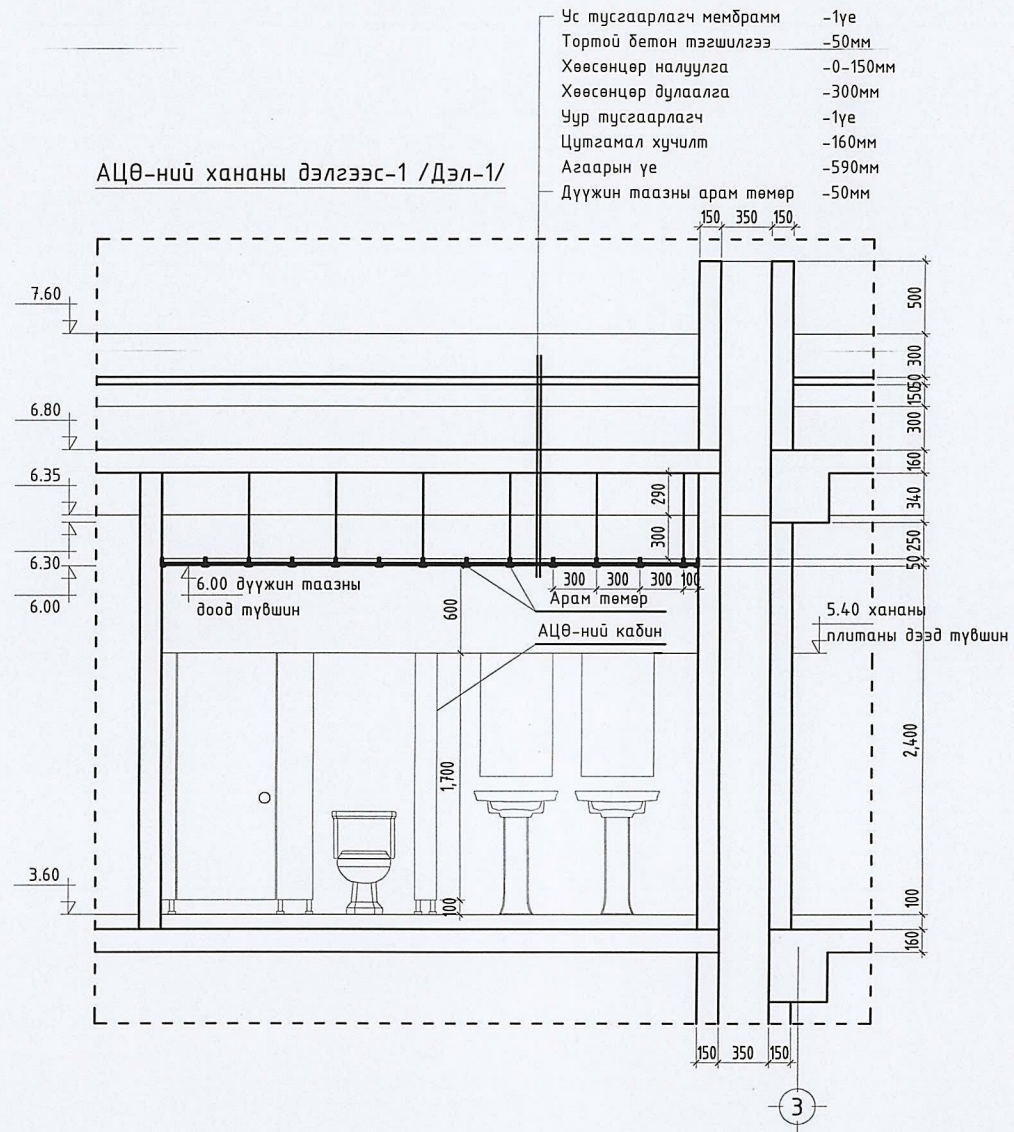

Тайлбар:
Энэ хуудсыг БА-3
хуудастай хамт үз



Хөвсгөл аймаг, Ханх сум, 3-р баг.				
"250 ХҮНИЙ СУУДАЛТАЙ СОЁЛЫН ТӨВ"				
Байгуулалтын хэсэглэл-8, 9				Үе шат: А.3
Архитектор	Э.Содмандах	ЕГ Шифр: ММ-08/2022	Масштаб: 1:50	Огноо: 2022
Гүйцэтгэсэн	Ж.Жаргал	ТГ Шифр: ГХ-06/2022	Зургийн дугаар: БА-12	Хуудас: 44
Шалгасан	Э.Содмандах			

F

A3

1-7/ M1:100

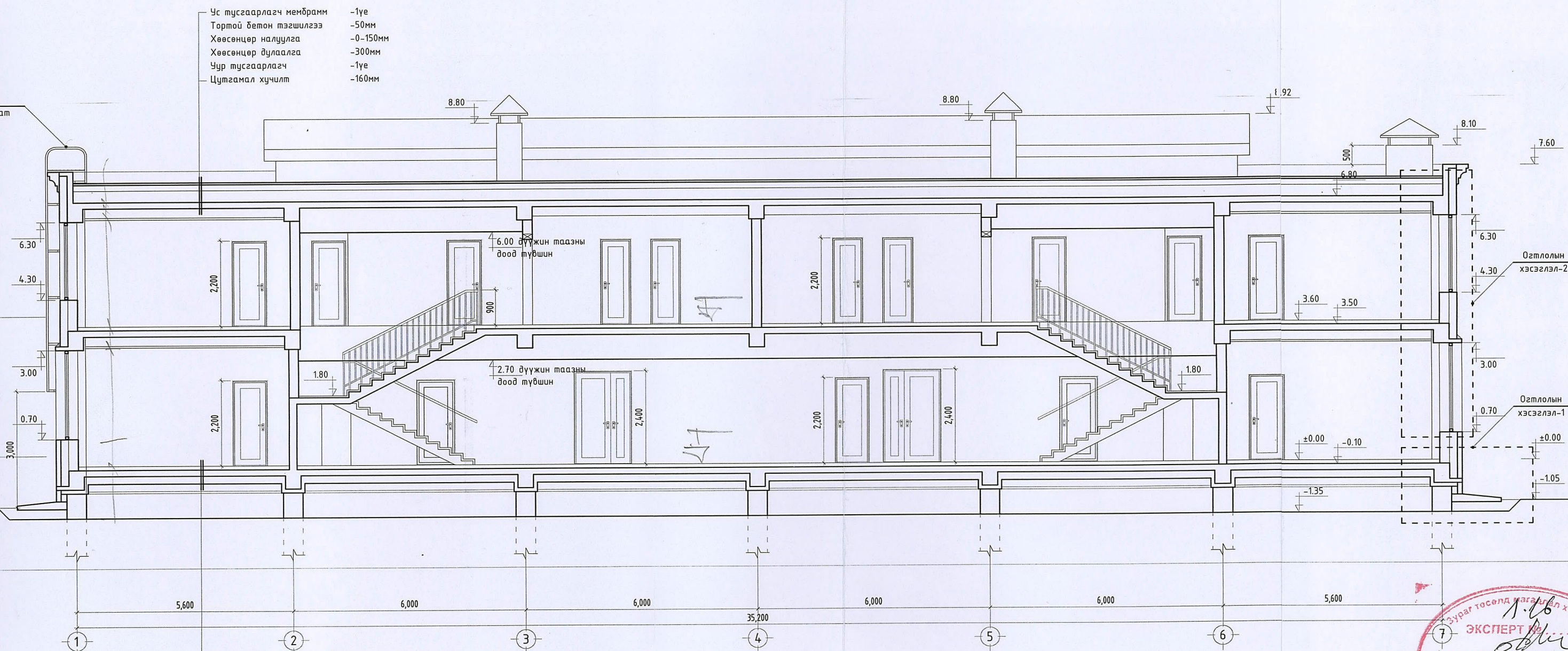

- Ус тусгаарлагч мембран -1үе
- Тортгой бетон тэгшилгээ -50мм
- Хөөсөнцөр налуулга -0-150мм
- Хөөсөнцөр дулаалга -300мм
- Уур тусгаарлагч -1үе
- Цутгамал хучилт -160мм

- Үндсэн шал -Төслөлөөр
- Цутгамал шал -160мм
- Хөөсөнцөр дулаалга -200мм
- Тортгой шавардлага -10мм
- Агаарын үе -хувьсах



Тайлбар:
Энэ хуудасны хэсэглэлийг
БА-18, 19 хуудаснаас үз

Зөвшөөрөлцсөн:		Хөвсгөл аймаг, Ханх сум, 3-р баг. "250 ХҮНИЙ СУУДАЛТАЙ СОЁЛЫН ТӨВ"				
ББ	Д.Минжбадгар		Огнолол 1-1 /тэнхлэг 1-7/		Үе шат: А.3	
ХАС	Б.Энхнаран		Архитектор	Э.Содмандах	ЕГ Шифр: ММ-08/2022	Масштаб: 1:100
ЦБУ	Ж.Энхмаа		Гүйцэтгэсэн	Ж.Харгал	ТГ Шифр: ГХ-06/2022	Зургийн дугаар: БА-14
Цах	Ж.Амарсанаа		Шалгасан	Э.Содмандах		Хуудас: 44
ХД	Г.Ганзориг					

2

3

4

5

6

7

8

A3

Озтлол 2-2 /тэнхлэг 1-7/ М1:100

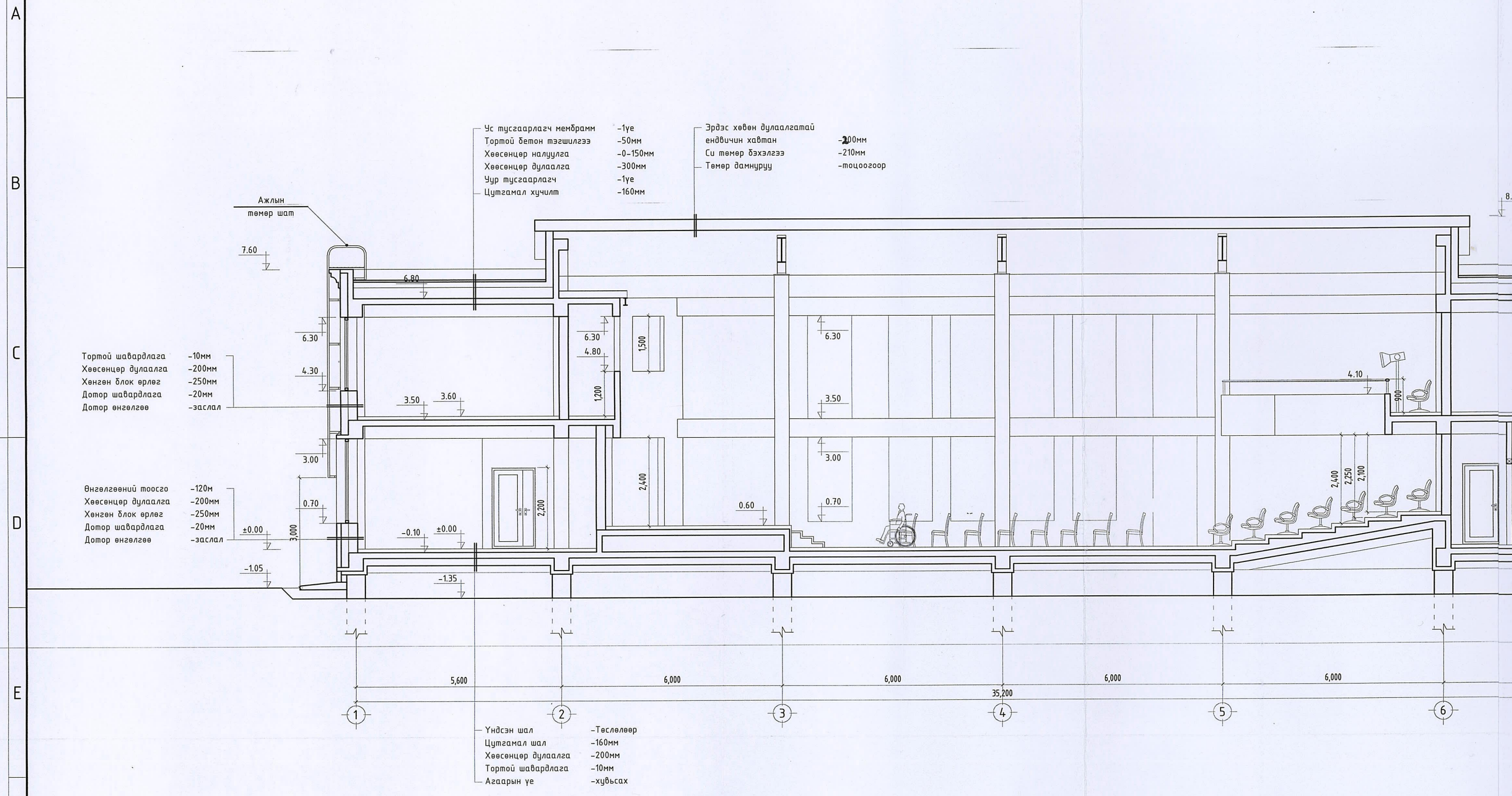

- Ус тусгаарлагч мембран -1үе
- Тортгой бетон тэгшилгээ -50мм
- Хөөсөнцөр налуулга -0-150мм
- Хөөсөнцөр дулаалга -300мм
- Чур тусгаарлагч -1үе
- Цутгамал хучилт -160мм
- Эрдэс хөвөн дулаалгатай эндвичин хавтан -200мм
- Си төмөр бэхэлгээ -210мм
- Төмөр дамнуруу -тоцоогоор

- Тортгой шавардлага -10мм
- Хөөсөнцөр дулаалга -200мм
- Хөнгөн блок өрлөг -250мм
- Дотор шавардлага -20мм
- Дотор өнгөлгөө -заслал

- Өнгөлгөөний тоосго -120мм
- Хөөсөнцөр дулаалга -200мм
- Хөнгөн блок өрлөг -250мм
- Дотор шавардлага -20мм
- Дотор өнгөлгөө -заслал

- Үндсэн шал -Төслөлөөр
- Цутгамал шал -160мм
- Хөөсөнцөр дулаалга -200мм
- Тортгой шавардлага -10мм
- Агаарын үе -хувьсах

Тайлбар:
Энэ хуудасны хэсэглэлийг
БА-18, 19 хуудаснаас үз

Зөвшөөрөлцсөн:		 <small>УБ хот, БГД, 3-р хороо Үйлдвэрчин төвийн бүс, Энхельс гудамж 11-р багц, 204 тоот</small>	"25" ХҮН Озтлол 2-2 Архитектор Гүйцэтгэсэн Шалгасан
ББ	Д.Минжбадгар		
ХАС	Б.Энхнаран		Ж.Ж
ЦБУ	Ж.Энхмаа		Э.С
Цах	Ж.Амарсанаа		
ХД	Г.Ганзориг		

Эз 1-7/ M1:100

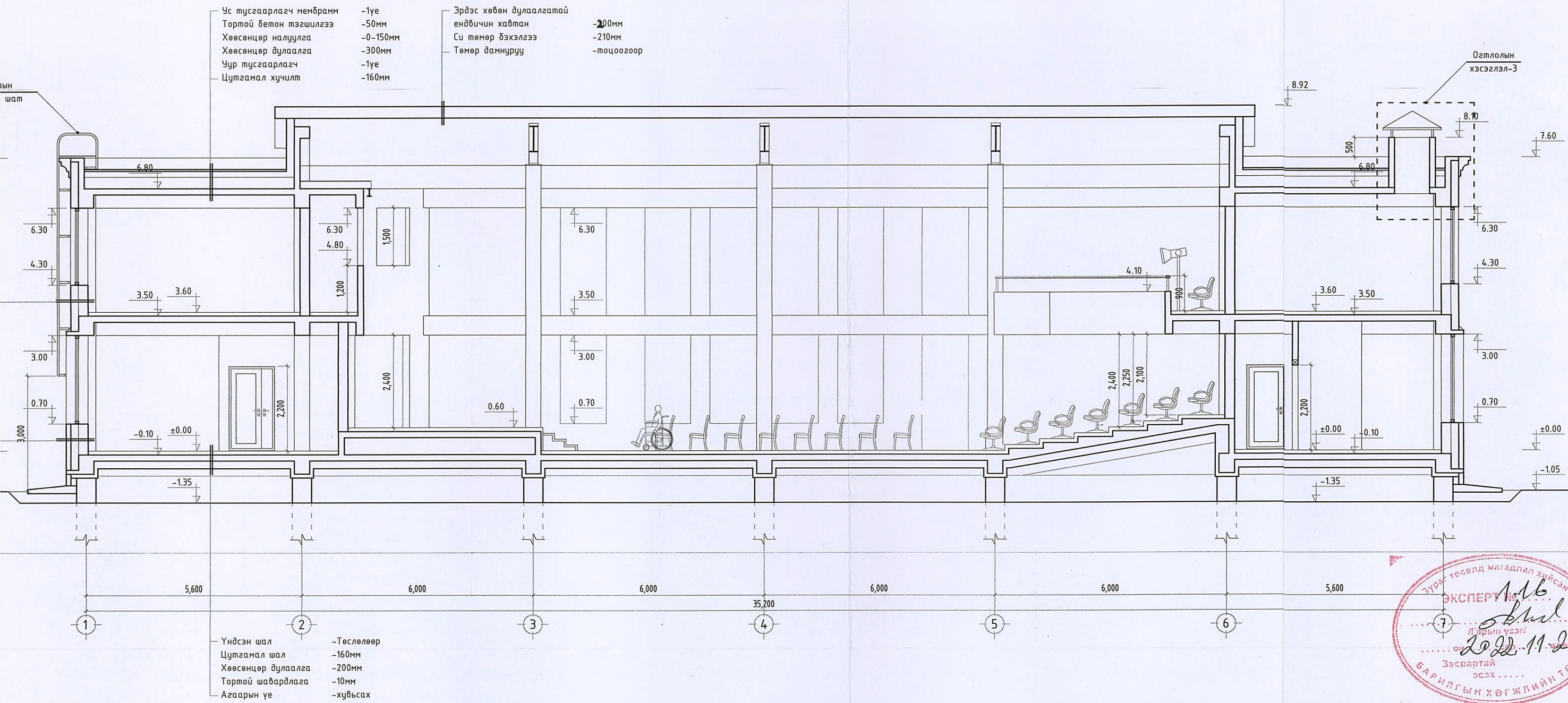

Тайлбар:
 Энэ хуудасны хэсэглэлийг
 БА-18, 19 хуудаснаас үз

Зөвшөөрөлцсөн:		Хөвсгөл аймаг, Ханх сум, 3-р баг. "250 ХҮНИЙ СУУДАЛТАЙ СОЁЛЫН ТӨВ"			
ББ	Д.Минжбаатар		Орлол 2-2 / тэнхлэг 1-7/		Үе шат: А.З
ХАС	Б.Энхнаран		Архитектор	Э.Содмандах	ЕГ Шифр: ММ-08/2022
ЦБУ	Ж.Энхмаа			Гүйцэтгэсэн	Ж.Жаргал
Цах	Ж.Амарсанаа		Шалгасан		Э.Содмандах
ХД	Г.Ганзориг			Зургийн дугаар: БА-15	Огноо: 2022

Огтлол 3-3 /тэнхлэг А-Е/ М1:100

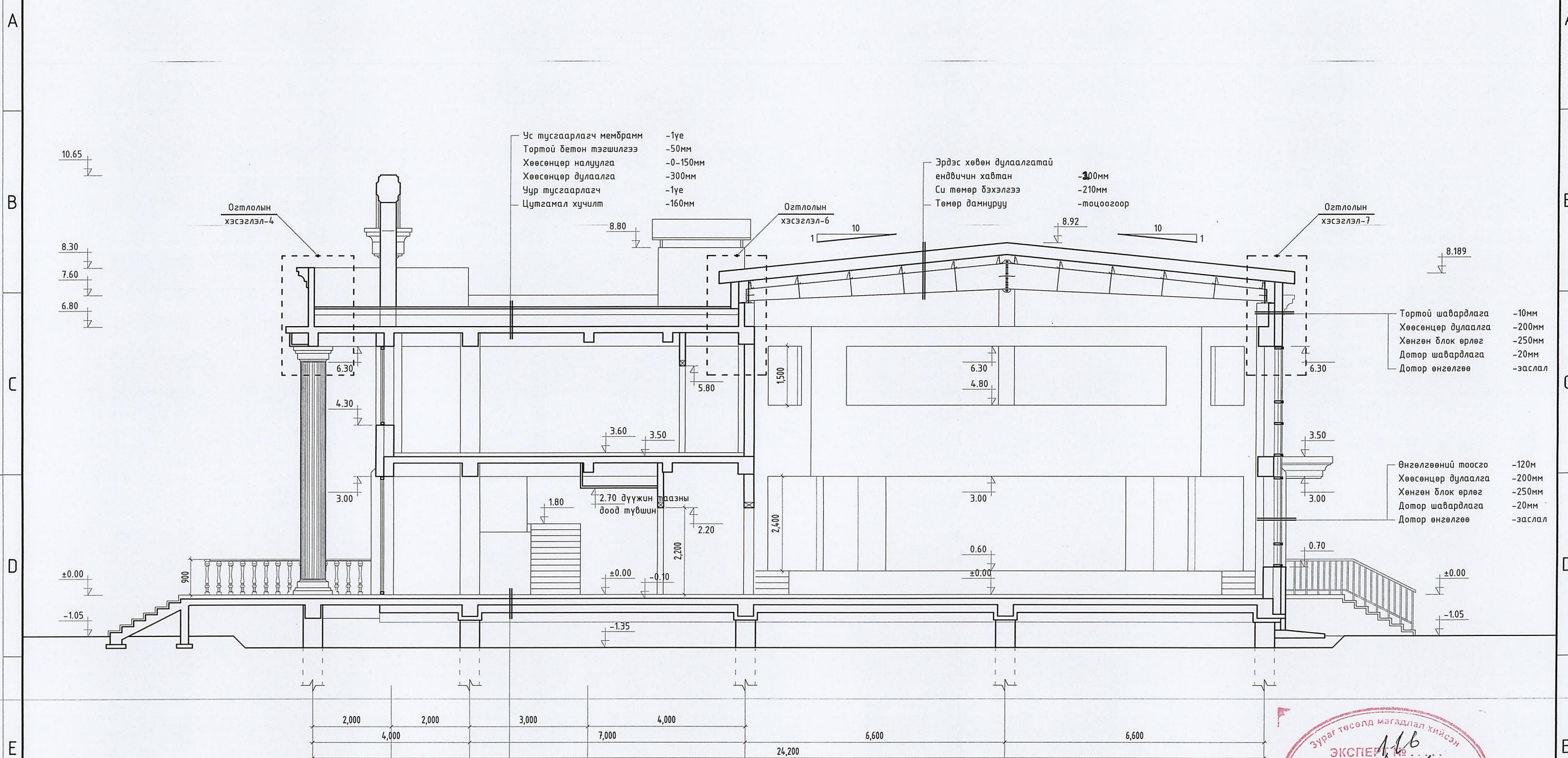

- Ус тусгаарлагч мембран -1үе
- Тортой бетон тэгшилгээ -50мм
- Хөөсөнцөр налуулга -0-150мм
- Хөөсөнцөр дулаалга -300мм
- Чур тусгаарлагч -1үе
- Цутгамал хучилт -160мм

- Эрдэс хөвөн дулаалгатай эндвичин хадтан -200мм
- Си төмөр бэхэлгээ -210мм
- Төмөр дамнуруу -тоцоогоор

- Тортой шавардлага -10мм
- Хөөсөнцөр дулаалга -200мм
- Хөнгөн блок өрлөг -250мм
- Дотор шавардлага -20мм
- Дотор өнгөлгөө -заслал

- Өнгөлгөөний тоосго -120мм
- Хөөсөнцөр дулаалга -200мм
- Хөнгөн блок өрлөг -250мм
- Дотор шавардлага -20мм
- Дотор өнгөлгөө -заслал

- Үндсэн шал -Төслөөр
- Цутгамал шал -160мм
- Хөөсөнцөр дулаалга -200мм
- Тортой шавардлага -10мм
- Агаарын үе -хувьсах



Тайлбар:
Энэ хуудасны хэсэглэлийг
БА-18, 19 хуудаснаас үз

Зөвшөөрөлцсөн:			Хөвсгөл аймаг, Ханх сум, 3-р баг. "250 ХҮНИЙ СУУДАЛТАЙ СОЁЛЫН ТӨВ"					
ББ	Д.Минжбадгар	<i>[Signature]</i>		Огтлол 3-3 /тэнхлэг А-Е/		Үе шат: А.З		
ХАС	Б.Энхнаран	<i>[Signature]</i>		Архитектор	Э.Содмандах	ЕГ Шифр: ММ-08/2022	Масштаб: 1:100	Огноо: 2022
ЦБУ	Ж.Энхмаа	<i>[Signature]</i>		Гүйцэтгэсэн	Ж.Жаргал	ТГ Шифр: ГХ-06/2022	Зургийн дугаар: БА-16	Хуудас: 44
Цах	Ж.Амарсанаа	<i>[Signature]</i>		Шалгасан	Э.Содмандах			
ХД	Г.Ганзориг	<i>[Signature]</i>						

УБ хот, БГД, 3-р хороо.
Үйлдвэрийн төвийн бүс, Энделес гудамж.
11-р байр, 204 тоот

Огтлол 4-4 /тэнхлэг А-Е/ М1:100

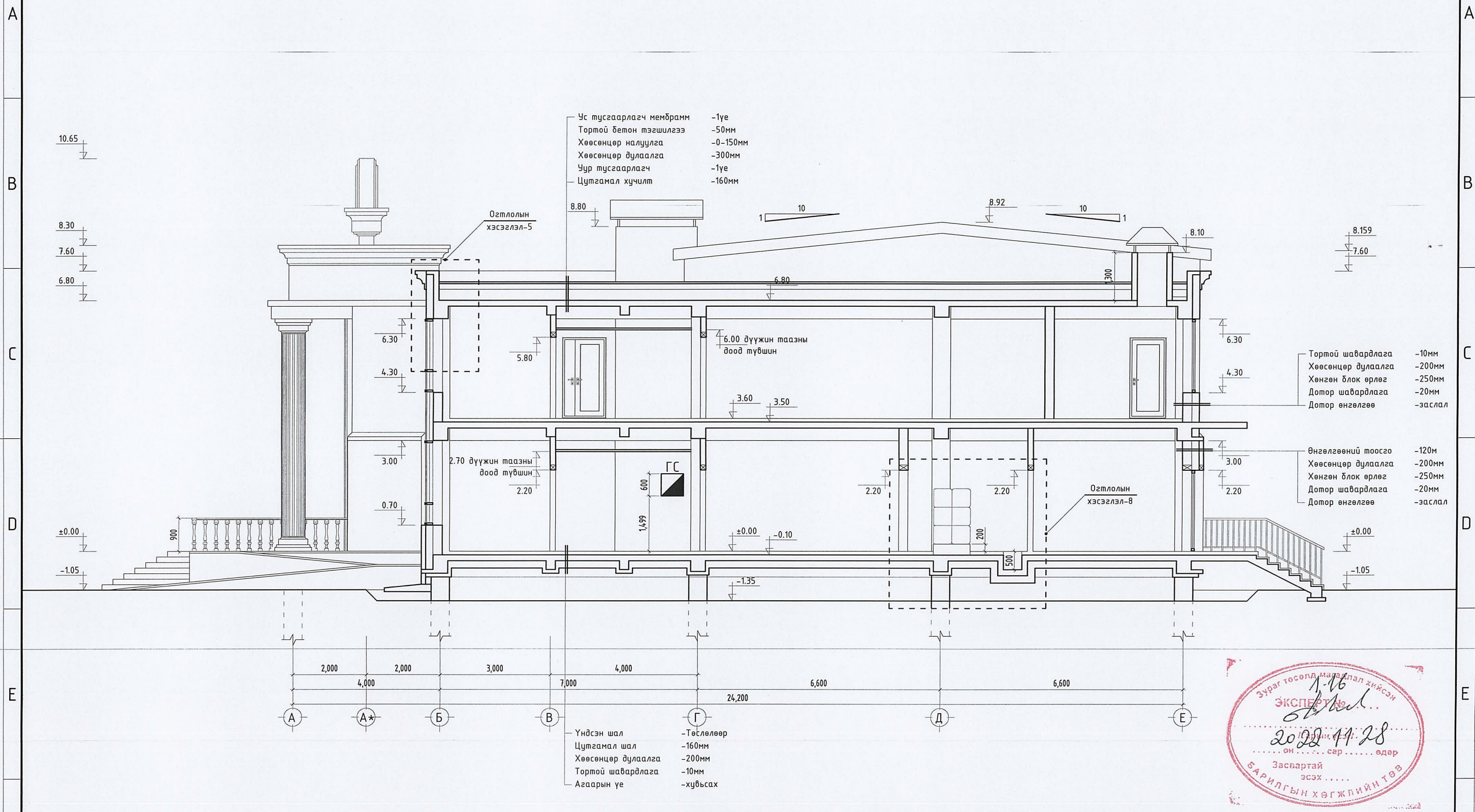

Тайлбар:
Энэ хуудасны хэсэглэлийг
БА-18, 19 хуудаснаас үз

Зөвшөөрөлцсөн:		
ББ	Д.Минжбадгар	<i>[Signature]</i>
ХАС	Б.Энхнаран	<i>[Signature]</i>
ЦБУ	Ж.Энхмаа	<i>[Signature]</i>
Цах	Ж.Амарсанаа	<i>[Signature]</i>
ХД	Г.Ганзориг	<i>[Signature]</i>



Хөвсгөл аймаг, Ханх сум, 3-р баг.							
"250 ХҮНИЙ СУЧДАЛТАЙ СОЁЛЫН ТӨВ"							
Огтлол 4-4 /тэнхлэг А-Е/							
Архитектор	<i>[Signature]</i> Э.Содмандах	ЕГ Шифр:	ММ-08/2022	Масштаб:	1:100	Огноо:	2022
Гүйцэтгэгсэн	<i>[Signature]</i> Ж.Жаргал	ТГ Шифр:	ГХ-06/2022	Зургийн дугаар:	БА-17	Хуудас:	44
Шалгасан	<i>[Signature]</i> Э.Содмандах						

Үе шат: А.3

Огтлолын хэсэгзлэл-1-5 M1:50

Огтлолын хэсэгзлэл-1

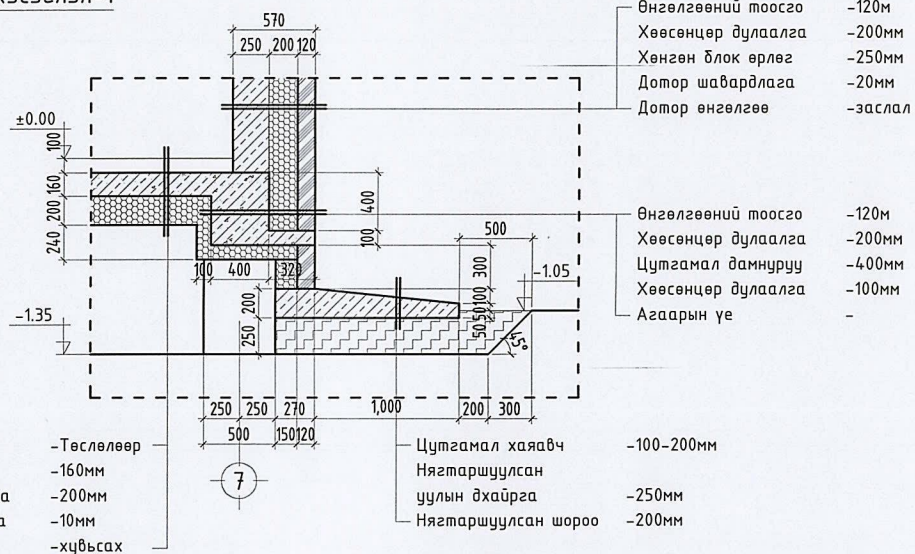

Огтлолын хэсэгзлэл-2

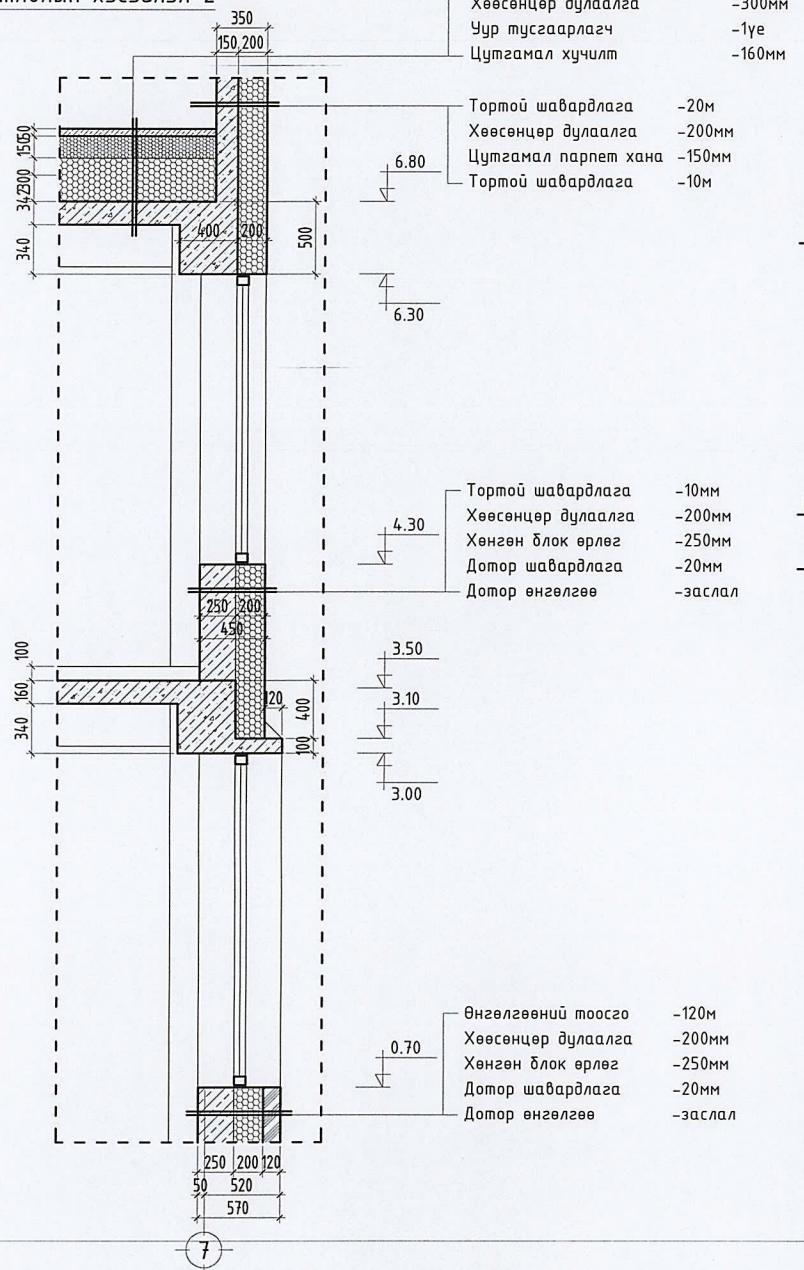

Огтлолын хэсэгзлэл-4

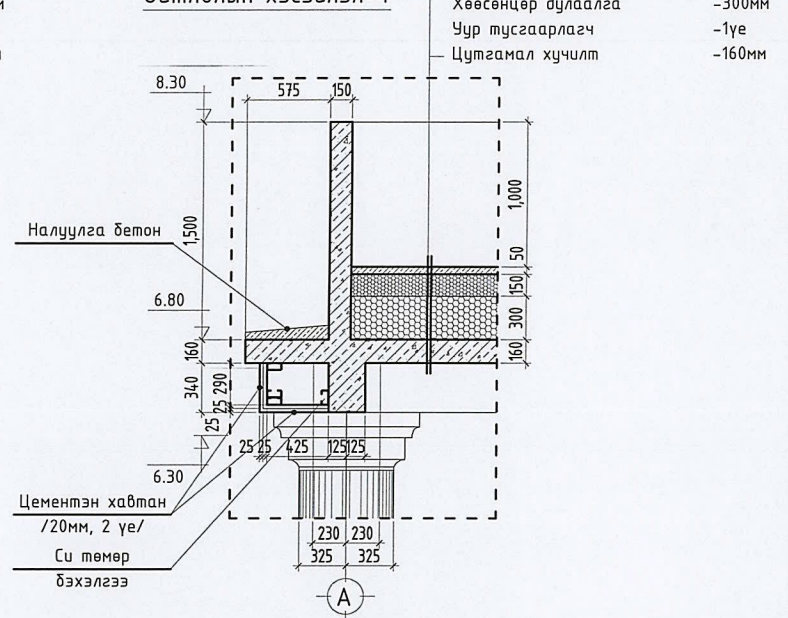

Огтлолын хэсэгзлэл-3

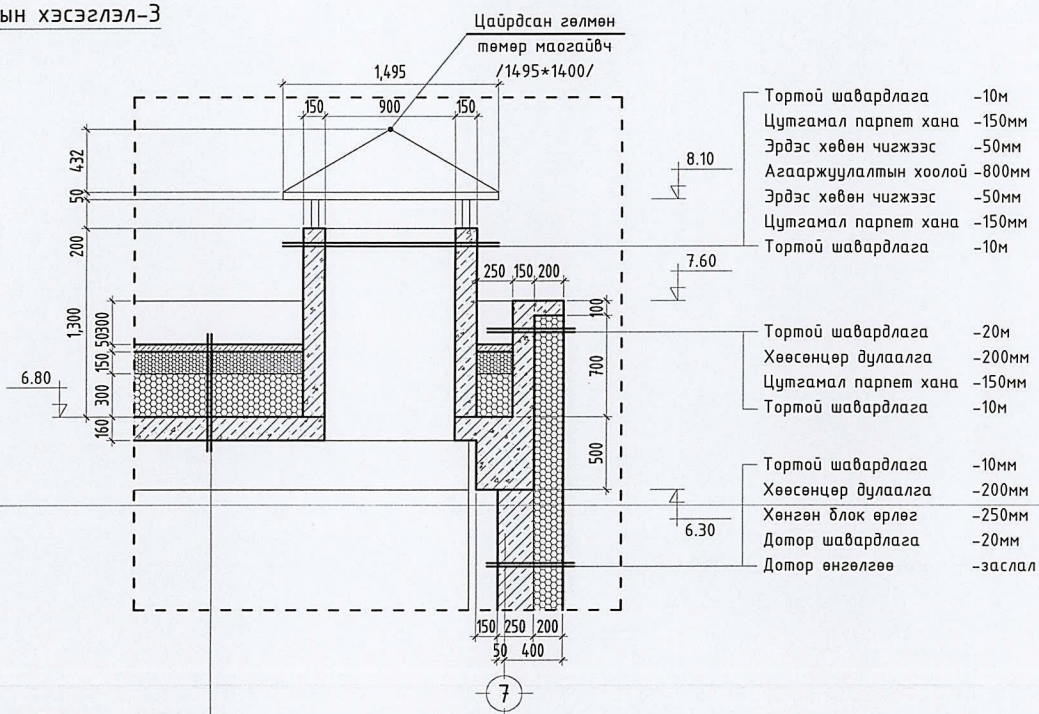

Огтлолын хэсэгзлэл-5

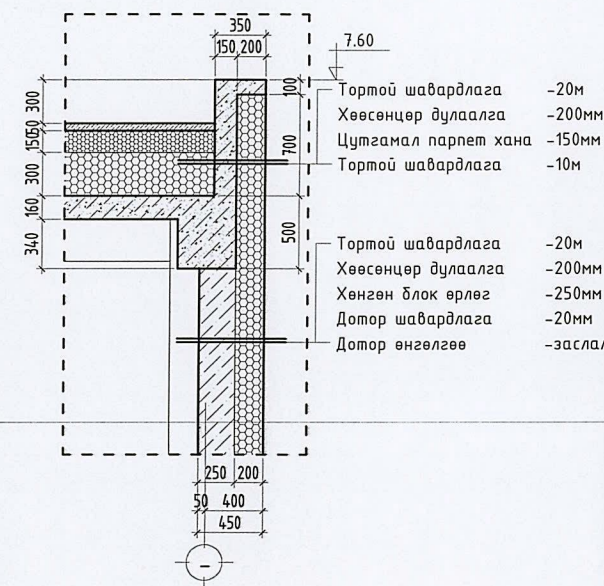

Тайлбар:

Энэ хуудсыг БА-14-17 хуудастай хамт үз



Хөвсгөл аймаг, Ханх сум, 3-р баг.				
"250 ХҮНИЙ СУЦАЛТАЙ СОЁЛЫН ТӨВ"				
Өгтлолын хэсэгзлэл-1-5				
Архитектор	Э.Содмандах	ЕГ Шифр: ММ-08/2022	Масштаб: 1:50	Огноо: 2022
Гүйцэтгэсэн	Ж.Жаргал	ТГ Шифр: ГХ-06/2022	Зургийн дугаар: БА-18	Хуудас: 44
Шалгасан	Э.Содмандах			

Үе шам: А.3

Огтлолын хэсэглэл-6-8 M1:25

Огтлолын хэсэглэл-6 M1:25

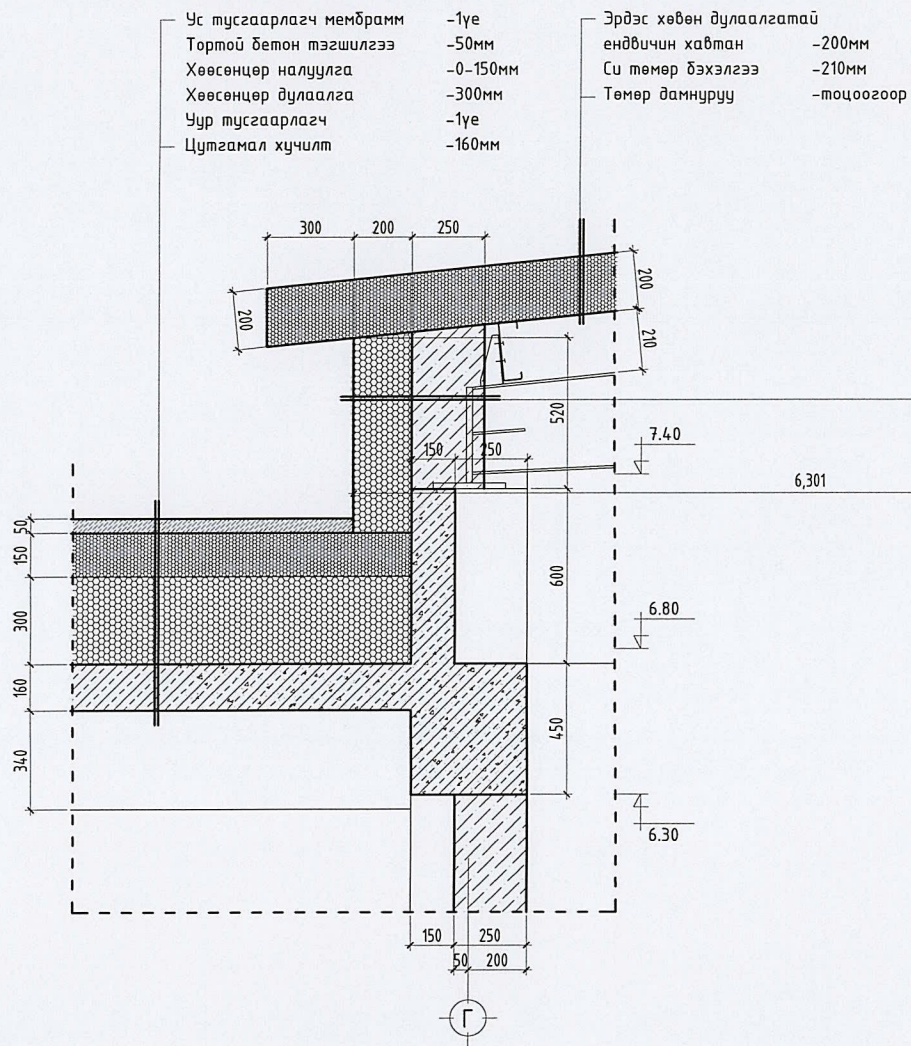

- Ус тусгаарлагч мембран -1үе
- Тортгой бетон тэгшилгээ -50мм
- Хөөсөнцөр налуулга -0-150мм
- Хөөсөнцөр дулаалга -300мм
- Чур тусгаарлагч -1үе
- Цутгамал хучилт -160мм
- Эрдэс хөвөн дулаалгатай эндвичин хавтан -200мм
- Си төмөр бэхлэгээ -210мм
- Төмөр дамнуруу -тоцоогоор

Огтлолын хэсэглэл-7 M1:25

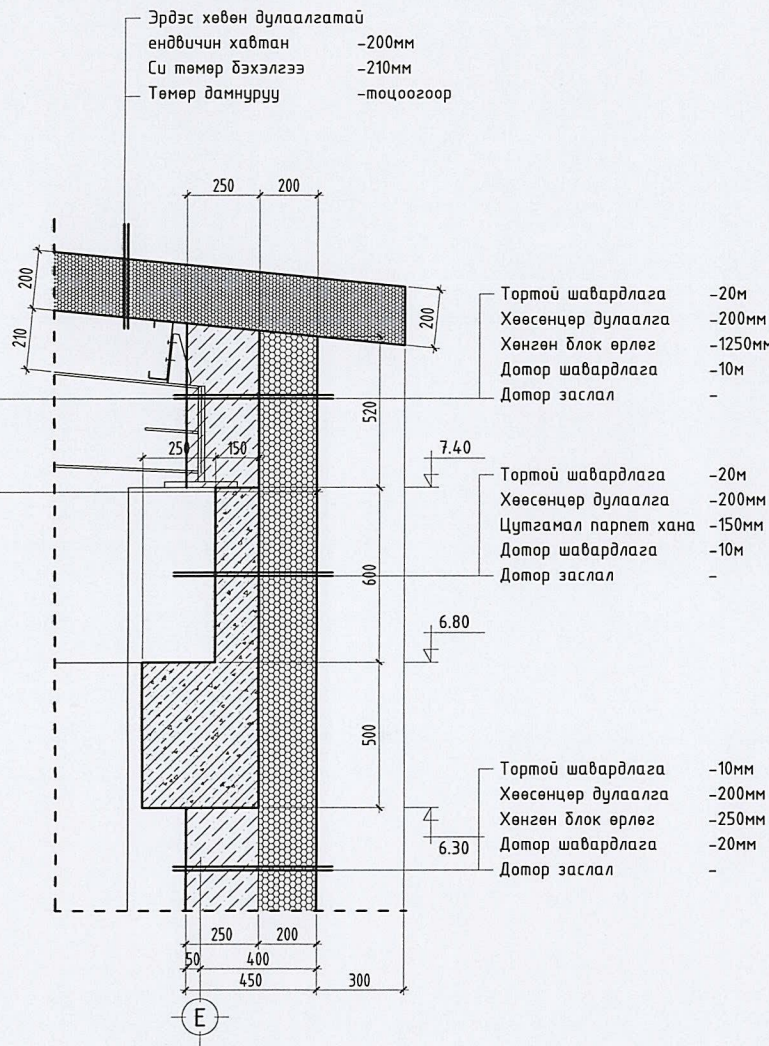

- Эрдэс хөвөн дулаалгатай эндвичин хавтан -200мм
- Си төмөр бэхлэгээ -210мм
- Төмөр дамнуруу -тоцоогоор
- Тортгой шавардлага -20м
- Хөөсөнцөр дулаалга -200мм
- Хөнгөн блок өрлөг -1250мм
- Дотор шавардлага -10м
- Дотор заслал -
- Тортгой шавардлага -20м
- Хөөсөнцөр дулаалга -200мм
- Цутгамал парнет хана -150мм
- Дотор шавардлага -10м
- Дотор заслал -
- Тортгой шавардлага -10мм
- Хөөсөнцөр дулаалга -200мм
- Хөнгөн блок өрлөг -250мм
- Дотор шавардлага -20мм
- Дотор заслал -

Огтлолын хэсэглэл-8 M1:50

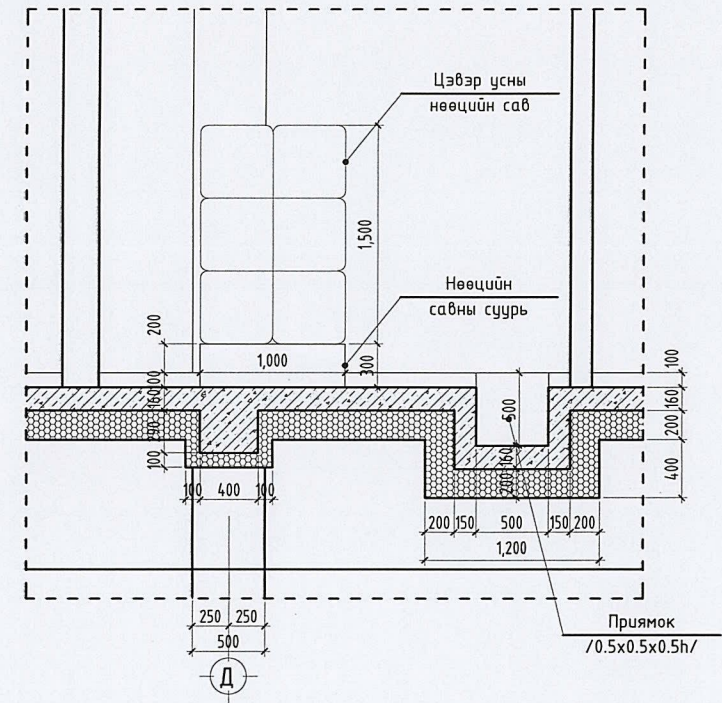

- Цэвэр усны нөөцийн сав
- Нөөцийн савны суурь
- Прямок /0.5x0.5x0.5h/

Тайлбар:

Энэ хуудсыг БА-14-17 хуудастай хамт үз



УБ хот, ӨГД, 3-р хороо, Үйлдвэрийн төвийн бүс, Энхельс гудамж, 11-р байр, 204 тоом

Хөвсгөл аймаг, Ханх сум, 3-р баг.				
"250 ХҮНИЙ СУУДАЛТАЙ СОЁЛЫН ТӨВ"				
Огтлолын хэсэглэл-6-8				Үе шам: А.3
Архитектор	Э.Содмандах	ЕГ Шифр: ММ-08/2022	Масштаб: 1:50, 25	Огноо: 2022
Гүйцэтгэсэн	Ж.Жаргал	ТГ Шифр: ГХ-06/2022	Зургийн дугаар: БА-19	Хуудас: 44
Шалгасан	Э.Содмандах			

1-7/ M1:100

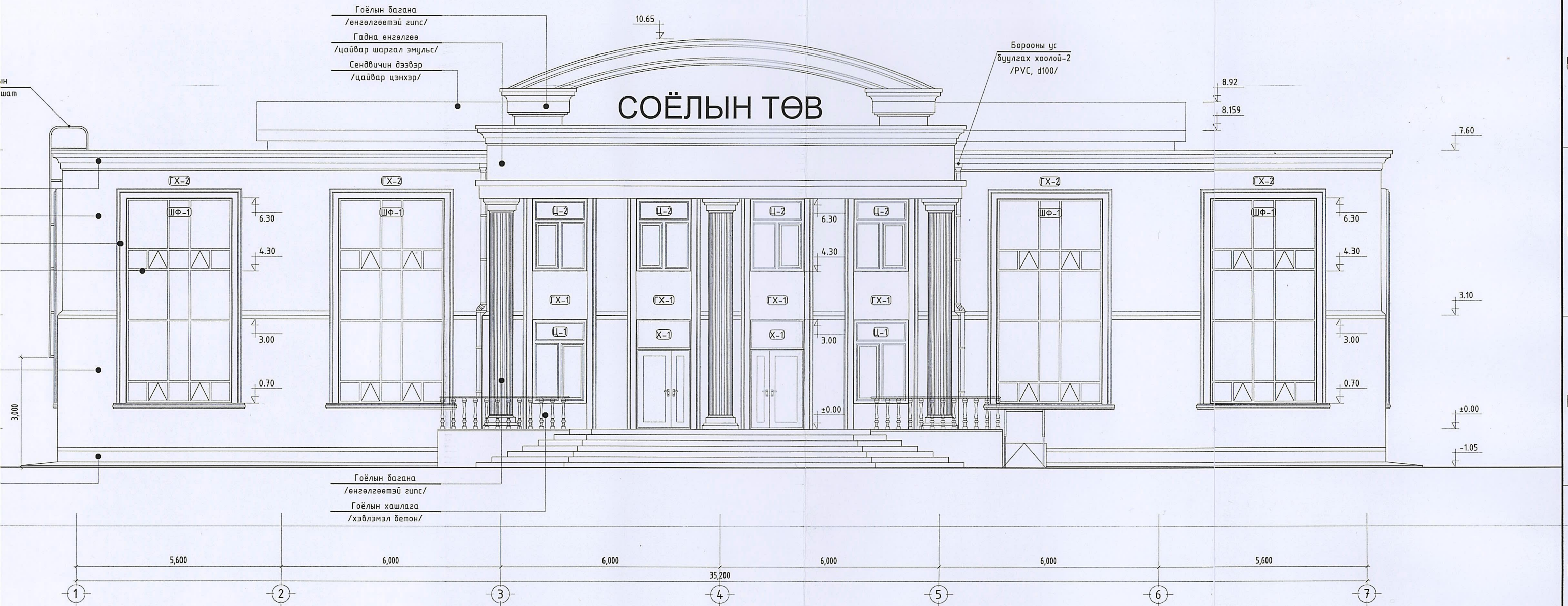

Тайлбар:

- X Хаалга
- Ц Цонх
- ШФ Шилэн фасад
- ГХ Гипсэн хүрээ

Нүүр талын Гоёлын хүрээний хэсэглэл, түүврийг БА-24, 25 хуудаснаас үз



Хөвсгөл аймаг, Ханх сум, 3-р баг.				
"25 0 ХҮНИЙ СУУДАЛТАЙ СОЁЛЫН ТӨВ"				
Нууц тал /тэнхлэг 1-7/				
Архитектор	Э.Содмандах	ЕГ Шифр: ММ-08/2022	Масштаб: 1:100	Огноо: 2022
Гүйцэтгэгч	Ж.Жаргал	ТГ Шифр: ГХ-06/2022	Зургийн дугаар: БА-20	Хуудас: 44
Шалгасан	Э.Содмандах			

Үе шат:
А.3

2 3 4 5 6 7 8

7-1/ M1:100

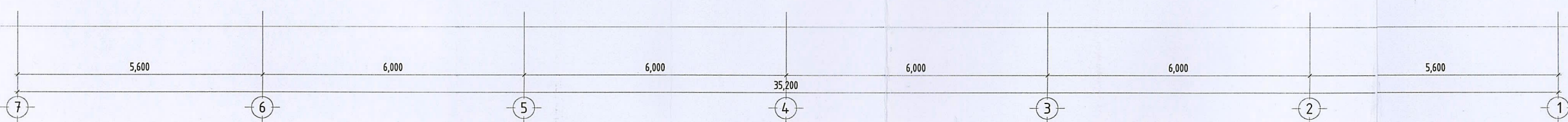
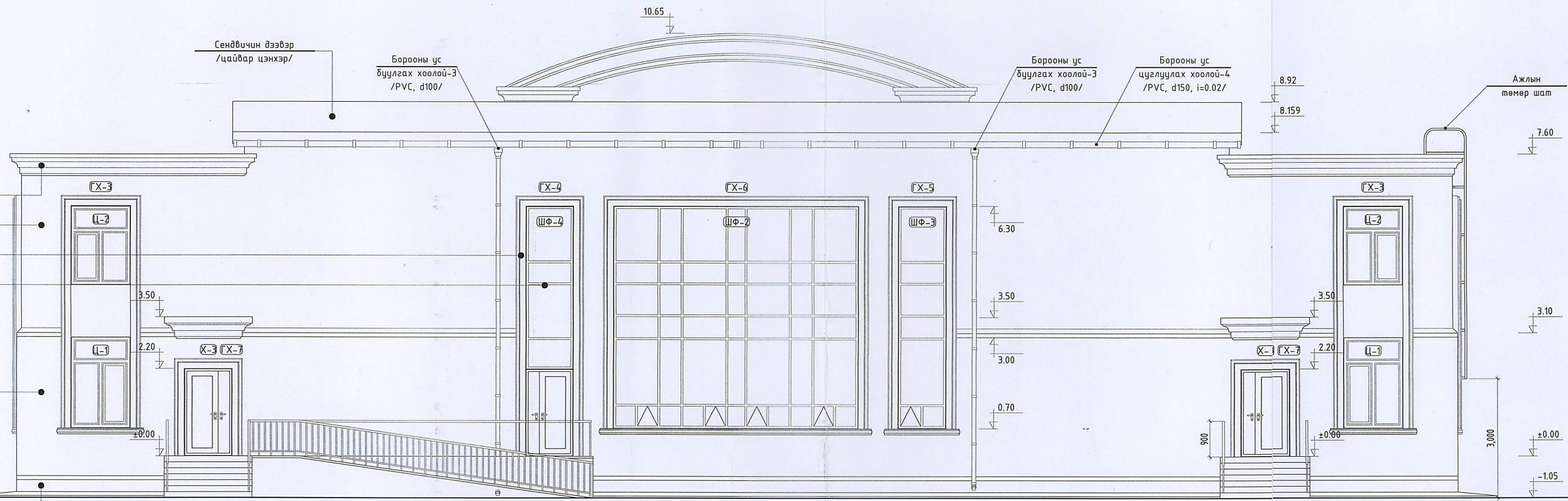

Тайлбар:

- X Хаалга
- Ц Цонх
- ШФ Шилэн фасад
- ГХ Гүлсэн хүрээ

Нүүр талын Гоёлын хүрээний хэсэглэл, түүврийг БА-24, 25 хуудаснаас үз



УБ хот, БГД, 3-р хороо
Үйлдвэрийн төвийн бүс, Энхлэг гудамж
11-р байр, 204 тоот

Хөвсгөл аймаг, Ханх сум, 3-р баг.					
"250 ХҮНИЙ СУУДАЛТАЙ СОЁЛЫН ТӨВ"					
Нүүр тал /тэнхлэг 7-1/					Үе шат: А.3
Архитектор	Э.Содмандах	ЕГ Шифр: ММ-08/2022	Масштаб: 1:100	Огноо: 2022	
Гүйцэтгэсэн	Х.Жаргал	ТГ Шифр: ГХ-06/2022	Зургийн дугаар: БА-21	Хуудас: 44	
Шалгасан	Э.Содмандах				



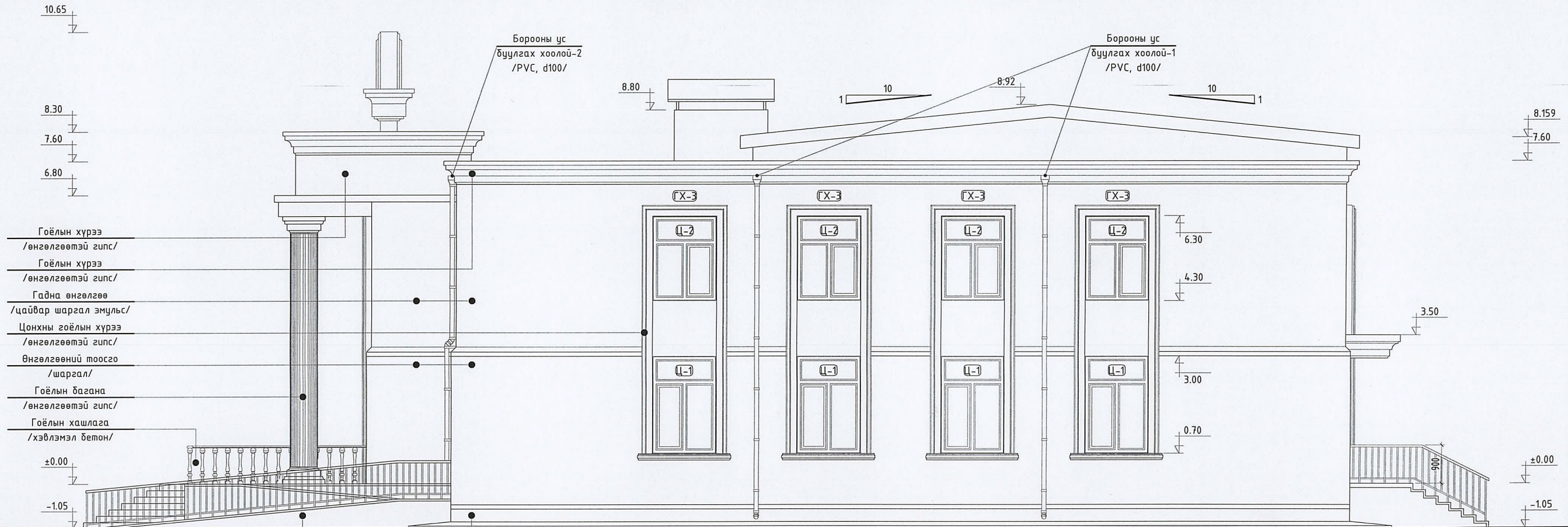

2 3 4 5 6 7 8 А3

Нүүр тал /тэнхлэг А-Е/ М1:100



Цоклын өнгөлгөө /саарал крамик чулуу/

Таних тэмдэг:

-  Гоёлын хүрээ /өнгөлгөөтэй гипс/
-  Гадна өнгөлгөө /цайвар шаргал эмүльс/
-  Өнгөлгөөний тоосго /шаргал/
-  Цоклын өнгөлгөө /саарал крамик чулуу/

Тайлбар:

- X Хаалга
 - Ц Цонх
 - ШФ Шилэн фасад
 - ГХ Гүлсэн хүрээ
- Нүүр талын Гоёлын хүрээний хэсэглэл, түүврийг БА-24, 25 хуудаснаас үз



Хөвсгөл аймаг, Ханх сум, 3-р баг. "250 ХҮНИЙ СУУДАЛТАЙ СОЁЛЫН ТӨВ"				
Нүүр тал /тэнхлэг А-Е/				Үе шат: А.3
Архитектор	Э.Содмандах	ЕГ Шифр: ММ-08/2022	Масштаб: 1:100	Огноо: 2022
Гүйцэтгэсэн	Ж.Жаргал	ТГ Шифр: ГХ-06/2022	Зургийн дугаар: БА-22	Хуудас: 44
Шалгасан	Э.Содмандах			

Нүүр тал /тэнхлэг E-A/ M1:100

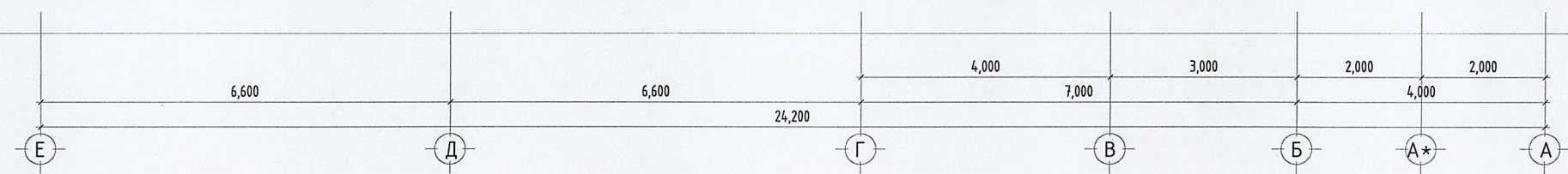
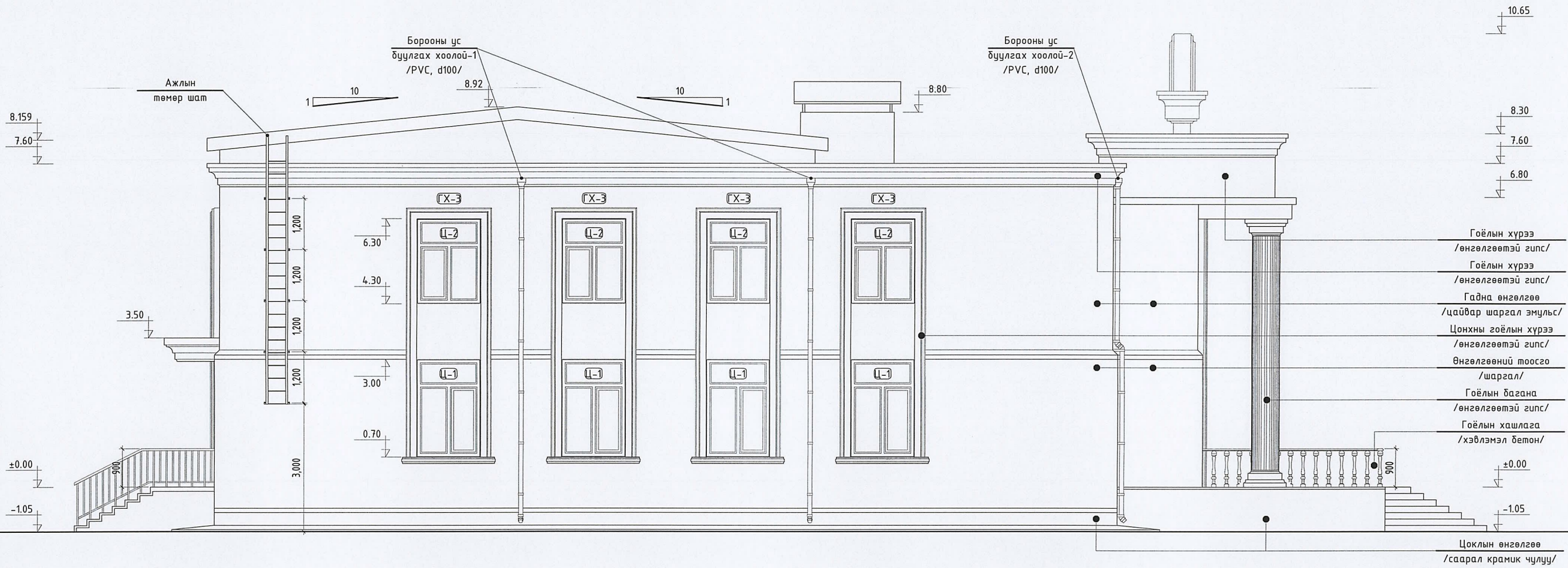

Таних тэмдэг:

- Гоёлын хүрээ /өнгөлгөөтэй гилс/
- Гадна өнгөлгөө /цайвар шаргал эмүльс/
- Өнгөлгөөний тоосго /шаргал/
- Цоклын өнгөлгөө /саарал крамик чулуу/

Тайлбар:

- X Хаалга
 - Ц Цонх
 - ШФ Шилэн фасад
 - ГХ Гилсэн хүрээ
- Нүүр талын Гоёлын хүрээний хэсэглэл, түүврийг БА-24, 25 хуудаснаас үз



Хөвсгөл аймаг, Ханх сум, 3-р баг.				
"250 ХҮНИЙ СУУДАЛТАЙ СОЁЛЫН ТӨВ"				
Нүүр тал /тэнхлэг E-A/				Үе шат: А.3
Архитектор	Э.Содмандах	ЕГ Шифр: ММ-08/2022	Масштаб: 1:100	Огноо: 2022
Гүйцэтгэсэн	Х.Жаргал	ТГ Шифр: ГХ-06/2022	Зургийн дугаар: БА-23	Хуудас: 44
Шалгасан	Э.Содмандах			

Хаалга, цонх, шилэн фасадны гоёлын гипсэн хүрээ, цонхны чулуун тавцан M1:100

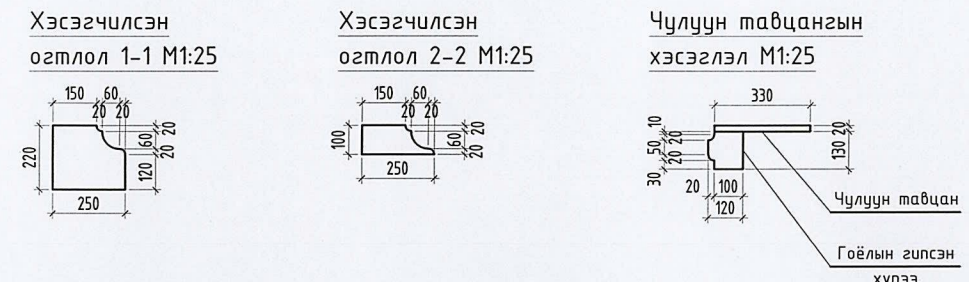
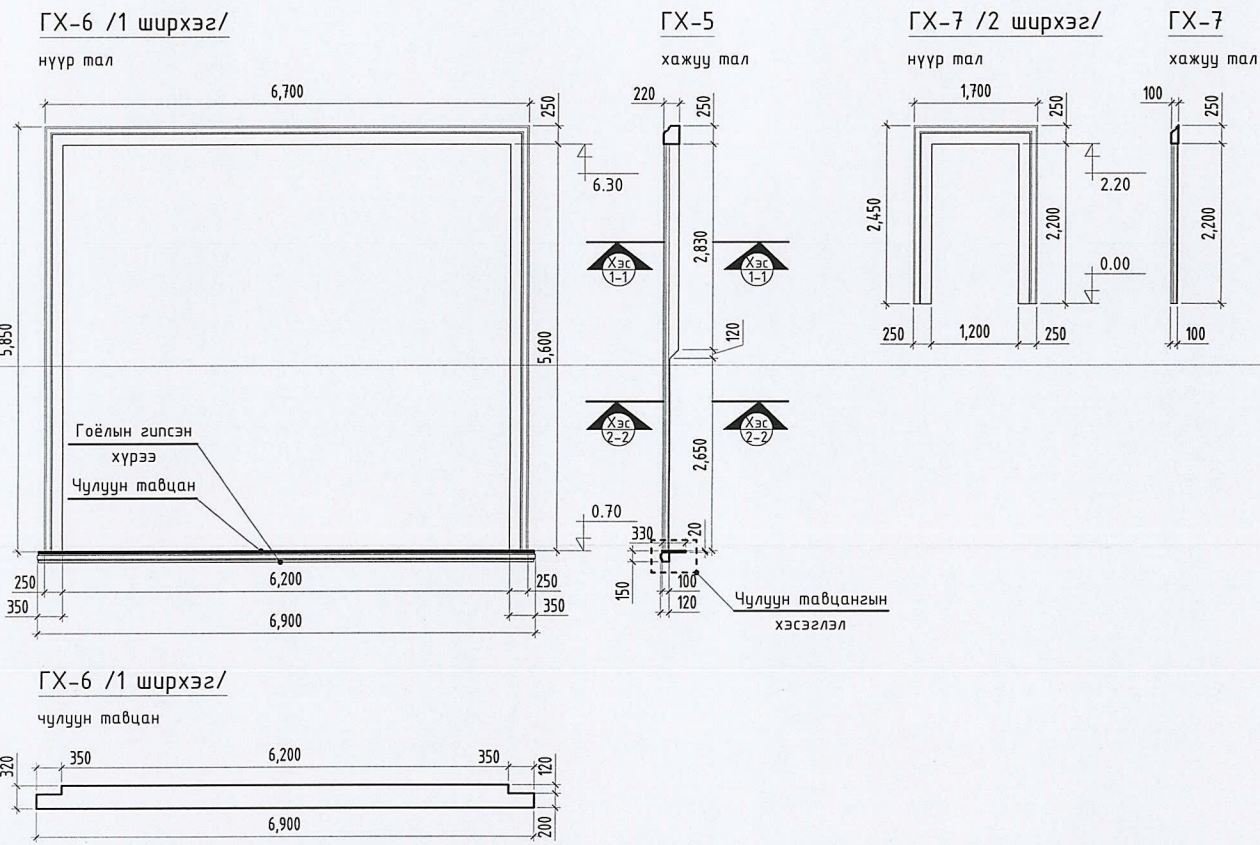
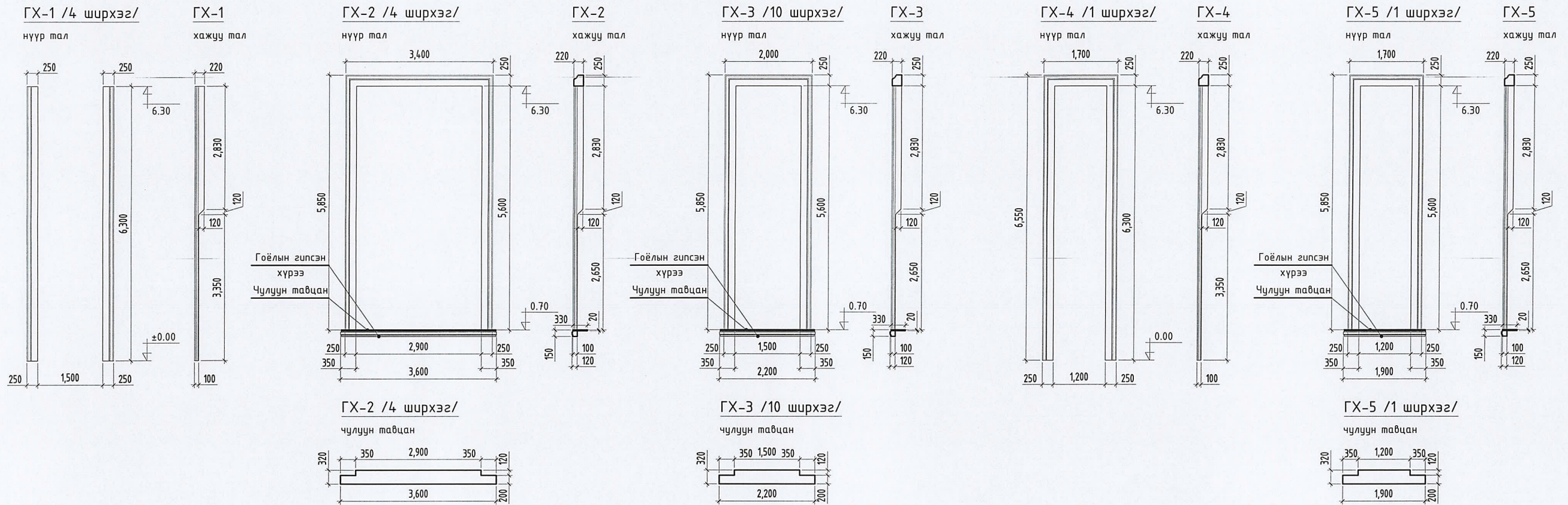

Тайлбар:
Энэ хуудсыг БА-20-23 хуудастай хамт үз

 <p>36 хаяг, БГД, 3-р хороо Үйлдвэрлэл тавин бүс, Энхлэлт сууцан, 11-р багир, 204 тоот</p>	Хөвсгөл аймаг, Ханх сум, 3-р баг.			Үе шат: А.З
	"250 ХҮНИЙ СУУДАЛТАЙ СОЁЛЫН ТӨВ"			
	Хаалга, цонх, шилэн фасадны гоёлын гипсэн хүрээ, цонхны чулуун тавцан			
	Архитектор	Э.Содмандах	ЕГ Шифр: ММ-08/2022	
Гүйцэтгэсэн	Х.Жаргал	ТГ Шифр: ГХ-06/2022	Зургийн дугаар: БА-24	Огноо: 2022
Шалгасан	Э.Содмандах		Хуудас: 44	

Барилгын дээврийн самбар, хөмсөг, баганы гоёлын гүлсэн хүрээ M1:50

Дээврийн самбарын ГГХ
/нүүр тал/

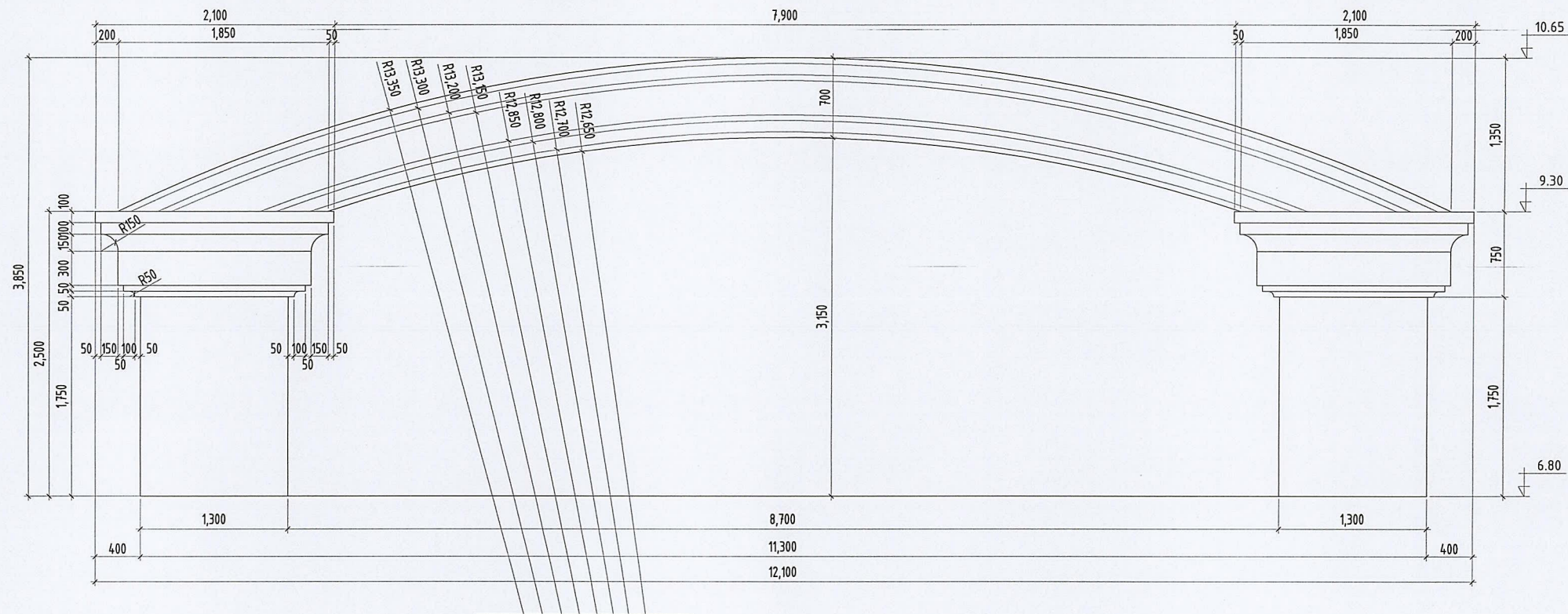

Баганы ГГХ /З ширхэг/
/нүүр тал/

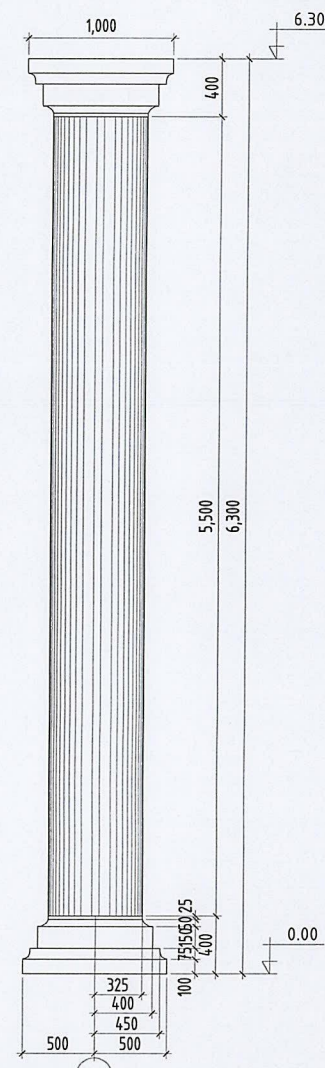

Дээврийн самбарын ГГХ
/хажуу тал/

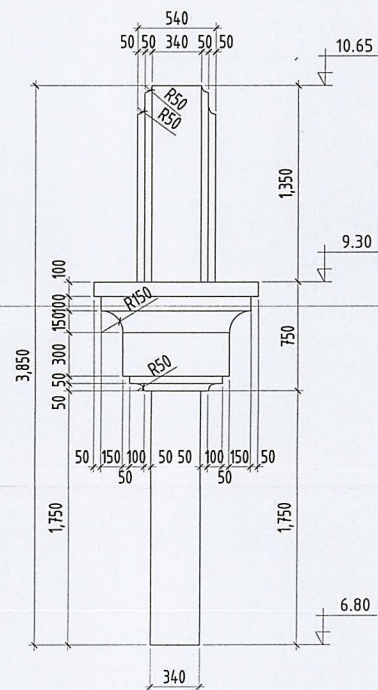

Хэсэгчилсэн огтлол 1-1

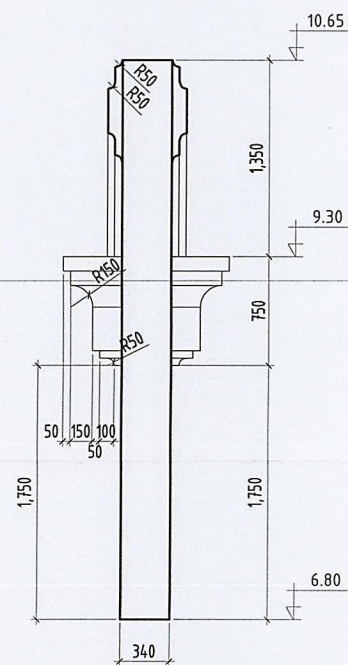

Барилгын дээврийн гүлсэн
хөмсөг /110.9м/ M1.25

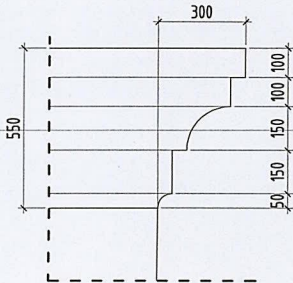

Хэсэгчилсэн
огтлол 1-1 M1.25

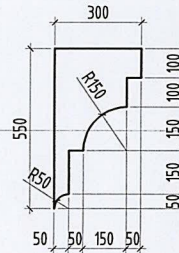

Баганы байгуулалт

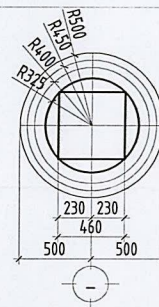

Тайлбар:
Энэ хуудсыг БА-20-23 хуудастай хамт үз



Хөвсгөл аймаг, Ханх сум, 3-р баг.			
"250 ХҮНИЙ СУУДАЛТАЙ СОЁЛЫН ТӨВ"			
Барилгын дээврийн самбар, хөмсөг, баганы гоёлын гүлсэн хүрээ			Үе шат: А.3
Архитектор	Э.Содмандах	ЕГ Шифр: ММ-08/2022	Масштаб: 1:50, 25
Гүйцэтгэсэн	Х.Харгал	ТГ Шифр: ГХ-06/2022	Огноо: 2022
Шалгасан	Э.Содмандах	Зургийн дугаар: БА-25	Хуудас: 44

Хаалганы түүвэр, модорхойлолт М1:50

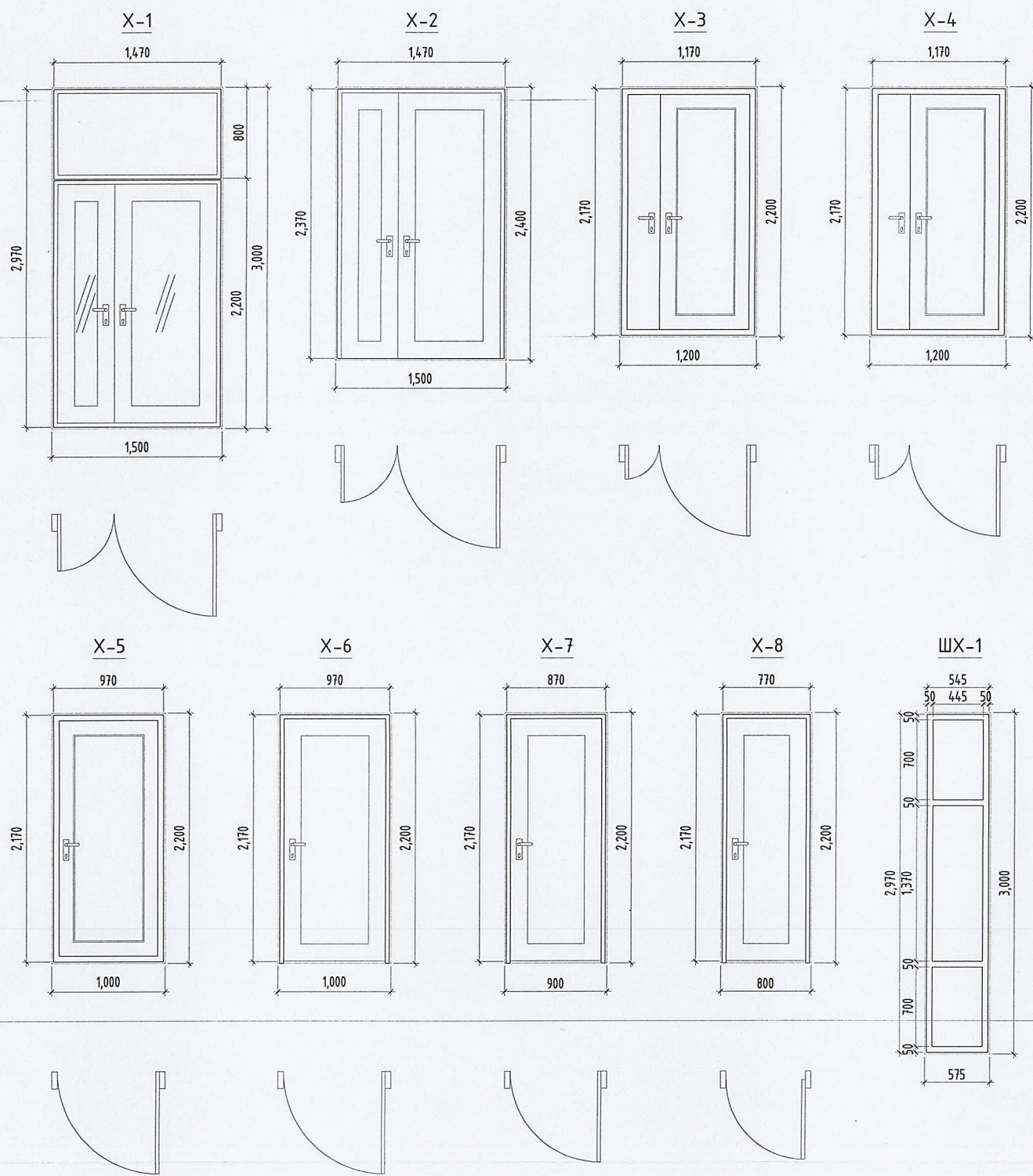

Хаалганы модорхойлолт

Д/д	Марк	Хананд гарах нүхний хэмжээ /өргөн, өндөр мм/	Хаалганы хэмжээ /өргөн, өндөр мм/	Онгойлт			Босоо	Кропны өргөн		Тайлбар
				R (Баруун/онгой)	L (Зүүн/онгой)	Нийт		150мм	250мм	
1	X-1	1500*3000	1470*2970	2	2	4	+	-	-	Дулаан тусгаарлах, автомат татуургатай, төмөр армтай шилэн хаалга
2	X-2	1500*2400	1470*2370	2	2	4	-	2	2	Дуу тусгаарлах, автомат татуургатай, галд тэсвэртэй, төмөр хаалга
3	X-3	1200*2200	1170*2170	3	1	4	+	1	-	Дулаан тусгаарлах гадна төмөр хаалга
4	X-4	1200*2200	1170*2170	3	2	5	-	2	3	Хатаалгатай модон хаалга
5	X-5	1000*2200	970*2170	2	3	5	+	-	4	Дуу тусгаарлах техникийн өрөөний төмөр хаалга
6	X-6	1000*2200	970*2170	1	4	5	-	4	1	Хатаалгатай модон хаалга
7	X-7	900*2200	870*2170	7	6	13	-	10	3	Хатаалгатай модон хаалга
8	X-8	800*2200	770*2170	3	3	6	-	6	0	Хатаалгатай модон хаалга
9	ШХ-1	575*3000	545*2970	-	-	4	-	-	-	Дулаан тусгаарлах шилэн хана

Тайлбар:

- X - хаалга ШХ - шилэн хана
- Хаалганы түүвэр, модорхойлолтын зурагт хаалганы хананд суух хүхний хэмжээ, хаалганы хэмжээг заасан
- Хаалганы онгойлтыг зурагт үзүүлсэн ерөнхий схемийн дагуу угсарна
- (+) Босготой
(-) Босгогүй
- R Баруун онгойлттой
L Зүүн онгойлттой
- Бүх хаалга нь одоо мөрдөгдөж буй MNS 5802, MNS 5874, MNS 5830 шаардлагын хангасан байна

Тайлбар:

Энэ хуудсыг БА-2, 3, 20-23 хуудастай хамт үз

 <p>5/5 жол, БГД, 3-р хороо Үйлдвэрийн төвийн бүс, Энделес гудамж 11-р багц, 204 тоот</p>	Хөвсгөл аймаг, Ханх сум, 3-р баг.				
	"250 ХҮНИЙ СУЧДАЛТАЙ СОЁЛЫН ТӨВ"				
	Хаалганы түүвэр, модорхойлолт				
	Архитектор	Э.Содмандах	ЕГ Шифр:	ММ-08/2022	Масштаб:
Гүйцэтгэсэн	Ж.Жаргал	ТГ Шифр:	ГХ-06/2022	Зургийн дугаар:	БА-26
Шалгасан	Э.Содмандах	Уе шат:	А.3	Огноо:	2022
		Хуудас:	44		

Цонх, шилэн фасадны түүвэр, тодорхойлолт M1:50

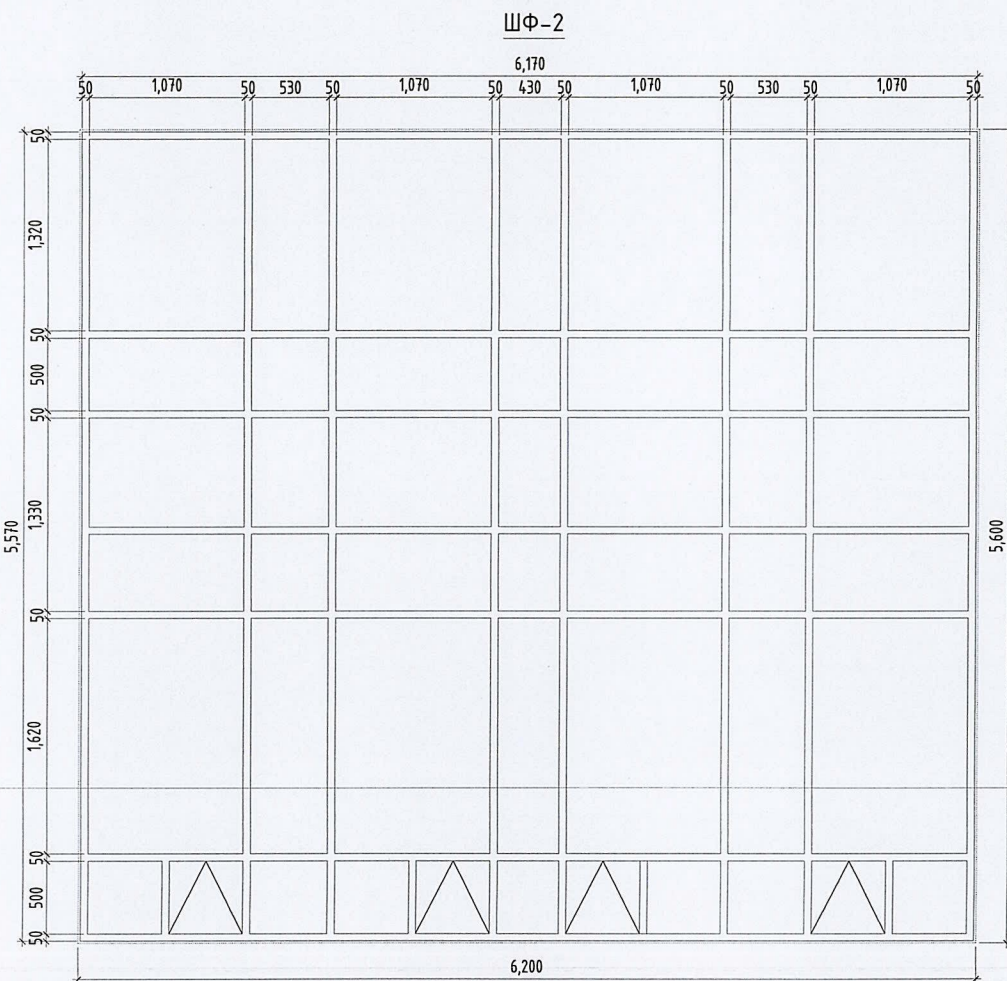
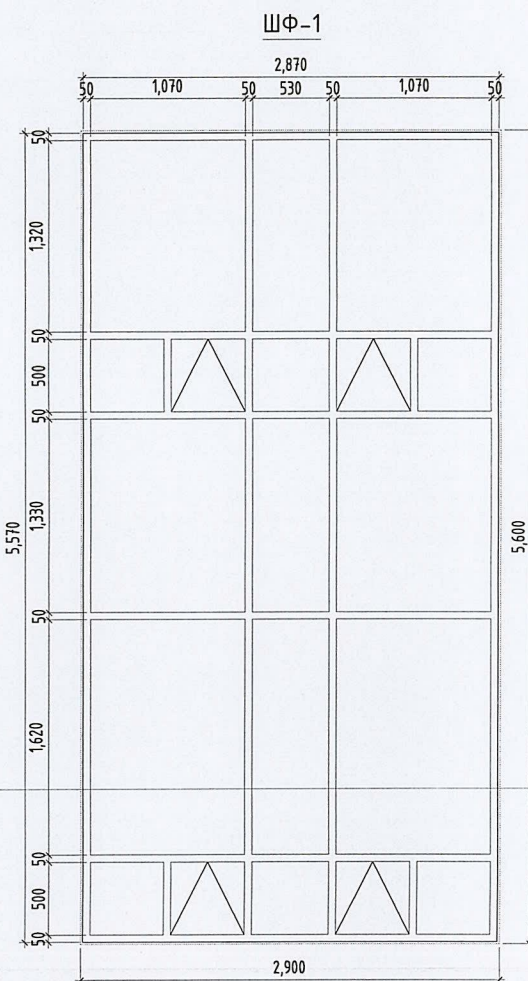
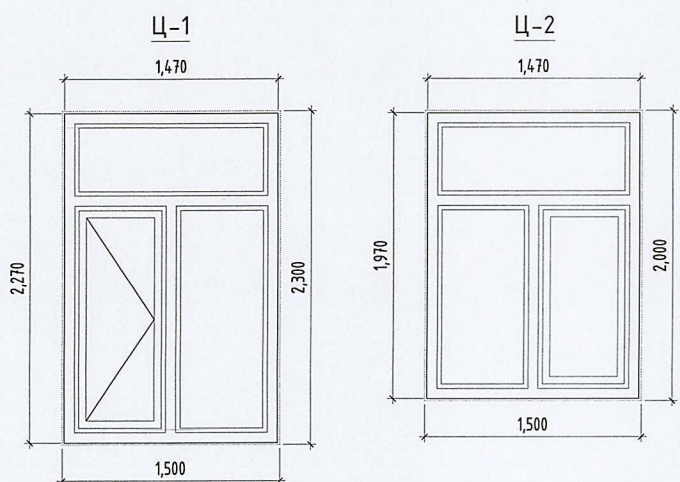

Цонх, шилэн фасадны тодорхойлолт

Д/д	Марк	Хананд гарах нүхний хэмжээ /өргөн, өндөр мм/	Цонхны хэмжээ /өргөн, өндөр мм/	Онгойлт			Борооны усны хаялага	Тайлбар
				R (Баруун/онгой)	L (Зүүн/онгой)	Нийт		
1	Ц-1	1500*2300	1470*2270	6	6	12	Чулуун тавцан	Бүх цонх нь 3 давхар шилэлгээтэй металл вакум цонх байна
2	Ц-2	1500*2000	1470*1970	7	7	14	Цонхны өргөнөөр	
3	ШФ-1	2900*5600	2870*5570	-	-	4	Чулуун тавцан	Бүх шилэн фасад нь 3 давхар шилэлгээтэй металл вакум цонх байна
4	ШФ-2	6200*5600	6170*5570	-	-	1		
5	ШФ-3	1200*5600	1170*5570	-	-	1		
6	ШФ-4	1200*6300	1170*6270	-	-	1		

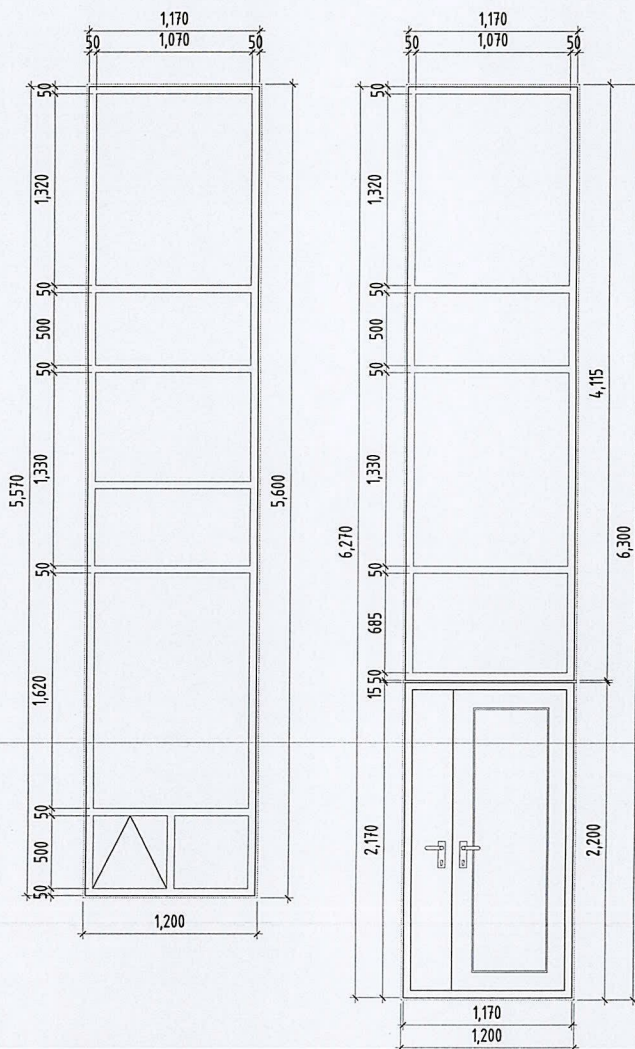

Цонхны тайлбар:

- Ц - цонх
- Цонхны түүвэр, тодорхойлолтын зурагт цонхны хананд суух нүхний хэмжээ, цонхны хэмжээг заасан
- Цонхны онгойлтыг зурагт үзүүлсэн ерөнхий схемийн дагуу угсарна
- ц/өргөнөөр - цонхны өргөний хэмжээгээр, 0.1 налуутайгаар, цайрдсан гөлмөн төмрөөр борооны усны хаялага хийнэ
- Чулуун тавцан - БА-00 хуудсанд заасны дагуу цонхонд чулуун тавцан, тавцангын гоёлын гилсэн хүрээ хийнэ
- Ц-1, Ц-2 - 3 давхар шилэлгээтэй, металл вакум цонх байна
- R - баруун онгойлттой
L - зүүн онгойлттой
- Бүх цонх нь одоо мөрдөгдөж буй MNS 5802, MNS 5874, MNS 5830 шаардлагын хангасан байна

Шилэн фасадны тайлбар:

- ШФ - Шилэн фасад
- Шилэн фасадны түүвэр, тодорхойлолтын зурагт шилэн фасадны хананд суух нүхний хэмжээ, шилэн фасадны хэмжээг заасан
- Шилэн фасадны онгойлтыг зурагт үзүүлсэн ерөнхий схемийн дагуу угсарна
- ШФ-ны өргөнөөр - Шилэн фасадны өргөний хэмжээгээр, 0.1 налуутайгаар цайрдсан гөлмөн төмрөөр борооны усны хаялага хийнэ
- ШФ-1, 2, 3, 4 - 3 давхар шилэлгээтэй, металл арамтай вакум цонх байна
- R - баруун онгойлттой
L - зүүн онгойлттой
- Бүх цонх нь одоо мөрдөгдөж буй MNS 5802, MNS 5874, MNS 5830 шаардлагын хангасан байна

Тайлбар:

Энэ хуудсыг БА-2, 3, 20-23 хуудастай хамт үз



Хөвсгөл аймаг, Ханх сум, 3-р баг. "250 ХҮНИЙ СУУДАЛТАЙ СОЁЛЫН ТӨВ"				
Цонх, шилэн фасадны түүвэр, тодорхойлолт				Ye шат: A.3
Архитектор	Э.Бодмандах	EG Шифр: MM-08/2022	Масштаб: 1:50	Огноо: 2022
Гүйцэтгэсэн	Х.Жаргал	TG Шифр: GX-06/2022	Зургийн дугаар: БА-27	Хуудас: 44
Шалгасан	Э.Бодмандах			

1-р давхрын шалны байгуулалт, заслалын модорхойлолт М1:150

Өрөөний модорхойлолт:

Д/д	Өрөөний нэр	Талбай /м²/	Шалны төрөл	Таазны төрөл	Хананы төрөл	Хананы хэмжээ /h/
Д1	Үндсэн довжоо, ХБИ пандус	-	Чулуу	-	-	-
Д2	Туслах довжоо, ажлын пандус	-	Чулуу	-	-	-
Д3	Туслах довжоо	-	Чулуу	-	-	-
01	Гонх	11.28	Чулуу	Эмульс	Эмульс	3.0м
02	Хөлийн хэсэг	78.78	Чулуу	Эмульс УГДТ	Эмульс	3.0м 2.7м
03	Харуулын хэсэг	5.90	Чулуу	Эмульс	Эмульс	3.0м
04	Хувцасны өлгүүр	5.90	Чулуу	Эмульс	Эмульс	3.0м
05	Шатны хонгил	15.78	Чулуу	Эмульс	Эмульс	3.0м
06	Шатны хонгил	15.78	Чулуу	Эмульс	Эмульс	3.0м
07	Хонгил	7.86	Чулуу	УГДТ	Эмульс	2.7м
08	Өвийн ажилтны өрөө	15.88	Паркет	Эмульс	Эмульс	3.0м
09	Хөгжим хэрэгсэлийн агуулах	12.40	Паркет	Эмульс	Эмульс	3.0м
10	Хонгил	6.29	Чулуу	УГДТ	Эмульс	2.7м
11	Архив, бичиг хэсэг	15.88	Паркет	Эмульс	Эмульс	3.0м
12	Чулзалтын өрөө	14.47	Паркет	Эмульс	Эмульс	3.0м
13	Хонгил	7.87	Чулуу	Эмульс	Эмульс	3.0м
14	Ажилчдын өрөө	8.68	Паркет	Эмульс	Эмульс	3.0м
15	Цахилгаан тех/өрөө	7.73	Бетон	Эмульс	Эмульс	3.0м
16	Холбоо тех/өрөө	1.75	Бетон	Эмульс	Эмульс	3.0м
17	Ус, дулаан тех/өрөө	17.28	Бетон	Эмульс	Эмульс	3.0м
18	Хонгил	6.48	Чулуу	Эмульс	Эмульс	3.0м
19	Зуухны өрөө	13.93	Бетон	Эмульс	ТБудаг	3.0м
20	АЦӨ эр, /ХБИ моноглолтой/	13.46	Плита	АЦӨ-ДТ	Эмульс ХПлита	1.8м
21	АЦӨ эм, /ХБИ моноглолтой/	13.46	Плита	АЦӨ-ДТ	Эмульс ХПлита	1.8м
22	Үйлчлэгчийн өрөө	5.97	Плита	Эмульс	Эмульс ХПлита	1.8м
23	Заалны орц	4.10	Хивс	Эмульс	АХавтан	3.0м
24	Заалны гарц	4.10	Хивс	Эмульс	АХавтан	3.0м
25	Сандалны агуулах	5.97	Паркет	Эмульс	Эмульс	3.0м
26	250 хүний үзвэрийн заал	229.55	Паркет Хивс	ДШ-ДТ	АХавтан	6.8м БА-32, 33
27	Тайз	61.53	Хулдаас	ДШ-ДТ	АХавтан	6.2м БА-32, 33
28	Тайз орц	4.24	Чулуу	Эмульс	Эмульс	2.4м
29	Тайз гарц	4.22	Чулуу	Эмульс	Эмульс	2.4м
30	Бэлтгэл тайз	48.64	Паркет	Эмульс	Эмульс	3.0м
31	Хувцас солих өрөө /эр/	9.63	Паркет	Эмульс	Эмульс ХПлита	3.0м
32	АЦӨрөө	1.80	Плита	АЦӨ-ДТ	ХПлита	1.8м
33	Хувцас солих өрөө /эм/	10.08	Паркет	Эмульс	Эмульс ХПлита	3.0м
34	АЦӨрөө	1.80	Плита	АЦӨ-ДТ	ХПлита	1.8м
35	Гонх	1.87	Чулуу	Эмульс	Эмульс	3.0м
Нийт		690.34				

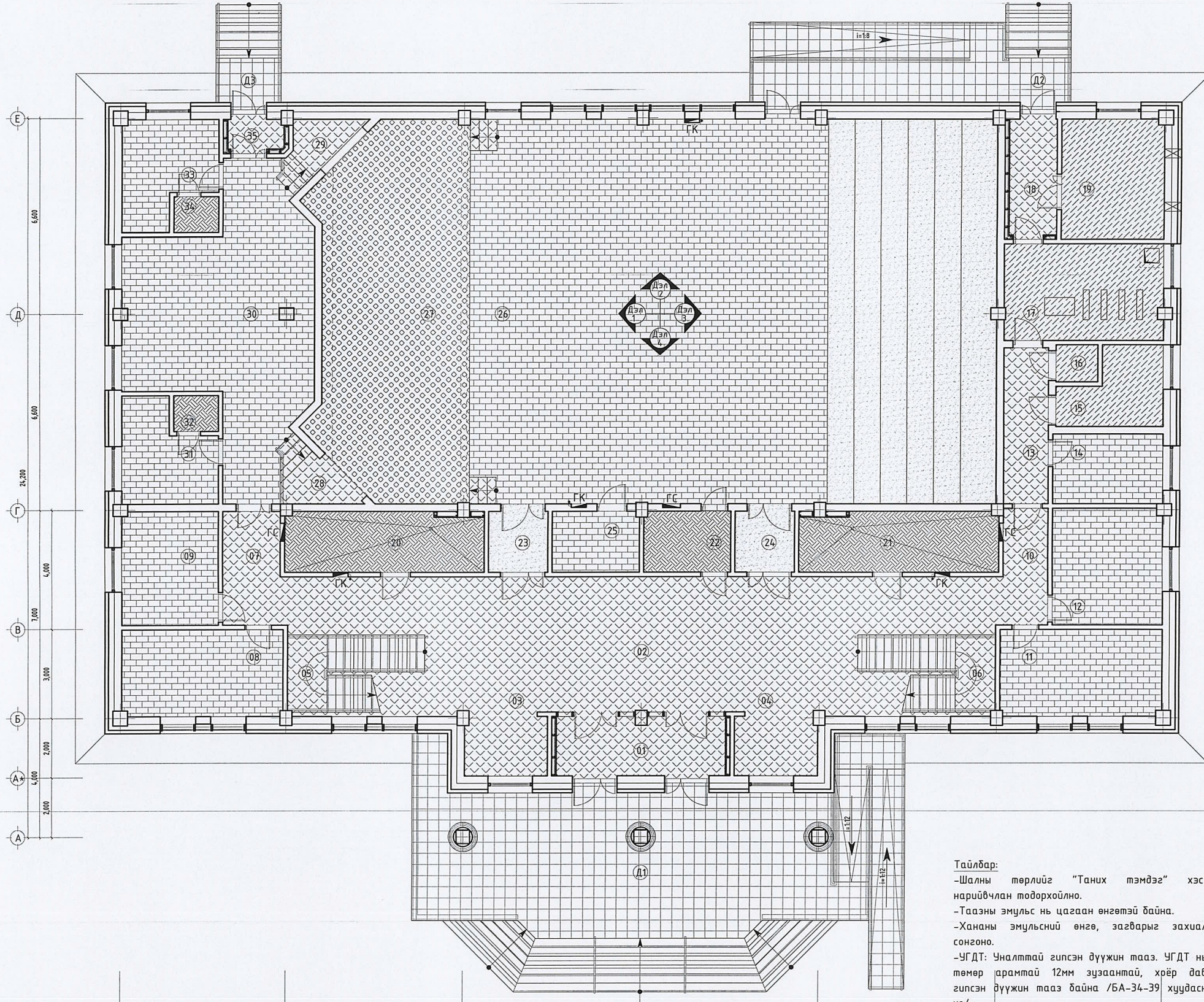

Тайлбар:
 -Шалны төрлийг "Таних тэмдэг" хэсгээс нарийвчлан модорхойлно.
 -Таазны эмульс нь цагаан өнгөтэй байна.
 -Хананы эмульсний өнгө, загварыг захиалагч сонгоно.
 -УГДТ: Уналттай гилсэн дүүжин тааз. УГДТ нь Су төмөр арамтай 12мм зузаантай, хрёр давхар гилсэн дүүжин тааз байна /БА-34-39 хуудаснаас үз/.
 -АЦӨ-ДТ: Ариун цэврийн өрөөний дүүжин тааз. АЦӨ-ДТ нь 300*300мм, ус чийгэнд тэсвэртэй, эвэрдэггүй төмөр арамтай, дүүжин тааз байна /БА-34-39 хуудаснаас үз/.
 -ДШ-ДТ: Дуу шингээх дүүжин тааз. ДШ-ДТ нь 600*300мм, галд шатдаггүй, төмөр арамтай, дүүжин тааз байна /БА-00 хуудаснаас үз/.
 -ТБудаг: Тосон будаг
 -ХПлита: Хананы плита
 -АХавтан: Акустик эсги хавтан /2400*1200мм/
 Энэ хуудасны хэсэглэлийг БА-29, 32, 33 хуудаснаас үз.

Хөвсгөл аймаг, Хан сум, 3-р баг.
 "250 ХҮНИЙ СҮЧУДАЛТАЙ СОЁЛЫН ТӨВ"
 1-р давхрын шалны байгуулалт, заслалын модорхойлолт

Таних тэмдэг:

	Шатны чулуу /гулгадаггүй/		Шахмал модон шал /паркет/
	Довжоо, пандусны чулуу /0.6*0.6м, гулгадаггүй/		Хивсэнцэр
	Шалны чулуу /600*600мм/		Сайжруулсан тэгшилгээтэй хулдаасан шал
	Шалны плита /300*300мм/		Бетон өнгөлгөөтэй шал

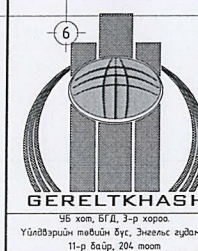

Архитектор	Э.Содмандах	ЕГ Шифр:	ММ-08/2022	Масштаб:	1:150	Огноо:	2022
Гүйцэтгэсэн	Ж.Жаргал	ТГ Шифр:	ГХ-06/2022	Зургийн дугаар:	БА-28	Хуудас:	44
Шалгасан	Э.Содмандах						

Үе шат:
А.3

8 А3

1-р давхрын шалны хэсэглэл М1:25

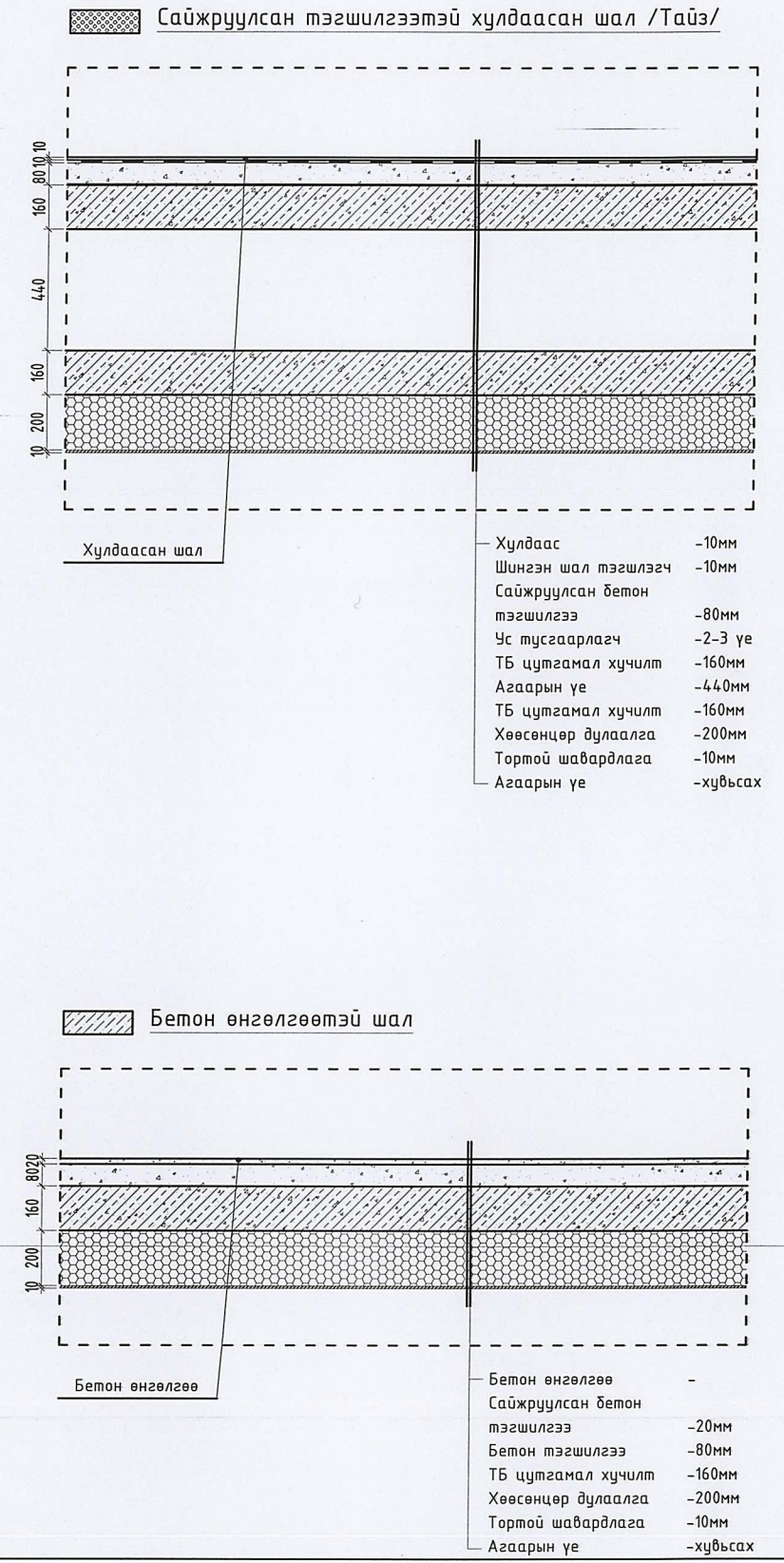
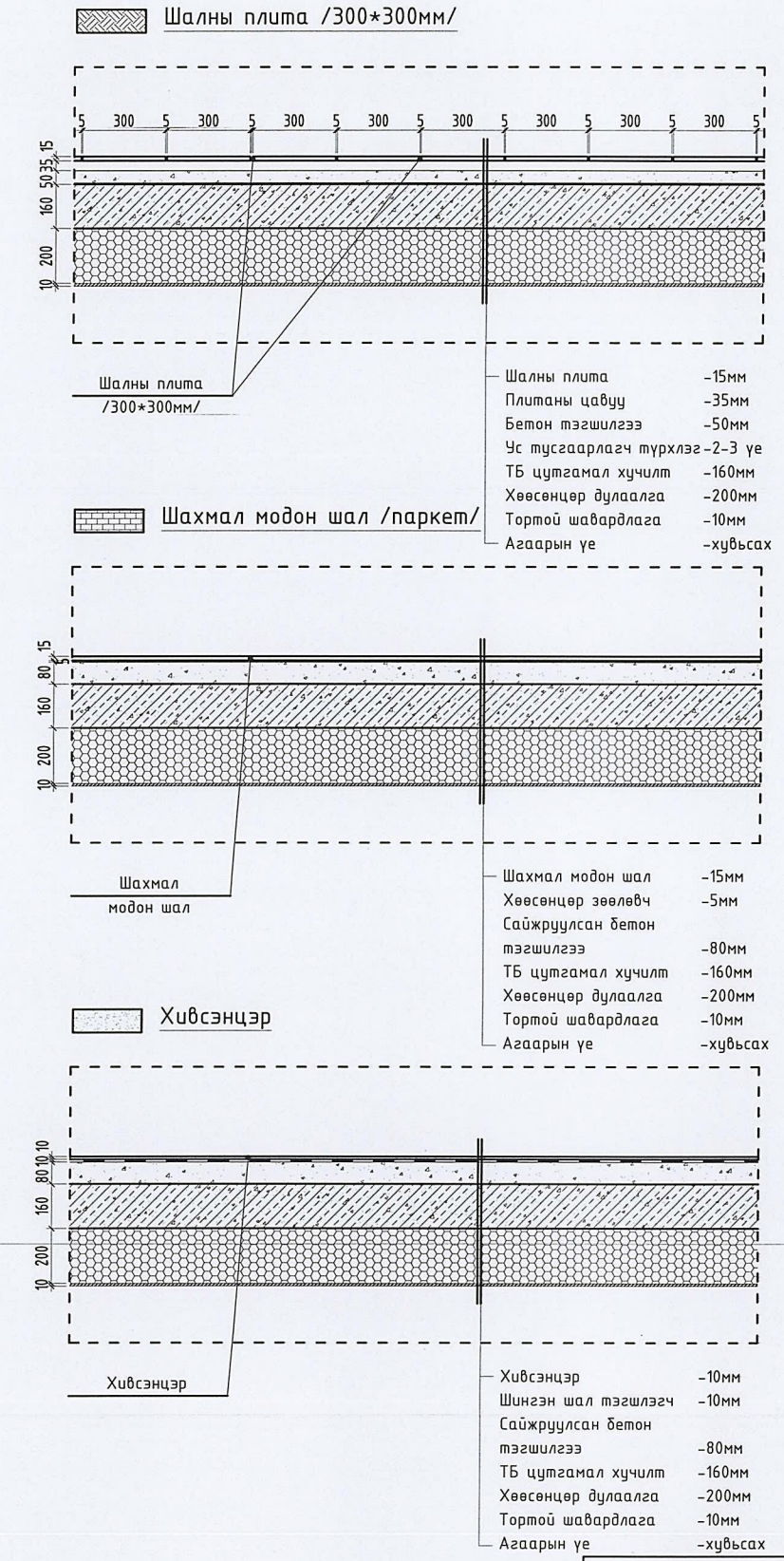
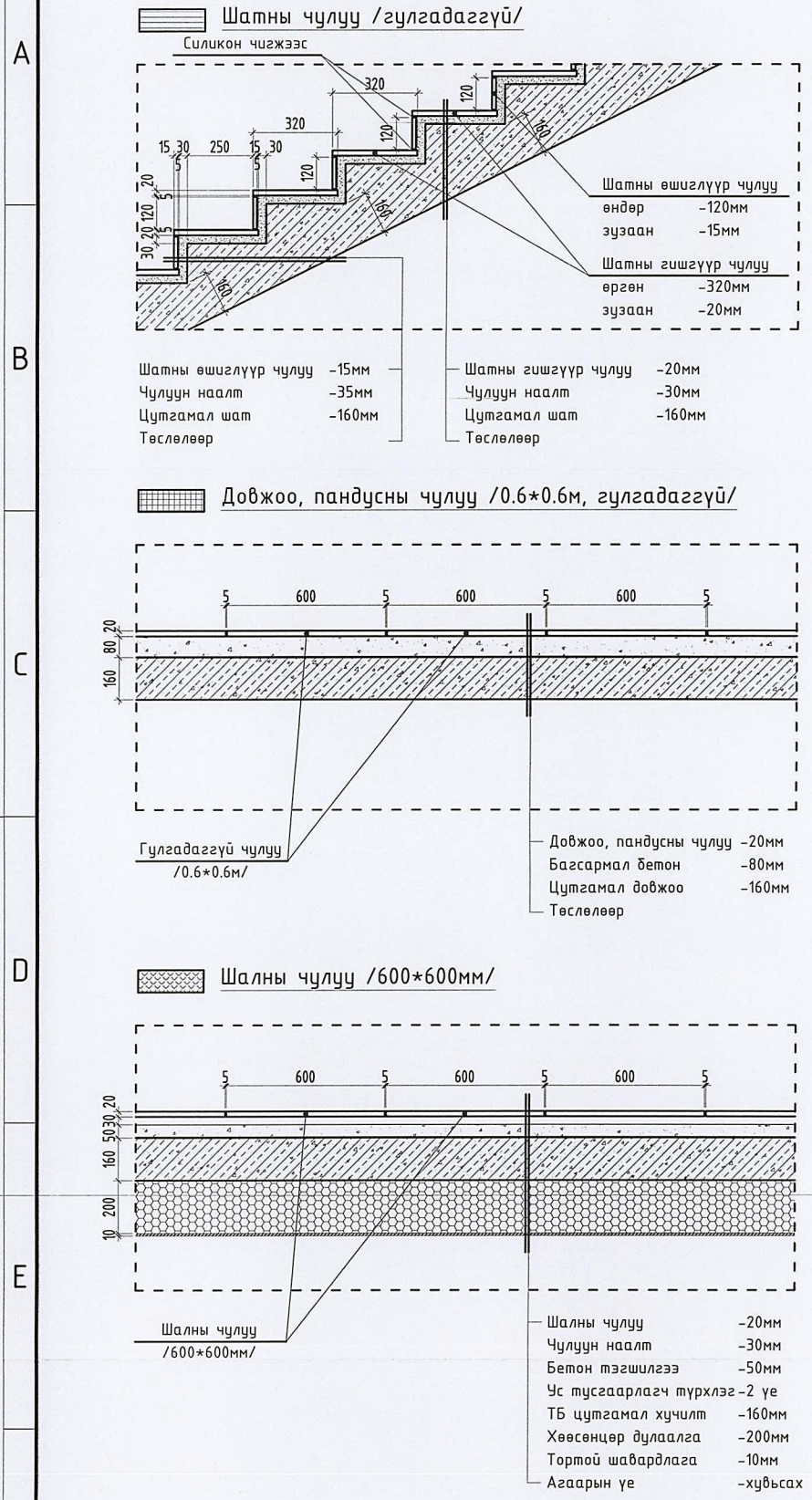

Таних тэмдэг:

- Шатны чулуу /гулгадаггүй/
- Довжоо, пандусны чулуу /0.6*0.6м, гулгадаггүй/
- Шалны чулуу /600*600мм/
- Шалны плита /300*300мм/
- Шахмал модон шал /паркет/
- Хивсэнцэр
- Сайжруулсан тэгшилгээтэй хулдаасан шал
- Бетон өнгөлгөөтэй шал

Тайлбар:
Энэ хуудсыг БА-28 хуудастай хамт үз

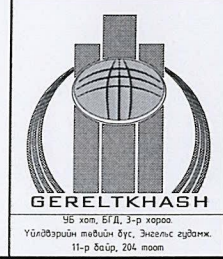

Хөвсгөл аймаг, Ханх сум, 3-р баг.				
"250 ХҮНИЙ СУУДАЛТАЙ СОЁЛЫН ТӨВ"				
1-р давхрын шалны хэсэглэл				Үе шат: А.3
Архитектор	Э.Содмандах	ЕГ Шифр: ММ-08/2022	Масштаб: 1:25	Огноо: 2022
Гүйцэтгэсэн	Х.Жаргал	ТГ Шифр: ГХ-06/2022	Зургийн дугаар: БА-29	Хуудас: 44
Шалгасан	Э.Содмандах			

2-р давхрын шалны байгуулалт, заслалын тодорхойлолт М1:150

Өрөөний тодорхойлолт:

Д/а	Өрөөний нэр	Талбай /м²/	Шалны төрөл	Гаазны төрөл	Хананы төрөл	Хананы хэмжээ /м²/
01	Шатны хонгил	15.78	Чулуу	Эмульс	Эмульс	2.7м
02	Хонгил	21.71	Чулуу	УГДТ	Эмульс	2.4м
03	АЦӨрөө	7.58	Плита	АЦӨ-ДТ	Эмульс ХПлита	2.4м
04	Дуу хөгжмийн танхим	4.133	Паркет	УГДТ	Эмульс	2.7м
05	Хөгжим хэрэгсэлийн агуулах	4.18	Паркет	Эмульс	Эмульс	2.7м
06	Агуулах	4.08	Паркет	Эмульс	Эмульс	2.7м
07	Даргын өрөө	16.01	Паркет	УГДТ	Эмульс	2.7м
08	Уншлагын танхим	65.02	Паркет	УГДТ	Эмульс	2.7м
09	25 хүний суудалтай лодж Тайзны гэрэлтүүлэг /2ш/	26.92	Хивс	-	АХавтан	2.7м БА-00 үз
10	Шатны хонгил	15.78	Чулуу	Эмульс	Эмульс	2.7м
11	Хонгил	13.96	Чулуу	УГДТ	Эмульс	2.4м
12	АЦӨрөө	7.58	Плита	АЦӨ-ДТ	Эмульс ХПлита	2.4м
13	Бүжгийн танхим	4.133	Паркет	УГДТ	Эмульс	2.7м
14	Хувцас солих өрөө /эр/	4.08	Паркет	Эмульс	Эмульс	2.7м
15	Хувцас солих өрөө /эм/	4.18	Паркет	Эмульс	Эмульс	2.7м
16	Орон нутгийг судлах музей	110.10	Паркет	Эмульс	Эмульс	2.7м
17	Тайзны ажлын тавцан Засалны гэрэлтүүлэг /2ш/	18.63	Чулуу	Эмульс	Эмульс	2.7м
18	Агааржуулалтын тех өрөө	19.17	Бетон	Эмульс	Эмульс	2.7м
Нийт		437.42				

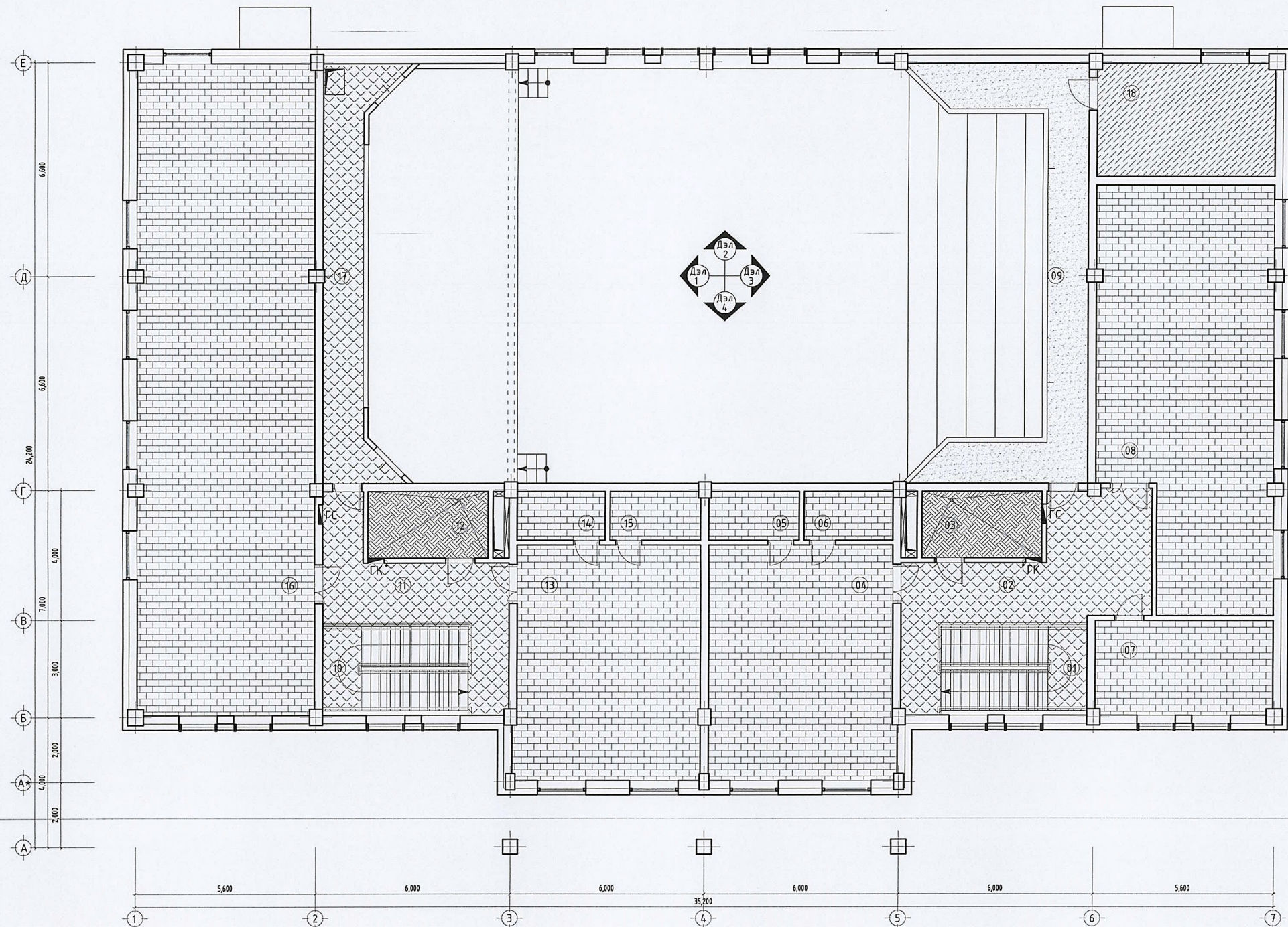

Тайлбар:
 -Шалны төрлийг "Таних тэмдэг" хэсгээс нарийвчлан тодорхойлно.
 -Гаазны-эмульс нь цагаан-өнгөтэй байна.
 -Хананы эмульсний өнгө, загварыг захиалагч сонгоно.
 -УГДТ: Уналттай гилсэн дүүжин тааз. УГДТ нь Си төмөр арамтай 12мм зузаантай, хоёр давхар гилсэн дүүжин тааз байна /БА-34-39 хуудаснаас үз/
 -АЦӨ-ДТ: Ариун цэврийн өрөөний дүүжин тааз. АЦӨ-ДТ нь 300*300мм, ус чийгэнд тэсвэртэй, эвбэрдэггүй төмөр арамтай, дүүжин тааз байна /БА-34-39 хуудаснаас үз/
 -ДШ-ДТ: Дуу шингээх дүүжин тааз. ДШ-ДТ нь 600*300мм, галд шатдаггүй, төмөр арамтай, дүүжин тааз байна /БА-00 хуудаснаас үз/
 -Тбудаг: Тосон будаг
 -ХПлита: Хананы плита
 -АХавтан: Акустик эсги хавтан /2400*1200мм/
 Энэ хуудасны хэсгээлэлийг БА-31-33 хуудаснаас үз

Таних тэмдэг:

	Шатны чулуу /гулгадаггүй/		Шахмал модон шал /паркет/
	Довжоо, пандусны чулуу /0.6*0.6м, гулгадаггүй/		Хивсэнцэр
	Шалны чулуу /600*600мм/		Сайжруулсан тэгшилгээтэй хулдаасан шал
	Шалны плита /300*300мм/		Бетон өнгөлгөөтэй шал

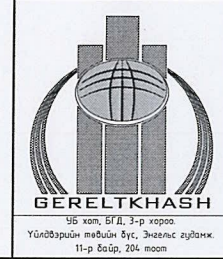

Хөвсгөл аймаг, Ханх сум, 3-р баг.
 "250 ХҮНИЙ СУЧДАЛТАЙ СОЁЛЫН ТӨВ"

2-р давхрын шалны байгуулалт, заслалын тодорхойлолт

Архитектор	Э.Содмандах	ЕГ Шифр:	ММ-08/2022	Масштаб:	1:150	Үе шат:	А.3
Гүйцэтгэгч	Х.Жаргал	ТГ Шифр:	ГХ-06/2022	Зургийн дугаар:	БА-30	Огноо:	2022
Шалгасан	Э.Содмандах			Хуудас:	44		

2-р давхрын шалны хэсэглэл М1:25

Шатны чулуу /гулгадаггүй/

Силикон чигжээс

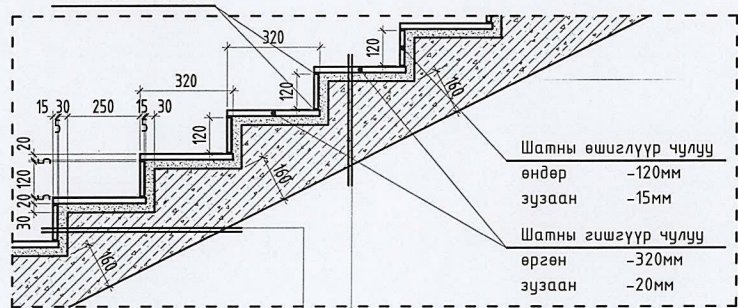

Шатны өшиглүүр чулуу
өндөр -120мм
зузаан -15мм

Шатны гишгүүр чулуу
өргөн -320мм
зузаан -20мм

Шатны өшиглүүр чулуу -15мм
Чулуун наалт -35мм
Цутгамал шат -160мм
Төслөлөөр

Шатны гишгүүр чулуу -20мм
Чулуун наалт -30мм
Цутгамал шат -160мм
Төслөлөөр

Шахмал модон шал /паркет/

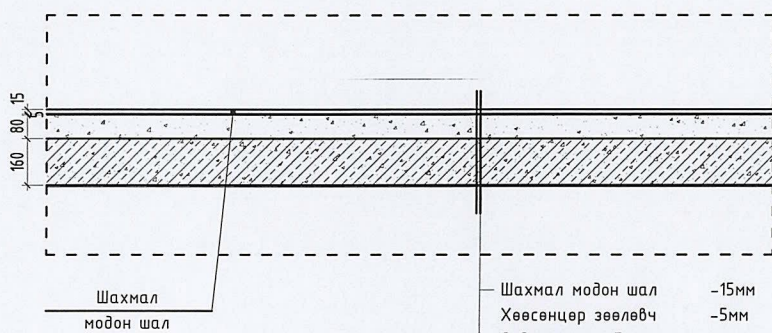

Шахмал модон шал -15мм
Хөөсөнцөр зөөлөвч -5мм
Сайжруулсан бетон тэгшилгээ -80мм
ТБ цутгамал хучилт -160мм
Хар замаск -2 үе
Цагаан замаск -2-3 үе
Эмульс -2-3 үе

Шалны чулуу /600*600мм/

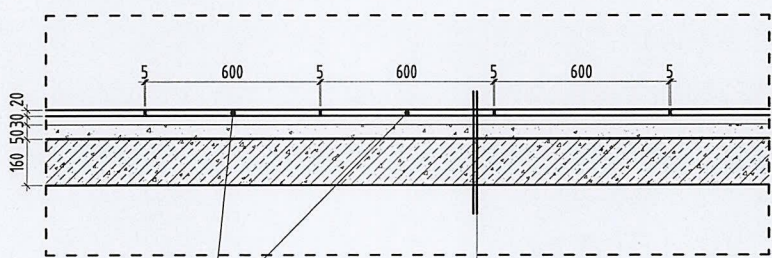

Шалны чулуу /600*600мм/

Шалны чулуу -20мм
Чулуун наалт -30мм
Бетон тэгшилгээ -50мм
Ус тусгаарлагч түрхлэг -2 үе
ТБ цутгамал хучилт -160мм
Хар замаск -2 үе
Цагаан замаск -2-3 үе
Эмульс -2-3 үе

Хивсэнцэр

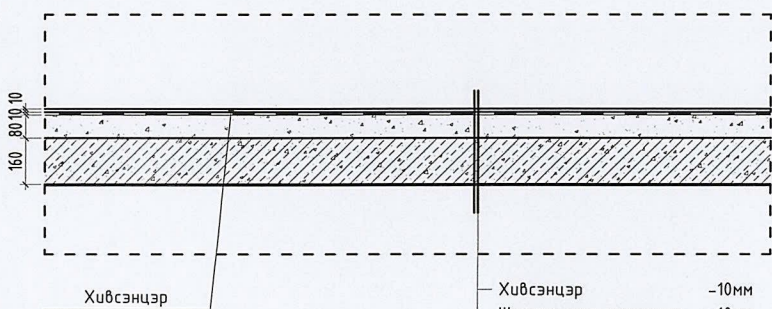

Хивсэнцэр -10мм
Шингэн шал тэгшилгээ -10мм
Сайжруулсан бетон тэгшилгээ -80мм
ТБ цутгамал хучилт -160мм
Хар замаск -2 үе
Цагаан замаск -2-3 үе
Эмульс -2-3 үе

Шалны плита /300*300мм/

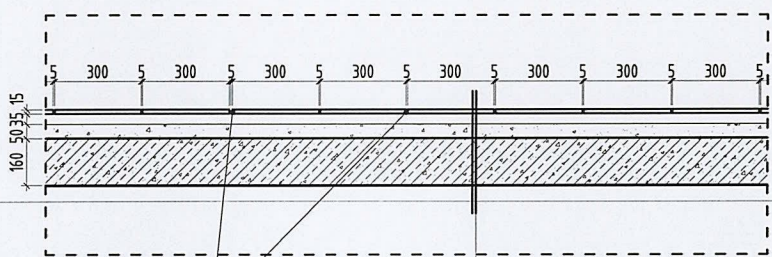

Шалны плита /300*300мм/

Шалны плита -15мм
Плитаны цавуу -35мм
Бетон тэгшилгээ -50мм
Ус тусгаарлагч түрхлэг -2-3 үе
ТБ цутгамал хучилт -160мм
Хар замаск -2 үе
Цагаан замаск -2-3 үе
Эмульс -2-3 үе

Бетон өнгөлгөөтэй шал

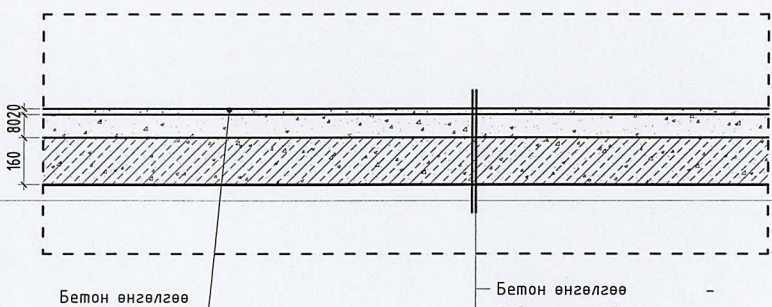

Бетон өнгөлгөө -
Сайжруулсан бетон тэгшилгээ -20мм
Бетон тэгшилгээ -80мм
ТБ цутгамал хучилт -160мм
Хар замаск -2 үе
Цагаан замаск -2-3 үе
Эмульс -2-3 үе

Таних тэмдэг:

- Шатны чулуу /гулгадаггүй/
- Шахмал модон шал /паркет/
- Довжоо, пандусны чулуу /0.6*0.6м, гулгадаггүй/
- Хивсэнцэр
- Шалны чулуу /600*600мм/
- Сайжруулсан тэгшилгээтэй хулдаасан шал
- Шалны плита /300*300мм/
- Бетон өнгөлгөөтэй шал

Тайлбар:

Энэ хуудсыг БА-30 хуудастай хамт үз



Хөвсгөл аймаг, Ханх сум, 3-р баг.
"250 ХҮНИЙ СУЧДАЛТАЙ СОЁЛЫН ТӨВ"

2-р давхрын шалны хэсэглэл			Үе шат:
Архитектор	Э.Содмандах	ЕГ Шифр:	А.3
Гүйцэтгэсэн	Ж.Жаргал	ММ-08/2022	Огноо:
Шалгасан	Э.Содмандах	ТГ Шифр:	2022
		ГХ-06/2022	Хуудас:
		Зургийн дугаар:	44
		БА-31	

Заалны ханын дэлгээс-1, 3 /Дэл-1, 3/ М1:100

/Тайзны хөшиг, хананы дуу тусгаарлах акустик хавтан/

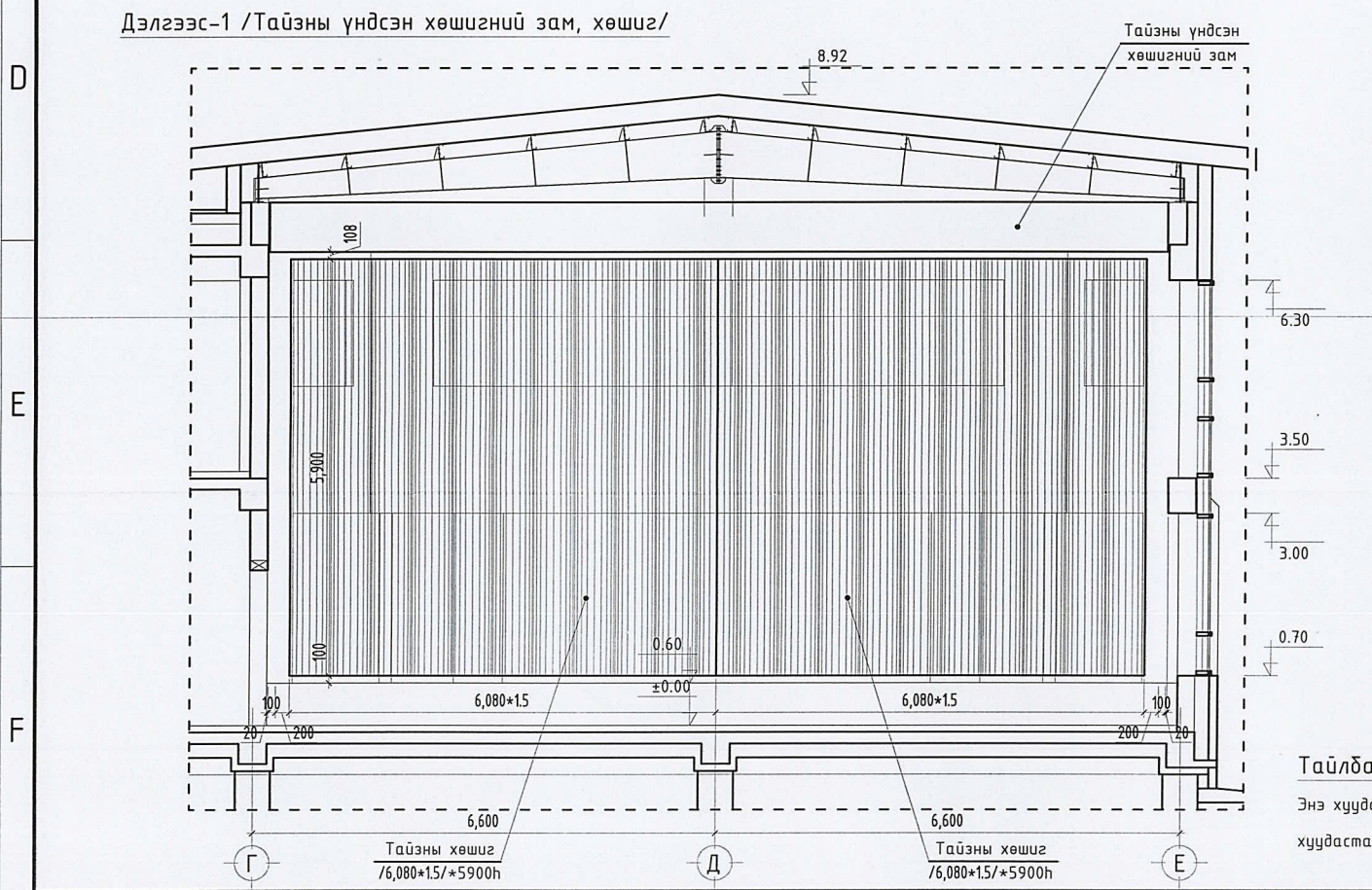
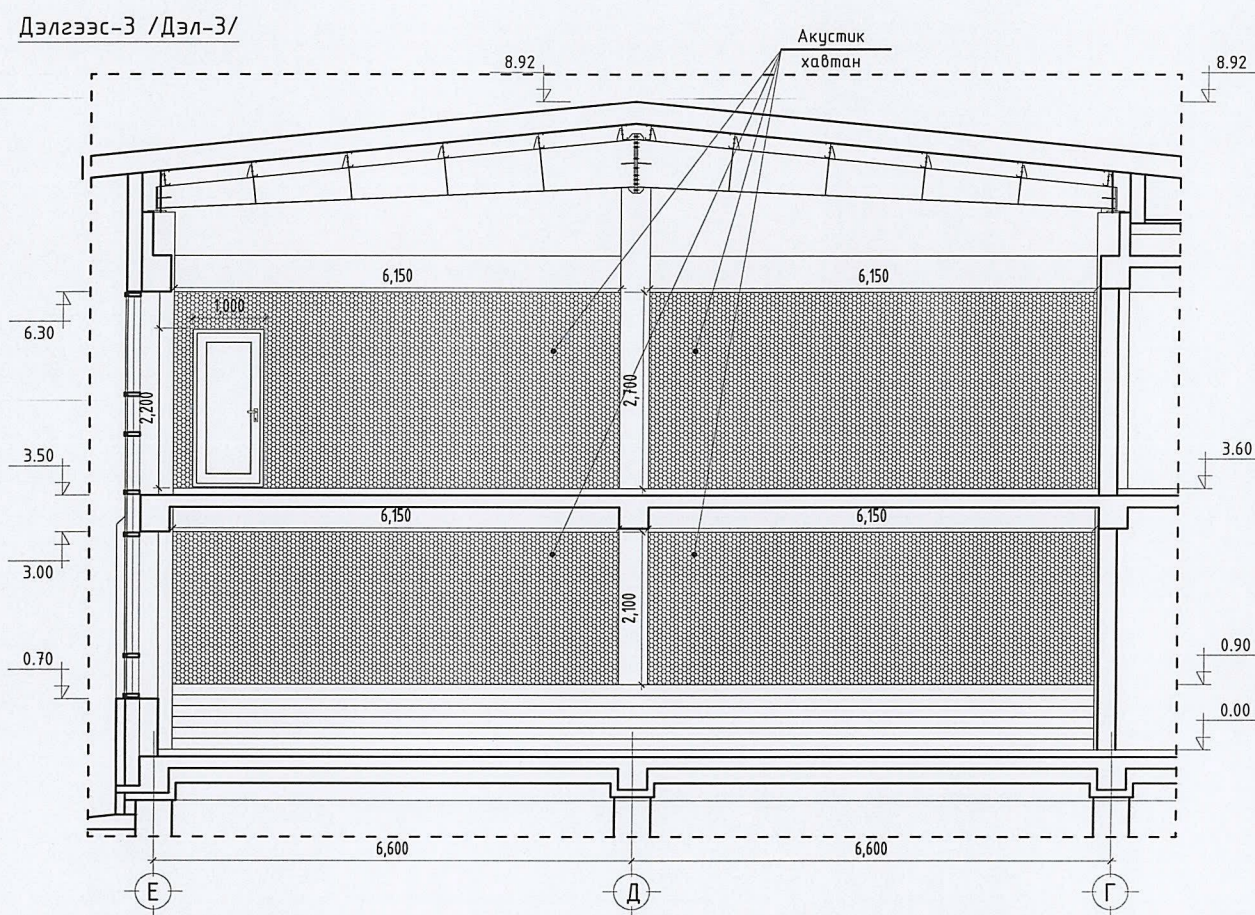
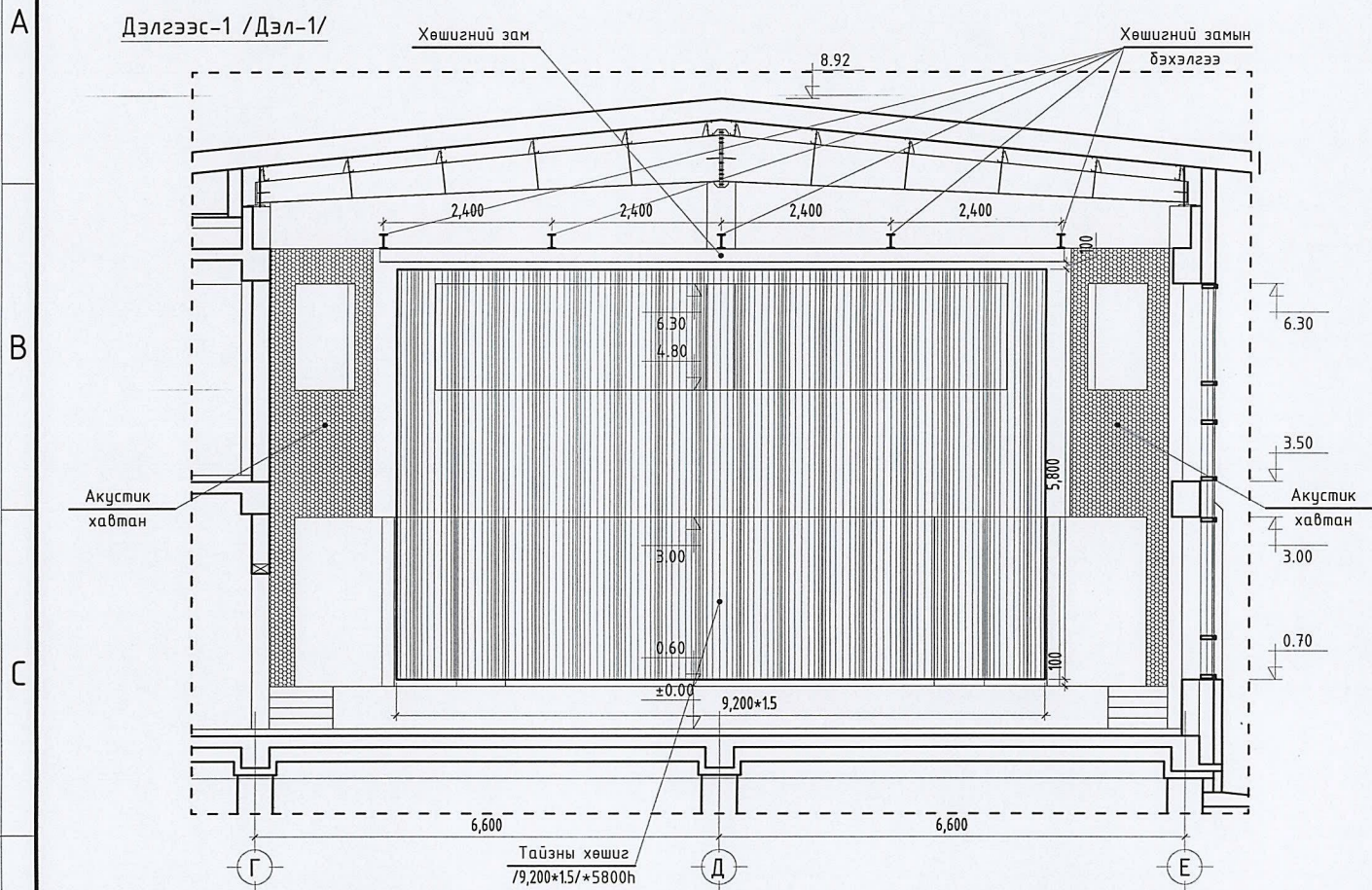

Тайлбар:
Энэ хуудсыг БА-28, 30
хуудастай хамт үз



Хөвсгөл аймаг, Ханх сум, 3-р баг.				
"250 ХҮНИЙ СУЧУДАЛТАЙ СОЁЛЫН ТӨВ"				
Заалны ханын дэлгээс-1, 3 /Дэл-1, 3/				Үе шат: А.3
Архитектор	Э.Содмандах	ЕГ Шифр: ММ-08/2022	Масштаб: 1:300	Огноо: 2022
Гүйцэтгэсэн	Х.Жаргал	ТГ Шифр: ГХ-06/2022	Зургийн дугаар: БА-32	Хуудас: 44
Шалгасан	Э.Содмандах			

Задлын ханын дэлгээс-2, 4 / Дэл-2, 4 / M1:100
/Тайзны хөшиг, хананы дуу тусгаарлах акустик хавтан/

Дэлгээс-2 / Дэл-2/

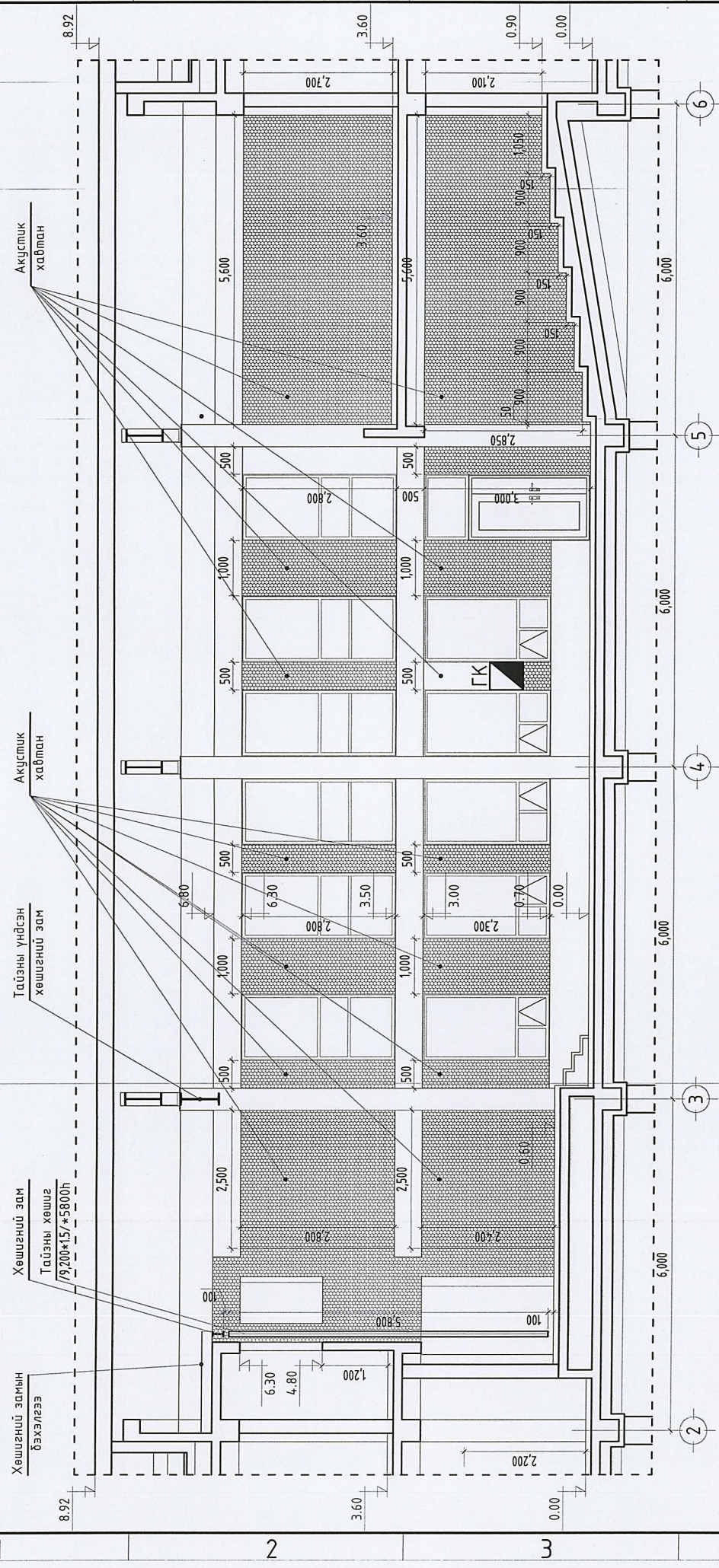

Дэлгээс-4 / Дэл-4/

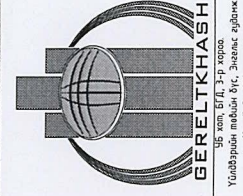
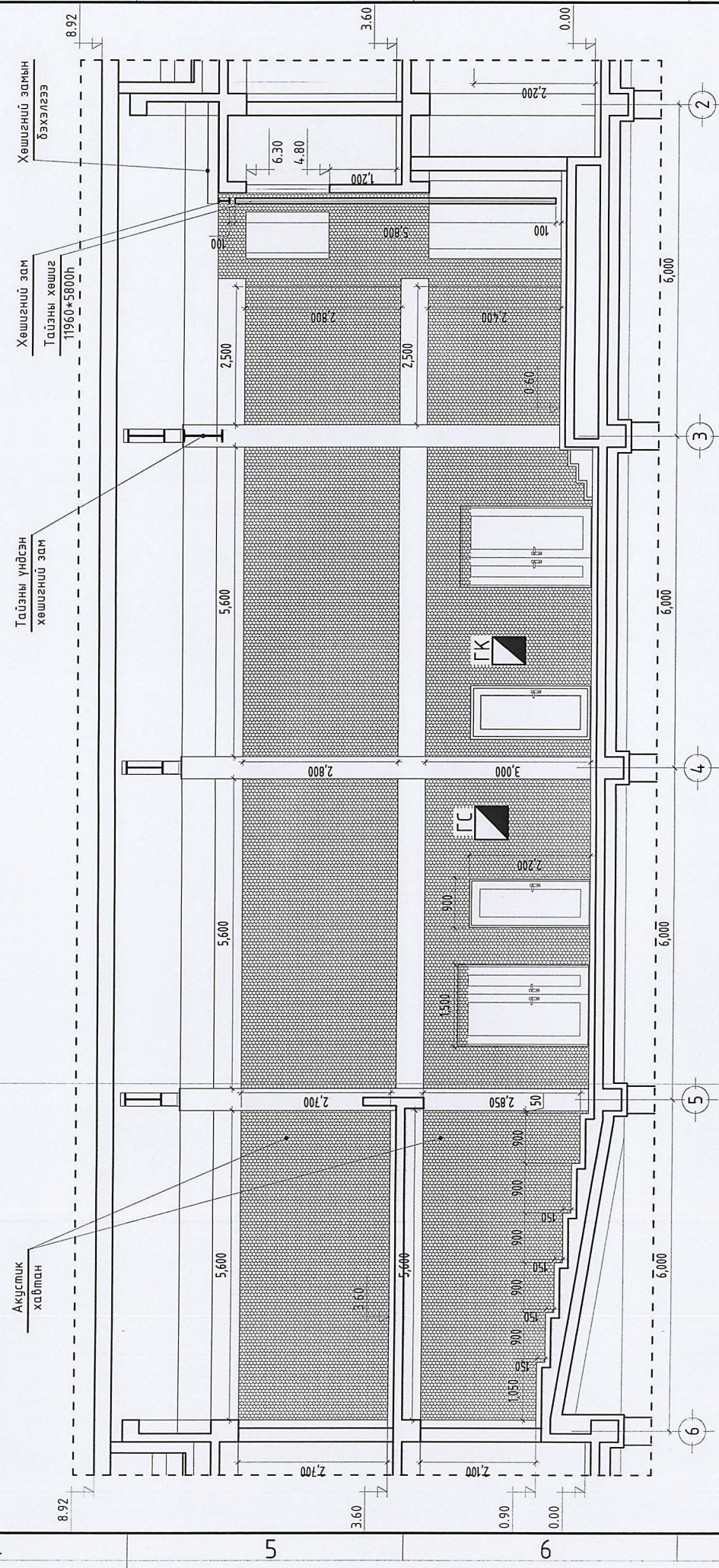

Тайлбар:
Энэ хуудсыг БА-28, 30
хуудастай хамт үз

Хөвсгөл аймаг, Ханх сум, 3-р баг.
"250 ХҮНИЙ СҮҮДАЛТАЙ СОЁЛЫН ТӨВ"

Архитектор	Э.Содмандах	ЕГ Шифр:	ММ-08/2022	Масштаб:	1:100	Огноо:	2022
Гүйцэтгэсэн	Жаргал	ТГ Шифр:	ГХ-06/2022	Зургийн буцаар:	БА-33	Хуудас:	44
Шалгасан	Э.Содмандах						

Үе шалт:

А.З

1-р давхрын дүүжин таазны байгуулалт М1:150

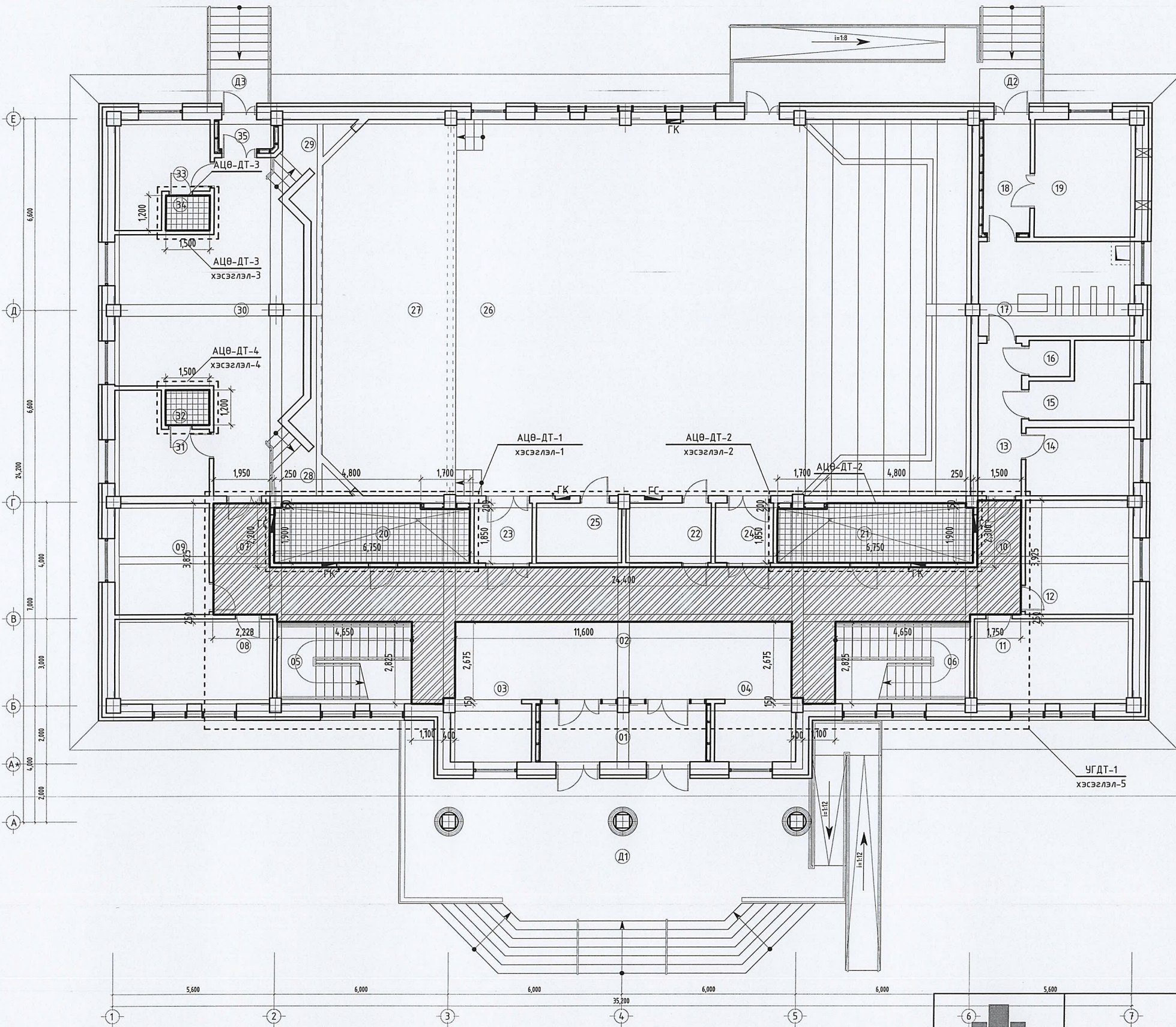

Өрөөний тодорхойлолт:		
Д/д	Өрөөний нэр	Талбай /м²/
Д1	Үндсэн довжоо, ХБИ пандус	-
Д2	Туслах довжоо, ажлын пандус	-
Д3	Туслах довжоо	-
01	Гонх	11.28
02	Хөлийн хэсэг	78.78
03	Харуулын хэсэг	5.90
04	Хувцасны өлгүүр	5.90
05	Шатны хонгил	15.78
06	Шатны хонгил	15.78
07	Хонгил	7.86
08	Өвийн ажилтны өрөө	15.88
09	Хөгжим хэрэгсэлийн агуулах	12.40
10	Хонгил	6.29
11	Архив, бичиг хэсэг	15.88
12	Чулзалтын өрөө	14.47
13	Хонгил	7.87
14	Ажилчдын өрөө	8.68
15	Цахилгаан тех/өрөө	7.73
16	Холбоо тех/өрөө	1.75
17	Ус, дулаан тех/өрөө	17.28
18	Хонгил	6.48
19	Зуухны өрөө	13.93
20	АЦӨ эр, /ХБИ тоноглолттой/	13.46
21	АЦӨ эм, /ХБИ тоноглолттой/	13.46
22	Үйлчлэгчийн өрөө	5.97
23	Заалны орц	4.10
24	Заалны гарц	4.10
25	Сандалны агуулах	5.97
26	250 хүний үзвэрийн заал	229.55
27	Тайз	61.53
28	Тайз орц	4.24
29	Тайз гарц	4.22
30	Бэлтгэл тайз	48.64
31	Хувцас солих өрөө /эр/	9.63
32	АЦӨрөө	1.80
33	Хувцас солих өрөө /эм/	10.08
34	АЦӨрөө	1.80
35	Гонх	1.87
Нийт		690.34

Таних тэмдэг, тайлбар:

 Архи цэврийн өрөөний дүүжин тааз /АЦӨ-ДТ/.
300*300мм, ус чийгэнд тэсвэртэй, эсвэрдэггүй пөнөр арантай, дүүжин тааз

 Уналттай гүлсэн дүүжин тааз /УГДТ/.
Си пөнөр арантай 12мм зузаантай, хоёр давхар гүлсэн дүүжин тааз

Тайлбар:
Энэ хуудасны хэсэглэлийг
БА-35, 36 хуудаснаас үз



Хөвсгөл аймаг, Ханх сум, 3-р баг. "250 ХҮНИЙ СУУДАЛТАЙ СОЁЛЫН ТӨВ"				
1-р давхрын дүүжин таазны байгуулалт				Үе шат: А.3
Архитектор	Э.Содмандах	ЕГ Шифр: ММ-08/2022	Масштаб: 1:150	Огноо: 2022
Гүйцэтгэсэн	Ж.Жаргал	ТГ Шифр: ГХ-06/2022	Зургийн дугаар: БА-34	Хуудас: 44
Шалгасан	Э.Содмандах			

1-р давхрын дүүжин таазны хэсэглэл-1-4 М1:50

АЦӨ-ДТ-1 Хэсэглэл-1

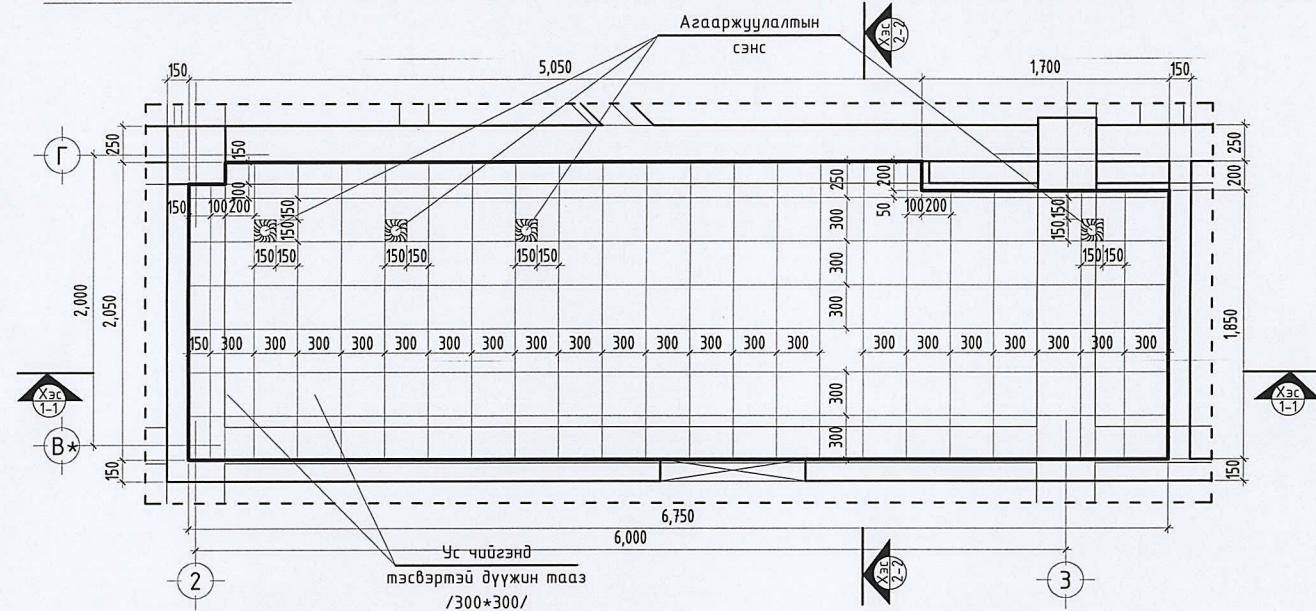

АЦӨ-ДТ-2 Хэсэглэл-2

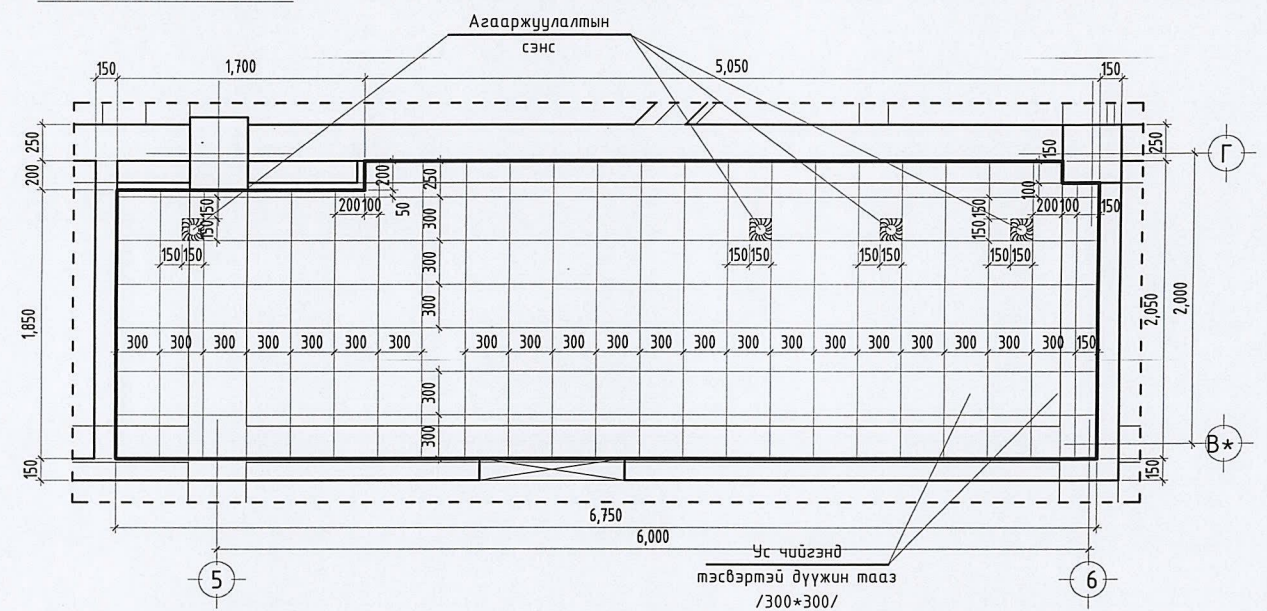

Дүүжин таазны хэсэглэл-1, Хэсэглэлийн огтлол 1-1

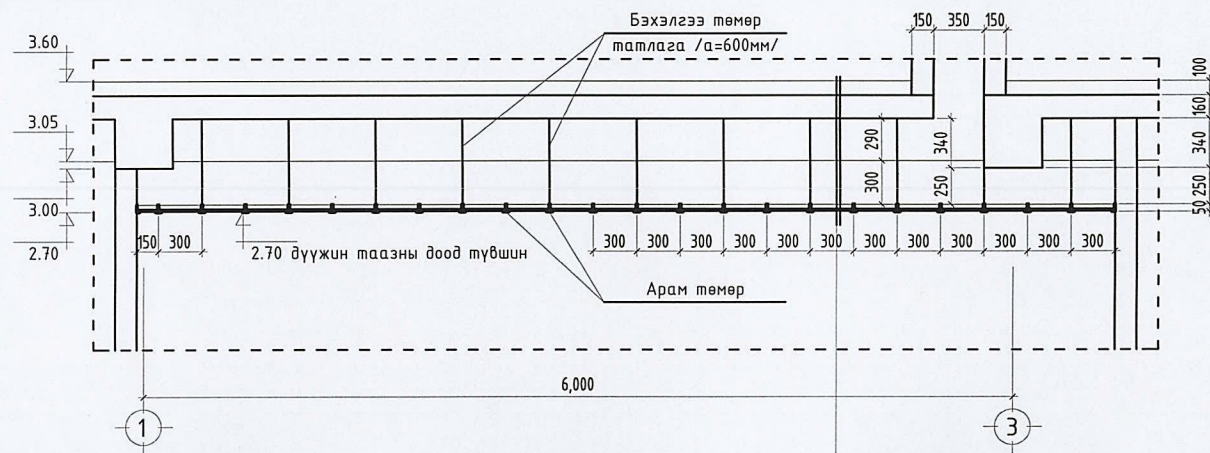

АЦӨ-ДТ-3 хэсэглэл-3

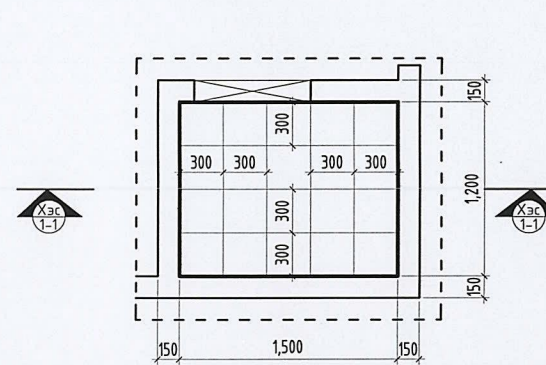

Дүүжин таазны хэсэглэл-3, Хэсэглэлийн огтлол 1-1

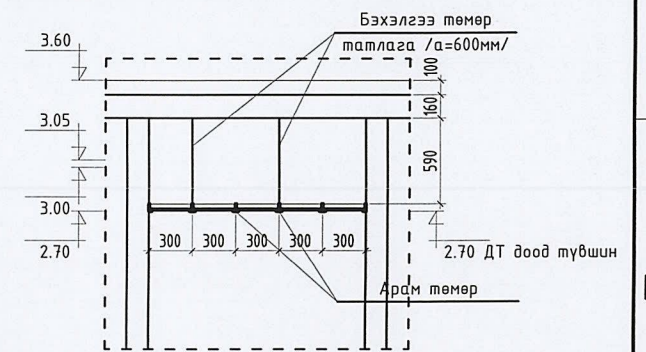

Дүүжин таазны хэсэглэл-1, Хэсэглэлийн огтлол 2-2

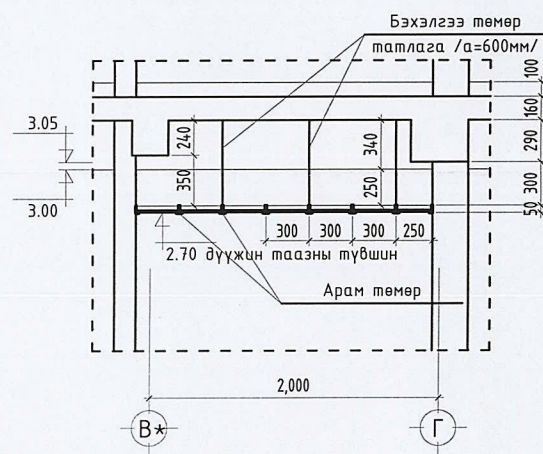

АЦӨ-ДТ-4 хэсэглэл-4

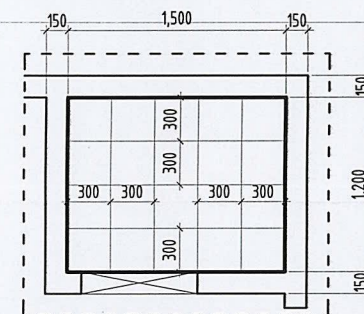

- Үндсэн шал -30мм
- Бетон тэгшилгээ -70мм
- Цутгамал шал -160мм
- Хөндий орон зай -590мм
- АЦӨ-ний дүүжин тааз -50мм

Тайлбар:

Энэ хуудсыг БА-34 хуудастай хамт үз



95 ж.от, БГД, 3-р хороо
Үндэсний тивийн дүс, Энхельс гудамж
11-р байр, 204 тоот

Хөвсгөл аймаг, Ханх сум, 3-р баг.

"250 ХҮНИЙ СУЧДАЛТАЙ СОЁЛЫН ТӨВ"

1-р давхрын дүүжин таазны хэсэглэл-1-4

Үе шат:
А.3

Архитектор

Э.Содмандах

ЕГ Шифр:

ММ-08/2022

Масштаб:

1:50

Огноо:

2022

Гүйцэтгэсэн

Х.Жаргал

ТГ Шифр:

ГХ-06/2022

Зургийн дугаар:

БА-35

Хуудас:

44

Шалгасан

Э.Содмандах

8 А3

УГДТ-1 Хэсэглэл-5 М1:100

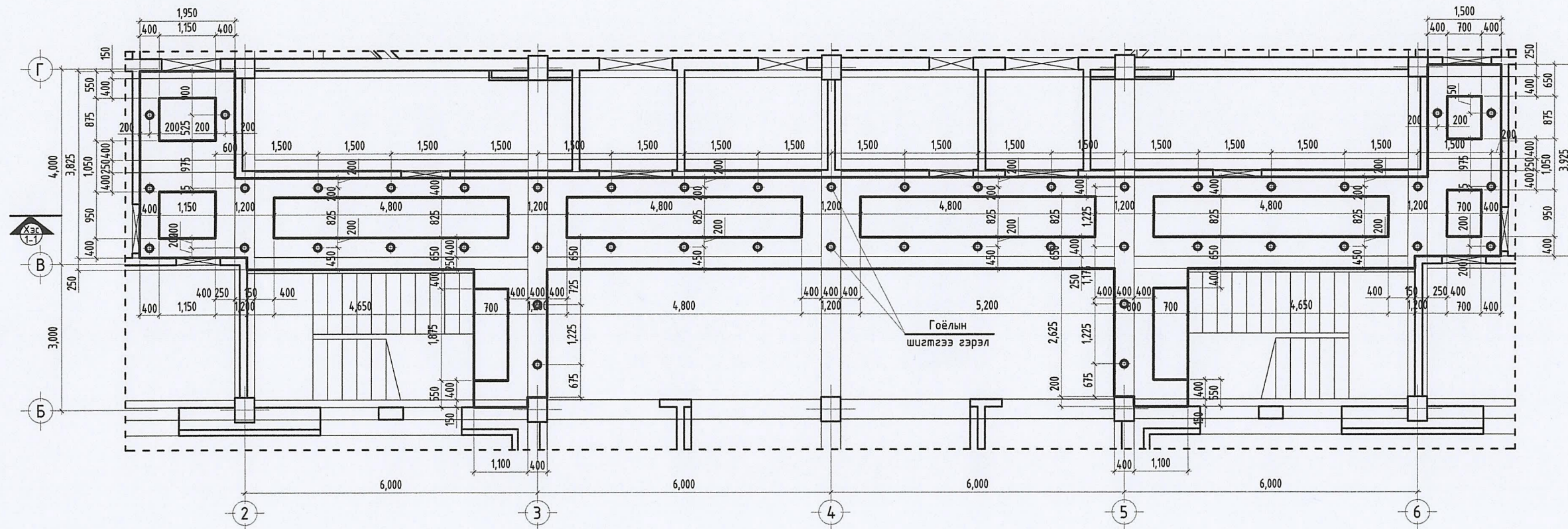

УГДТ-1

Хэсэглэлийн огтлол 1-1

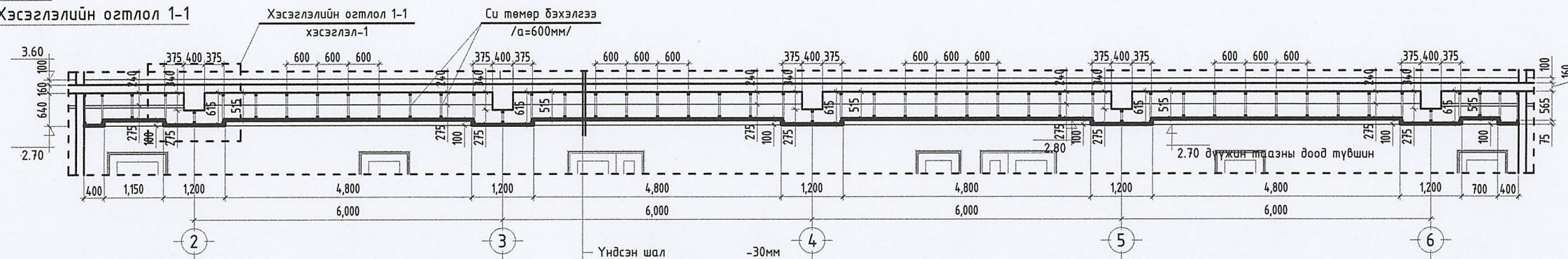

Хэсэглэлийн огтлол 1-1

хэсэглэл-1 М1:25

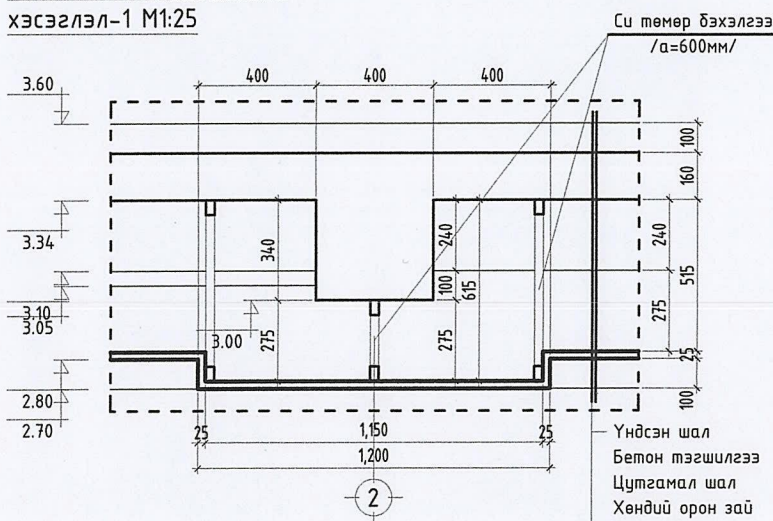

- Үндсэн шал -30мм
- Бетон тэгшилгээ -70мм
- Цутгамал шал -160мм
- Хөндий орон зай -515-615мм
- Гипс /12мм/ -2үе
- Дотор заслал -замас, эмүльс

Тайлбар:

Энэ хуудсыг БА-34 хуудастай хамт үз.
 УГДТ-1 Хэсэглэл-5 -н гоёлын шигтгээ гэрлийн тэжээлийн давхрын ГС самбараас нэмэлтээр тэжэээнэ.
 Гоёлын шигтгээ гэрлийн тоо ширхэг: -46ш

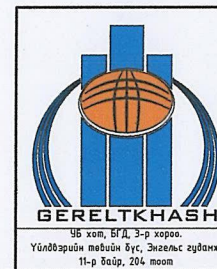

Хөвсгөл аймаг, Цагааннуур сум, 1-р баг.				
"250 ХҮНИЙ СУУДАЛТАЙ СОЁЛЫН ТӨВ"				
УГДТ-1 Хэсэглэл-5				Үе шат: А.3
Архитектор	Э.Содмандах	ЕГ Шифр: ММ-07/2022	Масштаб: 1:100, 25	Огноо: 2022
Гүйцэтгэсэн	Ж.Жаргал	ТГ Шифр: ГХ-05/2022	Зургийн дугаар: БА-36	Хуудас: 44
Шалгасан	Э.Содмандах			

2-р давхрын дүүжин таазны байгуулалт М1:150

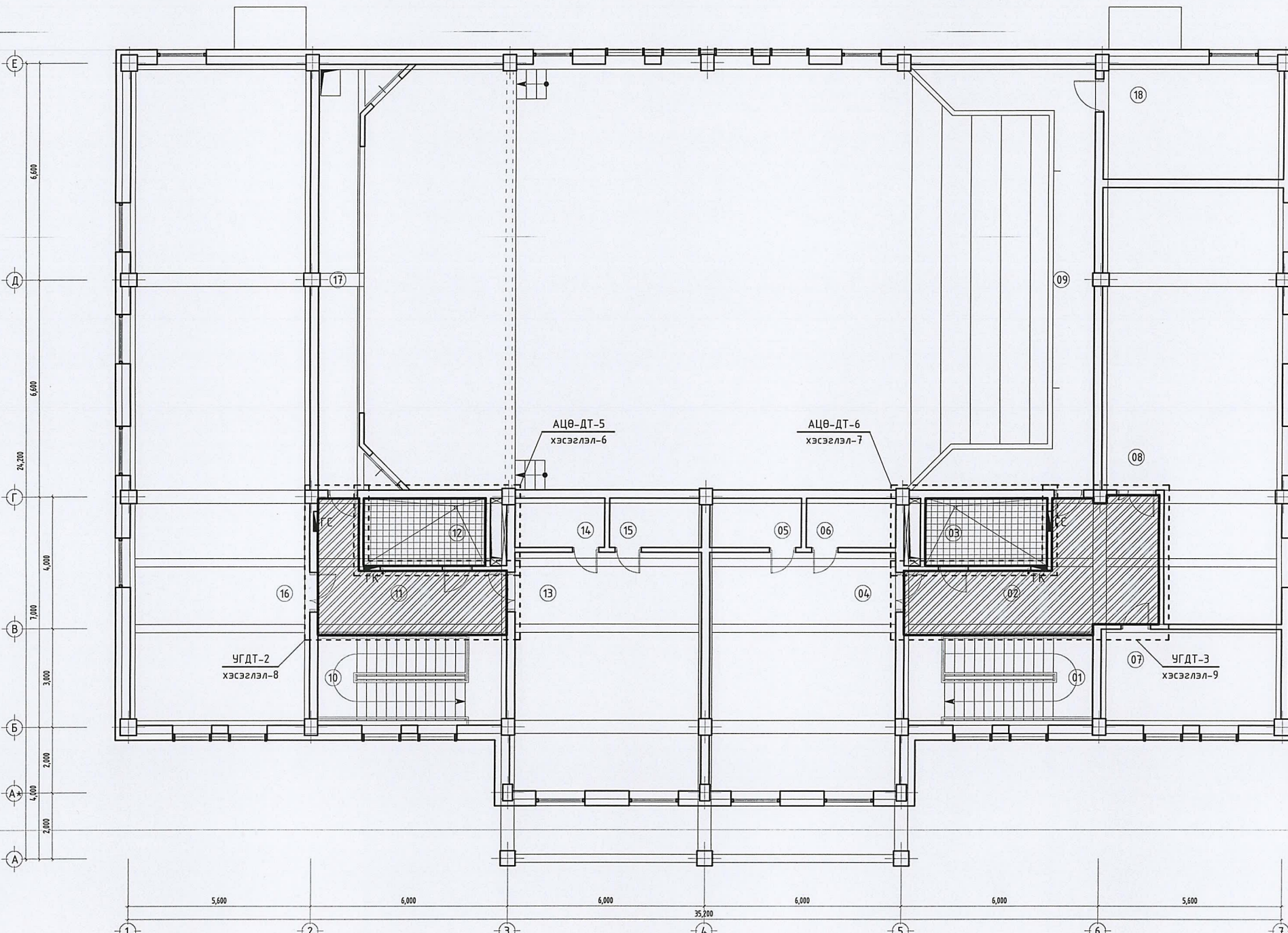

Өрөөний тодорхойлолт:		
Д/д	Өрөөний нэр	Талбай /м²/
01	Шатны хонгил	15.78
02	Хонгил	21.71
03	АЦӨрөө	7.58
04	Дуу хөгжмийн танхим	4.133
05	Хөгжим хэрэгсэлийн агуулах	4.18
06	Агуулах	4.08
07	Даргын өрөө	16.01
08	Уншлагын танхим	65.02
09	25 хүний суудалтай лодж Тайзны гэрэлтүүлэг /2ш/	26.92
10	Шатны хонгил	15.78
11	Хонгил	13.96
12	АЦӨрөө	7.58
13	Бүжгийн танхим	4.133
14	Хувцас солих өрөө /эр/	4.08
15	Хувцас солих өрөө /эм/	4.18
16	Орон нутгийг судлах музей	110.10
17	Тайзны ажлын тавцан Залны гэрэлтүүлэг /2ш/	18.63
18	Агааржуулалтын тех өрөө	19.17
Нийт		437.42

Таних тэмдэг, тайлбар:

Аршин цэврийн өрөөний дүүжин тааз /АЦӨ-ДТ/
300*300мм, үс чийгэнд тэсвэртэй, эзвэрдэггүй пенер арантай, дүүжин тааз

Уналттай гилсэн дүүжин тааз /УГДТ/
Си пенер арантай 12мм зузаантай, хоёр давхар гилсэн дүүжин тааз

Тайлбар:
Энэ хуудасны хэсэглэлийг
БА-38, 39 хуудаснаас үз



Хөвсгөл аймаг, Ханх сум, 3-р баг.					
"250 ХҮНИЙ СУУДАЛТАЙ СОЁЛЫН ТӨВ"					
2-р давхрын дүүжин таазны байгуулалт					Үе шат: А.3
Архитектор	Э.Содмандах	ЕГ Шифр: ММ-08/2022	Масштаб: 1:150	Огноо: 2022	
Гүйцэтгэсэн	Ж.Жаргал	ТГ Шифр: ГХ-06/2022	Зургийн дугаар: БА-37	Хуудас: 44	
Шалгасан	Э.Содмандах				

2-р давхрын дүүжин таазны хэсэглэл-6, 7 М1:50

АЦӨ-ДТ-5 Хэсэглэл-6

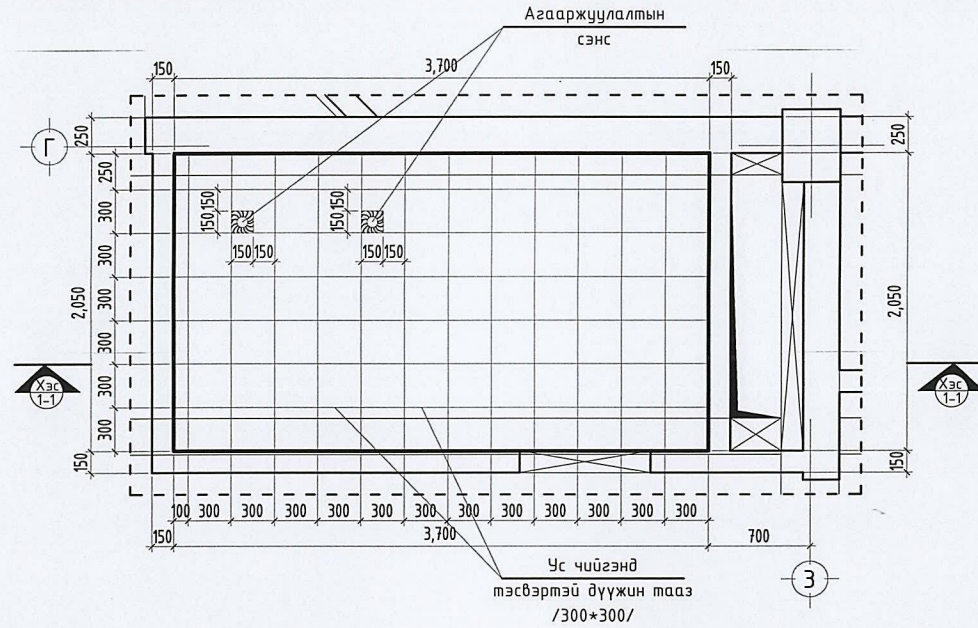

АЦӨ-ДТ-6 Хэсэглэл-7

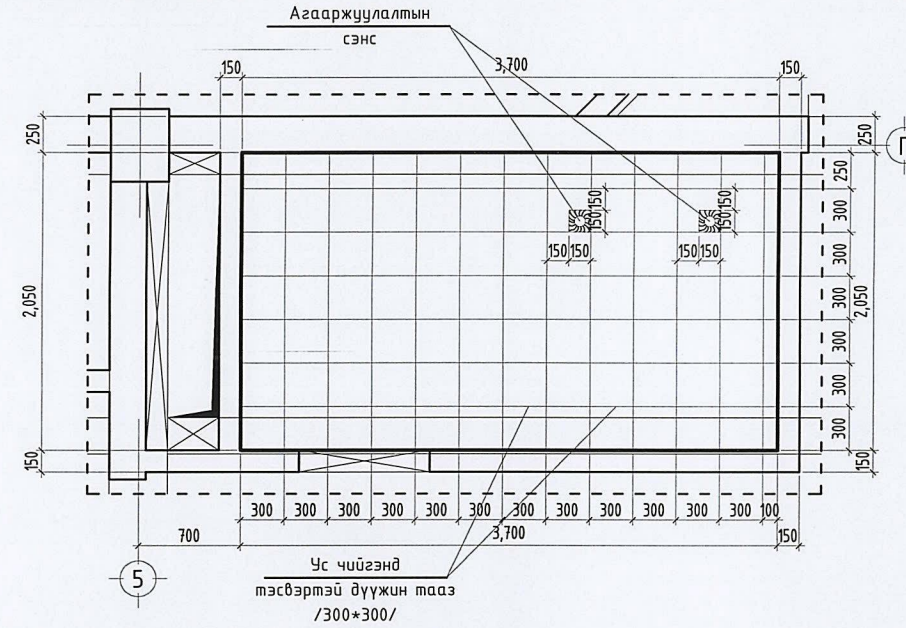

Дүүжин таазны хэсэглэл-5,
Хэсэглэлийн огтлол 1-1

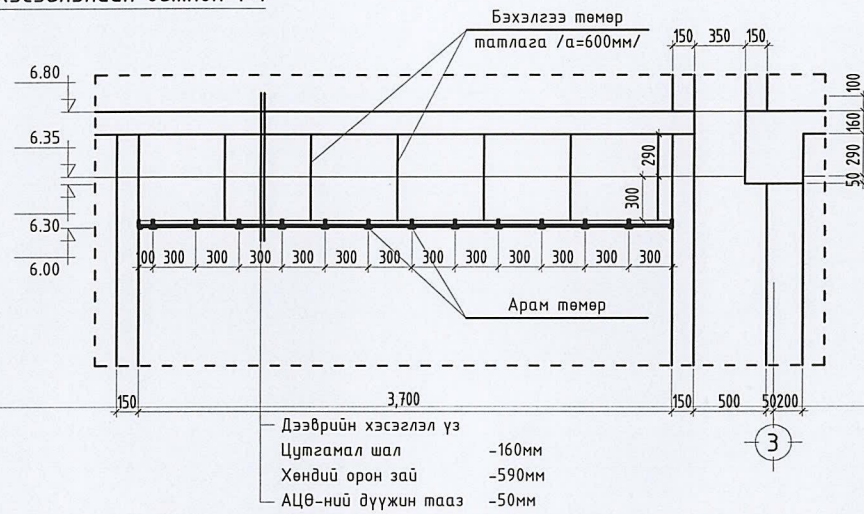

Тайлбар:

Энэ хуудсыг БА-37
хуудастай хамт үз



УБ хот, БГД, 3-р хороо
Үйлдвэрийн төвийн бүс, Энхельс гудамж,
11-р байр, 204 тоот

Хөвсгөл аймаг, Ханх сум, 3-р баг.
"250 ХҮНИЙ СУУДАЛТАЙ СОЁЛЫН ТӨВ"

2-р давхрын дүүжин таазны хэсэглэл-6, 7

Үе шат:
А.3

Архитектор	Э.Содмандах	ЕГ Шифр: ММ-08/2022	Масштаб: 1:50	Огноо: 2022
Гүйцэтгэсэн	Ж.Жаргал	ТГ Шифр: ГХ-06/2022	Зургийн дугаар: БА-38	Хуудас: 44
Шалгасан	Э.Содмандах			

2-р давхрын дүүжин таазны хэсэглэл-8, 9 М1:50

УГДТ-2 Хэсэглэл-8

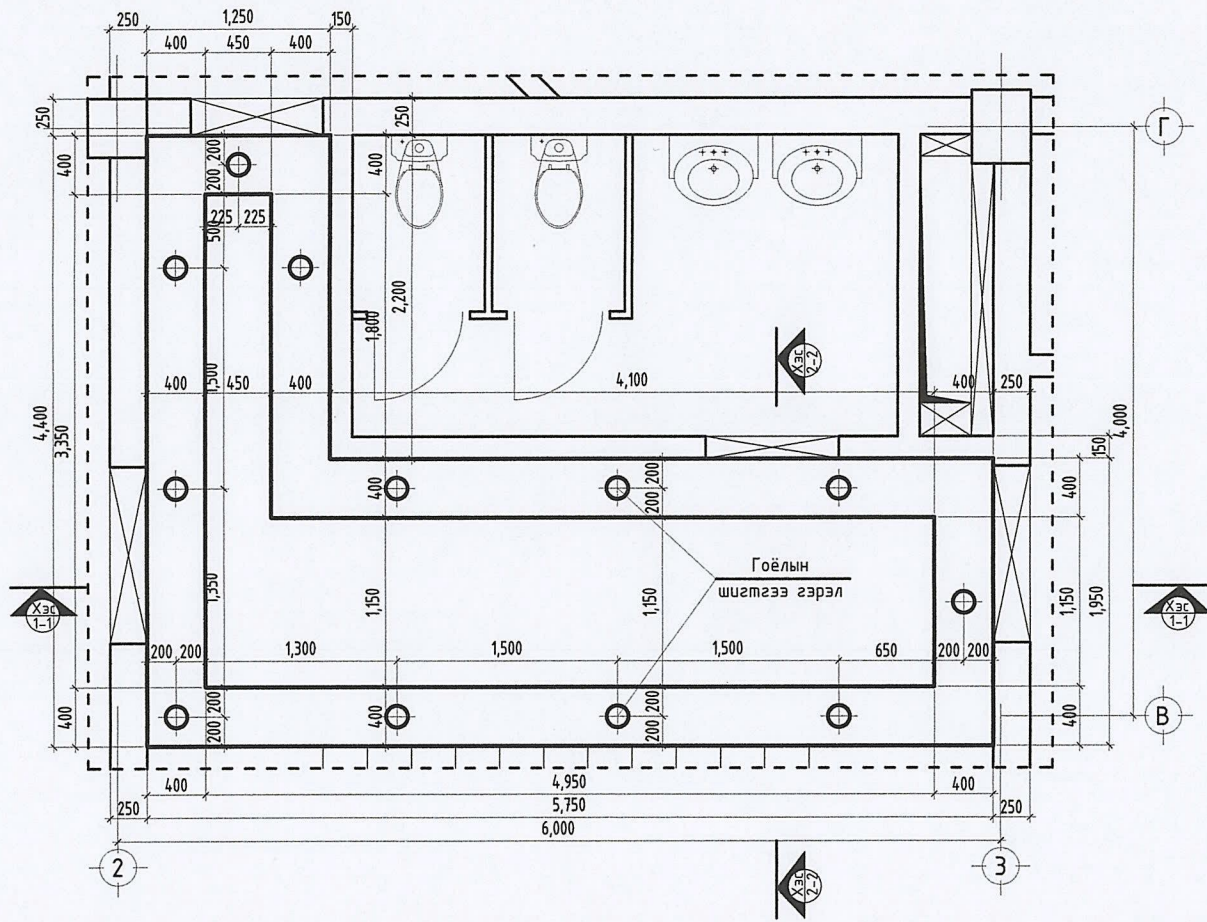

УГДТ-3 Хэсэглэл-9

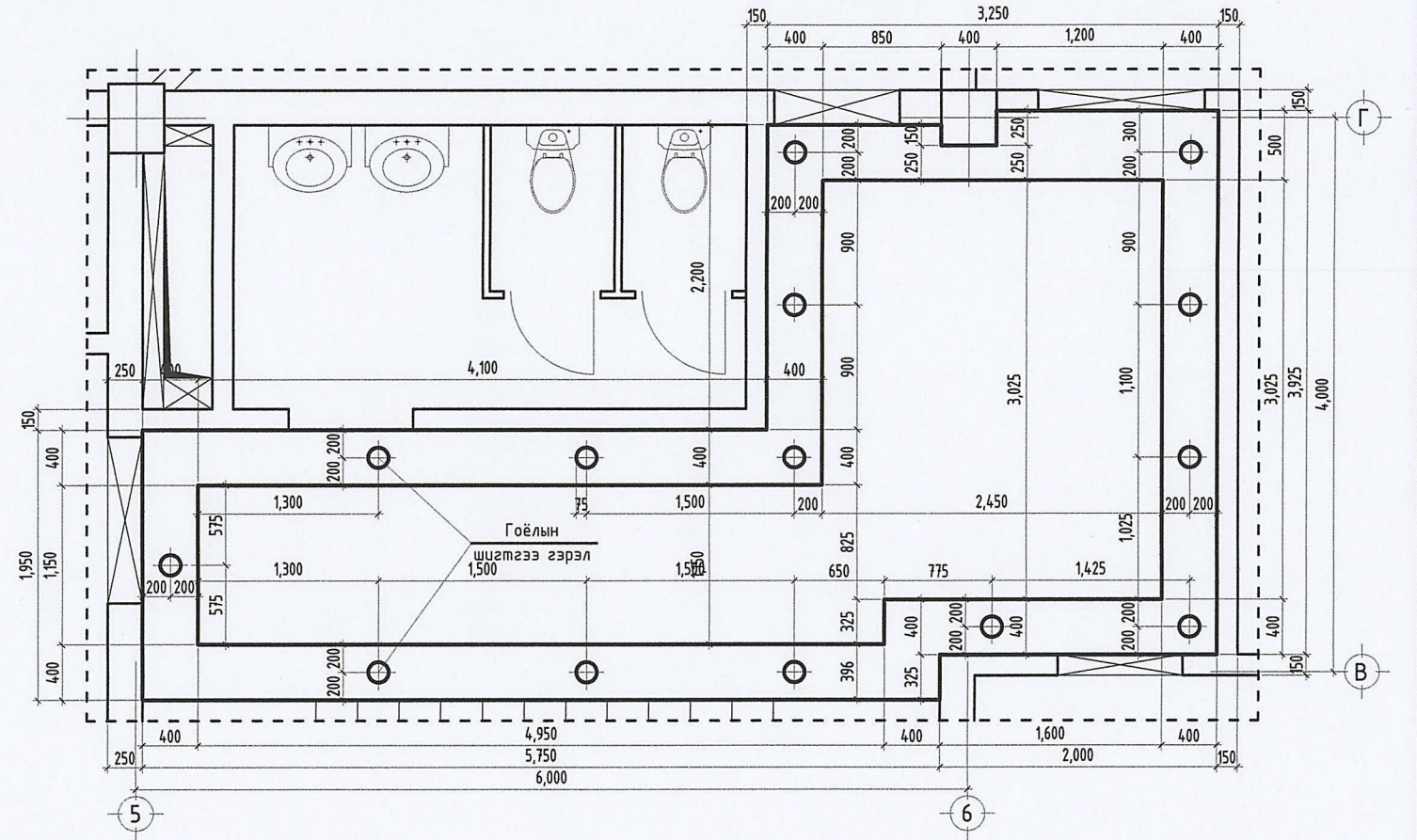

УГДТ-2
Хэсэглэлийн огтлол 1-1

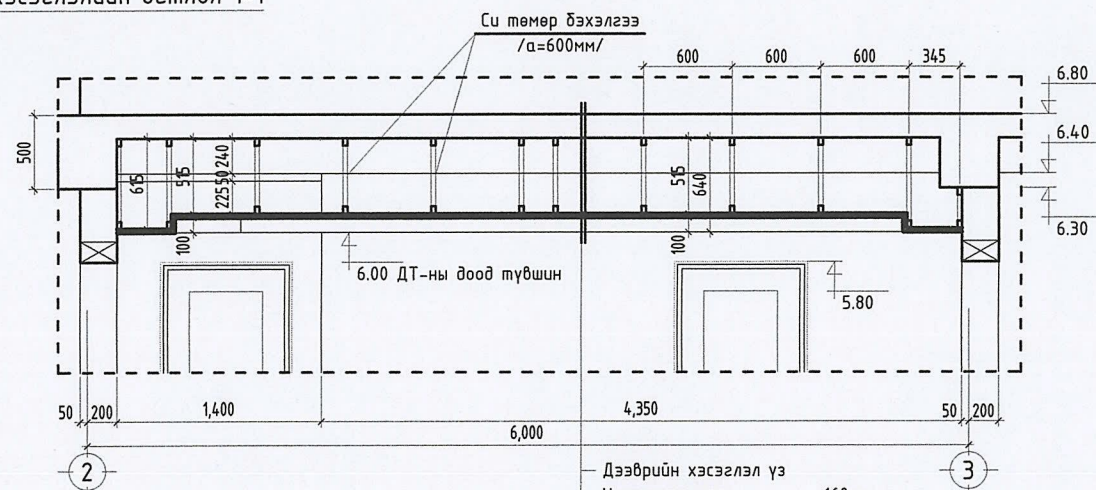

УГДТ-2
Хэсэглэлийн огтлол 2-2

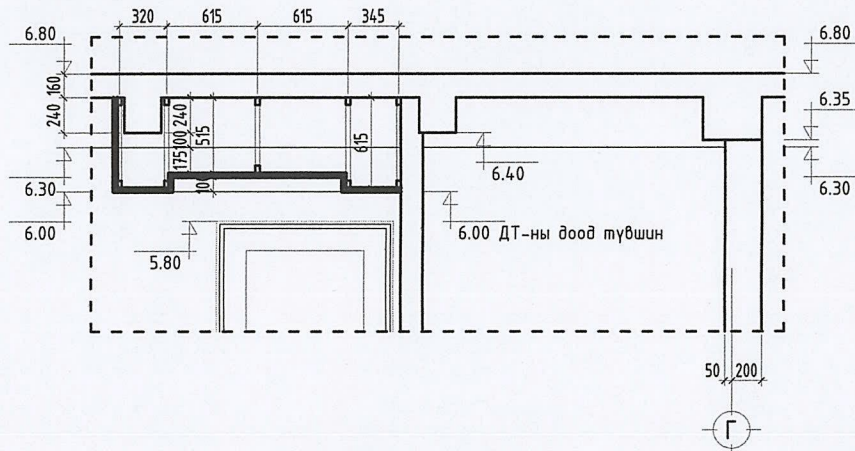

- Дээврийн хэсэглэл үз -160мм
- Цутгамал шал -515-615мм
- Хөндий орон зай -2үе
- Гипс /12мм/ -замас, эмүльс

Тайлбар:

Энэ хуудсыг БА-37 хуудастай хамт үз.
УГДТ-2, 3 Хэсэглэл-8, 9-н гоёлын шигшгээ гэрлийн тэжээлийн давхрын ГС самбараас нэмэлтээр тэжэээнэ.
Гоёлын шигшгээ гэрлийн тоо ширхэг: -26ш



Хөвсгөл аймаг, Цагааннуур сум, 1-р баг. "250 ХҮНИЙ СУУДАЛТАЙ СОЁЛЫН ТӨВ"				
2-р давхрын дүүжин таазны хэсэглэл-8, 9				Үе шат: А.3
Архитектор	Э.Содмандах	ЕГ Шифр: ММ-07/2022	Масштаб: 1:50	Огноо: 2022
Гүйцэтгэсэн	Ж.Жаргал	ТГ Шифр: ГХ-05/2022	Зургийн дугаар: БА-39	Хуудас: 44
Шалгасан	Э.Содмандах			

1-р давхрын хана, шаланд гарах нүхний байгуулалт М1:150

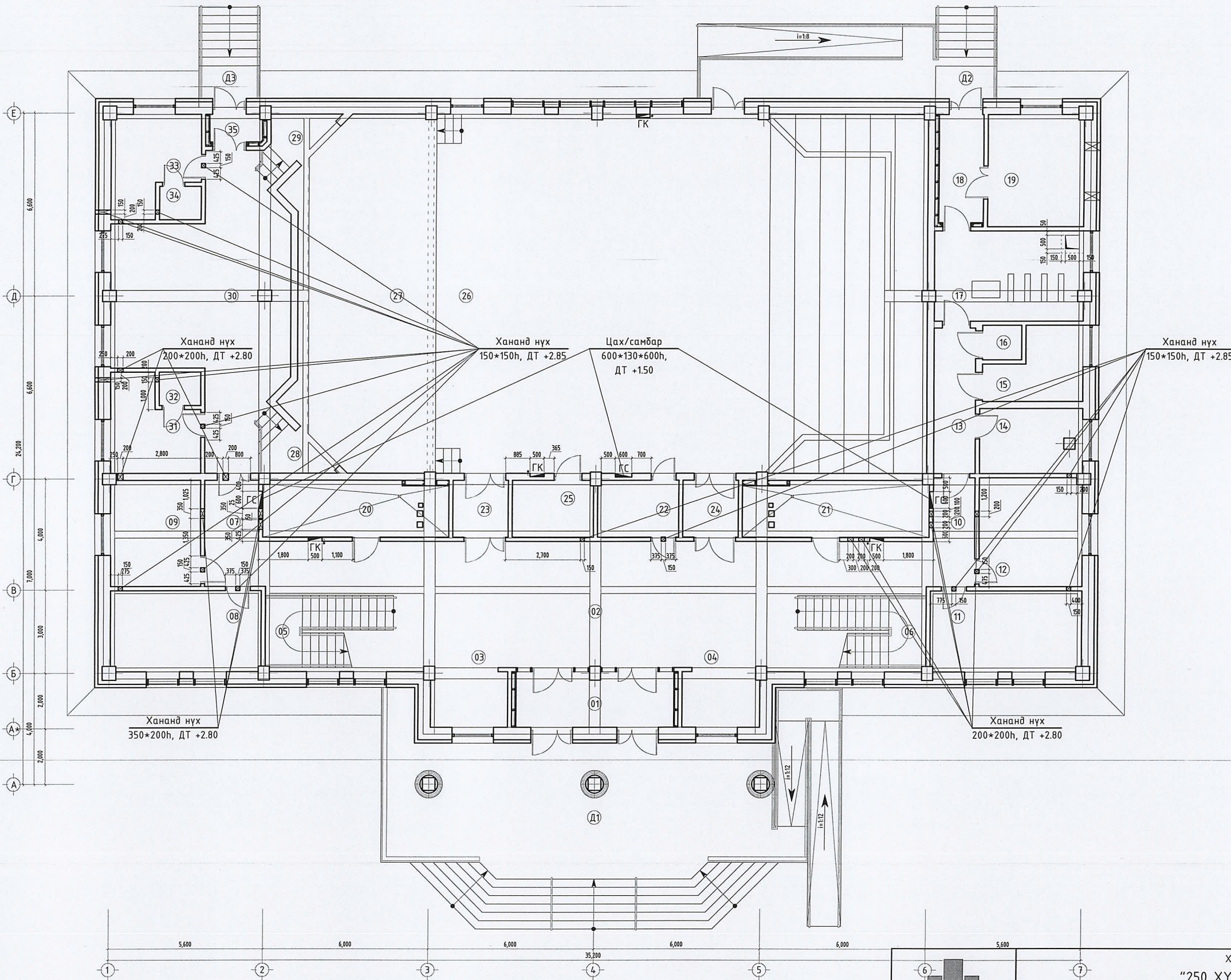

Өрөөний тодорхойлолт:		
Д/в	Өрөөний нэр	Талбай /м²/
Д1	Үндсэн довжоо, ХБИ пандус	-
Д2	Туслах довжоо, ажлын пандус	-
Д3	Туслах довжоо	-
01	Гонх	11.28
02	Хөлийн хэсэг	78.78
03	Харуулын хэсэг	5.90
04	Хувцасны өлгүүр	5.90
05	Шатны хонгил	15.78
06	Шатны хонгил	15.78
07	Хонгил	7.86
08	Өвийн ажилтны өрөө	15.88
09	Хөгжим хэрэгсэлийн агуулах	12.40
10	Хонгил	6.29
11	Архив, бичиг хэсэг	15.88
12	Чулзалтын өрөө	14.47
13	Хонгил	7.87
14	Ажилчдын өрөө	8.68
15	Цахилгаан тех/өрөө	7.73
16	Холбоо тех/өрөө	1.75
17	Ус, дулаан тех/өрөө	17.28
18	Хонгил	6.48
19	Зуухны өрөө	13.93
20	АЦӨ эр, /ХБИ моноглолтой/	13.46
21	АЦӨ эм, /ХБИ моноглолтой/	13.46
22	Үйлчлэгчийн өрөө	5.97
23	Залны орц	4.10
24	Залны гарц	4.10
25	Сандалны агуулах	5.97
26	250 хүний үзвэрийн заал	229.55
27	Тайз	61.53
28	Тайз орц	4.24
29	Тайз гарц	4.22
30	Бэлтгэл тайз	48.64
31	Хувцас солих өрөө /эр/	9.63
32	АЦӨрөө	1.80
33	Хувцас солих өрөө /эм/	10.08
34	АЦӨрөө	1.80
35	Гонх	1.87
Нийт		690.34

Зөвшөөрөлцсөн:		
ББ	Д.Минжбадгар	<i>[Signature]</i>
ХАС	Б.Энхнаран	<i>[Signature]</i>
ЦБУ	Ж.Энхмаа	<i>[Signature]</i>
Цах	Ж.Амарсанаа	<i>[Signature]</i>
ХД	Г.Ганзориг	<i>[Signature]</i>

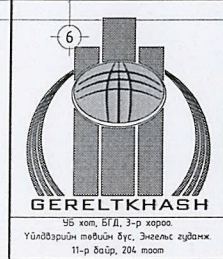

Хөвсгөл аймаг, Ханх сум, 3-р баг.
 "250 ХҮНИЙ СУУДАЛТАЙ СОЁЛЫН ТӨВ"
 1-р давхрын хана, шаланд гарах нүхний байгуулалт

Архитектор	Э.Содмандах	ЕГ Шифр:	ММ-08/2022	Масштаб:	1:150	Өгнөө:	2022
Гүйцэтгэгсэн	Ж.Жаргал	ТГ Шифр:	ГХ-06/2022	Зургийн дугаар:	БА-40	Хуудас:	44
Шалгасан	Э.Содмандах						

Үе шат: А.3

36 хаяг, БГД, 3-р хороо
 Үйлдвэрийн төвийн бүс, Энхельт гудамж
 11-р давир, 204 тоот

2-р давхрын хана, шаланд гарах нүхний байгуулалт M1:150

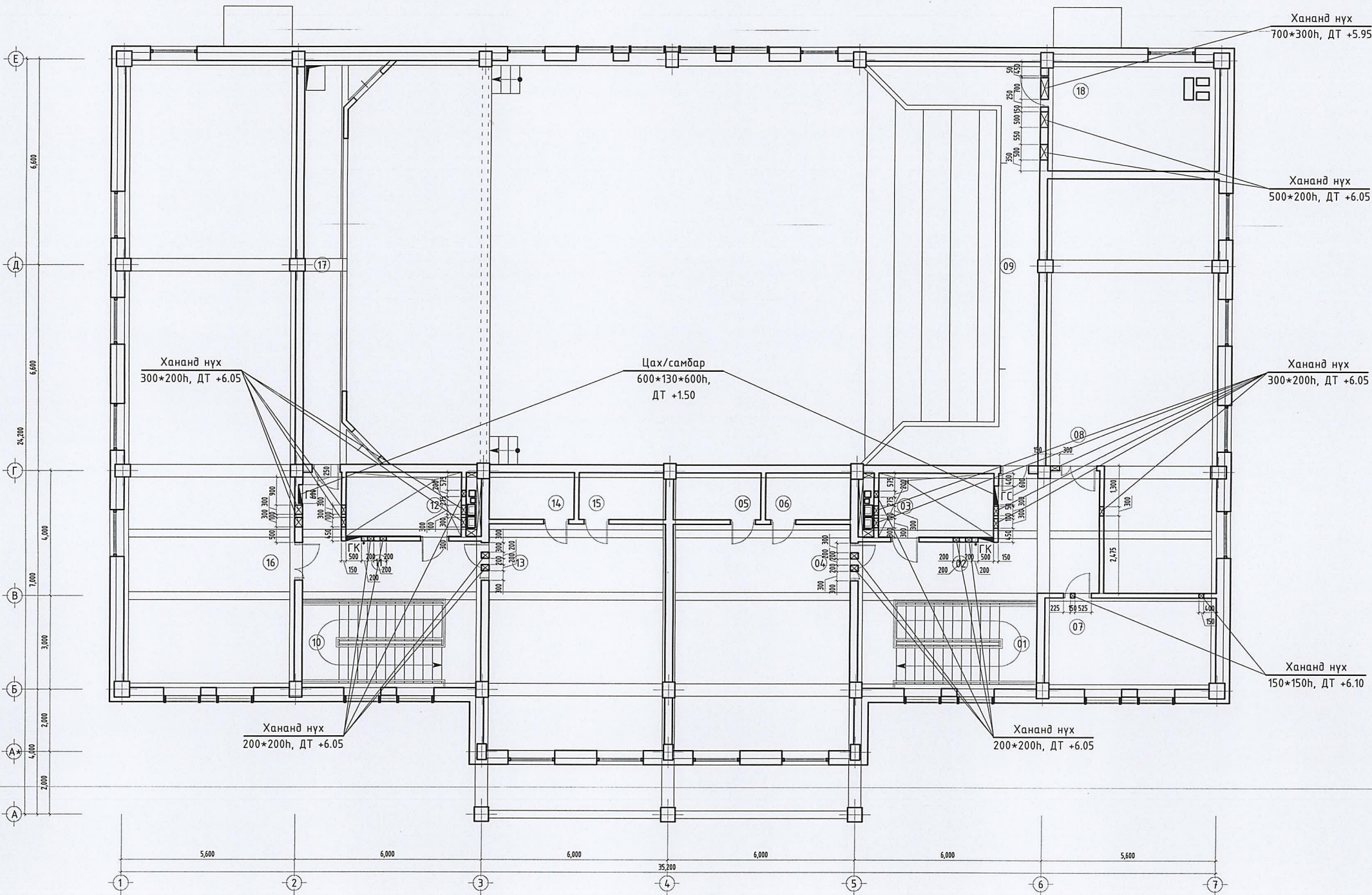

Зөвшөөрөлцсөн:		
ББ	Д.Минжбадгар	<i>[Signature]</i>
ХАС	Б.Энхнаран	<i>[Signature]</i>
ЦБУ	Ж.Энхмаа	<i>[Signature]</i>
Цах	Ж.Амарсанаа	<i>[Signature]</i>
ХД	Г.Ганзориг	<i>[Signature]</i>



46 хөт, 61 д, 3-р хороо
Үндэсний төвийн бүс, Энхельс гудамж
11-р багир, 204 тоот

Хөвсгөл аймаг, Ханх сум, 3-р баг.				
"25 ХҮНИЙ СУУДАЛТАЙ СОЁЛЫН ТӨВ"				
2-р давхрын хана, шаланд гарах нүхний байгуулалт				Үе шат: А.3
Архитектор	<i>[Signature]</i> Э.Содмандах	ЕГ Шифр: ММ-08/2022	Масштаб: 1:150	Огноо: 2022
Гүйцэтгэсэн	<i>[Signature]</i> Х.Жаргал	ТГ Шифр: ГХ-06/2022	Зургийн дугаар: БА-41	Хуудас: 44
Шалгасан	<i>[Signature]</i> Э.Содмандах			

2-р давхрын хучилтанд гарах нүхний байгуулалт М1:150

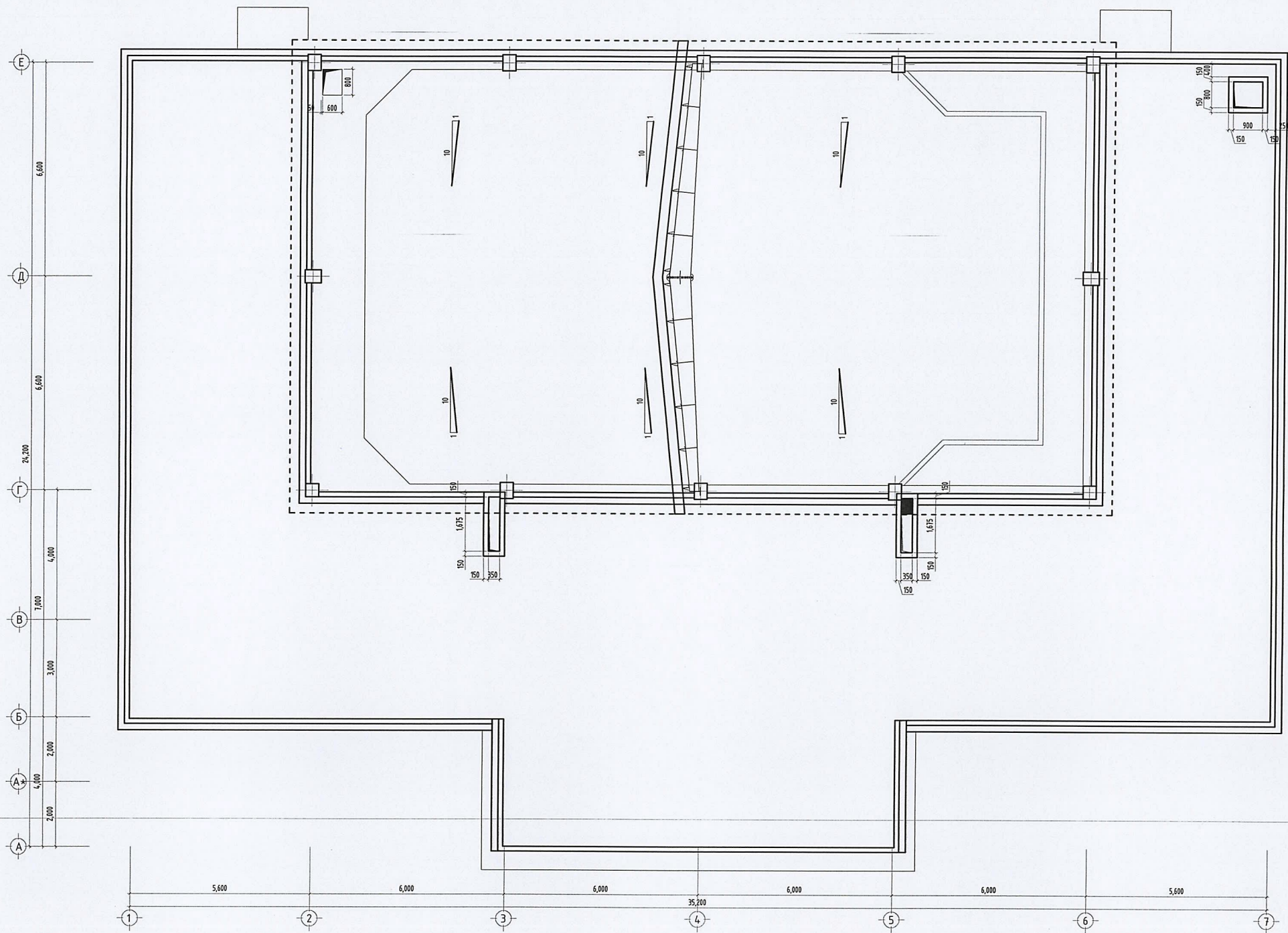

Зөвшөөрөлцсөн:		
ББ	Д.Минжбадгар	<i>[Signature]</i>
ХАС	Б.Энхнаран	<i>[Signature]</i>
ЦБУ	Ж.Энхмаа	<i>[Signature]</i>
Цах	Ж.Амарсанаа	<i>[Signature]</i>
ХД	Г.Ганзориг	<i>[Signature]</i>



УБ хот, БГД, 3-р хороо
 Үйлдвэрийн төвийн бүс, Энхельс гудамж
 11-р багц, 204 тоот

Хөвсгөл аймаг, Ханх сум, 3-р баг.				
"250 ХҮНИЙ СУУДАЛТАЙ СОЁЛЫН ТӨВ"				
2-р давхрын хучилтанд гарах нүхний байгуулалт				Үе шат: А.3
Архитектор	<i>[Signature]</i> Э.Содмандах	ЕГ Шифр: ММ-08/2022	Масштаб: 1:150	Огноо: 2022
Гүйцэтгэгсэн	<i>[Signature]</i> Ж.Жаргал	ТГ Шифр: ГХ-06/2022	Зургийн дугаар: БА-42	Хуудас: 44
Шалгасан	<i>[Signature]</i> Э.Содмандах			

1-р давхрын технологийн байгуулалт М1:150

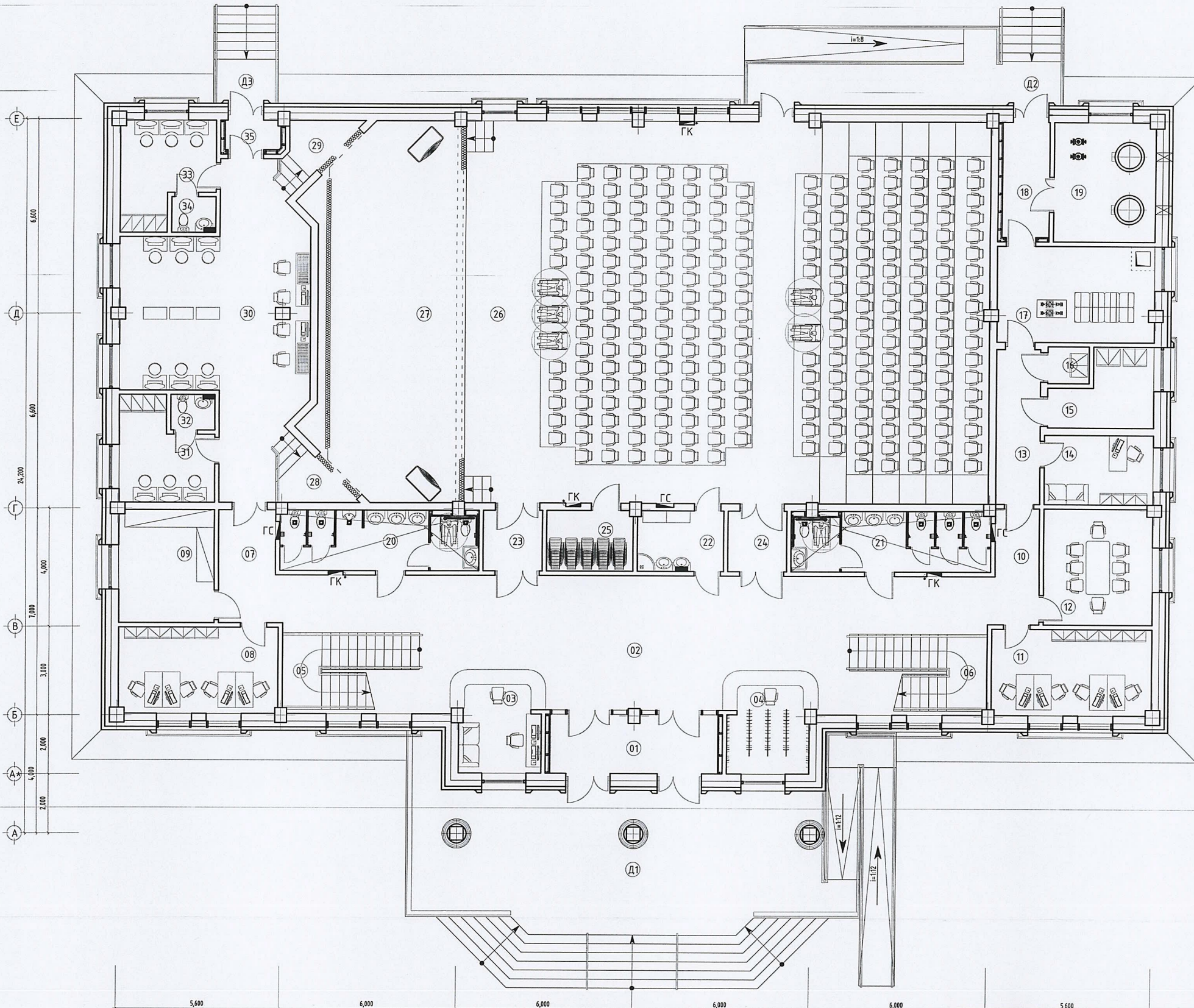

Өрөөний тодорхойлолт:		
Д/д	Өрөөний нэр	Талбай /м²/
Д1	Үндсэн довжоо, ХБИ пандус	-
Д2	Туслах довжоо, ажлын пандус	-
Д3	Туслах довжоо	-
01	Гонх	11.28
02	Хөлийн хэсэг	78.78
03	Харуулын хэсэг	5.90
04	Хувцасны өлгүүр	5.90
05	Шатны хонгил	15.78
06	Шатны хонгил	15.78
07	Хонгил	7.86
08	Өвийн ажилтны өрөө	15.88
09	Хөгжим хэрэгсэлийн агуулах	12.40
10	Хонгил	6.29
11	Архив, бичиг хэсэг	15.88
12	Чулзалтын өрөө	14.47
13	Хонгил	7.87
14	Ажилчдын өрөө	8.68
15	Цахилгаан тех/өрөө	7.73
16	Холбоо тех/өрөө	1.75
17	Чс, дулаан тех/өрөө	17.28
18	Хонгил	6.48
19	Зуухны өрөө	13.93
20	АЦӨ эр, /ХБИ тоноглолтой/	13.46
21	АЦӨ эм, /ХБИ тоноглолтой/	13.46
22	Үйлчлэгчийн өрөө	5.97
23	Заалны орц	4.10
24	Заалны гарц	4.10
25	Сандалны агуулах	5.97
26	250 хүний үзвэрийн заал	229.55
27	Тайз	61.53
28	Тайз орц	4.24
29	Тайз гарц	4.22
30	Бэлтгэл тайз	48.64
31	Хувцас солих өрөө /эр/	9.63
32	АЦӨрөө	1.80
33	Хувцас солих өрөө /эм/	10.08
34	АЦӨрөө	1.80
35	Гонх	1.87
	Нийт	690.34

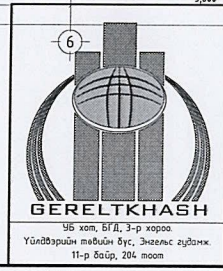

Хөвсгөл аймаг, Ханх сум, 3-р баг.				
"250 ХҮНИЙ СУУДАЛТАЙ СОЁЛЫН ТӨВ"				
1-р давхрын технологийн байгуулалт				Үе шат:
Архитектор	Э.Содмандах	ЕГ Шифр:	ММ-08/2022	А.3
Гүйцэтгэсэн	Ж.Жаргал	Масштаб:	1:150	Огноо:
Шалгасан	Э.Содмандах	ТГ Шифр:	ГХ-06/2022	2022
		Зургийн дугаар:	БА-43	Хуудас:
				44

2-р давхрын технологийн байгуулалт M1:150

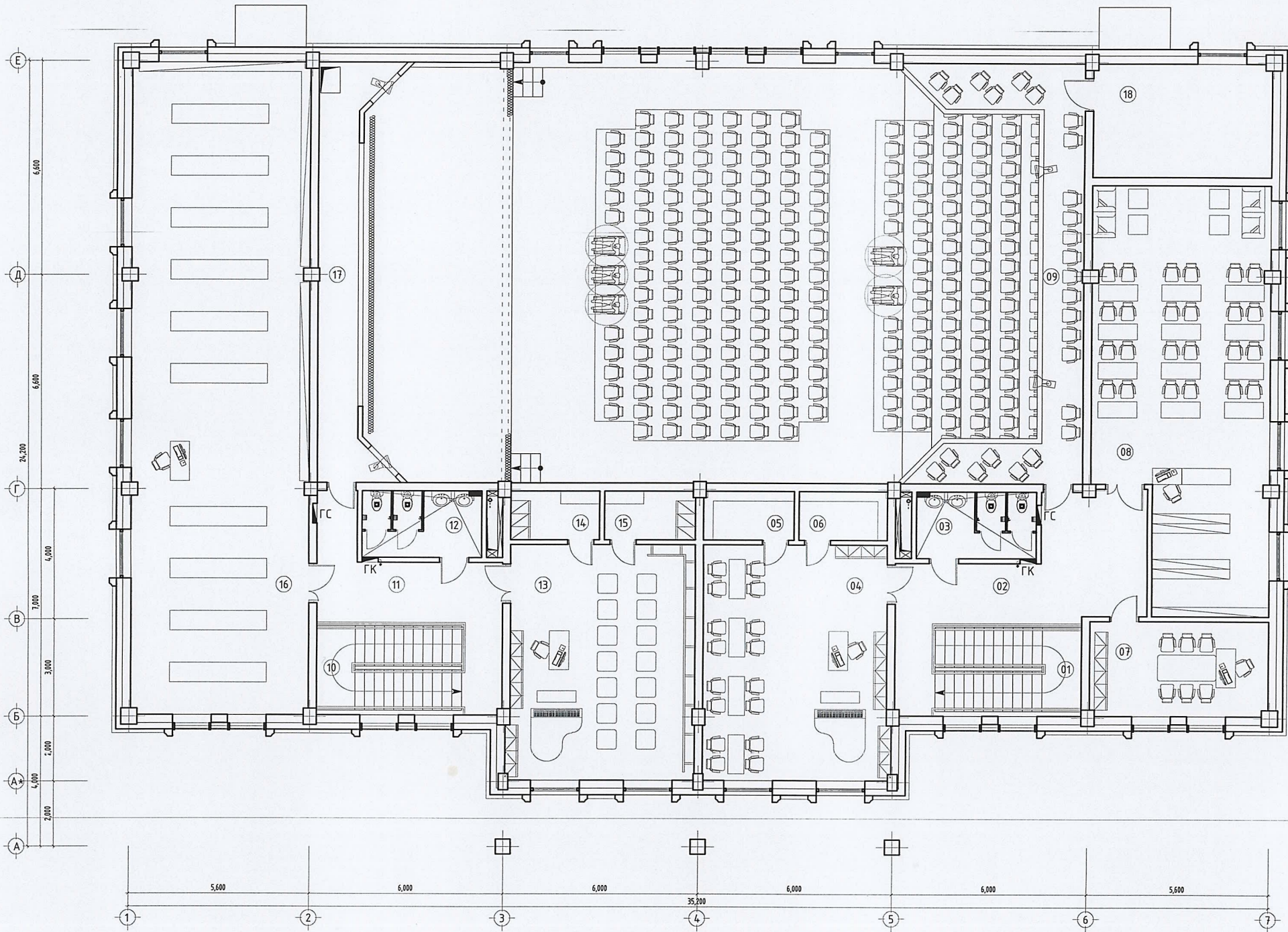

Өрөөний тодорхойлолт:		
Д/а	Өрөөний нэр	Талбай /м²/
01	Шатны хонгил	15.78
02	Хонгил	21.71
03	АЦӨрөө	7.58
04	Дуу хөгжмийн танхим	41.33
05	Хөгжим хэрэгсэлийн агуулах	4.18
06	Агуулах	4.08
07	Даргын өрөө	16.01
08	Уншлагын танхим	65.02
09	25 хүний суудалтай лодж Тайзны гэрэлтүүлэг /2ш/	26.92
10	Шатны хонгил	15.78
11	Хонгил	13.96
12	АЦӨрөө	7.58
13	Бүжгийн танхим	41.33
14	Хувцас солих өрөө /эр/	4.08
15	Хувцас солих өрөө /эм/	4.18
16	Орон нутгийг судлах музей	110.10
17	Тайзны ажлын тавцан Заалны гэрэлтүүлэг /2ш/	18.63
18	Агааржуулалтын тех өрөө	19.17
Нийт		437.42

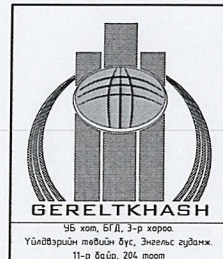

Хөвсгөл аймаг, Ханх сум, 3-р баг.				
"250 ХҮНИЙ СУУДАЛТАЙ СОЁЛЫН ТӨВ"				
2-р давхрын технологийн байгуулалт				Үе шат: А.3
Архитектор	Э.Содмандах	ЕГ Шифр: ММ-08/2022	Масштаб: 1:150	Огноо: 2022
Гүйцэтгэсэн	Х.Жаргал	ТГ Шифр: ГХ-06/2022	Зургийн дугаар: БА-44	Хуудас: 44
Шалгасан	Э.Содмандах			