



"Эм Эм Инженеринг" ХХК

Хан-Уул дүүрэг, 18-р хороо, Чдирдлагын академийн
гудамж, Академи-2 хотхон, 36/2-101 тоот
РД: 2715961, Утас: 99085692

Батлав:

Хөвсгөл аймгийн Ерөнхий архитектор Х.ДАВААСҮРЭН



Хөвсгөл аймаг, Ханх сум, 3-р баг

"250 ХҮНИЙ СУУДАЛТАЙ СОЁЛЫН ТӨВ"

/Зэгвар зураг/

Зөвшөөрөлцсөн:

Боловсруулсан:

Алдан тушаал	Нэр	Гарын үсэг	Гүйцэтгэгч
Хөвсгөл аймгийн ГХБХБГ-ын БХБХэлтсийн Дарга	Б.ЭНХЖАРГАЛ		Алдан тушаал "Эм Эм инженеринг" ХХК-ийн Захирал
Хөвсгөл аймгийн Онцгой байдлын газрын Дарга, Хурандаа	Ё.ПҮРЭВСҮРЭН		Захиалагч
Хөвсгөл аймгийн Мэргэжлийн хяналтын газрын Дарга	Д.ТҮМЭНБАЯР		Алдан тушаал Хөвсгөл аймгийн Засаг дарга



Улаанбаатар хот 2022 он



000999

БАРИЛГА, ХОТ БАЙГУУЛАЛТЫН ЯАМ ТУСГАЙ ЗӨВШӨӨРӨЛ

Дугаар ..ЗТ18-383/22

“Аж ахуйн үйл ажиллагааны тусгай зөвшөөрлийн тухай” Монгол Улсын
хуулийг үндэслэн Улаанбаатар аймаг/нийслэлийн
..... Хан-Уул сум/дүүргийн
..... “Эм Эм инженеринг” ХХК -д
..... 9011282003 2715961
/улсын бүртгэлийн дугаар/ */регистрийн дугаар/*
..... ЗТ-3.1, ЗТ-6.1, ЗТ-6.2, ЗТ-6.4, ЗТ-8.1, ЗТ-10.2 заалтын дагуу
..... ажил, үйлчилгээ эрхлэх тусгай
зөвшөөрлийг 2022 оны 06 -р сарын 09 -ны өдрөөс таван
жилийн хугацаатай олгов.

Тусгай зөвшөөрөл нь хавсралт болон гэрээний хамт хүчинтэй.

**БАРИЛГА, ХОТ
БАЙГУУЛАЛТЫН САЙД**

2022 он 06 сар 09 өдөр
Улаанбаатар хот



Б.МӨНХБААТАР

Ажил, үйлчилгээний төрөл:

ЗТ-3.1 Дунд төвөгшилтэй төрөл бүрийн зориулалттай барилгын архитектур, барилга бүтээцийн зураг төсөл

ЗТ-6.1 Барилга байгууламжийн дотор ус хангамж, ариутгах татуургын систем, гадна салбар шугам сүлжээ, түүнтэй холбогдох барилга байгууламжийн технологийн зураг төсөл



ЗТ-6.2 Барилга байгууламжийн дотор халаалт, салхивч, хөргөлтийн систем, гадна дулааны салбар шугам сүлжээ, түүнтэй холбогдох барилга байгууламжийн технологийн зураг төсөл

ЗТ-6.4 Барилга байгууламжийн дотор мэдээлэл холбоо, галын болон бусад дохиоллын системийн зураг төсөл, түүнтэй холбогдох барилга байгууламжийн технологи, гадна салбар шугам сүлжээний зураг төсөл

ЗТ-8.1 Барилга угсралтын ажлын зохион байгуулалтын зураг төсөл (БЭБТ, АГТ, ҮЗБТ)

ЗТ-10.2 Барилга байгууламжийн ажлын төсөв /тухайн ажлын төрлийн хүрээнд/

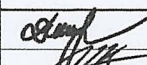
Тусгай зөвшөөрөл эзэмшигчийн хаяг: ... УБ, ХУД, Удирдлагын академийн гудамж,
..... Академи Оргил хотхон, 36/2-101 тоот
Компанийн захирал /эзэн/ ... Д.Минжбадгар
Утас: 7727-3578 Факс: И-мэйл:
9449-2441

	Хөвсгөл аймаг, Ханж сум, 3-р баг. "250 ХҮНИЙ СУУДАЛТАЙ СОЁЛЫН ТӨВ"	НЭР	ГАРЫН ҮСЭГ	ЗАГВАР ЗУРАГ
	"Эм Эм инженеринг" ХХК-ийн Захирал Архитектор	Д.Минжбадгар Э.Содмандах	 	- Хуудас 02
"Эм Эм инженеринг" ХХК	Хөвсгөл аймгийн Засаг дарга	Ш.Идэрбаясгалан		2022 он

ЗУРАГ ТӨСӨЛ ЗОХИОГЧ АРХИТЕКТОРЫН ТАЙЛБАР:

	Архитектур төлөвлөлтийн даалгаврын ерөнхий шаардлага	Төслийн тайлбар
1	Барилга байгууламжийн нэр, зориулалт, хүчин чадал	"250 хүний суудалтай соёлын төв"
2	Барилга байгууламжийн давхар хэмжээ АТД-д заасан.	Төмөр бетон каркас хийцлэлтэй, 2 давхар /зоорьгүй/
3	Талбайн ерөнхий төлөвлөгөө, тохижилтонд тавигдах шаардлага	Нийт эдэлдэр газрын 70%-д тохижилтын ажил төлөвлөгдсөн
4	Архитектур төлөвлөлтийн шаардлага	Байгалийн гадаргуугийн онцлогтой уялдуулан барилга байгууламжийг төлөвлөв
5	Инженерийн шугам сүлжээнд тавигдах шаардлага	Инженерийн шугам сүлжээний хамгаалалтын зурвас, норм дүрэм, стандартыг баримтлан төлөвлөв.
6	Хөт төлөвлөлтийн онцгой нөхцөл	Газар хөдлөлийн бичил мужлалын зураг ашиглах норм, дүрэм БНБД 22.04.16 болон MNS 6426:2013 стандарт холбогдох заалтуудын дагуу төлөвлөсөн.
7	Талбайн өндөржилтөнд тавигдах шаардлага	Гадаргуугийн ус зайлуулах арга хэмжээг орчны байгалийн гадаргуун тогтоцтой уялдуулан төлөвлөв
8	Инженерийн бэлтгэл арга хэмжээ	Газрын гадаргуугийн онцлогт тулгуурлан барилга байгууламжийн талбайг урьдчилан бэлдэхээр тусгав
9	Барилгажилтын улаан шугам	
10	Зохиогчийн нэмэлт тайлбар	

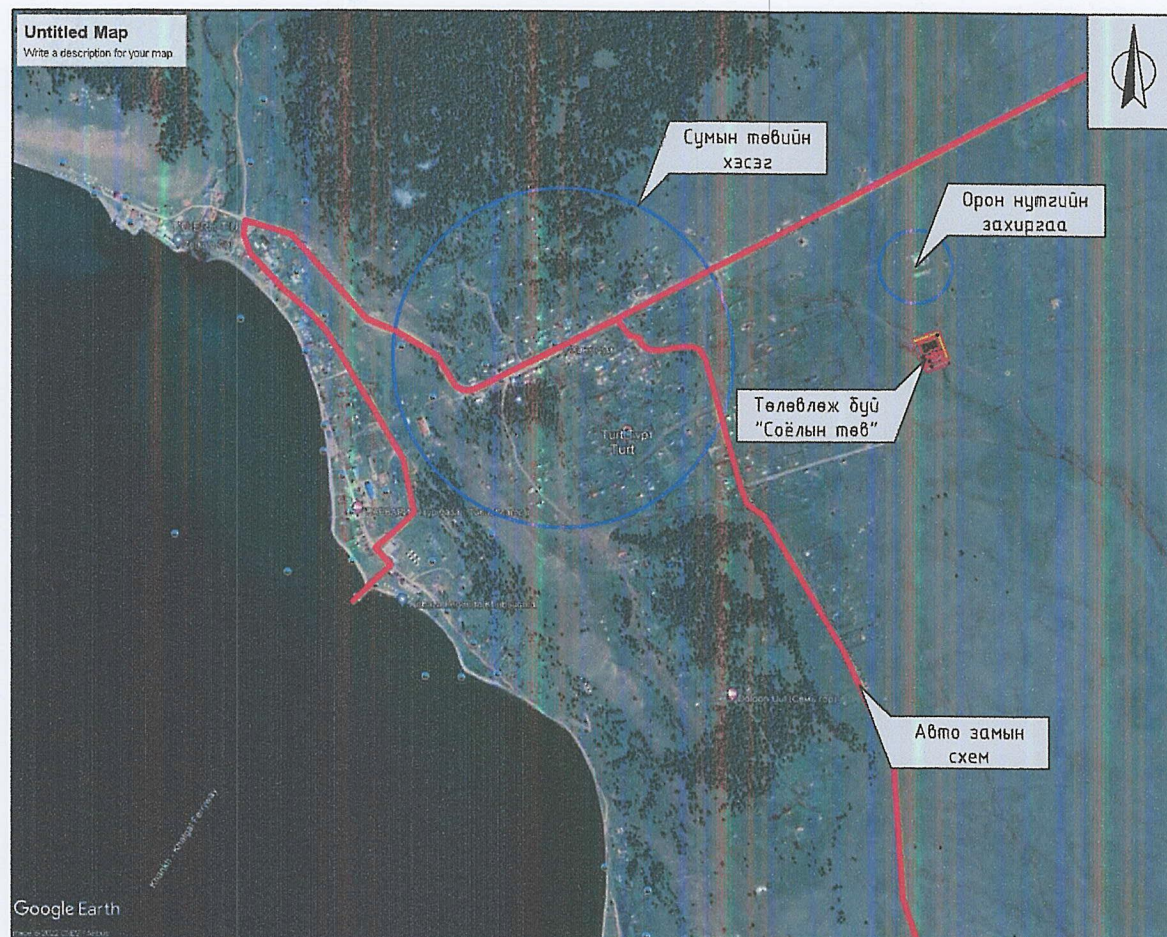



	Хөвсгөл аймаг, Ханх сум, 3-р баг. "250 ХҮНИЙ СУУДАЛТАЙ СОЁЛЫН ТӨВ"	НЭР	ГАРЫН ҮСЭГ	ЗАГВАР ЗУРАГ
	"Эм Эн инженеринг" ХХК-ийн Захирал	Д.Минжбадгар		-
	Архитектор	Э.Содмандах		Хуудас 03
"Эм Эн инженеринг" ХХК	Хөвсгөл аймгийн Засаг дарга	Ш.Идэрбаясгалан		2022 он

АРХИТЕКТОРЫН ШИЙДЭЛ, СУДАЛГАА:

Тухайн газарт захиалагчийн хүсэлт болон орчны хэв маяг, байршлын онцлогийг үндэслэн эдэлбэр газарт орчин үеийн архитектурын шийдэл дүхий "250хүний суудалтай соёлын төв"-н загвар зураг төсөл боловсруулав.

Барилга баригдах газрын одоогийн байдал

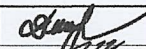





	Хөвсгөл аймаг, Ханх сум, 3-р баг. "250 ХҮНИЙ СУУДАЛТАЙ СОЁЛЫН ТӨВ"	НЭР	ГАРЫН ҮСЭГ	ЗАГВАР ЗУРАГ
	"Эм Эн инженеринг" ХХК-ийн Захирал	Д.Минжбадгар		-
	Архитектор	Э.Содмандах		Хуудас 04
"Эм Эн инженеринг" ХХК	Хөвсгөл аймгийн Засаг дарга	Ш.Идэрбаясгалан		2022 он

ЗАХИАЛАГЧИЙН ХҮСЭЛТ:

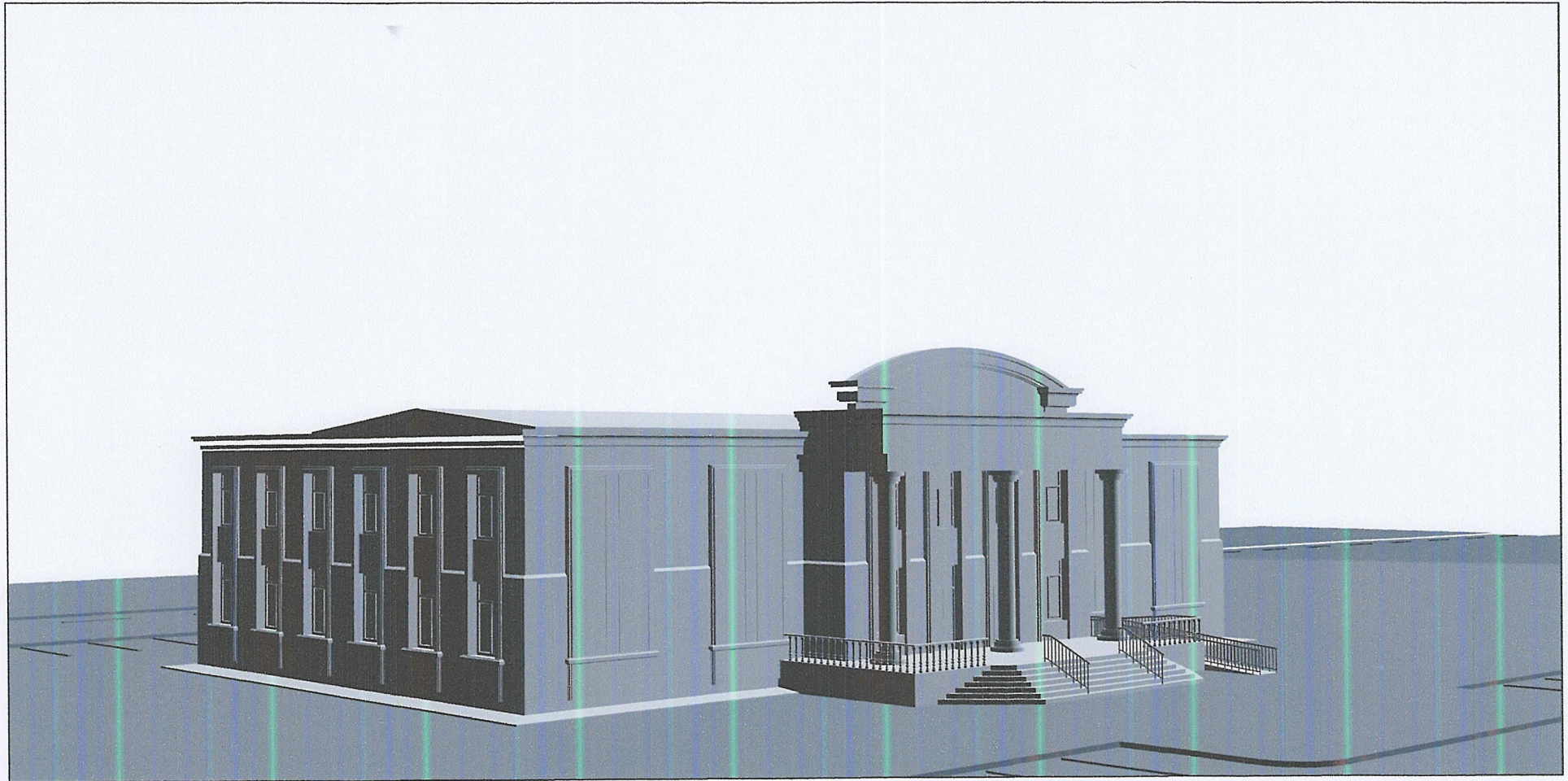
Хөвсгөл аймгийн Ханх сумын 3-р багийн нутаг дэвсгэрт, Ханх сумын Засаг даргын 2022.05.03-ны №А/22 захирамжаар олгогдсон 5599.1м² талбай бүхий, Урлаг соёлын байгууллагын зориулалттай газар олголтыг үндэслэн "250хүний сүүдалтай соёлын төв"-н эзгвар зураг төсөл боловсруулж өгнө үү

ГРАФИК ЗУРАГЛАЛ

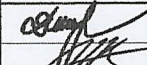

	Хөвсгөл аймаг, Ханх сум, 3-р баг. "250 ХҮНИЙ СҮҮДАЛТАЙ СОЁЛЫН ТӨВ"	НЭР	ГАРЫН ҮСЭГ	ЗАГВАР ЗУРАГ
	"Эм Эн инженеринг" ХХК-ийн Захирал	Д.Минжбадгар		-
	Архитектор	Э.Содмандах		Хуудас 05
	"Эм Эн инженеринг" ХХК	Хөвсгөл аймгийн Засаг дарга	Ш.Идэрбаясгалан	2022 он

ЕРӨНХИЙ ОРЦ, ГАРЦЫН СХЕМ

ТОДОРХОЙЛОЛТ:

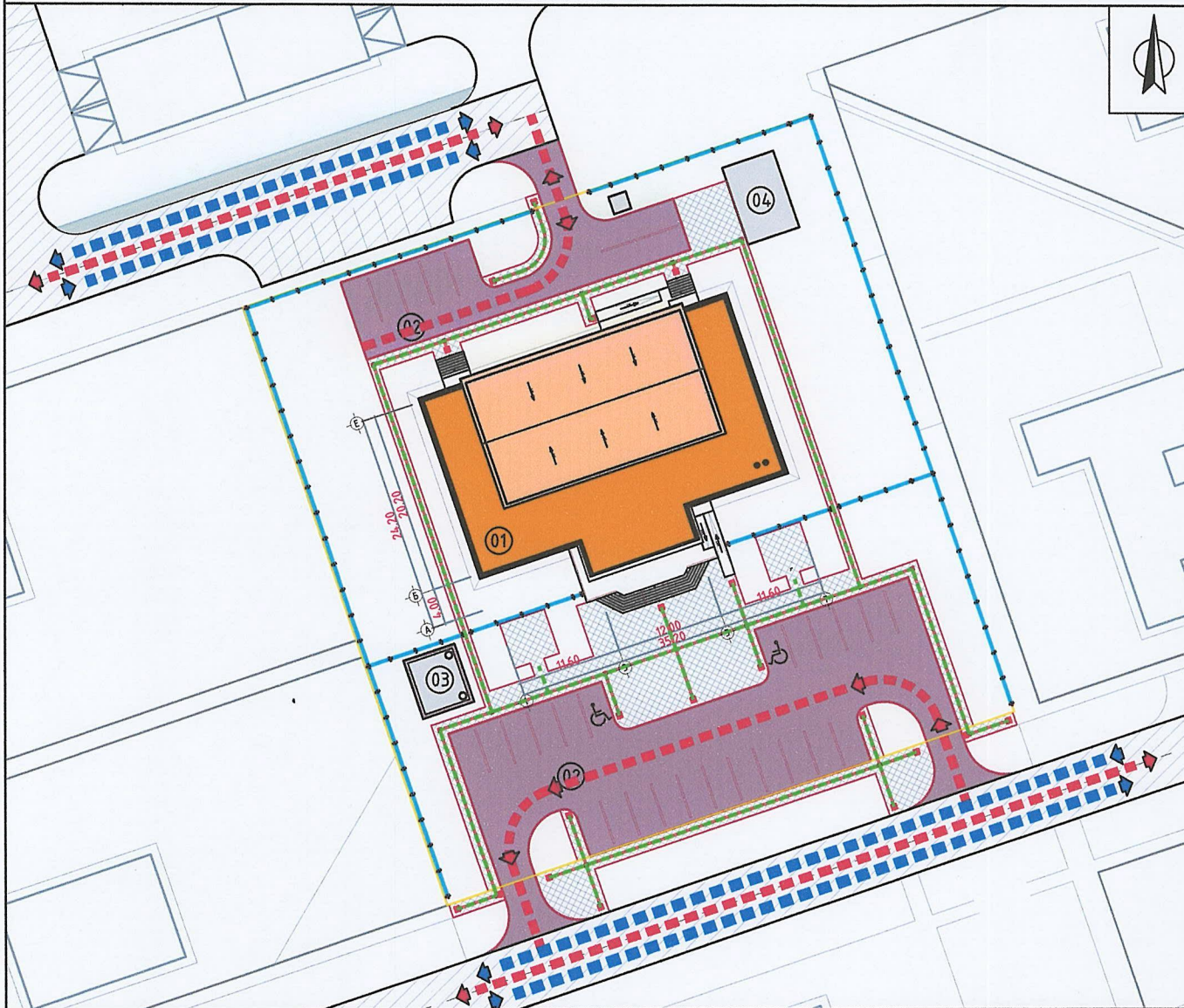

Д/д	НЭР	Хүчин чадал/м ²	Урт/м
1.	Төлөвлөж дүү авто зам	897.0	-
2.	Төлөвлөж дүү явган хүний зам	1310.0	-
3.	Төлөвлөж дүү авто зогсоол	-	30ш
4.	Төлөвлөж дүү дугуйн зам	-	-

ОГТЛОЛ 1-1

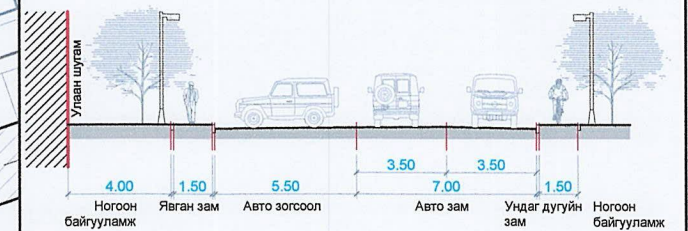

ТАНИХ ТЭМДЭГ

- Авто машин хөдөлгөөн
- Онцгой үед галын машин зорчих зам
- Явган зорчигчийн хөдөлгөөн
- Унадаг дугуйн хөдөлгөөн

	Хөвсгөл аймаг, Ханх сум, 3-р баг. "250 ХҮНИЙ СУУДАЛТАЙ СОЁЛЫН ТӨВ"	НЭР	ГАРЫН ҮСЭГ	ЗАГВАР ЗУРАГ
	"Эм-Эм инженеринг" ХХК-ийн Захирал Архитектор	Д.Минжабдагэр Э.Содмандах	 	-
	"Эм-Эм инженеринг" ХХК Хөвсгөл аймгийн Засаг дарга	Ш.Идэрбаясгалан		Хуудас 06

ТОДОРХОЙЛОЛТ:

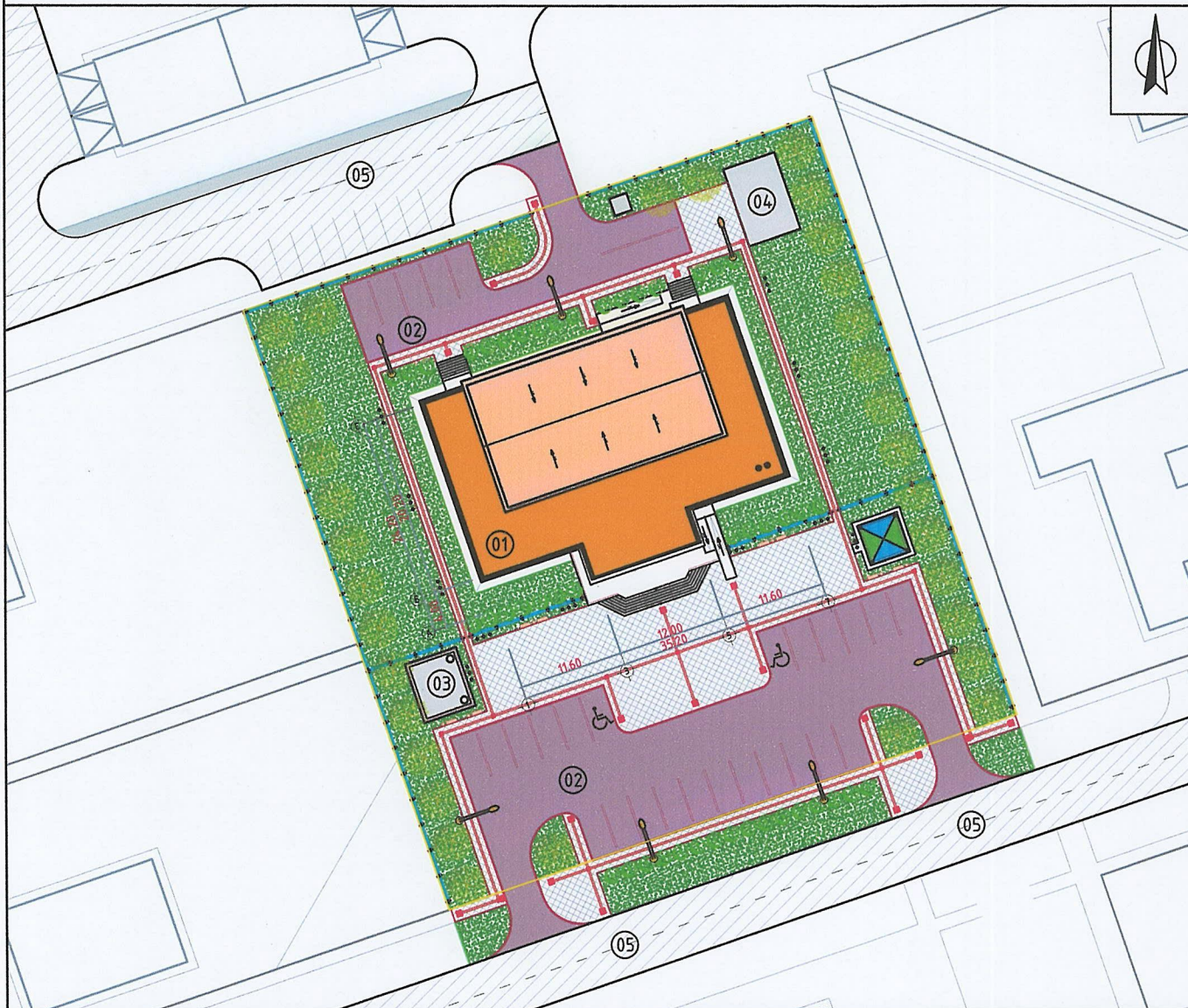

Д/в	Тодорхойлолт	Тайлбар
1	Төлөвлөж буй барилга /2 давхар, зоорьгүй/	35.2*24.2м
2	Төлөвлөж буй авто зам, зогсоол	-
3	Төлөвлөж буй "Бохирын цооног"	4.0м³
4	Төлөвлөж буй "Бетон талбай"	9.0*6.0м
5	Хэтийн төлвийн авто зам	-

Таних тэмдэг

- Төлөвлөлтийн хил хязгаар
- Нарийт урсгал /улиас/
- Зүлэгжүүлэхгүй үлдэх талбай
- Буллаг урсгал /бут, сөөг/
- Төлөвлөж буй асфалтан хучилттай авто зам
- Төлөвлөж буй зүлэгжүүлэх талбай
- Төлөвлөж буй өнгөт хавтан хучилттай явган зам
- Төлөвлөж буй шороон зам

НОГООН БАЙГУУЛАМЖ					
Ногоон байгууламжийн ангилал	Модны төрөл /ш/	Бүт сөөгний төрөл /ш/	Зүлэгжүүлэлт /м²/	Задгай талбай /га/	Ногоон байгууламжийн эзлэх %
НИЙТИЙН ХЭРЭГЦЭЭНИЙ БАЙГУУЛАМЖ	34	31	2020.0	0.025	38.0
ХЯЗГААРЛАГДМАЛ ХЭРЭГЦЭЭНИЙ НОГООН БАЙГУУЛАМЖ	0	0	0	0	0
ТУСГАЙ ЗОРИОЛТЫН НОГООН БАЙГУУЛАМЖ	0	0	0	0	0
Нийт	34	31	2020.0	0.025	38.0

	Хөвсгөл аймаг, Ханх сум, 3-р баг.	НЭР	ГАРЫН ҮСЭГ	ЗАГВАР ЗУРАГ
	"250 ХҮНИЙ СУУДАЛТАЙ СОЁЛЫН ТӨВ"	Д.Минжбаатар		-
	"Эм Эм инженеринг" ХХК-ийн Захирал	Э.Содмандах		Хуудас 7
	Архитектор	Ш.Идэрбаясгалан		2022 он

"Эм Эм инженеринг" ХХК Хөвсгөл аймгийн Засаг дарга

Батлав:

Хөвсгөл аймгийн Ерөнхий архитектор

Зөвшөөрөгдсөн:

Хөвсгөл аймгийн

ГХБХБГ-ын БХБХэлтсийн Дарга

Х. ДАВААСҮРЭН
Б.ЭНХЖАРГАЛ

Үндэслэл:

- Хөвсгөл аймгийн Ханх сумын Засаг даргын 2022.05.03-ны №А/22 захирамжаар өлгөгдсөн 5599.1м² талбай бүхий, Урлаг соёлын байгууллагын зориулалттай газар олголт.
- Хөвсгөл аймгийн Засаг даргын орлогчийн 2022.08.05-ны №2022-ЗД/110 дугаартай Хөвсгөл аймгийн Ханх сумын 250 хүний сүүдэлтэй соёлын төвийн барилгын ажлын зураг төсөл боловсруулах даалгавар.
- Хөвсгөл аймгийн Ерөнхий архитекторын 2022. -ны №АТД- архитектур төлөвлөлтийн даалгавар
- Хөвсгөл аймгийн Ханх сумын дэвсгэр зураг.
- Хот тосгоны төлөвлөлт, барилдажлтын норм ба дүрэм БНБД 30.01.04-г үндэслэн ерөнхий төлөвлөгөөний зургийг гүйцэтгэв.

Д/д	Тодорхойлолт	Тайлбар
1	Төлөвлөж буй барилга /2 давхар, зоорьгүй/	35.2*24.2м
2	Төлөвлөж буй авто зам, зогсоол	-
3	Төлөвлөж буй "Бохирын цооног"	40м ³
4	Төлөвлөж буй "Бетон талбай"	9.0*6.0м
5	Хэтийн төлвийн авто зам	-

ЕРӨНХИЙ ТӨЛӨВЛӨГӨӨ М1:1000

Байршлын схем М1:5000

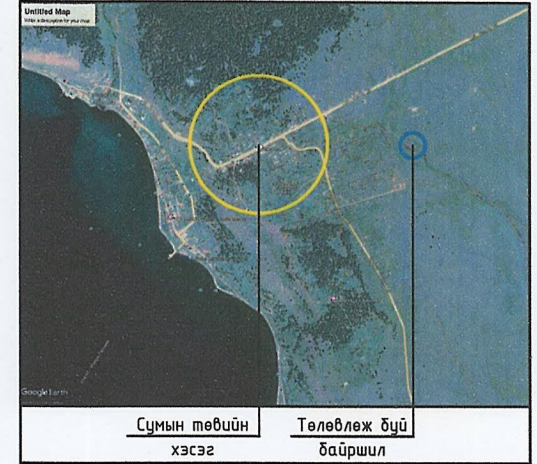
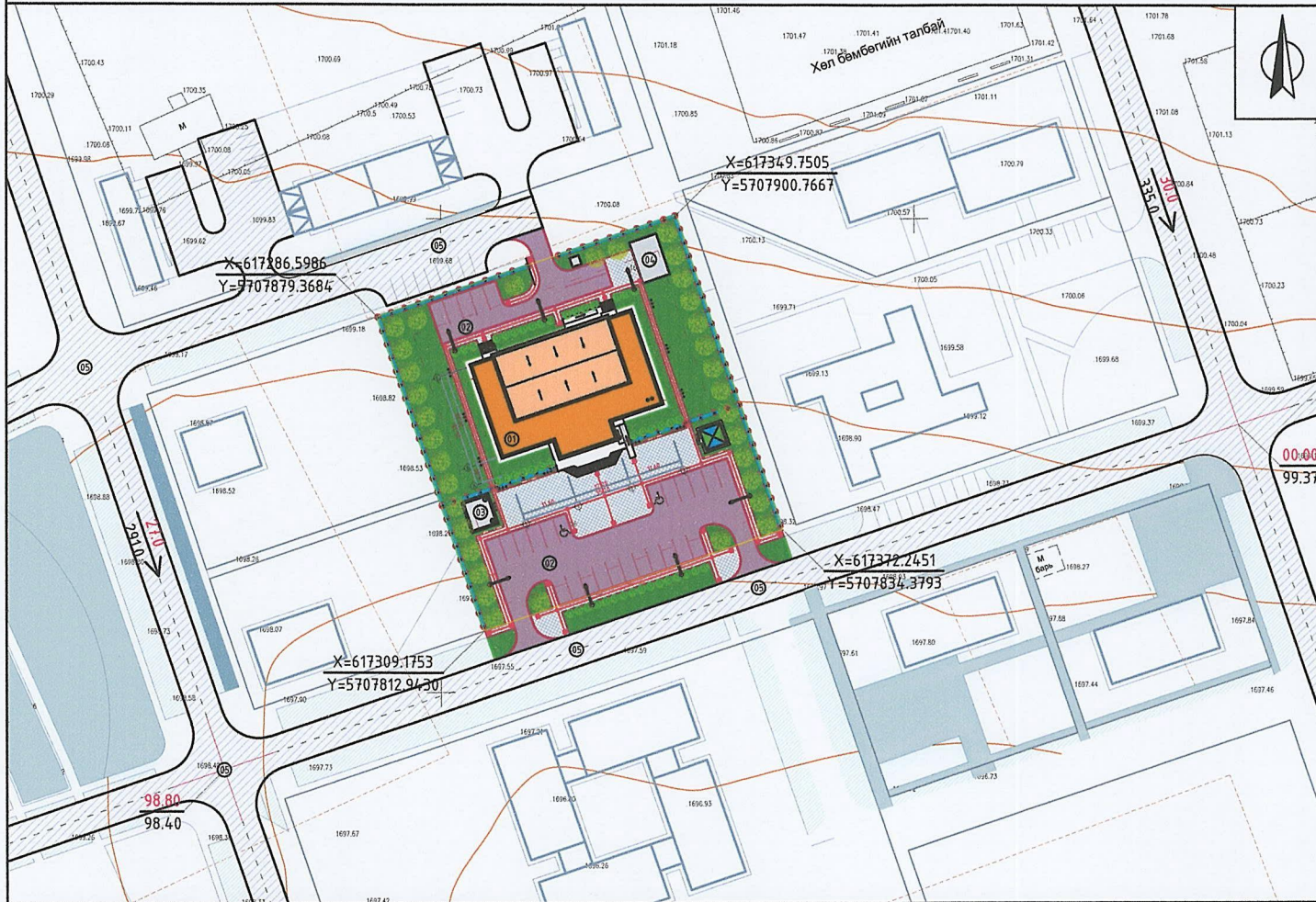

Таних тэмдэглэгээ:

- Төлөвлөж буй барилга, байгууламж
- Төлөвлөж буй авто зам
- Төлөвлөж буй явган хүний зам
- Төлөвлөж буй дугуйн зам
- Төлөвлөж буй авто зогсоол
- Төлөвлөж буй ногоон байгууламж
- Эдлэл газрын хил хязгаар
- Архитектур төлөвлөлтийн давлгарын схемийн хил хязгаар
- Одоо байгаа барилга
- Одоо байгаа нуруух барилга байгууламж
- Одоо байгаа явган хүний зам
- Одоо байгаа орон нутгийн чанартай авто зам
- Бохирын цооног
- Дулааны шугам
- Цэвэр усны шугам
- Цахилгааны шугам

"Соёлын төв"-н барилгын үзүүлэлт:

№	Хүчин чадал /сүүдэл/	Хүчин чадал	Төрөл	Тайлбар	Тайлбар
1	Хүчин чадал /сүүдэл/	250 хүний	7	Галын гарц, аврах гарцын тоо	4ш
2	Давхрын тоо	2 дав, зоорьгүй	8	Рамп, пандусын тоо	Ажлын ш/%, ХБИ ш/%
3	Тохижилтын талбай	3616.0м ²	9	Сэргээгдэх эрчим хүч	1ш, 1:8
4	Ил зогсоол	28ш	10	Шинэ, шилдэг технологи	1ш, 1:12
5	Газар доорх авто зогсоол	-	11	Архитектурын хэв маяг	-
6	ХБИ-ий авто зогсоол	2ш			

М	Хөвсгөл аймаг, Ханх сум, 3-р баг.	НЭР	ГАРЫН ҮСЭГ	ЗАГВАР ЗУРАГ
	"Эм Эм инженеринг" ХХК-ийн Захирагч	Д.Минжбаатар	<i>(Signature)</i>	М1:1000
Архитектор	Э.Содмандах	<i>(Signature)</i>	Хуудас 08	
"Эм Эм инженеринг" ХХК	Хөвсгөл аймгийн Засаг дарга	Ш.Идэрбаясгалан	2022 он	

1-Р ДАВХРЫН БАЙГУУЛАЛТ М1:150

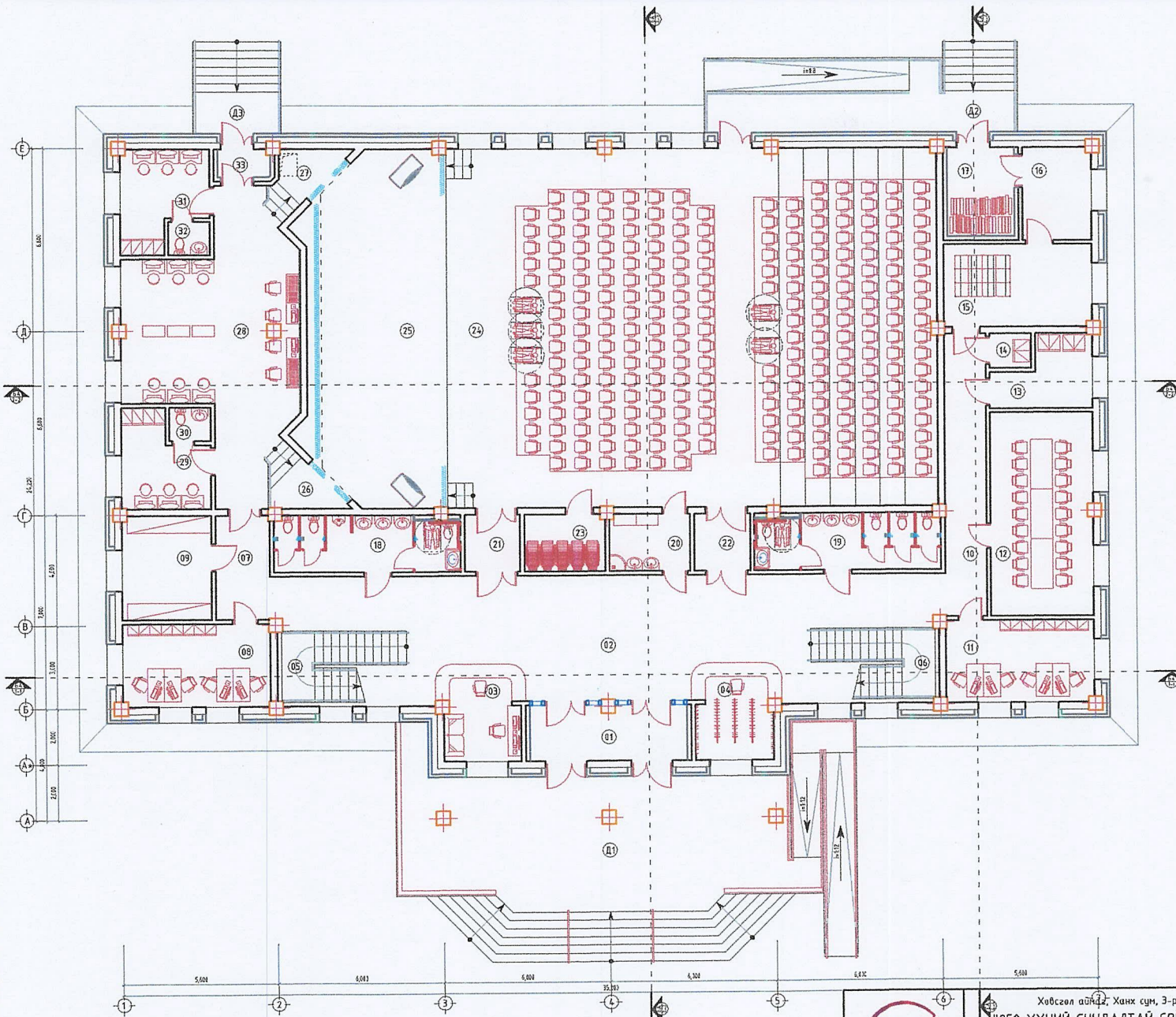

Өрөөний тодорхойлолт:

Д/В	Өрөөний нэр	Талбай /м²
Д1	Үндсэн довжоо, ХБИ пандус	-
Д2	Туслах довжоо, ажлын пандус	-
Д3	Туслах довжоо	-
01	Гонх	11.25
02	Хөлийн хэсэг	56.80
03	Харуулын хэсэг	5.88
04	Хувцасны өлгүүр	5.88
05	Шатны хонгил	15.62
06	Шатны хонгил	15.62
07	Хонгил	18.70
08	Өвийн ажилчны өрөө	15.98
09	Хөгжим хэрэгсэлийн агуулах	12.14
10	Хонгил	26.67
11	Архив, дичиг хэсэг	15.98
12	Хурлын өрөө	0
13	Цахилгаан тех/өрөө	7.67
14	Холбоо тех/өрөө	1.87
15	Ус, дулаан тех/өрөө	16.00
16	Зууны өрөө	8.25
17	Модны агуулах	7.76
18	АЦӨ эр, /ХБИ моноглолттой/	13.43
19	АЦӨ эм, /ХБИ моноглолттой/	13.43
20	Үйлчлэгчийн өрөө	5.96
21	Залны орц	4.10
22	Залны гарц	4.10
23	Сандалны агуулах	5.96
24	250 хүний үзвэрийн заал	228.96
25	Тайз	62.15
26	Тайз орц	4.31
27	Тайз гарц	4.24
28	Бэлтгэл тайз	48.50
29	Хувцас солих өрөө /эр/	9.62
30	АЦӨрөө	1.80
31	Хувцас солих өрөө /эм/	10.08
32	АЦӨрөө	1.80
33	Гонх	1.86
Нийт		688.93

	Хөвсгөл аймгад, Ханх сум, 3-р баг.	НЭР	ГАРЫН ҮСЭГ	ЗАГВАР ЗУРАГ
	"250 ХҮНИЙ СУУДАЛТАЙ СОЁЛЫН ТӨВ"	Д.Минжбадгар		М1:150
	"Эм Энжнеринг" ХХК-ийн Захирал	Э.Содмандах		Хуудас 09
"Эм Энжнеринг" ХХК	Хөвсгөл аймгийн Засаг дарга	Ш.Идэрдаясгалан		2022 он

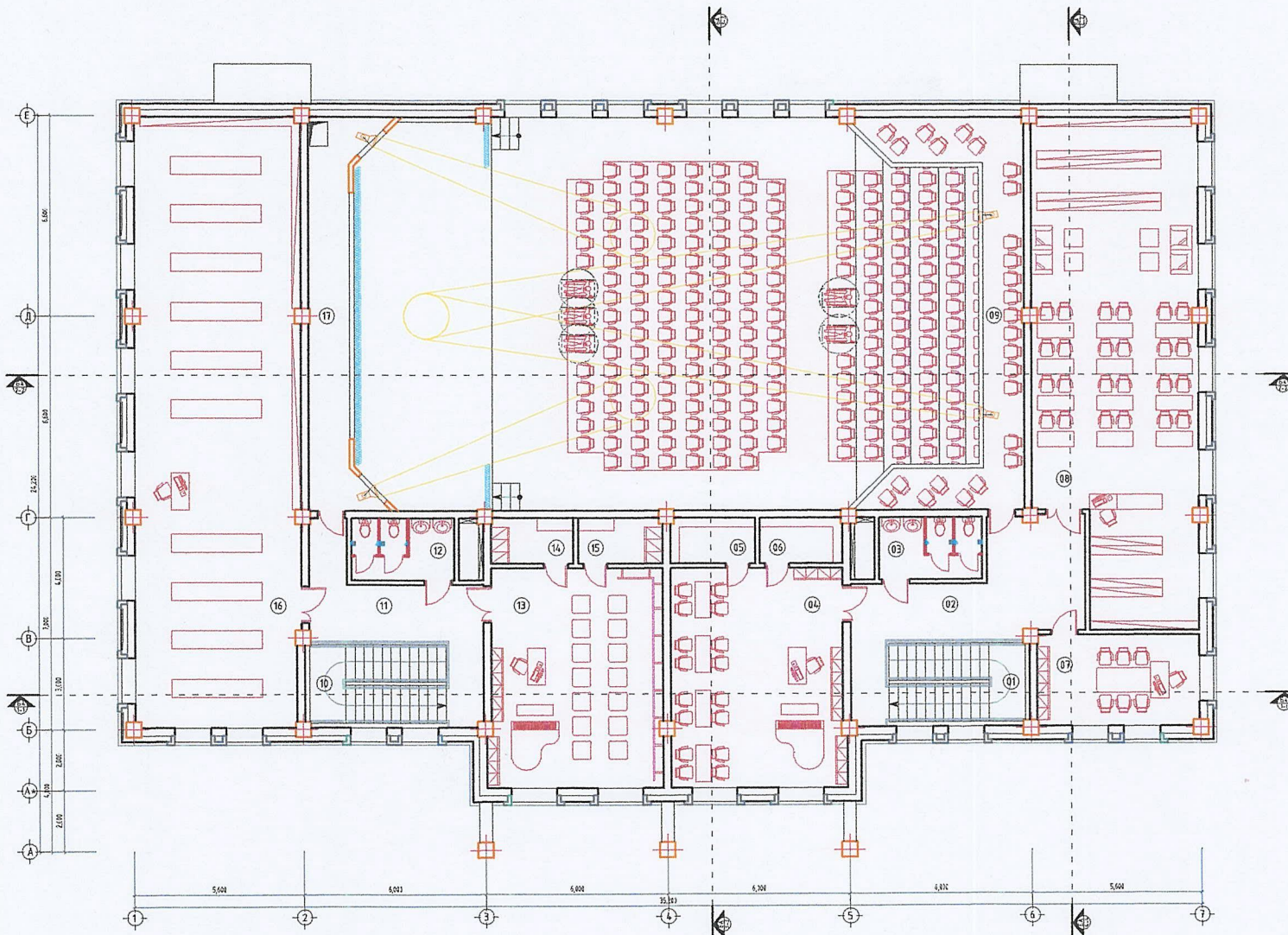

Өрөөний тодорхойлолт:		
Д/З	Өрөөний нэр	Талбай м²
01	Шатны хонгил	16.13
02	Хонгил	21.47
03	АЦӨрөө	6.97
04	Дуу хөгжмийн танхим	41.31
05	Хөгжим хэрэгслийн агуулах	4.17
06	Агуулах	4.08
07	Даргын өрөө	15.98
08	Уншлагын танхим	85.23
09	25 хүний суудалтай лодж Тайзны гэрэлтүүлэг /2ш/	30.86
10	Шатны хонгил	16.13
11	Хонгил	13.93
12	АЦӨрөө	6.97
13	Бүжгийн танхим	41.31
14	Хувцас солих өрөө /эр/	4.08
15	Хувцас солих өрөө /эм/	4.17
16	Орон нутгийн судлах музей	109.52
17	Тайзны ажлын табцан Заслын гэрэлтүүлэг /2ш/	19.59
Нийт		44190

	Хөвсгөл аймаг, Ханх сум, 3-р баг.	НЭР	ГАРЫН ҮСЭГ	ЗАГВАР ЗУРАГ
	"250 ХҮНИЙ СУУДАЛТАЙ СОЁЛЫН ТӨВ"	Д.Минжбадгар	<i>[Signature]</i>	M1:150
	Архитектор	Э.Содмандах	<i>[Signature]</i>	Хуудас 10
"Эм Эн инженеринг" ХХК	Хөвсгөл аймгийн Засаг дарга	Ш.Идэрбаясгалан	<i>[Signature]</i>	2022 он

ПАРПЕТ ХАНА, ЗААЛНЫ ДЭЭВРИЙН БАЙГУУЛАЛТ М1:150

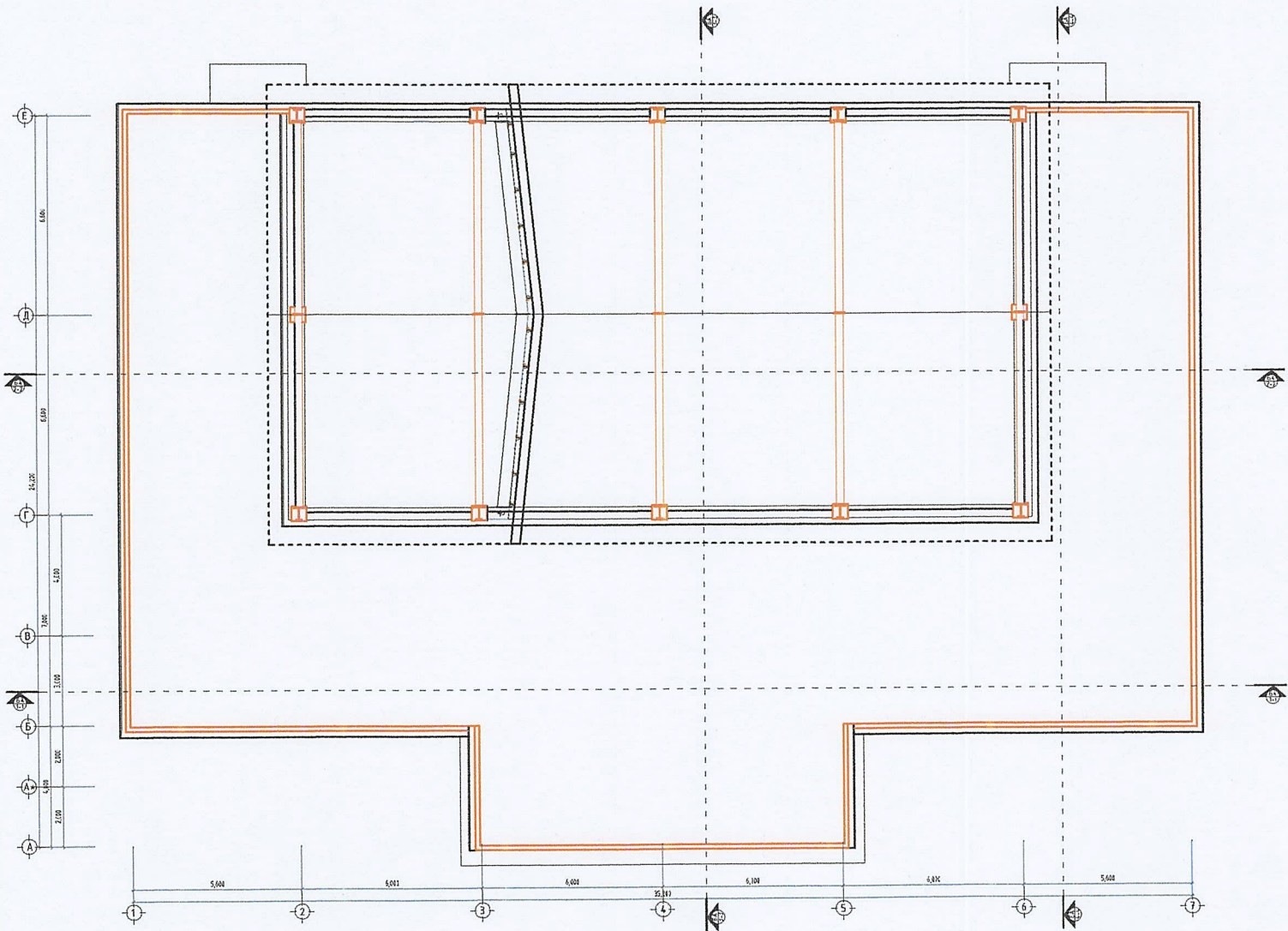

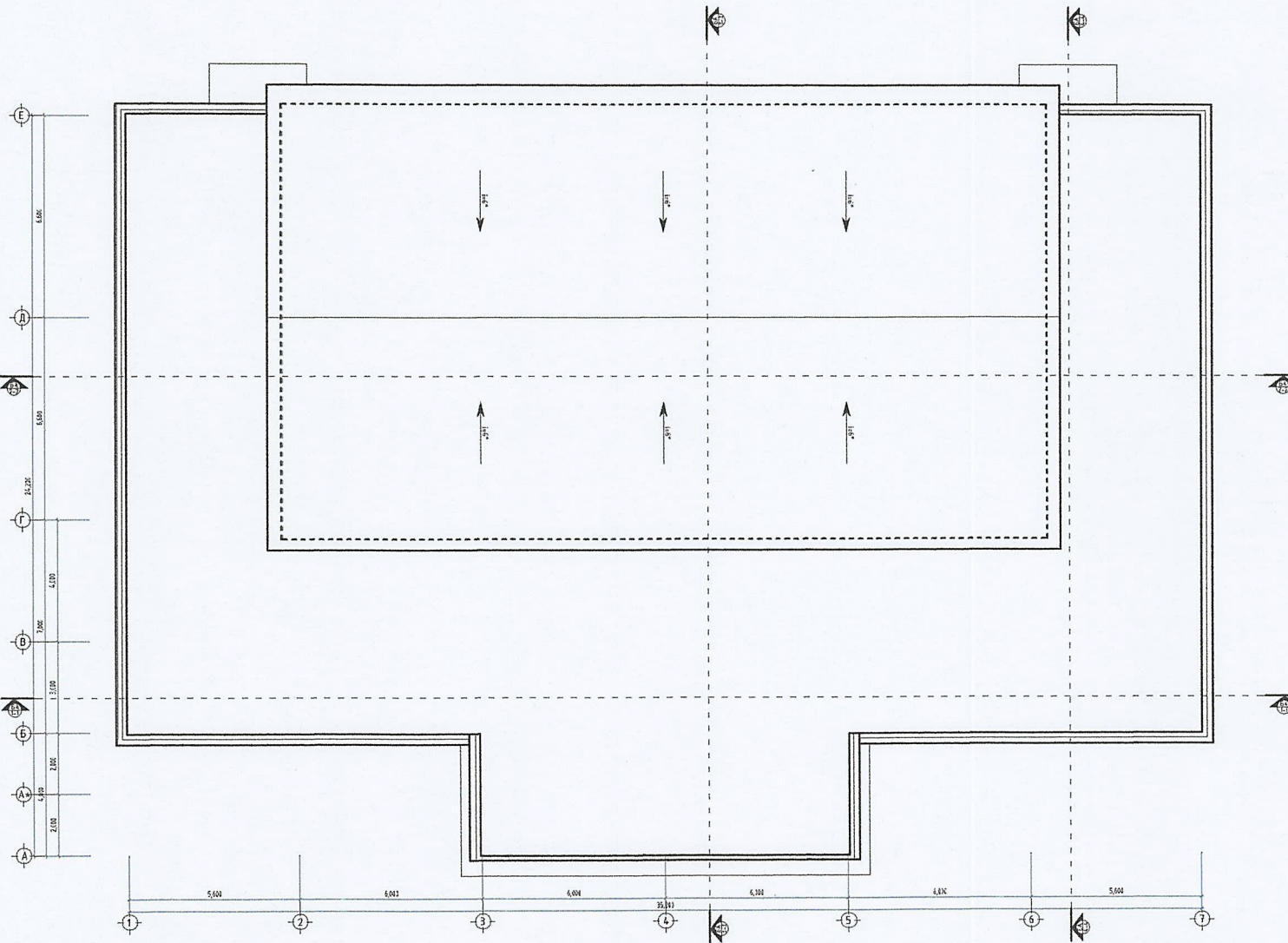

	Хөвсгөл аймаг, Ханх сум, 3-р баг. "250 ХҮНИЙ СУУДАЛТАЙ СОЁЛЫН ТӨВ"	НЭР	ГАРЫН ҮСЭГ	ЗАГВАР ЗУРАГ
	"Эм Эн инженеринг" ХХК-ийн Захирал	Д.Минжбадгар	<i>[Signature]</i>	М1:150
	Архитектор	Э.Содмандах	<i>[Signature]</i>	Хуудас 11
"Эм Эн инженеринг" ХХК	Хөвсгөл аймгийн Засаг дарга	Ш.Идэрбаясгалан	<i>[Signature]</i>	2022 он

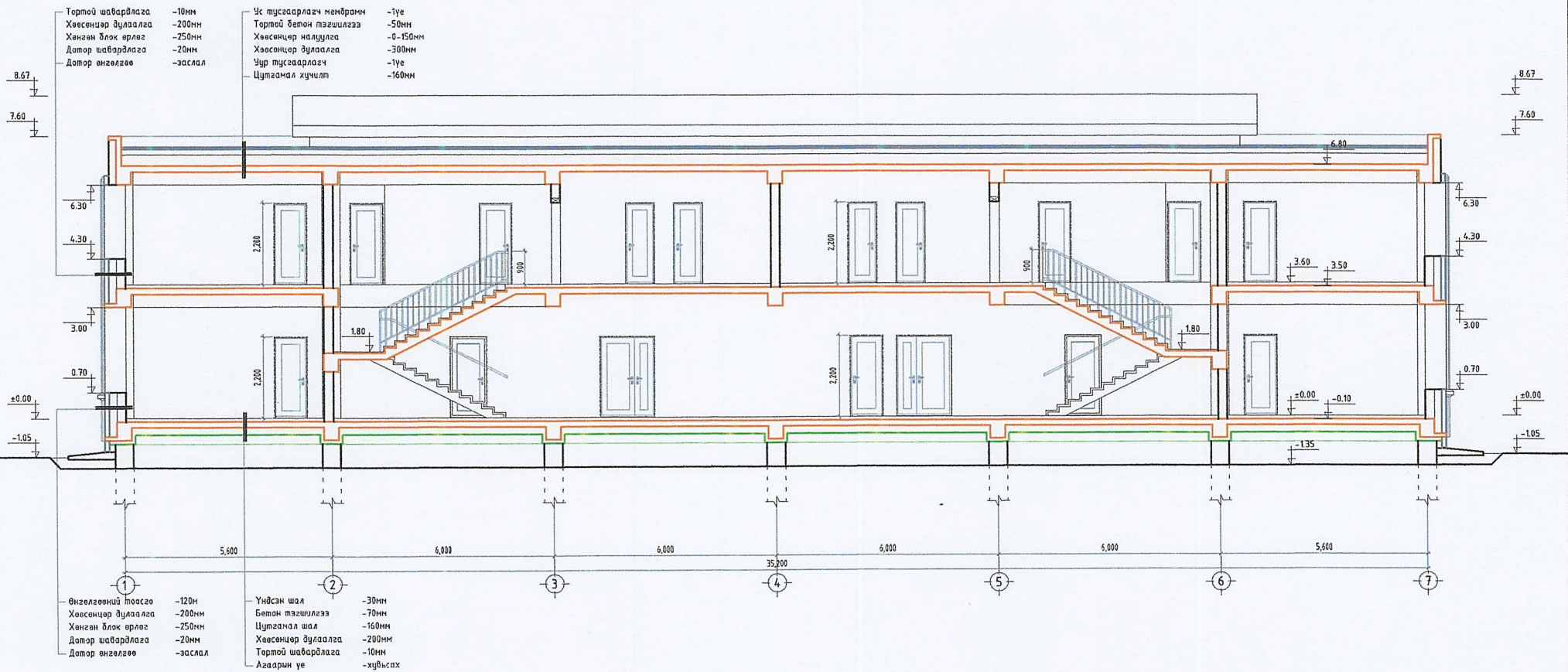

	Хөвсгөл аймаг, Ханх сум, 3-р баг. "250 ХҮНИЙ СУУДАЛТАЙ СОЁЛЫН ТӨВ"	НЭР	ГАРЫН ҮСЭГ	ЗАГВАР ЗУРАГ
	"Эм Эн инженеринг" ХХК-ийн Захирал	Д.Минжбадгар	<i>[Signature]</i>	М1:150
	Архитектор	Э.Содмандах	<i>[Signature]</i>	Хуудас 12
"Эм Эн инженеринг" ХХК	Хөвсгөл аймгийн Засаг дарга	Ш.Идэрбаясгалан	<i>[Signature]</i>	2022 он

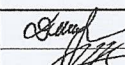

	Хөвсгөл аймаг, Ханх сум, 3-р баг. "250 ХҮНИЙ СУУДАЛТАЙ СОЁЛЫН ТӨВ"	НЭР	ГАРЫН ҮСЭГ	ЗАГВАР ЗУРАГ
	Архитектор	Д.Минжбадгар		M1:100
	"Эм Эм инженеринг" ХХК	Хөвсгөл аймгийн Засаг дарга	Э.Содмандах	

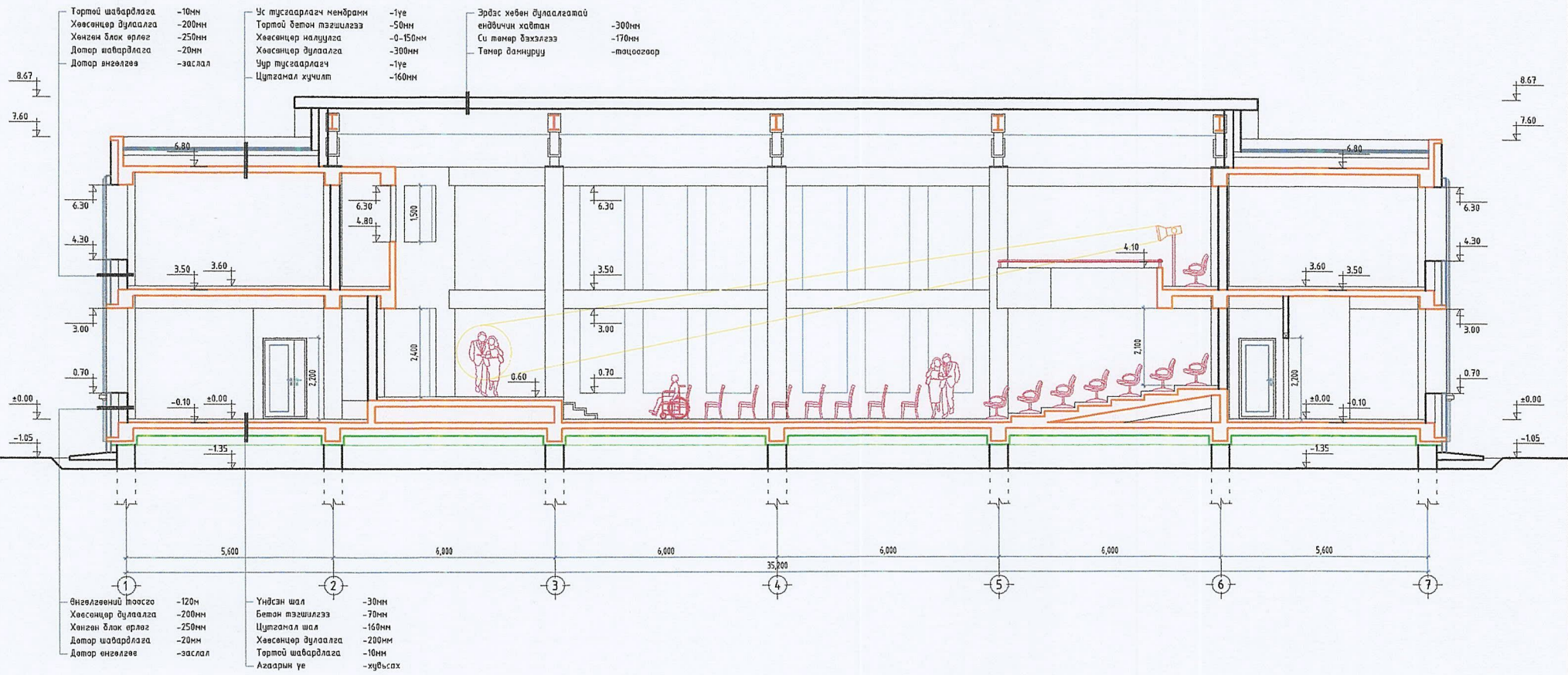

	Хөвсгөл аймаг, Ханх сум, 3-р баг. "250 ХҮНИЙ СУЧДАЛТАЙ СОЁЛЫН ТӨВ"	НЭР	ГАРЫН ҮСЭГ	ЗАГВАР ЗУРАГ
	"Эм Эм инженеринг" ХХК-ийн Захирал Архитектор	Д.Минжбадгар Э.Содмандах	 	М1:100 Хуудас 14
"Эм Эм инженеринг" ХХК	Хөвсгөл аймгийн Засаг дарга	Ш.Ивэрбаясгалан	 2022 он	

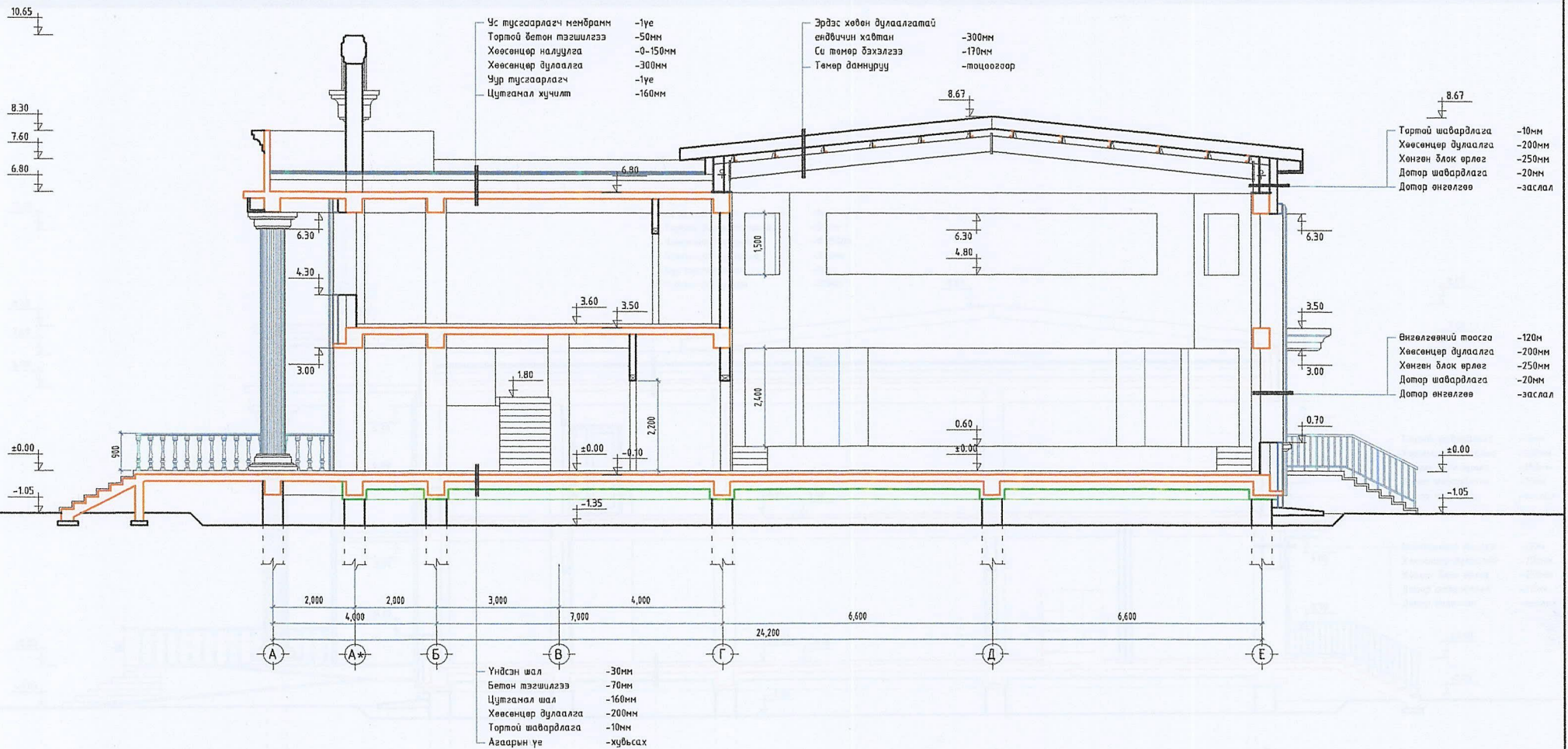

	Хөвсгөл аймаг, Ханх сум, 3-р баг.	НЭР	ГАРЫН ҮСЭГ	ЗАГВАР
	"250 ХҮНИЙ СУУДАЛТАЙ СОЁЛЫН ТӨВ"	Д.Минжбадгар	<i>[Signature]</i>	ЗУРАГ
	Архитектор	Э.Содмандах	<i>[Signature]</i>	М1:100
"Эм Эн инженеринг" ХХК	Хөвсгөл аймгийн Засаг дарга	Ш.Идэрбаясгалан	<i>[Signature]</i>	Хуудас 15
				2022 он

Батлав: Хөвсгөл аймгийн Ерөнхий архитектор Х.ДАВААСҮРЭН
 Зөвшөөрөлцсөн: Хөвсгөл аймгийн ГХБХБГ-ын БХБХэлтсийн Дарга Б.ЭНХЖАРГАЛ

НҮҮР ТАЛ /ТЭНХЛЭГ 1-7/ М1:100

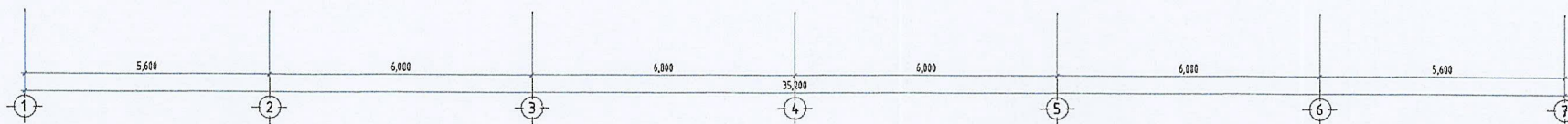
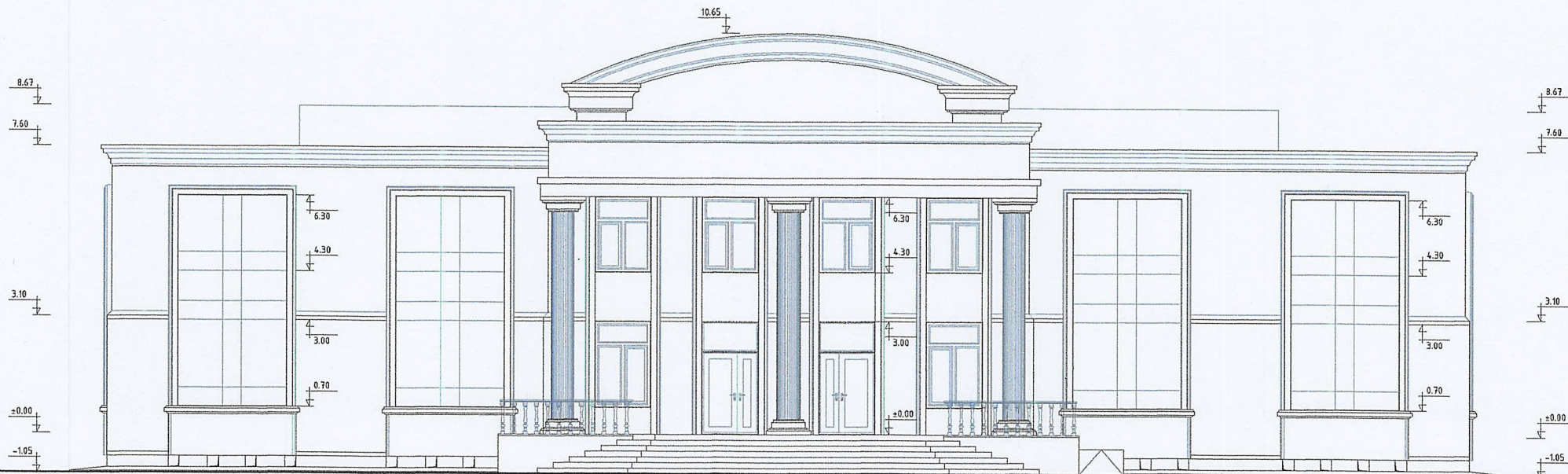

ТАНИХ ТЭМДЭГ:

- Гайлын хүрээ /Цагаан гилс/
- Үндсэн хана /Цайвар энүльс/
- Үндсэн хана /Цагаан сайдинг/
- Цоклын хана /Цайвар чулуу/

	Хөвсгөл аймаг, Ханх сум, 3-р баг. "250 ХҮНИЙ СУУДАЛТАЙ СОЁЛЫН ТӨВ"	НЭР	ГАРЫН ҮСЭГ	ЗАГВАР ЗУРАГ
	"Эм Эм инженеринг" ХХК-ийн Захирал	Д.Минжбадгар		М1:100
	Архитектор	Э.Содмандах		Хуудас 17
"Эм Эм инженеринг" ХХК	Хөвсгөл аймгийн Засаг дарга	Ш.Идэрбаясгалан		2022 он

Батлаб:
 Хөвсгөл аймгийн Ерөнхий архитектор Х.ДАВААСҮРЭН
 Зөвшөөрөгдсөн:
 Хөвсгөл аймгийн
 ГХБХБГ-ын БХБХэлтсийн Дарга Б.ЭНХЖАРГАЛ

НУУР ТАЛ /ТЭНХЛЭГ 7-1/ М1:100

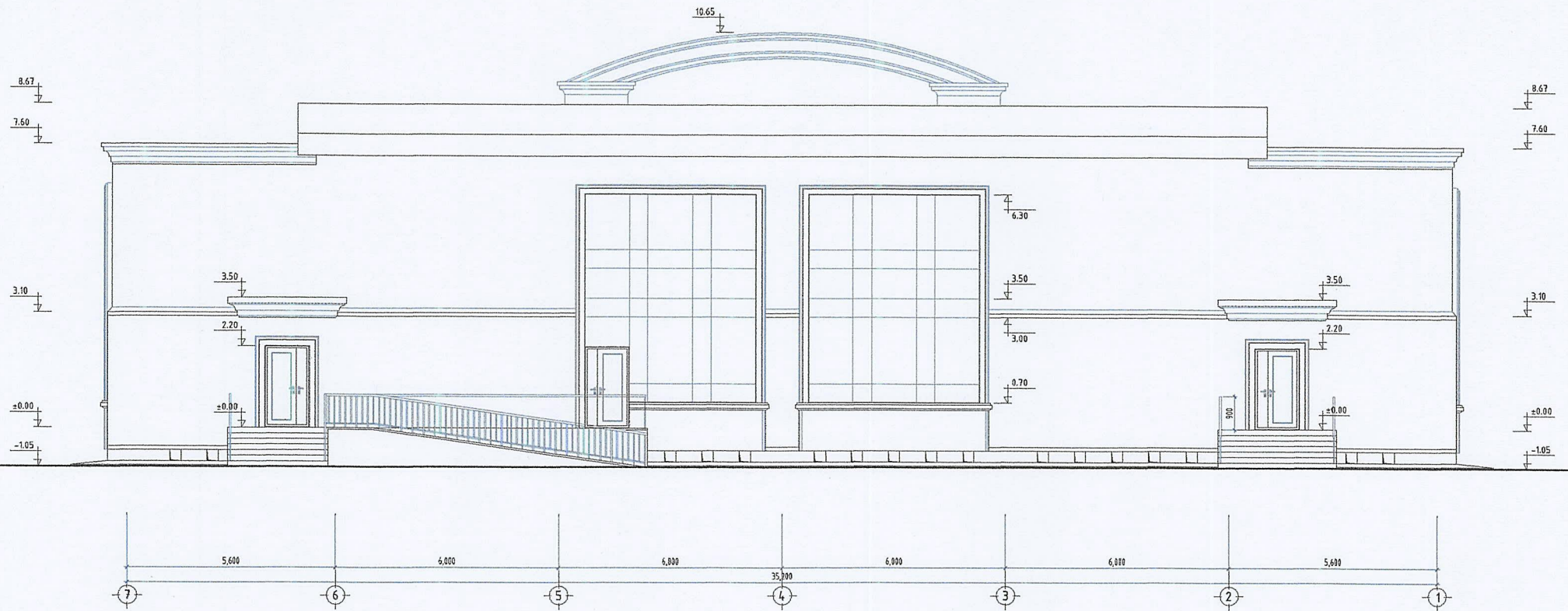

ТАНИХ ТЭМДЭГ:

- Гайлын хүрээ /Цагаан гилс/
- Үндсэн хана /Цайвар эмүльс/
- Үндсэн хана /Цагаан сайдинг/
- Цоклын хана /Цайвар чулуу/

	Хөвсгөл аймаг, Ханх сум, 3-р баг. "250 ХҮНИЙ СУЧУДАЛТАЙ СОЁЛЫН ТӨВ"	НЭР	ГАРЫН ҮСЭГ	ЗАГВАР ЗУРАГ
	"Эм Эн инженеринг" ХХК-ийн Захирал	Д.Минжбадгар		М1:100
	Архитектор	Э.Содмандах		Хуудас 18
"Эм Эн инженеринг" ХХК	Хөвсгөл аймгийн Засаг дарга	Ш.Идэрбаясгалан		2022 он

Батлав: Хөвсгөл аймгийн Ерөнхий архитектор Х.ДАВААСҮРЭН
 Зөвшөөрөлцсөн: Хөвсгөл аймгийн ГХБХБГ-ын БХБХэлтсийн Дарга Б.ЭНХЖАРГАЛ

НҮҮР ТАЛ /ТЭНХЛЭГ А-Е/ М1:100

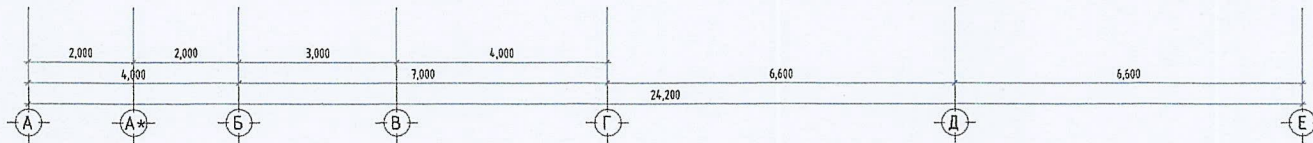

ТАНИХ ТЭМДЭГ:

- Гоблын хүрээ /Цагаан гилс/
- Үндсэн хана /Цайвар эмүльс/
- Үндсэн хана /Цагаан сайдинг/
- Цоклын хана /Цайвар чулуу/

	Хөвсгөл аймаг, Ханх сум, 3-р баг. "250 ХҮНИЙ СУЧДАЛТАЙ СОЁЛЫН ТӨВ"	НЭР	ГАРЫН ҮСЭГ	ЗАГВАР ЗУРАГ
	"Эм Эм инженеринг" ХХК-ийн Захирал	Д.Минжбадгар		М1:100
	Архитектор	Э.Содмандах		Хуудас 19
"Эм Эм инженеринг" ХХК	Хөвсгөл аймгийн Засаг дарга	Ш.Идэрбаясгалан		2022 он

Батлав:
 Хөвсгөл аймгийн Ерөнхий архитектор Х.ДАВААСҮРЭН
 Зөвшөөрөгдсөн:
 Хөвсгөл аймгийн
 ГХБХБГ-ын БХБХэлтсийн Дарга Б.ЭНХЖАРГАЛ

НҮҮР ТАЛ /ТЭНХЛЭГ Е-А/ М1:100

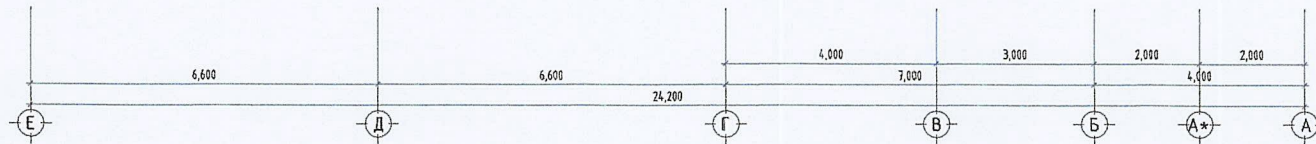
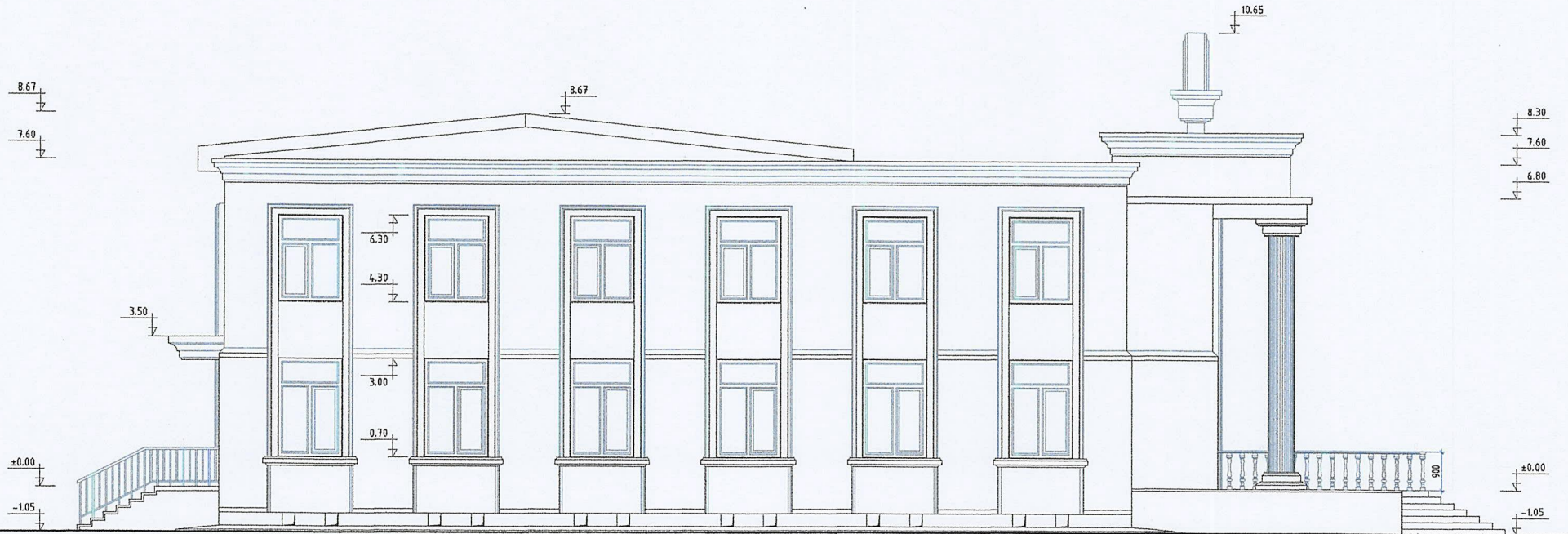



ТАНИХ ТЭМДЭГ:

- Гайлын хүрээ /Цагаан гилс/
- Үндсэн хана /Цайвар эмаль/
- Үндсэн хана /Цагаан сайдинг/
- Цоклын хана /Цайвар чулуу/



	Хөвсгөл аймаг, Ханх сум, 3-р баг. "250 ХҮНИЙ СУУДАЛТАЙ СОЁЛЫН ТӨВ"	НЭР	ГАРЫН ҮСЭГ	ЗАГВАР ЗУРАГ
	"Эм Эм инженеринг" ХХК-ийн Захирал	Д.Минжбадгар		М1:100
	Архитектор	Э.Содмандах		Хуудас 20
"Эм Эм инженеринг" ХХК	Хөвсгөл аймгийн Засаг дарга	Ш.Идэрбаясгалан		2022 он

ХАРАГДАХ БАЙДАЛ

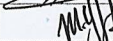



	Хөвсгөл аймаг, Ханх сум, 3-р баг. "250 ХҮНИЙ СУУДАЛТАЙ СОЁЛЫН ТӨВ"	НЭР	ГАРЫН ҮСЭГ	ЗАГВАР ЗУРАГ
	"Эм Эм инженеринг" ХХК-ийн Захирал Архитектор	Д.Минжбадгар Э.Содмандах	 	M1: Хуудас 21
	"Эм Эм инженеринг" ХХК Хөвсгөл аймгийн Засаг дарга	Ш.Идэрбаясгалан		2022 он

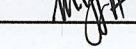

	Хөвсгөл аймаг, Ханх сум, 3-р баг. "250 ХҮНИЙ СУУДАЛТАЙ СОЁЛЫН ТӨВ"	НЭР	ГАРЫН ҮСЭГ	ЗАГВАР ЗУРАГ
	"Эм Эм инженеринг" ХХК-ийн Захирал	Д.Минжабдгар		М1:
	Архитектор	Э.Содмандах		Хуудас 22
	"Эм Эм инженеринг" ХХК	Хөвсгөл аймгийн Засаг дарга	Ш.Ивэрбаясгалан	

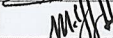

	Хөвсгөл аймаг, Ханх сум, 3-р баг. "250 ХҮНИЙ СУЧДАЛТАЙ СОЁЛЫН ТӨВ"	НЭР	ГАРЫН ҮСЭГ	ЗАГВАР ЗУРАГ	
	"Эм-Эм инженеринг" ХХК-ийн Захирал Архитектор	Д.Минжбадгар Э.Содмандах			М1: Хуудас 23
	"Эм-Эм инженеринг" ХХК Хөвсгөл аймгийн Засаг дарга	Ш.Идэрбаясгалан		2022 он	

ХАРАГДАХ БАЙДАЛ

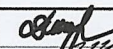
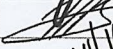
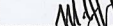

	Хөвсгөл аймаг, Ханх сум, 3-р баг. "250 ХҮНИЙ СУУДАЛТАЙ СОЁЛЫН ТӨВ"	НЭР	ГАРЫН ҮСЭГ	ЗАГВАР ЗУРАГ
	"Эм Эм инженеринг" ХХК-ийн Захирал	Д.Минжбадгар		М1:
	Архитектор	Э.Содмандах		Хуудас 24
"Эм Эм инженеринг" ХХК	Хөвсгөл аймгийн Засаг дарга	Ш.Идэрбаясгалан		2022 он