

Барилгын зураг төслөийн
"БОЛОР ТӨСӨЛ" ХХК
 Хаяг: УБ хот, Чингэлтэй дүүрэг, 5 хороо,
 Ялалт нгдэд 12 дотхдур 1201 тоот







Шуфр: БТ-19/2023

Улаанбаатар хот Сонгинохайрхан дүүрэг 1, 4, 22 дугаар хороодын ХОРОО, ӨРХИЙН ЭРҮҮЛ МЭНДИЙН ТӨВИЙН ЦОГЦОЛБОР БАРИЛГА ЗАСВАРЫН ЗУРАГ

/АЖЛЫН ЗУРАГ/

ЗӨВШӨӨРСӨН:

БОЛОВСРУУЛСАН:

| | | | | | |
|--|---------------|---|--|---|---|
| Албан тушаал | Нэр |  | Гүйцэтгэгч: | | УЛААНБААТАР ХОТ БОЛОР ТӨСӨЛ ХХК |
|  СОНГИНОХАЙРХАН ДҮҮРГИЙН ЗАСАГ ДАРГЫН ТАМГЫН ГАЗРЫН ДАРГА | Д.ТӨМӨРБААТАР |  | "БӨТӨР-ТӨСӨЛ" ХХК-ийн захирал Захиалагч: | | НЭР Д.ГЭРЭЛТ-ОД  |
| | |  | 22-Р ХОРООНЫ ЗАСАГ ДАРГА | НЭР Ж.ГАНТОГТОХ  | ГАРЫН ҮСЭЭ  |

ЗҮРГИЙН ЖАГСААЛТ, ТАЙЛБАР БИЧИГ

АЖЛЫН ЗҮРГИЙН БҮРДЭЛ

| Д/д | Тэмдэглэгээ | Нэр | Марк | |
|-----|-------------|--------------------|------|-----|
| | | | Марк | Тоо |
| 1 | | Ерөнхий мөмбөлгөө | ЕТ | - |
| 2 | | Барилга архитектур | БА | 11 |
| 3 | | Барилга дүгээц | ББ | - |
| 4 | | Халаалт салхиууц | ХС | - |
| 5 | | Цэвэр, бохир ус | ЦБУ | - |
| 6 | | Хуучин төхөөрөмж | ХТ | - |
| 7 | | Дотор гэрэлтүүлэг | ДГ | - |
| 8 | | Холбоо дохиолол | ХД | - |

БА МАРКИЙН АЖЛЫН ЗҮРГИЙН ҮНДСЭН БҮРДЛИЙН ЖАГСААЛТ

| Д/д | Архитектурын хэсэг | Худвасны марк |
|-----|--|---------------|
| 1 | Нүүр хуудас | - |
| 2 | Зургийн жагсаалт, тайлбар бичиг | БА-1 |
| 3 | Өрөөний заслын модорхойлолт | БА-2 |
| 4 | Зоориин давхрын хэмжилтийн байгуулалт | БА-3 |
| 5 | Нэгдүгээр давхрын хэмжилтийн байгуулалт | БА-4 |
| 6 | Зоориин давхрын өөрчлөлтийн байгуулалт | БА-5 |
| 7 | Нэгдүгээр давхрын өөрчлөлтийн байгуулалт | БА-6 |
| 8 | Зоориин давхрын хананы дэлгээс | БА-7 |
| 9 | Нэгдүгээр давхрын хананы дэлгээс | БА-8 |
| 10 | Нэгдүгээр давхрын хананы дэлгээс | БА-9 |
| 11 | Нүүр тал ус зайлуулах хоолой өөрчлөлт | БА-10 |

ҮНДСЭЛЭЛ:

- Дүүргийн Засаг даргын 2020-2024 оны үйл ажиллагааны хөтөлбөр
- Дүүргийн Засаг даргын 2022 оны арга хэмжээний төлөвлөгөө
- Дүүргийн иргэдийн Төлөөлөгчдийн Хурлын 2021 оны 7/03 дугаар тогтоол
- Сонгинохайрхан дүүргийн Засаг даргын Тамгын газрын даргын А/159 дүгээр тушаал

БАЙРШИЛ:

- Сонгинохайрхан дүүрэг 22-р хороо хороодын Хороо, Өрхийн эрүүл мэндийн төвийн цогцолбор барилга

ОДООГИЙН БАЙДАЛ:

- Хорооны барилгын дотор талын өнгө үзэмж мүүрдсэн сэггээн засварлах шаардлагатай. Мөн өвлийн улиралд дулаан алдаж буй цонхнууд солих.

БАРИЛГАД ХИЙГДЭХ ЗАСВАРЫН АЖИЛ

Хана

- Өрөөнүүд болон хонгилын мосон буйдагтай хананы олон үе мосон буйдаг болон замаскыг цахилгаан зүлгүүрээр тоосгон ханын шавьрдыг гартал бүрэн цэвэрлэсний дараагаар 107 цабуугаар хөрсжүүлэгч хийж хар замаск замаскан машилгаа болон 2 үе цагаан замаск хийнэ. Зоорь болон нэгдүгээр давхрын хонги өрөөний ханыг усанд уусдаг акрил болон силикат буйдагтай. Захиалагчийн дагуу өнгийг сонгож хийлгүүлнэ.

Тааз

- Одоо байгаа таазыг хусаж цэвэрлэх бөгөөд 2 үе замаскдаж өрөө тасалгааны таазыг усанд уусдаг акрил болон силикат буйдагтай. Захиалагчийн дагуу өнгийг сонгож хийлгүүлнэ. Барилгад хэрэглэх хана, таазны усан мосон буйдаг, энгильс болон замаск нь дараах стандартын шаардлагыг хангасан байна.
 - MNS81040-20 Барилгын ажилд хэрэглэх буйдаг Техникийн ерөнхий шаардлага
 - MNS4584:2003 Тосон буйдаг Техникийн ерөнхий шаардлага
 - MNS5526:2005 Барилгад хэрэглэх өнгөлгөөний замаск Техникийн шаардлага

Шал

- Одоо байгаа өрөөнүүдийн шалны хийцэлцлийг бүрэн хувируулан түүнийг зөрүүлж байгаа хэсгүүдэд бетон машилгаа хийж цахилгаан зүлгүүрээр зүлгээж өнгөлгөө хийнэ. Үүний дараагаар засварын ажлын модорхойлолтонд тусгасны дагуу шалны хийцэлцлийг хийнэ. Захиалагчийн дагуу өнгийг сонгож хийлгүүлнэ. Өрөөний хуудаасын црмэгийг ханарууд 10-15см өргөж өнгийлгөх ба хуудаасын гулдвар заагийг бийтүүмжилж наана. Барилгад хэрэглэх хуудаас болон керамик хайтанцаар нь дараах стандартын шаардлагыг хангасан байна.
 - MNS ISO 10582:2014 Олон төрлийн шалны PVC хуудаас Техникийн ерөнхий шаардлага
 - MNS0230:2004 Барилгын шалны өнгөлгөөний керамик хайтанцаар Техникийн ерөнхий шаардлага

Цонх

- Барилгын цонх нь MNS 5830:2007 Барилгын хуванцаар PVC цонх Техникийн шаардлага
- Цонхны дулаан механикийн үзүүлэлт нь БНБД 23-02-09 Барилгын дулаан хамгаалагч барилгын норм дүрмээр табиудсан шаардлагыг хангасан байна. Цонхны суулгалт, заадын дулаалагч болон ус чийг, уур тусгаарлагчийн шийдэл нь холбогдох механикийн бичиг баримт MNS 6266-2011 Барилгын хана, цонхны гулдварын суулгалтын заадал бүрэн хангасан байна. Цонхыг зургагч үзүүлсэн заагар хэмжээний дагуу үйлдвэр захиалсан хийлгүүлнэ.

Цонх /Барилгын гадна хананд/

- Цонхны хүрээ-Цагаан өнгөтэй, Хуванцаар (PVC), 70мм зузаантай, 72мм өргөнтэй, 5 тасалгаатай, П хэлбэрийн төмөр голчтой байна. Цонх нь стандартын шаардлага хангасан 80мм-н зузаантай (PVC) хуванцаар хүрээтэй, 5 тасалгаатай, П хэлбэрийн төмөр голчтой байна. Цонхны жийрэг нь ISO 9001 шаардлагыг хангасан /хөлдөхгүй, үнэргүй/ байна. Шиллэгээ: 3 Давхар хөндийт 36мм (4мм x 12 x 4мм) шиллэгээтэй, гадна асартай шүүд харьцах 1 шил Low-E бүрэлтэй байна. Цонхыг хуулагсны дараа үлдэх зүйг сайн чандрын шахдаг хөөсөөр дүүргэх ба уг ажлыг дулааны улиралд хийж гүйцэтгэх шаардлагатай.



Улаанбаатар хот Сонгинохайрхан дүүрэг 22-р хороо 1, 4, 22 дугаар хороодын
 ХОРОО, ӨРХИЙН ЭРҮҮЛ МЭНДИЙН ТӨВИЙН ЦОГЦОЛБОР БАРИЛГА ЗАСВАРЫН ЗУРАГ

ЗҮРГИЙН ЖАГСААЛТ, ТАЙЛБАР БИЧИГ

| | | | | | |
|-------------------|-------------|-------------|------------|-----------------|---------|
| "БОЛОР ТӨСӨГ" ХХК | Шалгасан | Д.Гэрэлт-Од | ТГ шифр: | Зургийн дугаар: | Хуудас: |
| | Архитектор | Б.Жаргалмаа | | | |
| | Гүйцэтгэсэн | Б.Жаргалмаа | BT-19/2023 | BA-01 | 2023 он |
| | Шалгасан | Д.Гэрэлт-Од | | | 10 |

ӨРӨӨНИЙ ЗАСЛЫН ТОДОРХОЙЛОЛТ 2

Нэгдүгээр давхар өрөөний заслын модорхойлолт /одоо байгаа/

| № | Өрөө тасалгааны нэрс | Шал | Талбай м ² | Хана | Тааз | Цонх | Гэрэл |
|---|---------------------------------|---------------------|-----------------------|---|------------------------|--------------|-------|
| 1 | Гонх | Цагаан шаргал нилма | 4.3м ² | 2.9м хүртэл шаргал өнгөний мосон бугдаг | | | 1 шүр |
| 2 | Хонгил | Шаргал наркем | 10.94м ² | 1.5м хүртэл шаргал өнгөний мосон бугдаг | | | 2 шүр |
| 3 | Иргэний манхуй | Бор шаргал наркем | 24.5м ² | Цэнхэррүү өнгөний ханын обой | Цагаан өнгөний эмгүльс | 2 цонх солих | 2 шүр |
| 4 | Ажмад болон эмэгтэйчүүдийн өрөө | Бор шаргал наркем | 8.08м ² | 1.5м хүртэл шаргал өнгөний мосон бугдаг | | | 2 шүр |
| 5 | Хонгил | Шаргал нилма | 5.19м ² | 2.9м хүртэл шаргал өнгөний мосон бугдаг | | | 1 шүр |
| 6 | Хэсгийн ахлагч нарын өрөө | Бор шаргал наркем | 8.03м ² | 2.9м хүртэл саарал өнгөний мосон бугдаг | | 1 цонх солих | 1 шүр |
| | | Нийт | 61.04м ² | | | | |

Нэгдүгээр давхар өрөөний заслын модорхойлолт /мөндөж буй/

| № | Өрөө тасалгааны нэрс | Тааз | Талбай м ² | Хана | Талбай м ² | Цонх | Гэрэл |
|---|---------------------------------|------------------------|-----------------------|--|-----------------------|------------------|--------|
| 1 | Гонх | | 4.3м ² | 2.9м хүртэл RGB 255 251 235 өнгөний мосон бугдаг | 20.39м ² | | 1 шүр |
| 2 | Хонгил | | 10.94м ² | 2.9м хүртэл RGB 255 251 235 өнгөний мосон бугдаг | 20.84м ² | | 2 шүр |
| 3 | Иргэний манхуй | Цагаан өнгөний эмгүльс | 24.5м ² | Дулаан өнгөний ханын обой | 56.09м ² | Цонх-2 1510x1500 | 2 шүр |
| 4 | Ажмад болон эмэгтэйчүүдийн өрөө | | 8.08м ² | 2.9м хүртэл RGB 255 251 235 өнгөний мосон бугдаг | 26.21м ² | | 2 шүр |
| 5 | Хонгил | | 5.19м ² | 2.9м хүртэл RGB 255 251 235 өнгөний мосон бугдаг | 22.34м ² | | 1 шүр |
| 6 | Хэсгийн ахлагч нарын өрөө | | 8.03м ² | 2.9м хүртэл RGB 227 224 222 өнгөний мосон бугдаг | 28.17м ² | Цонх-1 1470x1500 | 1 шүр |
| | | Нийт | 61.04м ² | | 174.04м ² | 3 шүр цонх солих | 11 шүр |

1. Шалны хүрээ нийт урт 105.45м

Хоёрдугаар давхар өрөөний заслын модорхойлолт /одоо байгаа/

| № | Өрөө тасалгааны нэрс | Шал | Талбай м ² | Хана | Тааз | Цонх | Гэрэл |
|---|---------------------------|-------------------|-----------------------|---|------------------------|--------------|-------|
| 1 | Хорооны засаг даргын өрөө | Бор шаргал наркем | 22.5м ² | Шаргал өнгөний обой | | | 2 шүр |
| 2 | Нийгмийн ажиглагчийн өрөө | Бор шаргал наркем | 6.5м ² | 2.5м хүртэл саарал өнгөний мосон бугдаг | Цагаан өнгөний эмгүльс | 3 цонх солих | 1 шүр |
| 3 | Нэг цэгийн үйлчилгээ | Бор шаргал наркем | 22.69м ² | 2.5м хүртэл саарал өнгөний мосон бугдаг | | | 2 шүр |
| 4 | Хонгил | | - | | | | 1 шүр |
| 5 | Шалны хонгил | | - | | | | 2 шүр |
| | | Нийт | 51.69м ² | | | | |

Хоёрдугаар давхар өрөөний заслын модорхойлолт /мөндөж буй/

| № | Өрөө тасалгааны нэрс | Шал | Талбай м ² | Хана | Талбай м ² | Тааз | Цонх | Гэрэл |
|---|---------------------------|-------------|-----------------------|--|-----------------------|------------------------|--------------------------------------|-------|
| 1 | Хорооны засаг даргын өрөө | | 22.5м ² | Дулаан өнгөний обой | 42.68м ² | | | 2 шүр |
| 2 | Нийгмийн ажиглагчийн өрөө | РВС хуудаас | 6.5м ² | 2.5м хүртэл RGB 254 253 252 өнгөний мосон бугдаг | 17.34м ² | Цагаан өнгөний эмгүльс | Цонх-2 1510x1500 | 1 шүр |
| 3 | Нэг цэгийн үйлчилгээ | | 22.69м ² | 2.5м хүртэл RGB 254 253 252 өнгөний мосон бугдаг | 48.35м ² | | Цонх-3 1200x1350 Цонх-4 1480x1500 | 2 шүр |
| 4 | Хонгил | | - | | | | | 1 шүр |
| 5 | Шалны хонгил | | - | | | | | 2 шүр |
| | | Нийт | 51.69м ² | | 108.37м ² | 51.69м ² | 3 шүр цонх солих | 8 шүр |



“БОЛОР ТӨСӨГ” ХХК

Улаанбаатар хот Сонгогдохирхан дүүрэг 22-р хороо 1, 4, 22 дугаар хорооны
ХОРОО, ӨРХИЙН ЭРҮҮЛ МЭНДИЙН ТӨВИЙН ЦОГЦОЛБОР БАРИЛГА ЗАСВАРЫН ЗУРАГ

ЗҮРГИЙН ЖАГСАЛТ, ТАЙЛАР БИЧИГ

Огноо: 2023 он
Хуудас: 10

| | | | | |
|------------|-------------|---------------------|----------|--|
| Архитектор | Б.Жаргалмаа | ЕГ шүфр: БТ-19/2023 | Масштаб: | |
| Гүйцэтгэгч | Б.Жаргалмаа | ТГ шүфр: | | |
| Шалгарсан | Д.Гэрэлт-Ов | Зургийн дугаар: | БА-02 | |

НЭГДҮГЭЭР ДАВХРЫН ХЭМЖИЛТИЙН БАЙГУУЛАЛТ 3

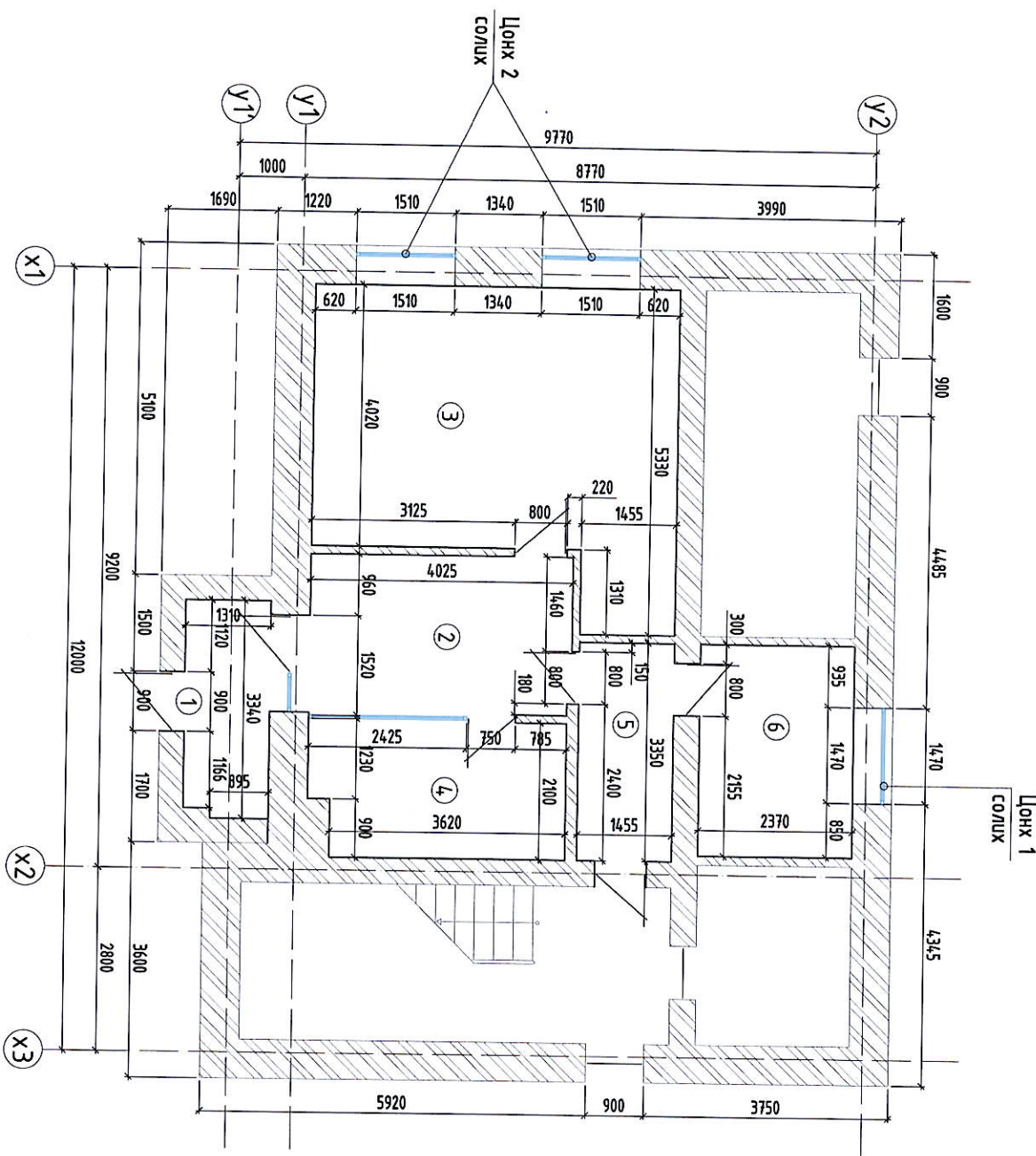

ӨРӨӨ ТАСАЛГААНЫ ТОДОРХОЙЛОЛТ

| № | Өрөө тасалгааны нэр | Тайлбай м ² |
|------|---------------------------------|------------------------|
| 1 | Гонх | 4.65м ² |
| 2 | Хонгил | 10.79м ² |
| 3 | Иргэний танхим | 24.51м ² |
| 4 | Ахмад болон эмэгтэйчүүдийн өрөө | 8.14м ² |
| 5 | Хонгил | 4.97м ² |
| 6 | Хэсгийн ахлагч нарын өрөө | 8.03м ² |
| Нийт | | 77.79м ² |

ТАЙЛБАР:

- Гонх, хонгил, иргэний танхим, ахмад болон эмэгтэйчүүдийн өрөө, хэсгийн ахлагч өрөөний ханыг 100%-г хусаж цэвэрлэнэ.
- Гонх, хонгил, иргэний танхим, ахмад болон эмэгтэйчүүдийн өрөө, хэсгийн ахлагч өрөөний тасазыг 100%-г хусаж цэвэрлэнэ.



Улаанбаатар хот Сонгинохайрхан дүүрэг 22-р хороо 1, 4, 22 дугаар хороодын ХОРОО, ӨРХИЙН ЭРҮҮЛ МЭНДИЙН ТӨВИЙН ЦОЛЦОЛБОР БАРИЛГА ЗАСВАРЫН ЗУРАГ

НЭГДҮГЭЭР ДАВХРЫН ХЭМЖИЛТИЙН БАЙГУУЛАЛТ

| | | | | |
|---------------------------|-------------|------------------------|---------------------|-------------------|
| Архитектор Гүйдэмгэсэн | Б.Жаргалмаа | ЕГ шифр: БТ-19/2023 | Масштаб: М:1:100 | Огноо: 2023 он |
| | | | | |

"БОЛОР ТӨСӨГ" ХХК 6 7 8 АЗ

ХОЁРДУГААР ДАВХРЫН ХЭМЖИЛТИЙН БАЙГУУЛАЛТ 4

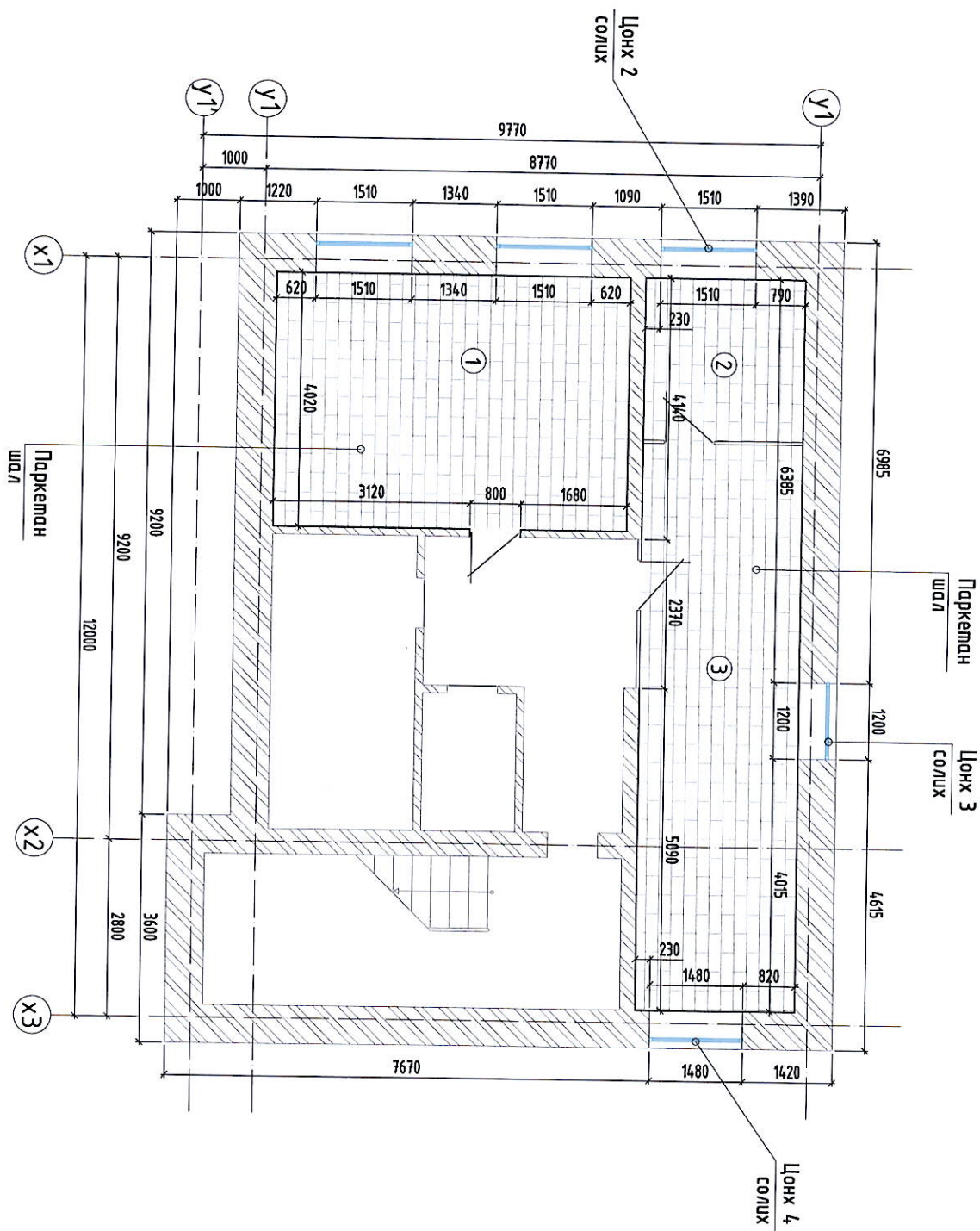

ӨРӨӨ ТАСАЛГААНЫ ТОДОРХОЙЛОЛТ

| № | Өрөө тасалгааны нэрс | Талбай м ² |
|------|---------------------------|-----------------------|
| 1 | Хорооны засаг даргын өрөө | 22.6 м ² |
| 2 | Нийгмийн ажилтны өрөө | 6.5 м ² |
| 3 | Нэг цэгийн үйлчилгээ | 22.69 м ² |
| Нийт | | 51.79 м ² |

ТАЙЛБАР:

- Хорооны засаг даргын өрөө, нийгмийн ажилтны өрөө, нэг цэгийн үйлчилгээ өрөөний ханыг 100%-г хусгаж цэвэрлэнэ.
- Хорооны засаг даргын өрөө, нийгмийн ажилтны өрөө, нэг цэгийн үйлчилгээ өрөөний тасалгыг 100%-г хусгаж цэвэрлэнэ.



Улаанбаатар хот Сонзгнохадирхан дүүрэг 22-р хороо 1, 4, 22 дугаар хорооны
ХОРОО, ӨРХИЙН ЭРҮҮЛ МЭНДИЙН ТӨВИЙН ЦОГЦОЛБОР БАРИЛГА ЗАСВАРЫН ЗУРАГ

ХОЁРДУГААР ДАВХРЫН ХЭМЖИЛТИЙН БАЙГУУЛАЛТ

| | | | | |
|-------------------|-------------|------------|-----------------|----------|
| Архитектор | Б.Жаргалмаа | ЕГ шифр: | Масштаб: | Огноо: |
| Гүйцэтгэсэн | Б.Жаргалмаа | БТ-19/2023 | М1:100 | 2023 он |
| Шалгасан | Д.Түвшин | ТГ шифр: | Зургийн дугаар: | Хугацаа: |
| "БОЛОР ТӨСӨГ" ХХК | Д.Түвшин | БА-04 | БА-04 | 10 |

НЭГДҮГЭЭР ДАВХРЫН ӨӨРЧЛӨЛТИЙН БАЙГУУЛАЛТ 5

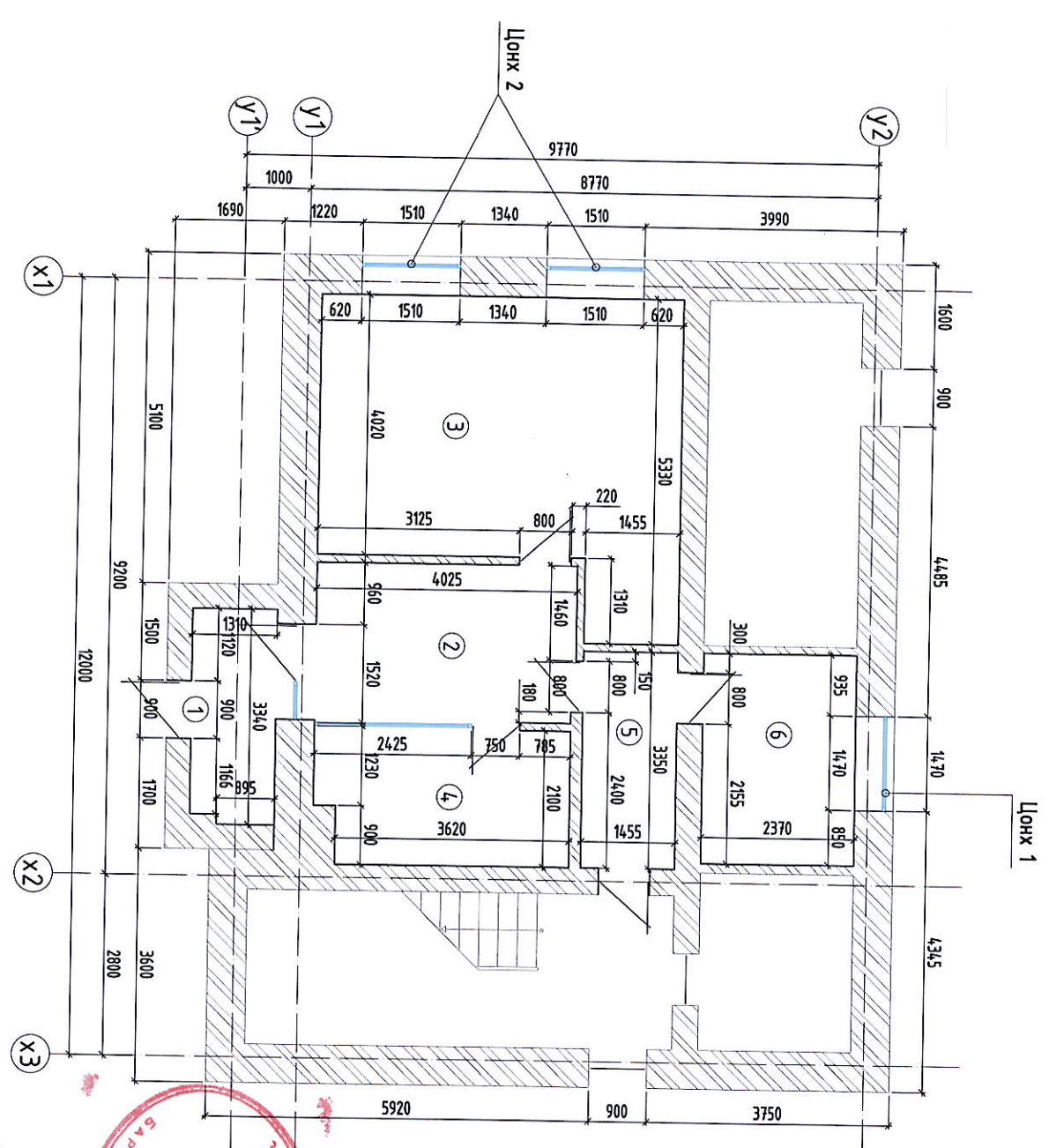

ӨРӨӨ ТАСАЛГААНЫ ТОДОРХОЙЛОЛТ

| № | Өрөө тасалгааны нэр | Талбай м ² |
|------|----------------------------------|-----------------------|
| 1 | Гонх | 4.65 м ² |
| 2 | Хонгил | 10.79 м ² |
| 3 | Иргэний танхим | 24.51 м ² |
| 4 | Ахмад болон эмгэлтэйчүүдийн өрөө | 8.14 м ² |
| 5 | Хонгил | 4.97 м ² |
| 6 | Хэсгийн ахлагч нарын өрөө | 8.03 м ² |
| Нийм | | 77.79 м ² |

ТАЙЛААР:

- Гонх, хонгил, иргэний танхим, ахмад болон эмгэлтэйчүүдийн өрөө, хэсгийн ахлагч өрөөний ханга 100%-г хусаж цэвэрлэнэ. Үүний дараа 2 үе замаас татаж нийм талбайг мөсөн буйдсаар 2 үе бүрднэ.
- Гонх, хонгил, иргэний танхим, ахмад болон эмгэлтэйчүүдийн өрөө, хэсгийн ахлагч өрөөний тазыг 100%-г хусаж цэвэрлэгсний дараа 2 үе замаас татаж нийм талбайг эмцлвсдэнэ.

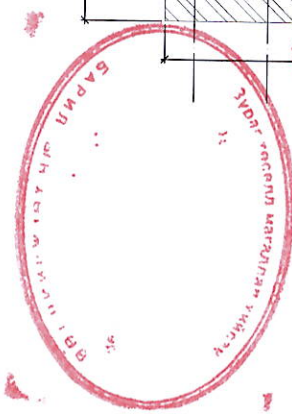

Улаанбаатар хот Сонгинохайрхан дүүрэг 22-р хороо 1, 4, 22 дугаар хорооны ХОРОО, ӨРХИЙН ЭРҮҮЛ МЭНДИЙН ТӨВИЙН ЦОГЦОЛБОР БАРИЛГА ЗАСВАРЫН ЗУРАГ

НЭГДҮГЭЭР ДАВХРЫН ӨӨРЧЛӨЛТИЙН БАЙГУУЛАЛТ

| | | | | | |
|----------|------------|-------------|-----------------|----------|---------|
| | Архитектор | Б.Жаргалмаа | ЕГ шифр: | Масштаб: | Огноо: |
| | Гүйцэтгэгч | Б.Жаргалмаа | БТ-19/2023 | М1:100 | 2023 он |
| Шалгасан | Шалгасан | ТГ шифр: | Зургийн дугаар: | Хугацаа: | |
| | | | БА-05 | 10 | |

1 2 3 4 5 6 7 8 А В С D E F

ХОЁРДУГААР ДАВХРЫН ӨӨРЧЛӨЛТИЙН БАЙГУУЛАЛТ 6

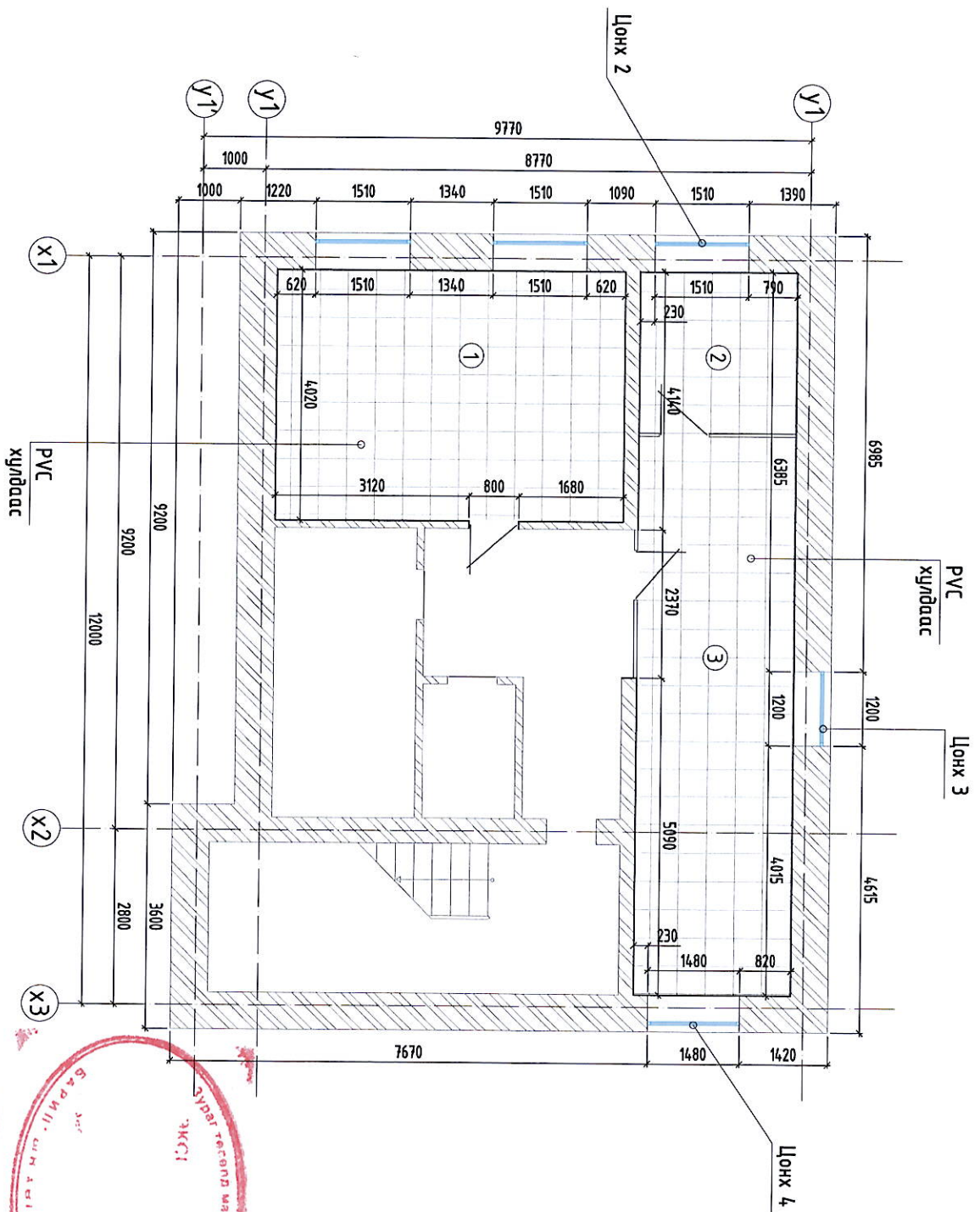

■ PVC хульдаас

ӨРӨӨ ТАСАЛГААНЫ ТОДОРХОЙЛОЛТ

| № | Өрөө тасалгааны нэр | Талбай м ² |
|------|---------------------------|-----------------------|
| 1 | Хорооны засаг даргын өрөө | 22.6 м ² |
| 2 | Нийгмийн ажлын өрөө | 6.5 м ² |
| 3 | Нэг цэгийн үйлчилгээ | 22.69 м ² |
| Нийт | | 51.79 м ² |



ТАЙЛБАР:

- Хорооны засаг даргын өрөө, нийгмийн ажлын өрөө, нэг цэгийн үйлчилгээ өрөөний ханыг 100%-г хусгаж цэвэрлэнэ, Үүний дараа 2 үе замаска татаж нийт талбайг мөсөн бугсаар 2 үе бүднэ.
- Хорооны засаг даргын өрөө, нийгмийн ажлын өрөө, нэг цэгийн үйлчилгээ өрөөний маазыг 100%-г хусгаж цэвэрлэсний дараа 2 үе замаска татаж нийт талбайг энцүлбсэнэ.



Улаанбаатар хот Сонгинохайрхан дүүрэг 22-р хороо 1, 4, 22 дугаар хорооны ХОРОО, ӨРХИЙН ЗРҮҮЛ МЭНДИЙН ТӨВИЙН ЦОГЦОЛБОР БАРИЛГА ЗАСВАРЫН ЗҮРАГ

ХОЁРДУГААР ДАВХРЫН ӨӨРЧЛӨЛТИЙН БАЙГУУЛАЛТ

| | | | | |
|-------------|-------------|------------|----------------|-----------|
| Архитектор | Б.Жаргалмаа | ЕГ шифр: | Масштаб: | Огноо: |
| Гүйцэтгэсэн | Б.Жаргалмаа | БТ-19/2023 | М1:100 | 2023 он |
| Шалгасан | Ш.Гэрэлт-Од | ТТ шифр: | Зргүйн дугаар: | Хульдаас: |
| | | | БА-06 | 10 |

"БОЛОР ТӨСӨЛ"ХХК 6 7 8 АЗ

НЭГДҮГЭЭР ДАВХРЫН ХАНАНЫ ДЭЛГЭЭС 7

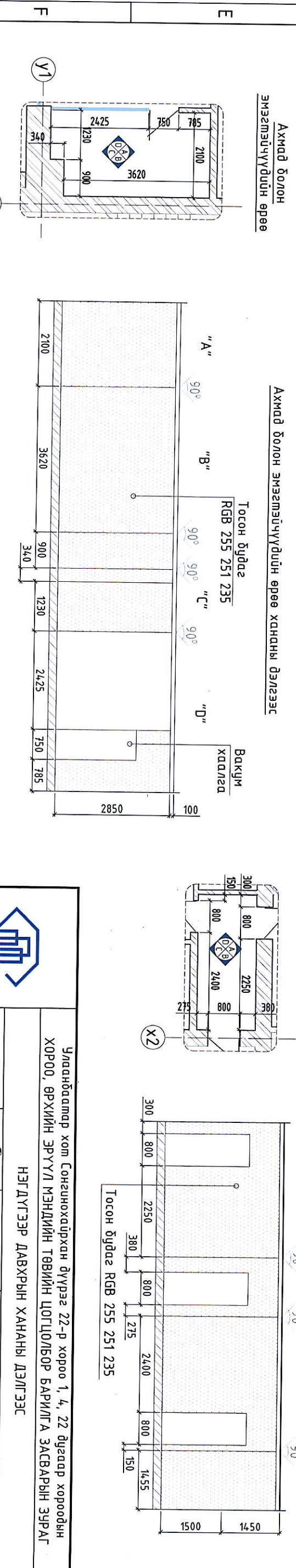
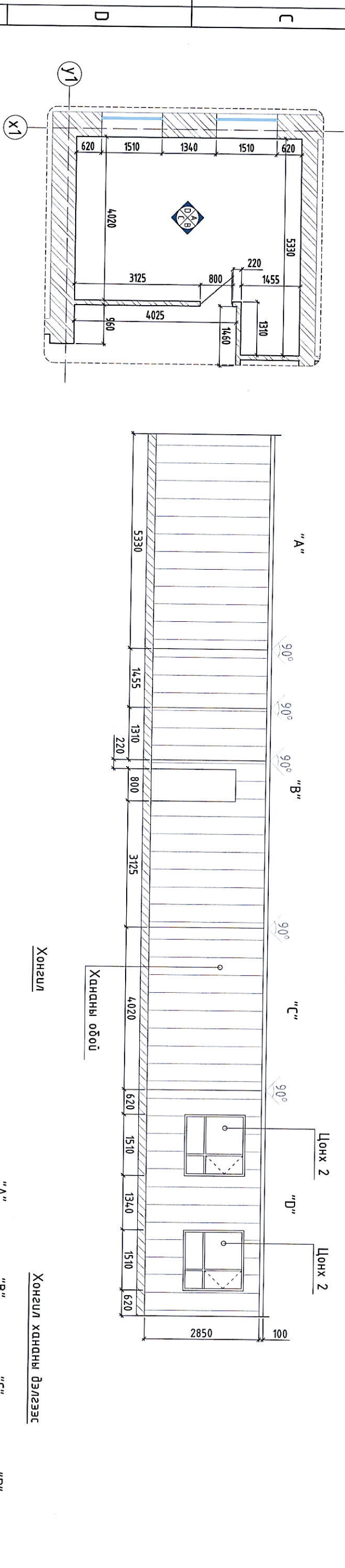
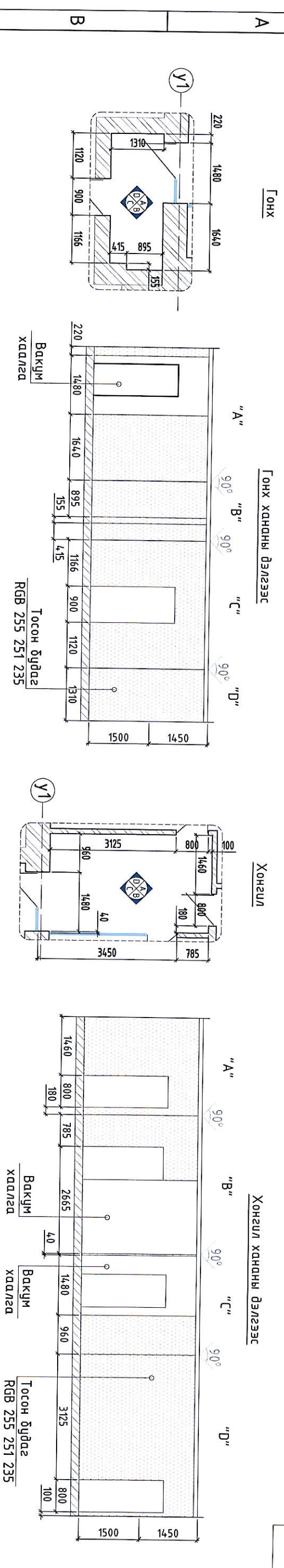

| | | | |
|-------------|-----------------------|--|-----------------------|
| | | Улаанбаатар хот Сонгинохайрхан дүүрэг 22-р хороо 1, 4, 22 дугаар хороодын ХОР00, ӨРХИН ЭРҮҮЛ МЭНДИЙН ТӨВИЙН ЦОГЦОЛБОР БАРИЛГА ЗАСВАРЫН ЗУРАГ | |
| | | НЭГДҮГЭЭР ДАВХРЫН ХАНАНЫ ДЭЛГЭЭС | |
| Архитектор | Б.Жаргалмаа | ЕГ шифр: БТ-19/2023 | Масштаб: М1:100 |
| Гүйцэтгэсэн | Б.Жаргалмаа | ТГ шифр: | Зургийн дугаар: БА-07 |
| Шалгарсан | Б.Тодман Дэлгэрэлт-Ов | | Хуудас: 10 |

1 2 3 4 5 6 7 8 АЗ

Хэсгийн ахлагч нарын өрөө

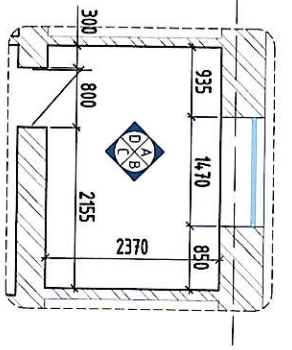

Хэсгийн ахлагч нарын өрөө хананы дэлгээс

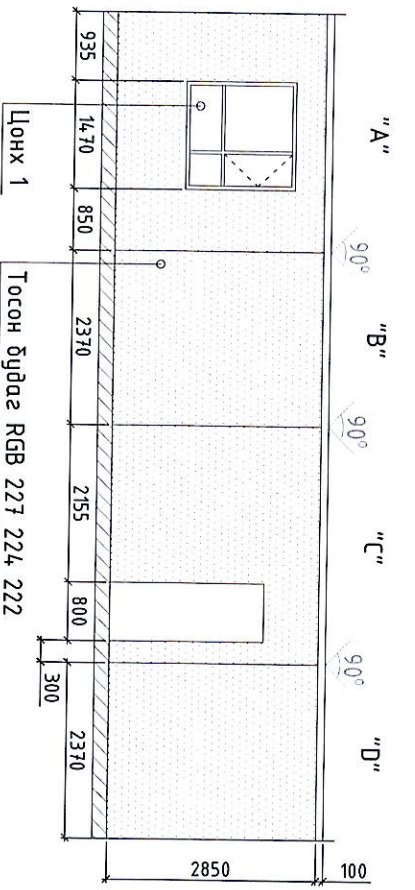

Нийгэмийн ажлын өрөө

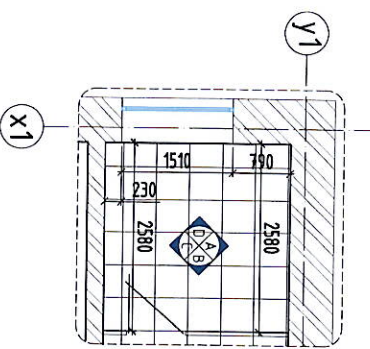

ХОЁРДУГААР ДАВХРЫН ХАНАНЫ ДЭЛГЭЭС

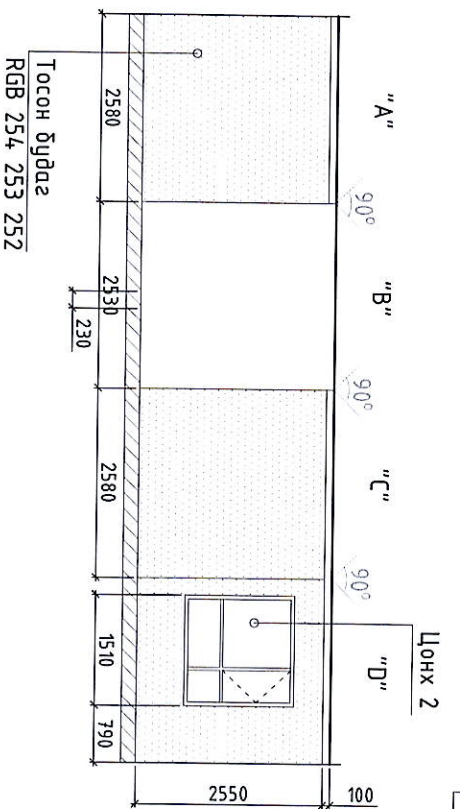

Нэг цэгийн үйлчилгээ

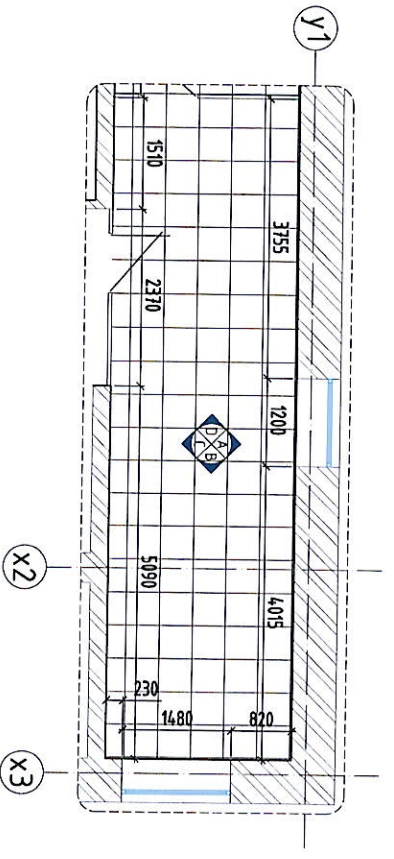

Хорооны засаг даргын өрөө хананы дэлгээс

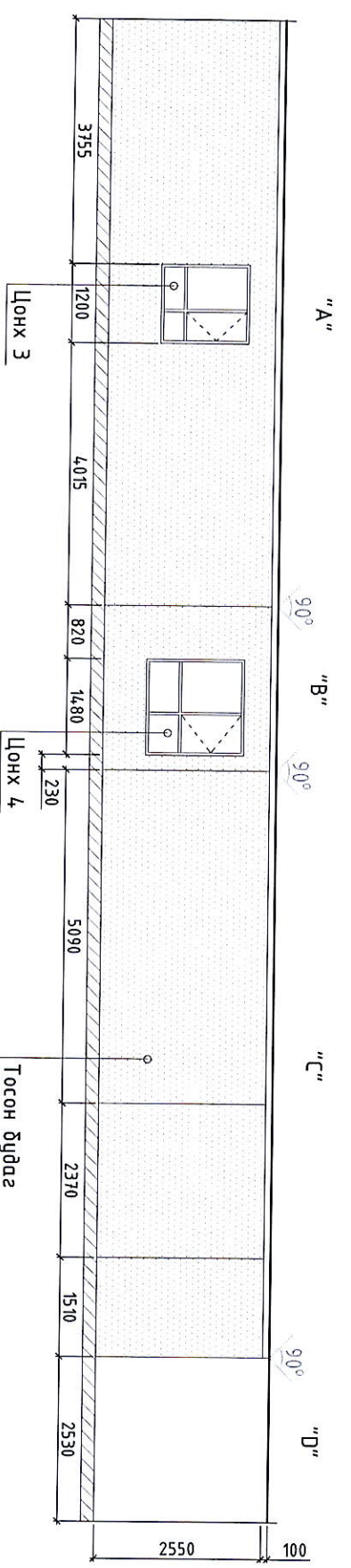

Хорооны засаг даргын өрөө

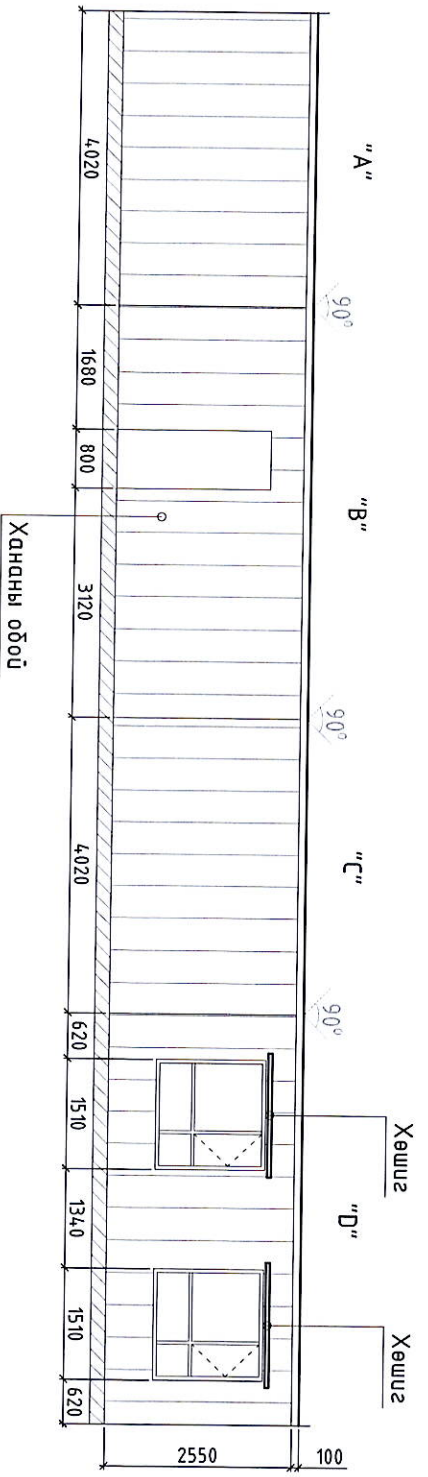
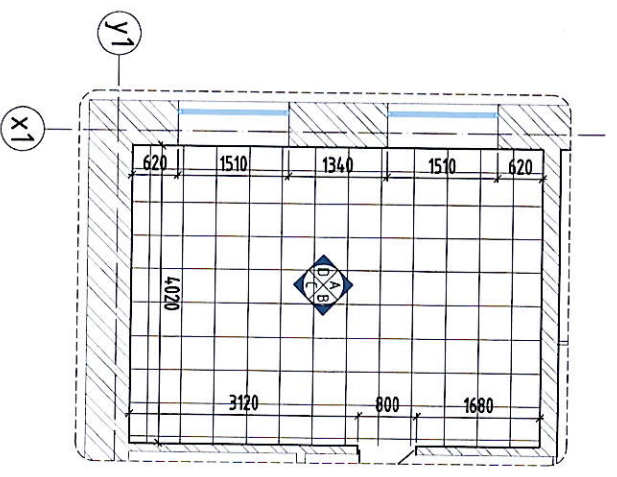

Улаанбаатар хот Сонгинохайрхан дүүрэг 22-р хороо 1, 4, 22 дугаар хороодын ХОРОО, ӨРХИЙН ЭРҮҮЛ МЭНДИЙН ТӨВИЙН ЦОГЦОЛБОР БАРИЛГА ЗАСВАРЫН ЗУРАГ

ХОЁРДУГААР ДАВХРЫН ХАНАНЫ ДЭЛГЭЭС

| | | | | |
|-------------|-------------|------------|-----------------|----------|
| Архитектор | Б.Жаргалмаа | ЕГ шдфр: | Масштаб: | Огноо: |
| Гүйцэтгэсэн | Б.Жаргалмаа | БТ-19/2023 | М1:100 | 2023 он |
| Шалгасан | Ш.Гэрэлт-Ов | ТГ шдфр: | Зургийн дугаар: | Хугацаа: |
| | | | БА-08 | 10 |

"БОЛОР ТӨСӨЛ"ХХК

Цонхны шувьар

ЦОНХНЫ ТҮҮВЭР 9

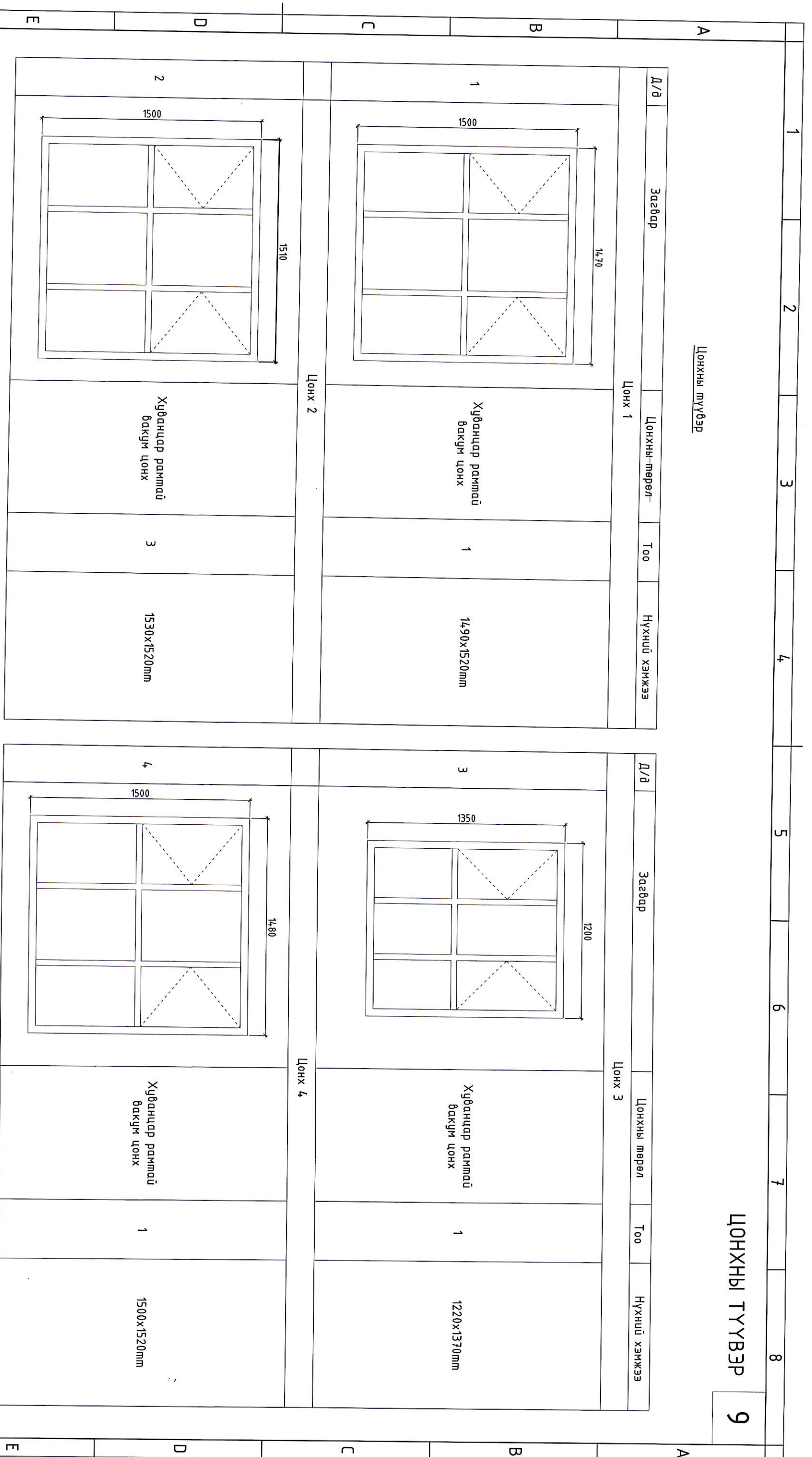

| Д/д | Засвар | Цонхны төрөл | Тоо | Нүхний хэмжээ |
|--------|--------|-----------------------------|-----|---------------|
| Цонх 1 | | | | |
| 1 | | Хувцандар рамтай вакүм цонх | 1 | 14.90x15.20mm |

| Д/д | Засвар | Цонхны төрөл | Тоо | Нүхний хэмжээ |
|--------|--------|-----------------------------|-----|---------------|
| Цонх 3 | | | | |
| 3 | | Хувцандар рамтай вакүм цонх | 1 | 12.20x13.70mm |

| Цонх 2 | | | | |
|--------|--|-----------------------------|---|---------------|
| 2 | | Хувцандар рамтай вакүм цонх | 3 | 15.30x15.20mm |

| Цонх 4 | | | | |
|--------|--|-----------------------------|---|---------------|
| 4 | | Хувцандар рамтай вакүм цонх | 1 | 15.00x15.20mm |



Улаанбаатар хот Сонгинохайрхан дүүрэг 22-р хороо 1, 4, 22 дугаар хорооны ХОРОО, ӨРХИЙН ЭРҮҮЛ МЭНДИЙН ТӨВИЙН ЦОГЦОЛБОР БАРИЛГА ЗАСВАРЫН ЗУРАГ

ЦОНХНЫ ТҮҮВЭР

| | | | | | | | | |
|-------------|--------------------|-----------------|----------|------------|-----------------|--------|---------|---------|
| Архитектор | <i>[Signature]</i> | Б.Жаргалмаа | ЕГ шифр: | БТ-19/2023 | Масштаб: | М1:100 | Огноо: | 2023 он |
| Гүйцэтгэсэн | <i>[Signature]</i> | Б.Жаргалмаа | ТГ шифр: | | Зургийн дугаар: | БА-09 | Хугаца: | 10 |
| Шалгасан | <i>[Signature]</i> | С.Д.Г. Эрэлт-Ов | | | | | | |

"Болор Төсөл" ХХК

6

7

8

АЗ