

# "ӨРНӨХ ГҮНТ" ХХК

"УЛААНБААТАР ХОТ, СҮХБААТАР ДҮҮРЭГ, 9-Р ХОРОО, "MGL-88.3 РАДИО ТЕЛЕВИЗИЙН БАЙР", 3 ДАВХАР 306 ТООТ, УТАС: +976-70171929

БАТЛАВ: ХӨВСГӨЛ АЙМГИЙН ЕРӨНХИЙ АРХИТЕКТОР

Х.ДАВААСҮРЭН

ЕГ ШИФР: ӨГ/104-41-22

Хөвсгөл аймаг, Галт сум

## "ЗАСАГ ДАРГЫН ТАМГЫН ГАЗРЫН БАРИЛГА"

(АЖЛЫН ЗУРАГ)

ЗӨВШӨӨРӨЛЦСӨН:

БОЛОВСРУУЛСАН:

Албан тушаал		Нэр	Гарын үсэг	Гүйцэтгэгч			
	ГХБХБГазрын, хот байгуулалтын хэлтсийн дарга	Б.Энхжаргал			Албан тушаал	Нэр	Гарын үсэг
					"Өрнөх гүнт" ХХК-ийн захирал	Ц.Булганчимэг	
	ОБГ-ын ГХУАБ Хошууч	Ё.Пүрэвсүрэн		Захиалагч			
	Эрүүл мэндийн газрын хяналт шалгалтын хэлтэсийн дарга Улсын ахлах дайцаагч	А.Үүрийнцолмон			Албан тушаал / иргэн	Нэр	Гарын үсэг
					Хөвсгөл аймгийн засаг дарга	Ш.Идэрбаясгалан	

Улаанбаатар хот  
2023 он



# "ӨРНӨХ ГҮНТ" ХХК

"УЛААНБААТАР ХОТ, СҮХБААТАР ДҮҮРЭГ, 9-Р ХОРОО, "MGL-88.3 РАДИО ТЕЛЕВИЗИЙН БАЙР", 3 ДАВХАР 306 ТООТ, УТАС: +976-70171929

ЕГ ШИФР: ӨГ/104-41-22

Хөвсгөл аймаг, Галт сум

## "ЗАСАГ ДАРГЫН ТАМГЫН ГАЗРЫН БАРИЛГА"

(АЖЛЫН ЗУРАГ)  
ЕРӨНХИЙ ТӨЛӨВЛӨГӨӨНИЙ ХЭСЭГ-ЕТ

БОЛОВСРЧУЛСАН:

Захирал	/..... /	Ц.Булганчимэг
Архитектор	/..... /	Ш.Тэнгисболд
Шалгасан Архитектор	/..... /	Б.Давааням

Улаанбаатар хот  
2023 он

БАТЛАВ.  
Хөвсгөл аймгийн ерөнхий архитектор . . . . . /Х.Даваасүрэн/

ЗӨВШӨӨРӨЛЦСӨН:  
Хөвсгөл аймгийн ГХБХБГ-ын  
хот байгуулалтын хэлтсийн дарга . . . . . /Б.Энхжаргал/

Хөвсгөл аймгийн Онцгой байдлын газрын дарга  
Хурандаа. . . . . /Ё.Пүрэвсүрэн/

ҮНДЭСЛЭЛ.  
Хөвсгөл аймгийн "Хөгжсөн хөвсгөл" 2016-2030 он хөтөлбөр,  
Хөвсгөл аймгийн засаг даргын 2021-2024 онд хэрэгжүүлэх  
үйл ажиллагааны хөтөлбөр, Засаг даргын 2022 оны 01 сарын  
26-ны №2022-ЗД/20 захирамжаар Хөвсгөл аймгийн Галт  
сумын 5-р баг, 10-р гудамж 22-тоот хаягт "ЗДТГазрын  
барилга" 4634.0 м2 газар олголт.  
-"ХУВИЛГААН ГАЗАР" ХХК-д 2022 онд боловсруулсан дэвсгэр  
зураг.  
-Хот тосгоны төлөвлөлт, барилгажилтын норм ба дүрэм  
БНБД30.01.04  
-НЕТГ-ын 202 оны сарын өдрийн дугаартай. Архитектур  
төлөвлөлтийн даалгаварыг үндэслэв.

Д/Д	ТОДОРХОЙЛОЛТ	ДАВХАР	ТАЙЛБАР
1	Төлөвлөж дүй барилга	2	Төлөвлөж дүй
2	Явган зам талбай	-	Төлөвлөж дүй
3	Ногоон байгууламж	-	Төлөвлөж дүй
4	Авто зогсоол, зам	-	Төлөвлөж дүй
5	Ногоон байгууламж	-	Одоо байгаа
6	Авто зам	-	Одоо байгаа
7	Галт сумын Засаг даргын Тамгын газрын барилга	-	Нураах барилга
8	Ахмадын өргөө	2	Одоо байгаа
9	Граж, агуулах	1	Нураах барилга
10	Айл	1	Одоо байгаа

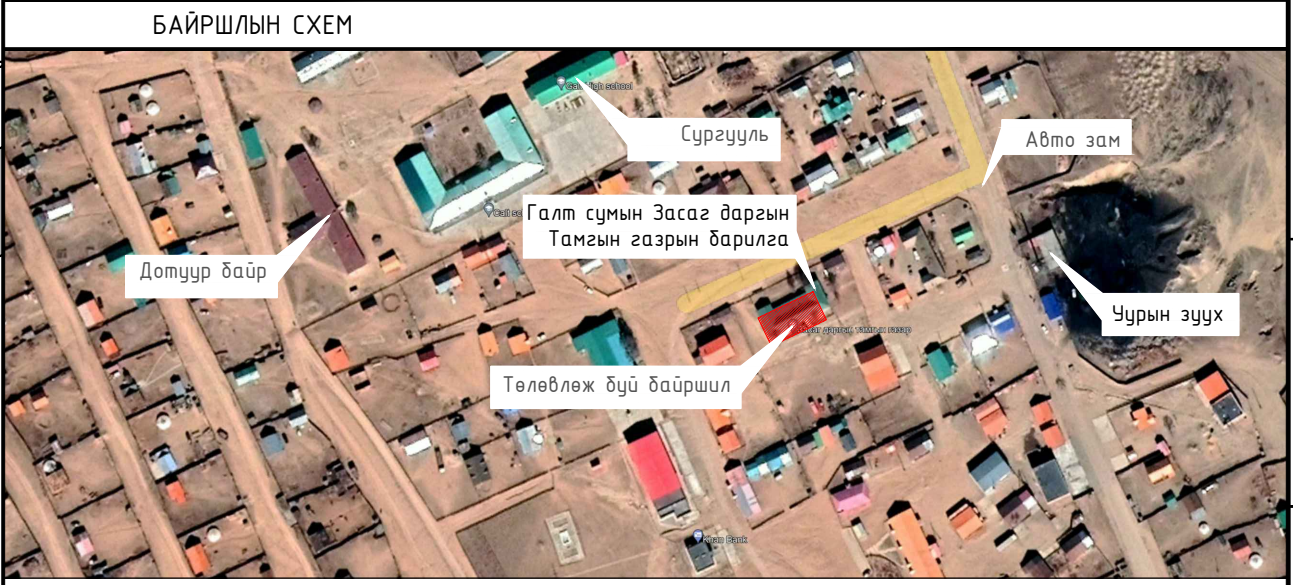
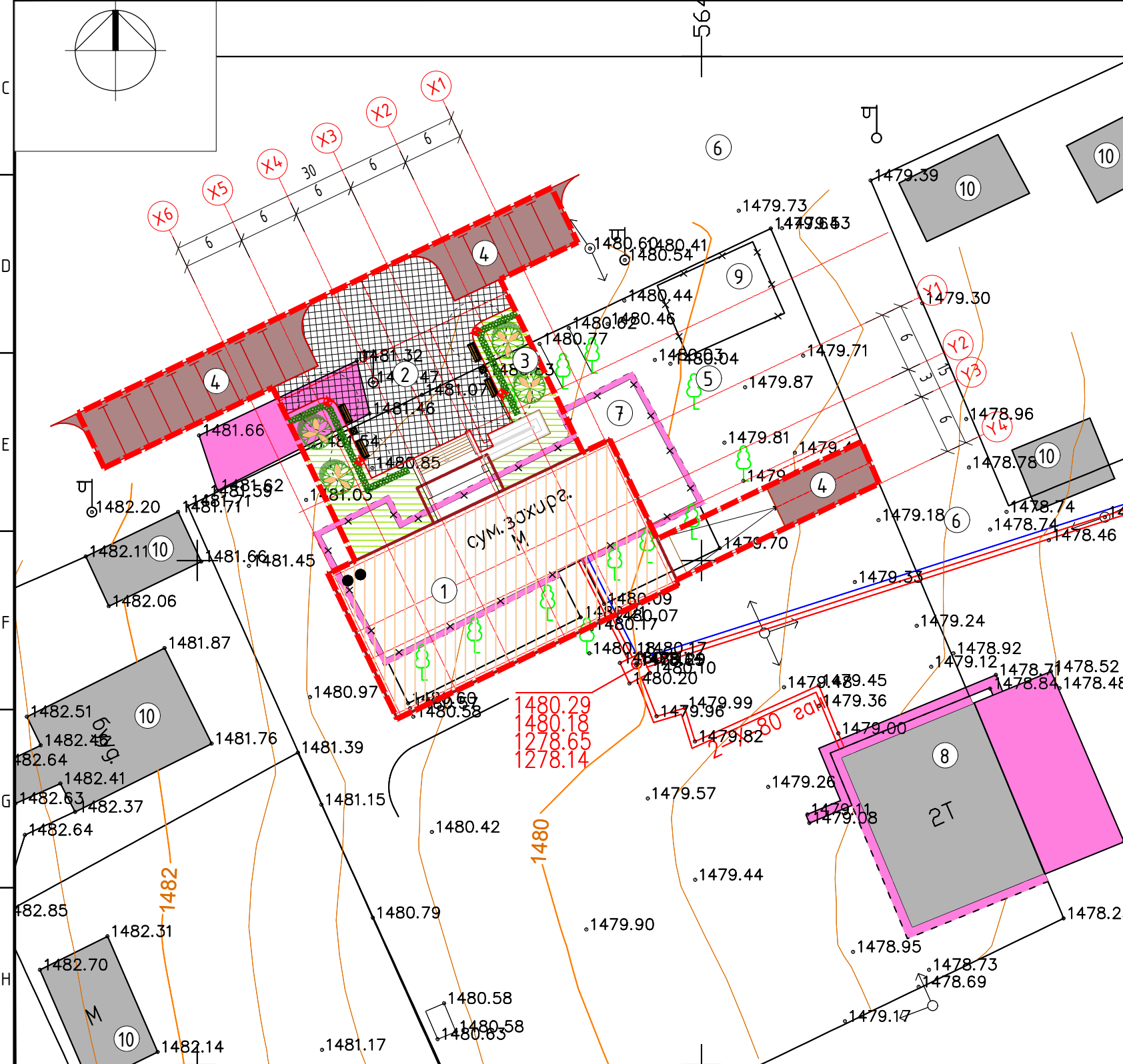
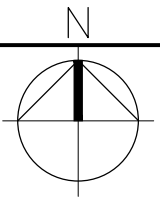

ТАНИХ ТЭМДЭГЛЭГЭЭ

- |  |  |  |                                       |
|--|--|--|---------------------------------------|
|  | Төлөвлөж дүй барилга, байгууламж                 |  | Одоо байгаа авто зогсоол              |
|  | Төлөвлөж дүй авто зам, авто зогсоол              |  | Бохир усны шугам                      |
|  | Төлөвлөж дүй явган хүний зам                     |  | Дулааны шугам                         |
|  | Төлөвлөж дүй хогийн сав 2ш                       |  | Цэвэр усны шугам                      |
|  | Төлөвлөж дүй сандал 4ш                           |  | Цахилгааны шугам                      |
|  | Төлөвлөж дүй замын гэрэлтүүлэг /өндөн 3м лед/=4ш |  | Одоо байгаа барилга                   |
|  | Төлөвлөж дүй зүлэгжүүлэх талбай 192.22 м²        |  | Одоо байгаа бетон талбай              |
|  | Төлөвлөж шар хуаис 30.1м                         |  | Одоо байгаа нураах барилга байгууламж |
|  | Төлөвлөж дүй мод 4ш                              |  |                                       |
|  | Хязгаар шугам                                    |  |                                       |



Хөвсгөл аймаг, Галт сум					
"ЗАСАГ ДАРГЫН ТАМГЫН ГАЗРЫН БАРИЛГА"					
Ерөнхий төлөвлөгөө					Үе шат: А.3
Архитектор	Ш.Тэнгисболд	ЕГ Шифр: ӨГ/104-41-22	Масштаб: М1:500	Огноо: 2023	
Гүйцэтгэгсэн	Ш.Тэнгисболд	ТГ Шифр:	Зургийн дугаар: ЕТ- 1	Хуудас: 6	
"ӨРНӨХ ГҮНТ" ХХК	Шалгасан	Б.Давааням			

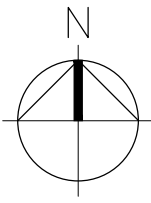

Д/Д	ТОДОРХОЙЛОЛТ	ДАВХАР	ТАЙЛБАР
1	Төлвлөж дүү барилга	2	Төлвлөж дүү
2	Явган зам талбай	-	Төлвлөж дүү
3	Ногоон байгууламж	-	Төлвлөж дүү
4	Авто зогсоол, зам	-	Төлвлөж дүү
5	Ногоон байгууламж	-	Одоо байгаа
6	Авто зам	-	Одоо байгаа
7	Галт сумын Засаг даргын Тамгын газрын барилга	-	Нураах барилга
8	Ахмадын өргөө	2	Одоо байгаа
9	Граж, агуулах	1	Нураах барилга
10	Айл	1	Одоо байгаа

**ТАНИХ ТЭМДЭГЛЭГЭЭ**

- |  |  |  |                                       |
|--|--|--|---------------------------------------|
|  | Төлвлөж дүү барилга, байгууламж                      |  | Одоо байгаа авто зогсоол              |
|  | Төлвлөж дүү авто зам, авто зогсоол                   |  | Бохир усны шугам                      |
|  | Төлвлөж дүү явган хүний зам                          |  | Дулааны шугам                         |
|  | Төлвлөж дүү хогийн сав 2ш                            |  | Цэвэр усны шугам                      |
|  | Төлвлөж дүү сандал 4ш                                |  | Цахилгааны шугам                      |
|  | Төлвлөж дүү замын гэрэлтүүлэг /өндөн 3м лед/=4ш      |  | Одоо байгаа барилга                   |
|  | Төлвлөж дүү зүлэгжүүлэх талбай 192.22 м <sup>2</sup> |  | Одоо байгаа бетон талбай              |
|  | Төлвлөж шар хуагс 30.1м                              |  | Одоо байгаа нураах барилга байгууламж |
|  | Төлвлөж дүү мод 4ш                                   |  |                                       |
|  | Хязгаар шугам  |  |                                       |

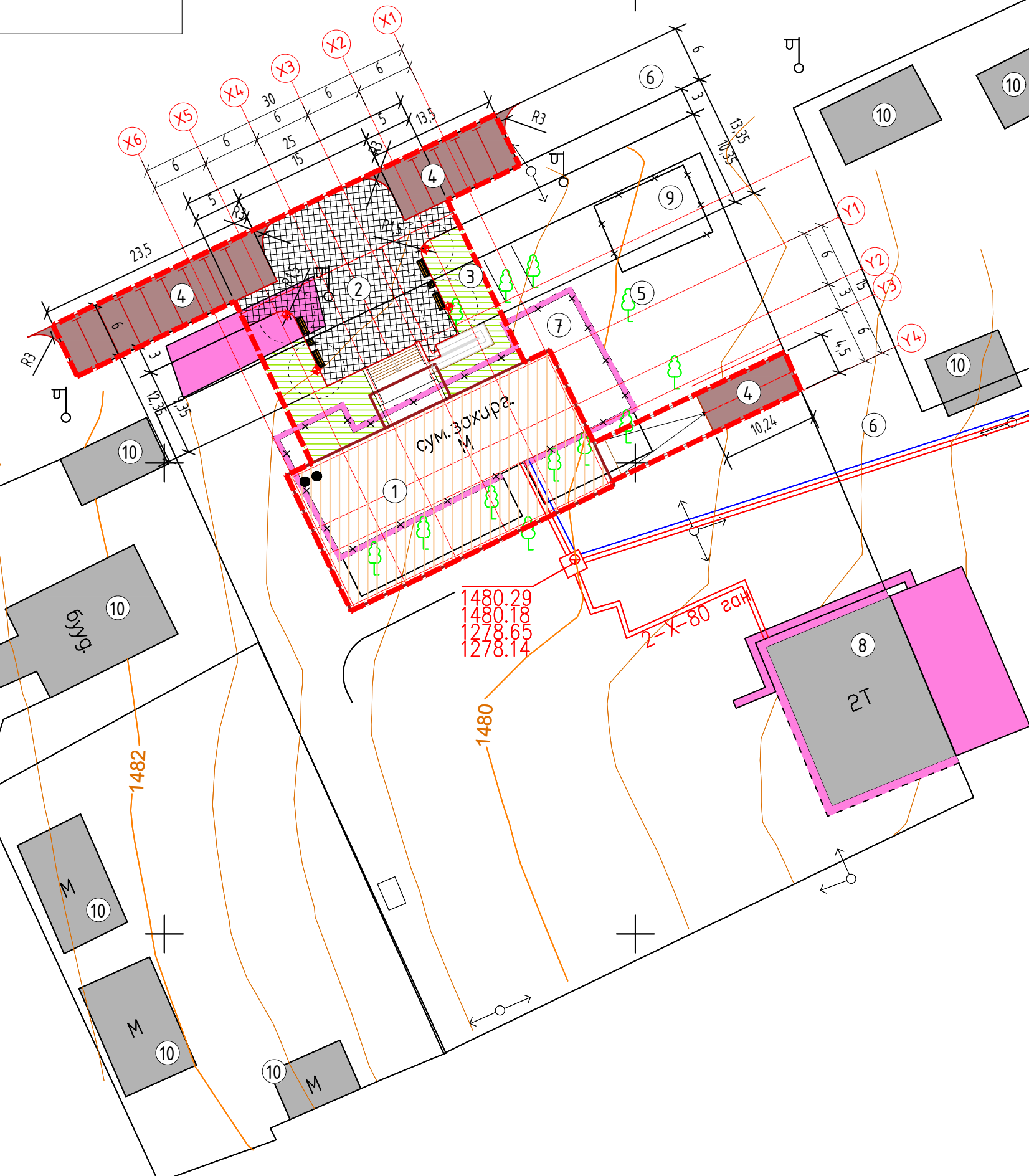

480.29  
1480.18  
1278.65  
1278.14

Хөвсгөл аймаг, Галт сум  
"ЗАСАГ ДАРГЫН ТАМГЫН ГАЗРЫН БАРИЛГА"

Зай хэмжээ

Үе шат:  
А.3



Архитектор	Ш.Тэнгисболд	ЕГ Шифр: ӨГ/104-41-22	Масштаб: М1:500	Огноо: 2023
Гүйцэтгэсэн	Ш.Тэнгисболд	ТГ Шифр:	Зургийн дугаар: ЕТ- 2	Хуудас: 6
Шалгасан	Б.Давааням			

"ӨРНӨХ ГҮНТ" ХХК



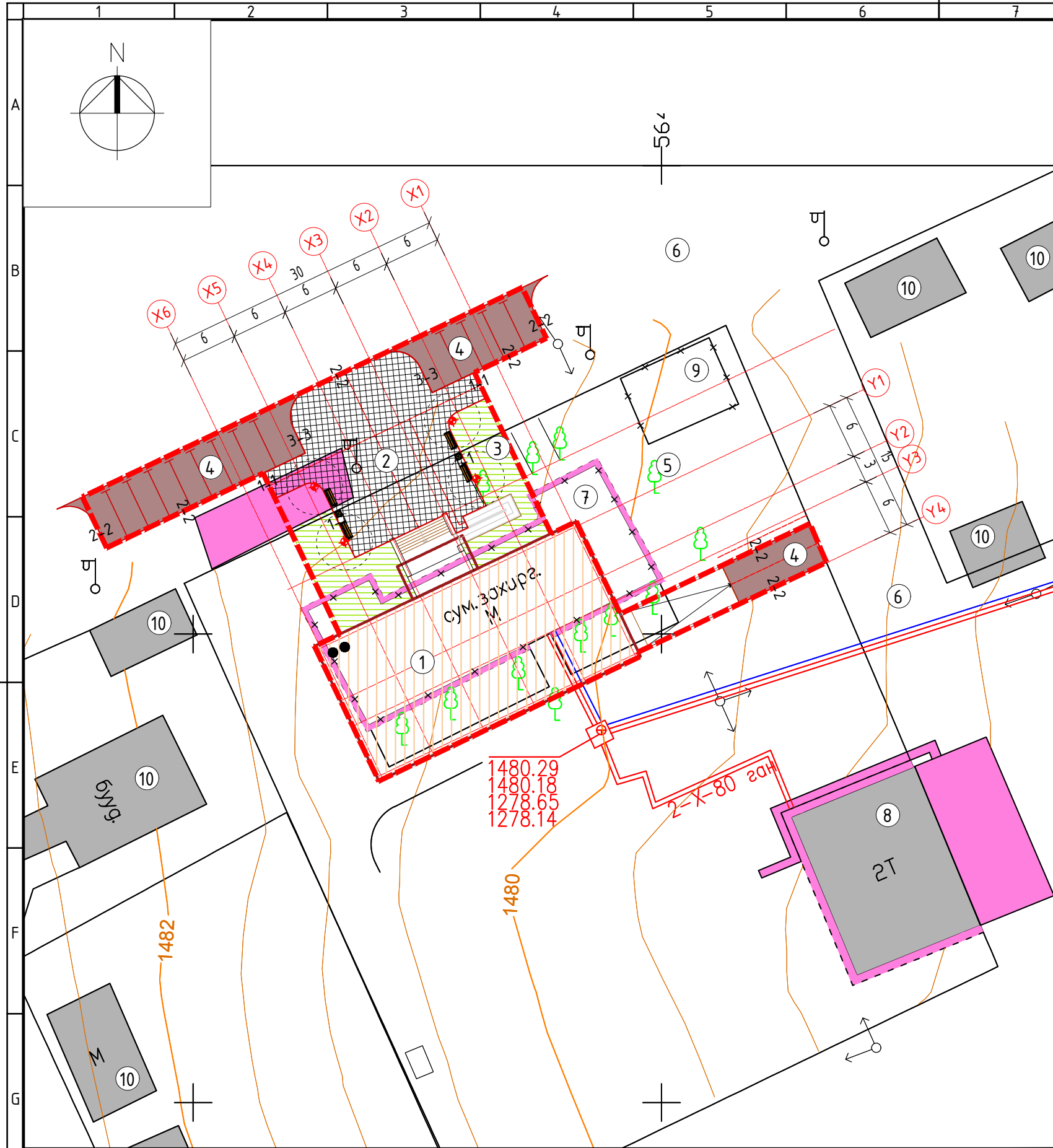

Д/Д	ТОДОРХОЙЛОЛТ	ДАВХАР	ТАЙЛБАР
1	Төлөвлөж дүй барилга	2	Төлөвлөж дүй
2	Явган зам талбай	-	Төлөвлөж дүй
3	Ногоон байгууламж	-	Төлөвлөж дүй
4	Авто зогсоол, зам	-	Төлөвлөж дүй
5	Ногоон байгууламж	-	Одоо байгаа
6	Авто зам	-	Одоо байгаа
7	Галт сумын Засаг даргын Тамгын газрын барилга	-	Нураах барилга
8	Ахмадын өргөө	2	Одоо байгаа
9	Граж, агуулах	1	Нураах барилга
10	Айл	1	Одоо байгаа

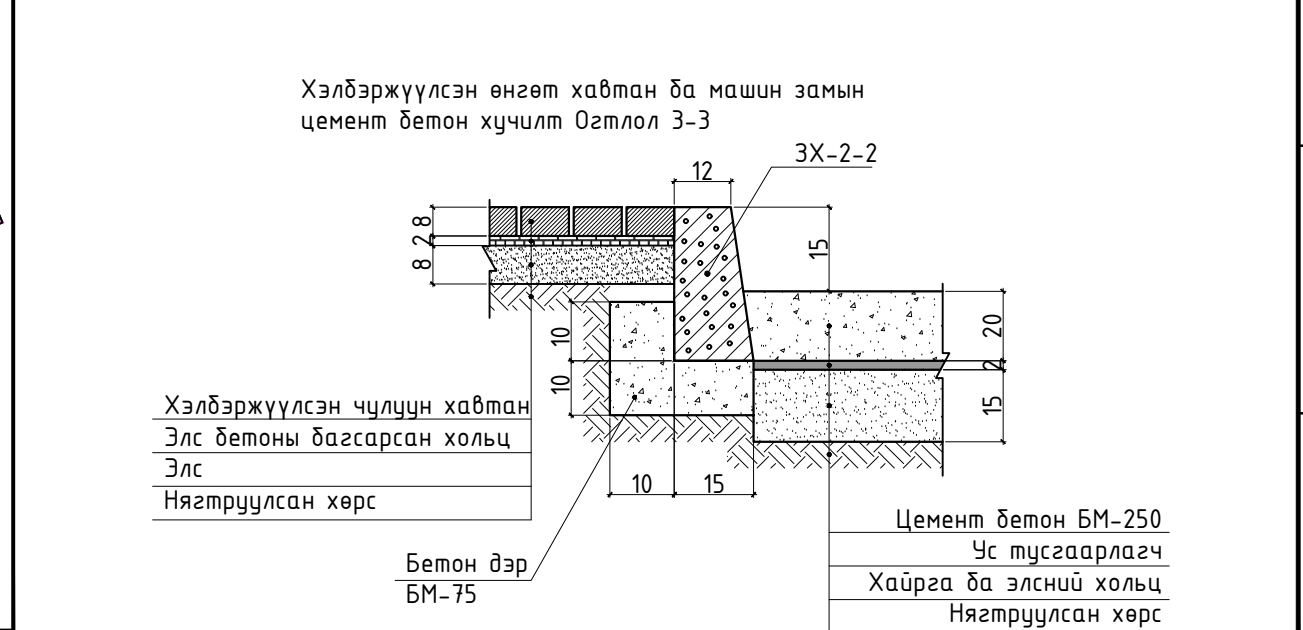
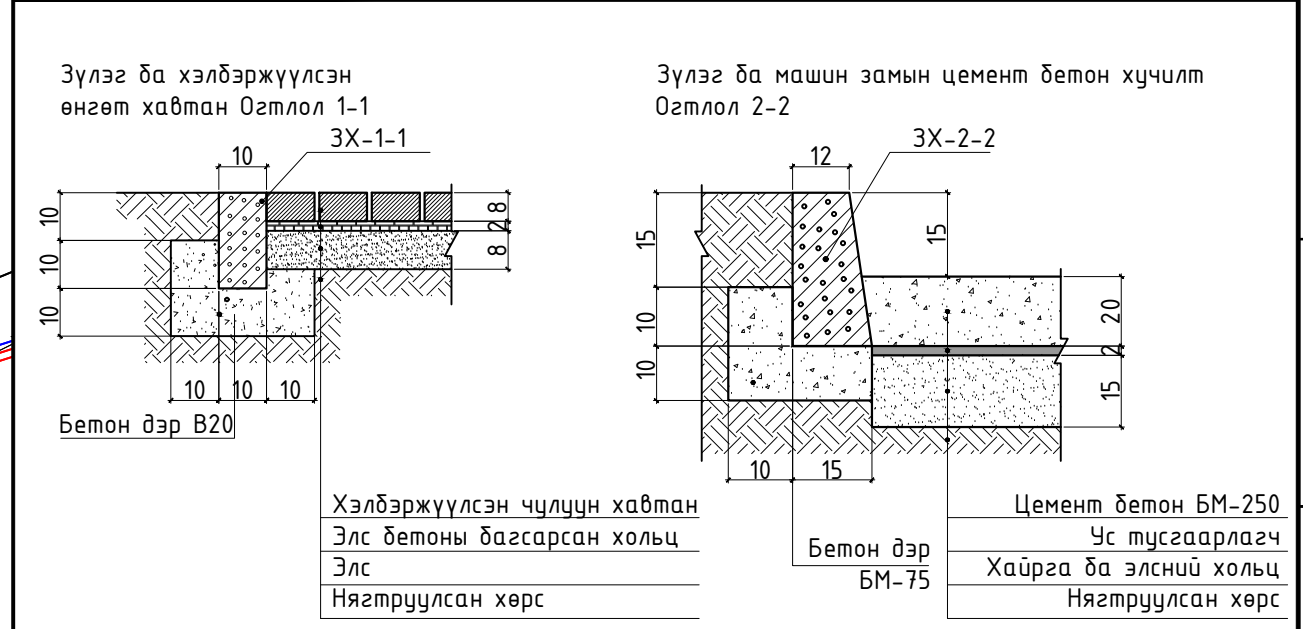

АЖЛЫН ТОО ХЭМЖЭЭ

Д/Д	Нэр	Хэмжих нэгж	Тоо	Тайлбар
1	Цемент бетон хучилт БМ-250	м <sup>2</sup>	275.78	Огтлол 2-2
2	Явган хүний замын хавтан хучилт h=6-8 см	м <sup>2</sup>	308.24	Огтлол 1-1
3	Явган замын хашлага ЗХ-1-1	у/м	38.56	Огтлол 1-1
4	Замын хашлага ЗХ-2-2	у/м	97.32	Огтлол 2-2, 3-3



"ӨРНӨХ ГҮНТ" ХХК

Хөвсгөл аймаг, Галт сум  
"ЗАСАГ ДАРГЫН ТАМГЫН ГАЗРЫН БАРИЛГА"

Зам талбай хучилт

Үе шат:  
А.3

Архитектор	Ш.Тэнгисболд	ЕГ Шифр: ӨГ/104-41-22	Масштаб: М1:500	Огноо: 2023
Гүйцэтгэсэн	Ш.Тэнгисболд	ТГ Шифр:	Зургийн дугаар: ЕТ-3	Хуудас: 6
Шалгасан	Б.Давааням			

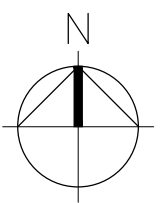

Д/Д	ТОДОРХОЙЛОЛТ	ДАВХАР	ТАЙЛБАР
1	Төлөвлөж дүй барилга	2	Төлөвлөж дүй
2	Явган зам талбай	-	Төлөвлөж дүй
3	Ногоон байгууламж	-	Төлөвлөж дүй
4	Авто зогсоол, зам	-	Төлөвлөж дүй
5	Ногоон байгууламж	-	Одоо байгаа
6	Авто зам	-	Одоо байгаа
7	Галт сумын Засаг даргын Тамгын газрын барилга	-	Нураах барилга
8	Ахмадын өргөө	2	Одоо байгаа
9	Граж, агуулах	1	Нураах барилга
10	Айл	1	Одоо байгаа

**ТАНИХ ТЭМДЭГЛЭГЭЭ**

- Төлөвлөж дүй барилга, байгууламж
  - Төлөвлөж дүй авто зам, авто зогсоол
  - Төлөвлөж дүй явган хүний зам
  - Төлөвлөж дүй хогийн сав 2ш
  - Төлөвлөж дүй сандал 4ш
  - Төлөвлөж дүй замын гэрэлтүүлэг /өндөн 3м лед/=4ш
  - Төлөвлөж дүй зүлэгжүүлэх талбай 192.22 м<sup>2</sup>
  - Төлөвлөж шар хуаис 30.1м
  - Төлөвлөж дүй мод 4ш
  - Хязгаар шугам
  - Одоо байгаа авто зогсоол
  - Бохир усны шугам
  - Дулааны шугам
  - Цэвэр усны шугам
  - Цахилгааны шугам
  - Одоо байгаа барилга
  - Одоо байгаа бетон талбай
  - Одоо байгаа нураах барилга байгууламж
- 
- Нэгдүгээр давхрын шалны түвшин ±0.00=1323.50
  - Төлөвлөж дүй өндөр 22.20 / Одоо байгаа өндөр 22.00
  - Налуу %/ Урсах чиглэл 3ай / м/ 10 / 20.00
  - Улаан горизонталь 20 / 30
  - Хар горизонталь

	Хөвсгөл аймаг, Галт сум				
	"ЗАСАГ ДАРГЫН ТАМГЫН ГАЗРЫН БАРИЛГА"				
	Өндөржилт				
Архитектор	Ш.Тэнгисболд	ЕГ Шифр:	ӨГ/104-41-22	Масштаб:	М1:500
Гүйцэтгэсэн	Ш.Тэнгисболд	ТГ Шифр:		Зургийн дугаар:	ЕТ- 4
Шалгасан	Б.Давааням	Үе шат:	А.3	Огноо:	2023
				Хуудас:	6

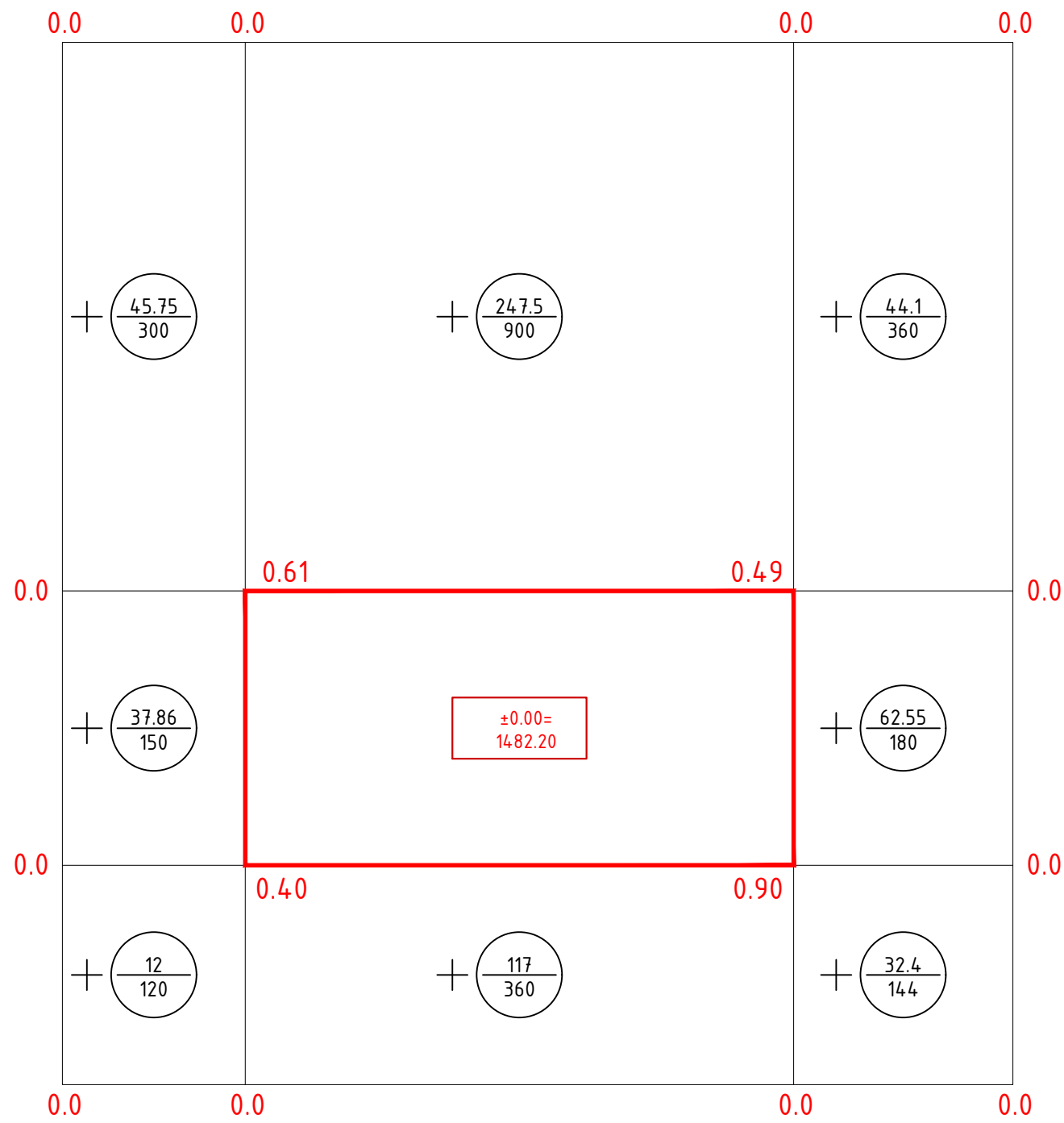

ТАНИХ ТЭМДЭГ:

- Төлөвлөж буй барилга, байгууламж
- Төлөвлөсөн өндөр  
Одоо байгаа өндөр
- Ажлын өндөр
- Ажлын хэмжээ /м<sup>3</sup>/  
Ажлын талбай /м<sup>2</sup>/
- Нэмэгдэх шорооны талбай
- Хасагдах шорооны талбай
- Нойлын шугам

Нийт				
Нэмэгдэх шорооны эзэлхүүн м3	95.61	364.5	139.05	599.16
Нэмэгдэх шорооны талбай м2	570	1260	684	2514

	Хөвсгөл аймаг, Галт сум "ЗАСАГ ДАРГЫН ТАМГЫН ГАЗРЫН БАРИЛГА"				
	Картogramm				Үе шат: А.3
	Архитектор		Ш.Тэнгисболд	ЕГ Шифр: ӨГ/104-41-22	Масштаб: М1:300
	Гүйцэтгэсэн		Ш.Тэнгисболд	ТГ Шифр:	Зургийн дугаар: ЕТ- 5
"ӨРНӨХ ГҮНТ" ХХК	Шалгасан		Б.Давааням	Огноо: 2023	Хуудас: 6

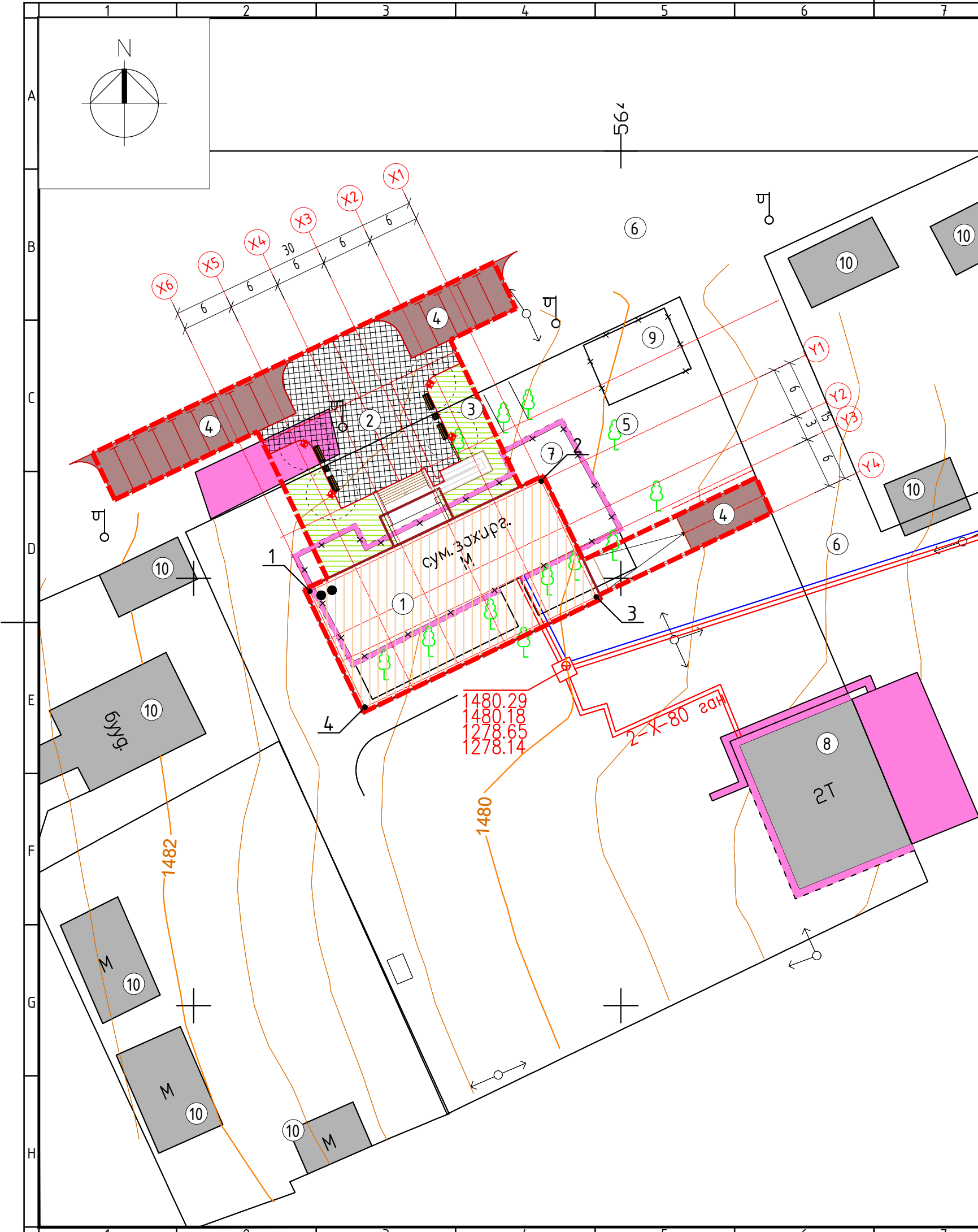
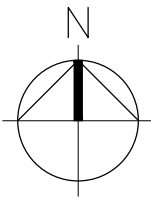

Д/Д	ТОДОРХОЙЛОЛТ	ДАВХАР	ТАЙЛБАР
1	Төлвлөж дүү барилга	2	Төлвлөж дүү
2	Явган зам талбай	-	Төлвлөж дүү
3	Ногоон байгууламж	-	Төлвлөж дүү
4	Авто зогсоол, зам	-	Төлвлөж дүү
5	Ногоон байгууламж	-	Одоо байгаа
6	Авто зам	-	Одоо байгаа
7	Галт сумын Засаг даргын Тамгын газрын барилга	-	Нураах барилга
8	Ахмадын өргөө	2	Одоо байгаа
9	Граж, агуулах	1	Нураах барилга
10	Айл	1	Одоо байгаа

**ТАНИХ ТЭМДЭГЛЭГЭЭ**

- |  |                                       |
|--|---------------------------------------|
| Төлвлөж дүү барилга, байгууламж                      | Одоо байгаа авто зогсоол              |
| Төлвлөж дүү авто зам, авто зогсоол                   | Бохир усны шугам                      |
| Төлвлөж дүү явган хүний зам                          | Дулааны шугам                         |
| Төлвлөж дүү хогийн сав 2ш                            | Цэвэр усны шугам                      |
| Төлвлөж дүү сандал 4ш                                | Цахилгааны шугам                      |
| Төлвлөж дүү замын гэрэлтүүлэг /өндөн 3м лед/=4ш      | Одоо байгаа барилга                   |
| Төлвлөж дүү зүлэгжүүлэх талбай 192.22 м <sup>2</sup> | Одоо байгаа бетон талбай              |
| Төлвлөж шар хуаис 30.1м                              | Одоо байгаа нураах барилга байгууламж |
| Төлвлөж дүү мод 4ш                                   |                                       |
| Хязгаар шугам  |                                       |

**БАРИЛГЫН ЭРГЭЛТИЙН ЦЭГҮҮД /УТМ/**

№	X	Y	Цэгийн урт	
			1-2	3-4
1	564313,58	5402248,47	30.0	
2	564340,67	5402261,37	15.0	
3	564347,12	5402247,83	30.0	
4	564320,03	5402234,93	15.0	

	Хөвсгөл аймаг, Галт сум			
	"ЗАСАГ ДАРГЫН ТАМГЫН ГАЗРЫН БАРИЛГА"			
	Барилгын эргэлтийн цэгүүд			Үе шат: А.3
	Архитектор	Ш.Тэнгисболд	ЕГ Шифр: ӨГ/104-41-22	Масштаб: М1:500
Гүйцэтгэсэн	Ш.Тэнгисболд	ТГ Шифр:	Огноо: 2023	
"ӨРНӨХ ГҮНТ" ХХК	Шалгасан	Б.Давааням	Зургийн дугаар: ЕТ- 6	Хуудас: 6



АЖЛЫН ЗУРГИЙН ҮНДСЭН БҮРДЛИЙН ЖАГСААЛТ			
Д/Д	Зургийн нэр	Зургийн марк	Хуудасны дугаар
1	Ерөнхий төлөвлөгөө, өндөржилт	ЕТ	1-6
2	Гадна дулаан, цэвэр ус	ГДЦУ	1-
3	Гадна цахилгаан	ГЦ	1-
4	Гадна холбоо	ГХ	1-
5	Гадна дохир ус	ГБУ	1-
6	Барилга архитектур	БА	1-39
7	Барилга бүтээц	ББ	1-
8	Цэвэр дохир ус	ЦБУ	1-
9	Халаалт салхивч	ХС	1-
10	Цахилгаан хангамж	ХТ, ДГ	1-
11	Холбоо дохиолол	ХД	1-
12	Технологи	ХТ	1-3

БА МАРКИЙН АЖЛЫН ЗУРГИЙН ҮНДСЭН БҮРДЛИЙН ЖАГСААЛТ		
Д/Д	Зургийн нэр	Хуудасны дугаар
1	Зургийн жагсаалт, тайлбар дичиг	БА-1
2	Зоорийн давхрын байгуулалт	БА-2
3	1-р давхрын байгуулалт	БА-3
4	2-р давхрын байгуулалт	БА-4
5	Дээврийн байгуулалт	БА-5
6	Огтлол 1-1	БА-6
7	Огтлол 2-2	БА-7
8	Нүүр тал /тэнхлэг Х1-Х6/	БА-8
9	Нүүр тал /тэнхлэг Y1-Y4/	БА-9
10	Нүүр тал /тэнхлэг Х6-Х1/	БА-10
11	Нүүр тал /тэнхлэг Y4-Y1/	БА-11
12	Хэсэглэлүүд	БА-12
13	Хана, шалны модорхойлолт	БА-13
14	Цонхны схем, түүвэр	БА-14
15	Шилэн хананы схем, түүвэр	БА-15
16	Хаалганы схем, түүвэр	БА-16
17	Хаалганы схем, түүвэр	БА-17
18	Шатны хэсэглэл-ШХ1 метал хайсны байгуулалт	БА-18
19	Душ, угаалтуур, ариун цэврийн өрөөний дэлгээс	БА-19
20	Ариун цэврийн өрөөний дэлгээс	БА-20
21	Ариун цэврийн өрөөний дэлгээс /ХБИ/	БА-21
22	Гадна довжооны хэсэгчилсэн байгуулалтууд	БА-22
23	ХБИ-ий налуу замын байгуулалт	БА-23
24	Гадна довжооны хэсэгчилсэн байгуулалтууд	БА-24
25	Пандус	БА-25
26	Фасадны чулуун өнгөлгөөний хуваалт	БА-26
27	Фасадны чулуун өнгөлгөөний хуваалт	БА-27
28	Дээвэрт гарах шат ДГШ-1	БА-28
29	Харагдах байдал	БА-29
30	Харагдах байдал	БА-30-39

ТХ МАРКИЙН АЖЛЫН ЗУРГИЙН ҮНДСЭН БҮРДЛИЙН ЖАГСААЛТ		
Д/Д	Зургийн нэр	Хуудасны дугаар
1	Зоорийн давхрын технологийн байгуулалт	ТХ-1
2	1-р давхрын технологийн байгуулалт	ТХ-2
3	2-р давхрын технологийн байгуулалт	ТХ-3

ТЕХНИК- ЭДИЙН ЗАСГИЙН ҮЗҮҮЛЭЛТ			
Д/Д	Зургийн нэр	Хэмжих нэгж	Үзүүлэлт
1	Давхрын тоо	2	-
2	Хүчин чадал	-	-
3	Барилгын эзэлхүүн	м <sup>3</sup>	5566.66
4	Барилгажилтын талбай	м <sup>2</sup>	687.70
5	Ашигтай талбай	м <sup>2</sup>	588.63
6	Ажлын талбай	м <sup>2</sup>	1255.68
7	K1	м <sup>2</sup>	9.4
8	K2	м <sup>2</sup>	2.1

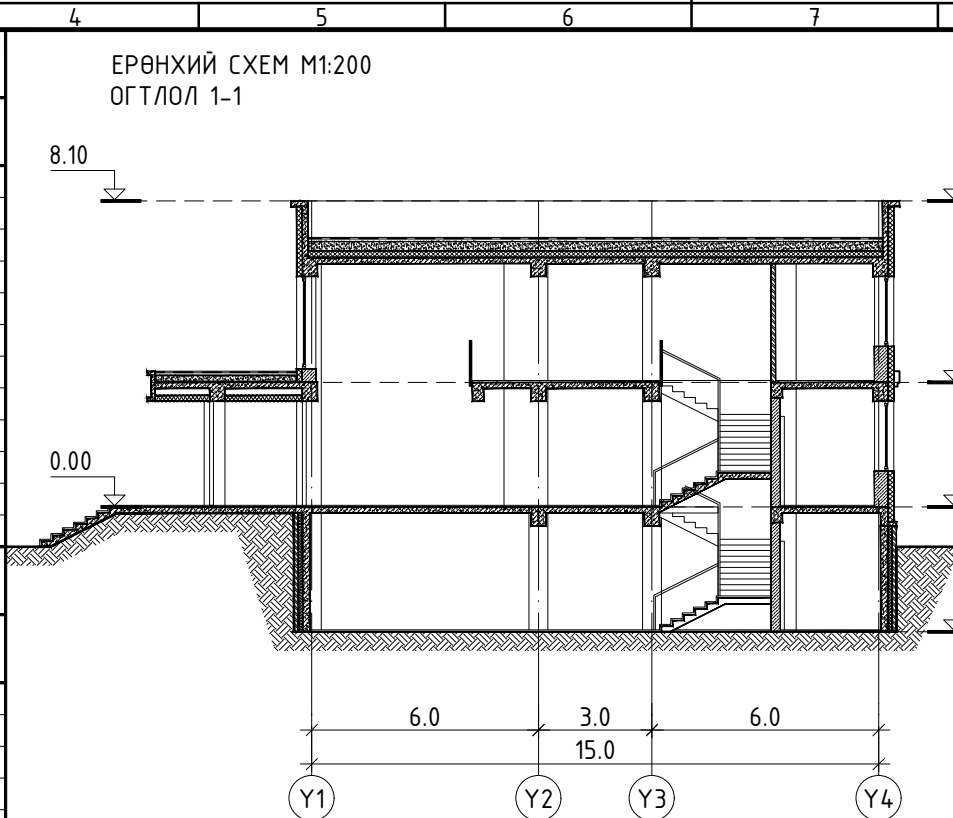

**БАЙРШИЛ:** Хөвсгөл аймаг, Галт сум 5-р баг, 10-р гудамж 22 тоот Ерөнхий хэсэг

**Хөвсгөл аймгийн "Хөгжсөн хөвсгөл" 2016-2030 он хөтөлдөр, Хөвсгөл аймгийн засаг даргын 2021-2024 онд хэрэгжүүлэх үйл ажиллагааны хөтөлдөр, Засаг даргын 2022 оны 01 сарын 26-ны №2022-ЗД/20 захирамжаар Хөвсгөл аймгийн Галт сумын 5-р баг, 10-р гудамж 22 тоот нутаг дэвсгэрт байрлана.**

Тус газарт байрлах "ЗАСАГ ДАРГЫН ТАМГЫН ГАЗРЫН БАРИЛГА" нь Хөвсгөл аймгийн ЗДТГ-н захиалгаар "ӨРНӨХ ГҮНТ"ХХК-д боловсруулав.

Уг барилга нь тэнхлэгээрээ 15,0x30,0м хэмжээ бүхий тэгш өнцөгт хэлбэртэй 2 давхар, зоорь бүхий төмөр бетон каркасан бүтээцтэйгээр төлөвлөв. Энэ барилгын ажлын зураг төслийг боловсруулахдаа Монгол улсад одоо мөрдөгдөж буй Захиргааны зориулалттай олон нийтийн барилга /БНБД31-04-12/ Олон нийтийн /БНБД31-03-03/ Галын аюулгүй /БНБД21-02-02/ Тахир дутуу иргэдэд зориулсан барилгын төлөвлөлтийн нормаль /БД31-101-04/ болон бусад стандартыг мөрдлөг болгов.

Бүх гадна шугам сүлжээний өгөгдсөн техникийн нөхцлийн шаардлагын дагуу боловсруулсан ба нарийвчилсан тооцоо, техникийн өгөгдөл шийдэл тайлбарыг хэсэг тус бүрийн зургаас үзнэ.

Барилгын хийц:	- Үндсэн хийц:	Каркасан
	- Хучилт:	Бетон
	- Гадна хана:	Блок-360мм
	- Ханын дулаалга:	Полистриал 150мм
	- Дотор хана:	Тоосго-120мм
	- Дээвэр:	Бетон

<b>БАЙГАЛЬ ЦАГ УУРЫН ҮНДСЭН ӨГӨГДЛҮҮД:</b>	
Газар чичирхийллийн зэрэг	8балл
Гадна агаарын тооцооны температур /3 хоног/	-32.4°C
Салхины ачаалал	35 кН/м <sup>2</sup>
Цасны ачаалал	50 кг/м <sup>2</sup>
Галд тэсвэрлэлтийн зэрэг	2
Барилгын галын ангилал	2
Гадна агаарын хэм хүйтний улиралд	-38.0°C

**БАРИЛГА АРХИТЕКТУРЫН ХЭСЭГ:**

**ТӨЛӨВЛӨЛТ:**  
Тус барилга нь 250мм блок, 150мм полистрилон дуулгатай, бетон хучилт бүхий PVC мембран дээвэртэй байна. Дээврийн бүтэцийг БА-06-р хуудсанд дурьдсан болно. Орон зайн шийдлийн хувьд чөлөөтэй, нэг цонхны үйчилгээ, буфет, хурлын танхим, ажилчдын өрөө, Орон нутгийн захиргааны албан хаагчид тохируулан төлөвлөсөн.

**Хана, хамар хана:**  
Уг барилгын гадна хана нь 360мм блокон хана дулаалга нь 150мм байх бөгөөд хамар хананд 120мм тоосгон хана хэрэглэх ба 10-20мм шавардлага хийнэ. Доторх ханыг чулуун замсакаар өнгөлөн цагаан өнгийн эмульсэн будагаар будна. Хана шалны модорхойлолтыг БА-13 хуудсанд үз.

**Дээвэр:**  
Дээвэр нь 160 мм цутгамал хучилт байна. Дээврийн ажлыг дулааны улиралд чанарын маш өндөр түвшинд хийж гүйцэтгэх шаардлагатай. Зурагт үзүүлсний дагуу ханын уулзваруудыг дотор цасны ус нэвтрэхгүйгээр хийж гүйцэтгэнэ. Дээврийн бүтэцийг БА-05 д үзүүлэв.

**Цонх хаалага:**  
Бүх цонх нь цагаан өнгийн хуванцар рамтай, тунгалаг өнгийн шилтэй вакум цонх байна. Дотор талын өрөөнүүдийн хаалгыг сайн чанрын үйлдвэрийн төмөр болон модон хаалга байхаар төлөвлөж өгөв. Хаалга, цонхны хэмжээ, тэмдэглэгээг БА-14-17-р хуудсанд үз.

**Шал:**  
Шалыг өрөөний модорхойлолтын хамт хүснэгтээр БА-13 д үзүүлэв.

**Гадна засал:**  
Барилгын гадна заслыг нүүр талуудын зурагт хийгдсэн тайлбарын дагуу өнгөтэй байх ба орчин үеийн дэвшилтэд материалаар цэвэр үзэмжтэй хийж гүйцэтгэвэл зохино.

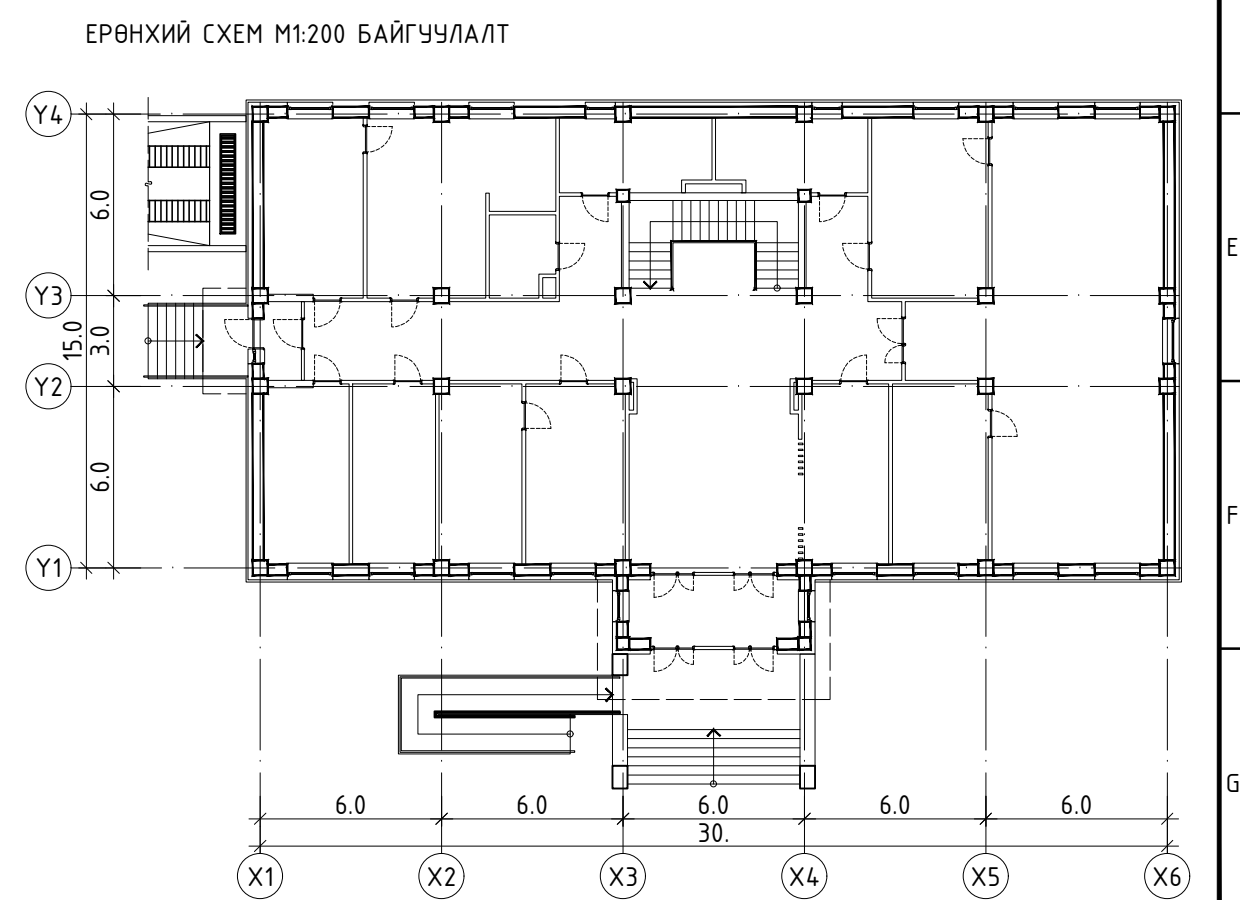

 Барилгын зураг төслийн "ӨРНӨХ ГҮНТ" ХХК	Хөвсгөл аймаг, Галт сум				Үе шат: А.3			
	<b>"ЗАСАГ ДАРГЫН ТАМГЫН ГАЗРЫН БАРИЛГА"</b>							
	Зургийн жагсаалт, тайлбар дичиг			Архитектор	Ш.Тэнгисболд	ЕГ Шифр: ӨГ/104-41-22	Масштаб: М1:	Огноо: 2023
	Гүйцэтгэсэн			Гүйцэтгэсэн	Ш.Тэнгисболд	ТГ Шифр:	Зургийн дугаар: БА-01	Хуудас: 39
Шалгасан			Шалгасан	Б.Давааням				

# ЗООРИЙН ДАВХРЫН БАЙГУУЛАЛТ

M1 : 100

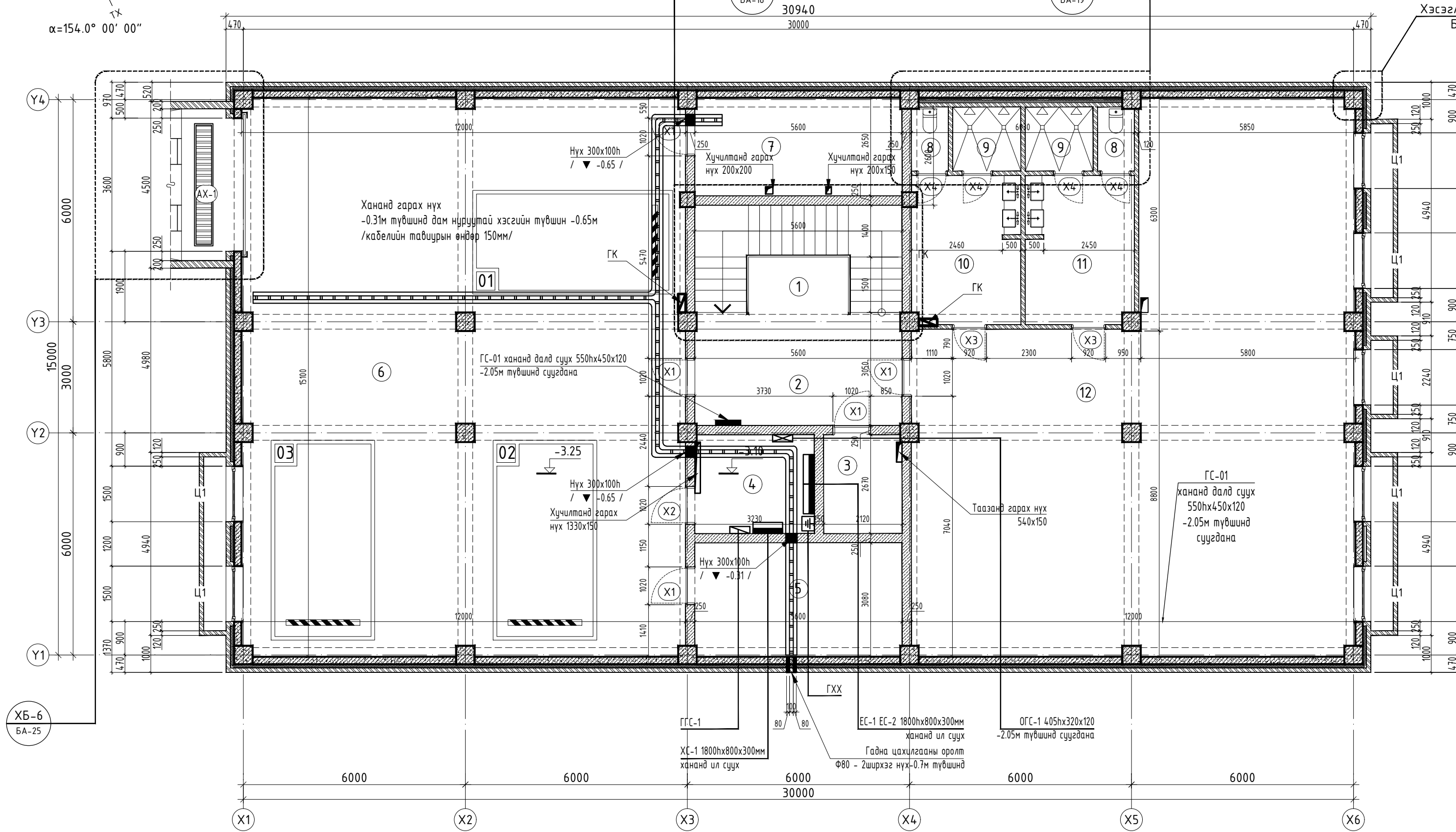
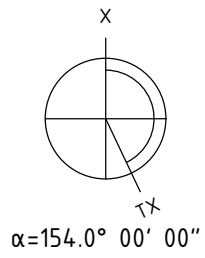

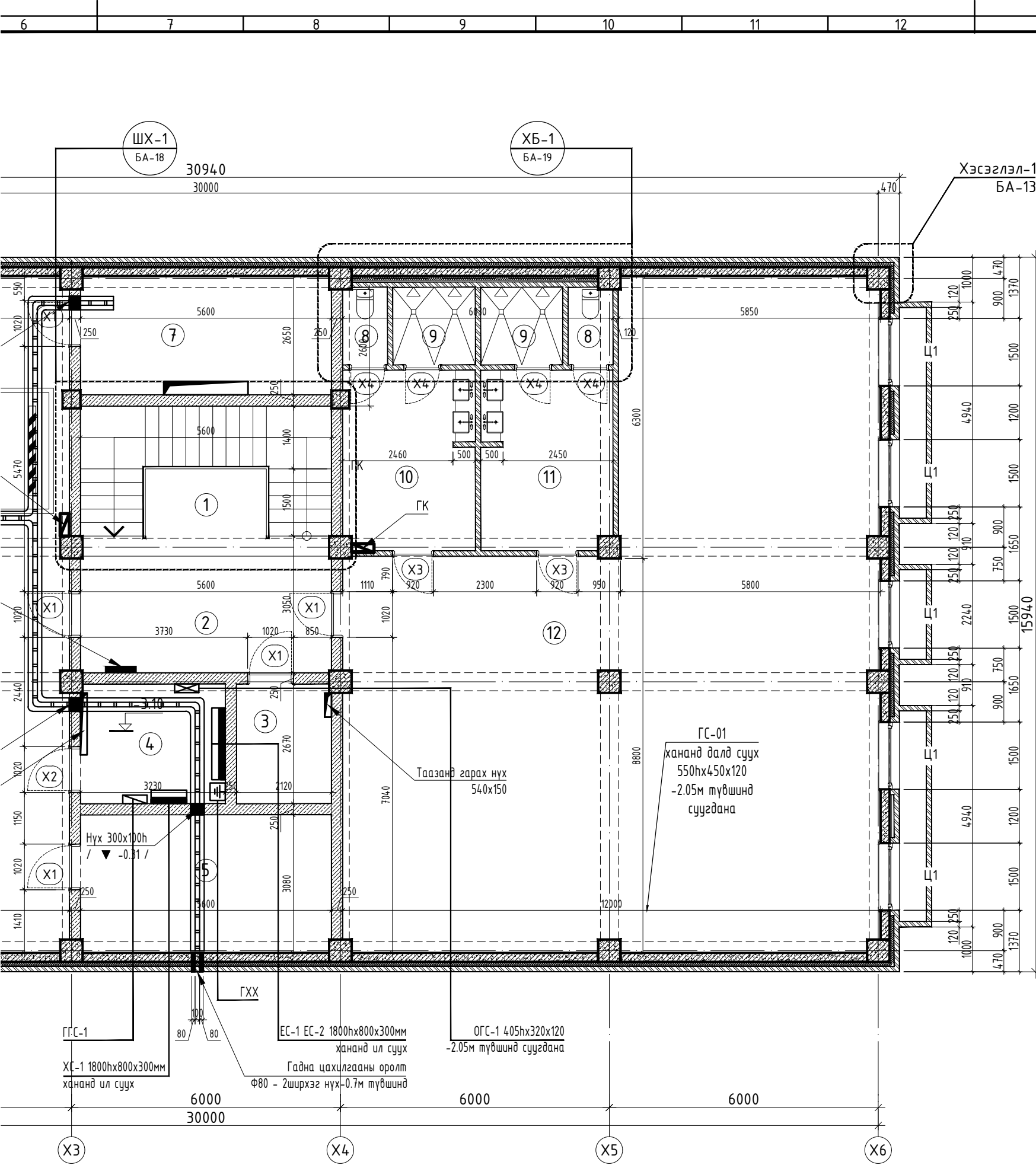

ӨРӨӨНИЙ ТОДОРХОЙЛОЛТ

Өрөөний дугаар	Өрөөний нэр	Талбай м2	Шал	Хана	Тааз
1	Шатны хонгил	12.07	Чулуу	Эмульс	Эмульс
2	Хонгил	20.23	Чулуу	Эмульс	Эмульс
3	Холбооны өрөө	5.55	Резин будаг	Эмульс	Эмульс
4	Цахилгааны өрөө	8.49	Резин будаг	Эмульс	Эмульс
5	Агуулах	17.04	Резин будаг	Эмульс	Эмульс
6	Граж	179.46	Резин будаг	Эмульс	Эмульс
7	Узелийн өрөө	14.64	Резин будаг	Эмульс	Эмульс
8	Ариун цэврийн өрөө 1.66*2=	3.32	Плита	Плита	Лампир
9	Душ 3.10*2=	6.20	Плита	Плита	Лампир
10	Хувцас солих өрөө /Эрэгтэй/	11.59	Хулдаас	Плита	Лампир
11	Хувцас солих өрөө /Эмэгтэй/	11.57	Хулдаас	Плита	Лампир
12	Бялдаржуулах заал	141.33	Хулдаас	Эмульс	Эмульс
Нийт		431.49			

ХААЛГА, ЦОНХНЫ ТОДОРХОЙЛОЛТ

Нэр	Нүхний хэмжээ	Тоо ширхэг		
		Баруун	Зүүн	Бүгд
1	Автомат хаалга /АХ-1/	-	-	1
2	Төмөр хаалга /Х-1/	1	4	5
3	Төмөр хаалга /Х-2/	1	-	1
4	Төмөр хаалга /Х-3/	2	-	2
5	Төмөр хаалга /Х-4/	2	2	4
6	Вакум цонх /Ц-1/	-	-	7

МАТЕРИАЛЫН ТЭМДЭГ ЛЭГЭЭ

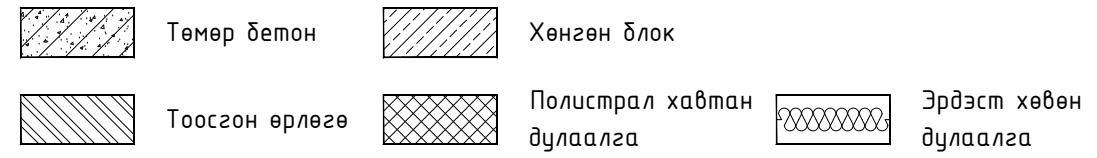

Тайлбар:

- Тус хуудсыг холбогдох хуудсуудтай хамт үзнэ үү.
- Хэсэглэлүүд /БА-12/ хуудаснаас үз.
- Хана шалны тодорхойлтыг /БА-13/ үз.
- Хаалга цонхны түүврийг /БА-14-17/ хуудаснаас үзнэ үү.
- Гадна заслалын ажлыг /БА-01/ хуудсанд дурьдсан болно.

Зөвшөөрөлцсөн

ББ	Б.Элбэгжаргал
ХАС	Б.Нансалмаа
ЦБУ	Т.Наранцэцэг
ХТ,ДГ	Э.Мэнд-Амар
ХД	Б.Одбаяр

Хөвсгөл аймаг, Галт сум  
"ЗАСАГ ДАРГЫН ТАМГЫН ГАЗРЫН БАРИЛГА"

Зоорийн давхрын байгуулалт

Архитектор: Ш.Тэнгисболд  
Гүйцэтгэсэн: Ш.Тэнгисболд  
Шалгасан: Б.Давааням

ЕГ Шифр: ӨГ/104-41-22  
ТГ Шифр:

Масштаб: М1:100  
Зургийн дугаар: БА-02

Үе шат: А.3  
Огноо: 2023  
Хуудас: 39

# 1-Р ДАВХРЫН БАЙГУУЛАЛТ

M1 : 100

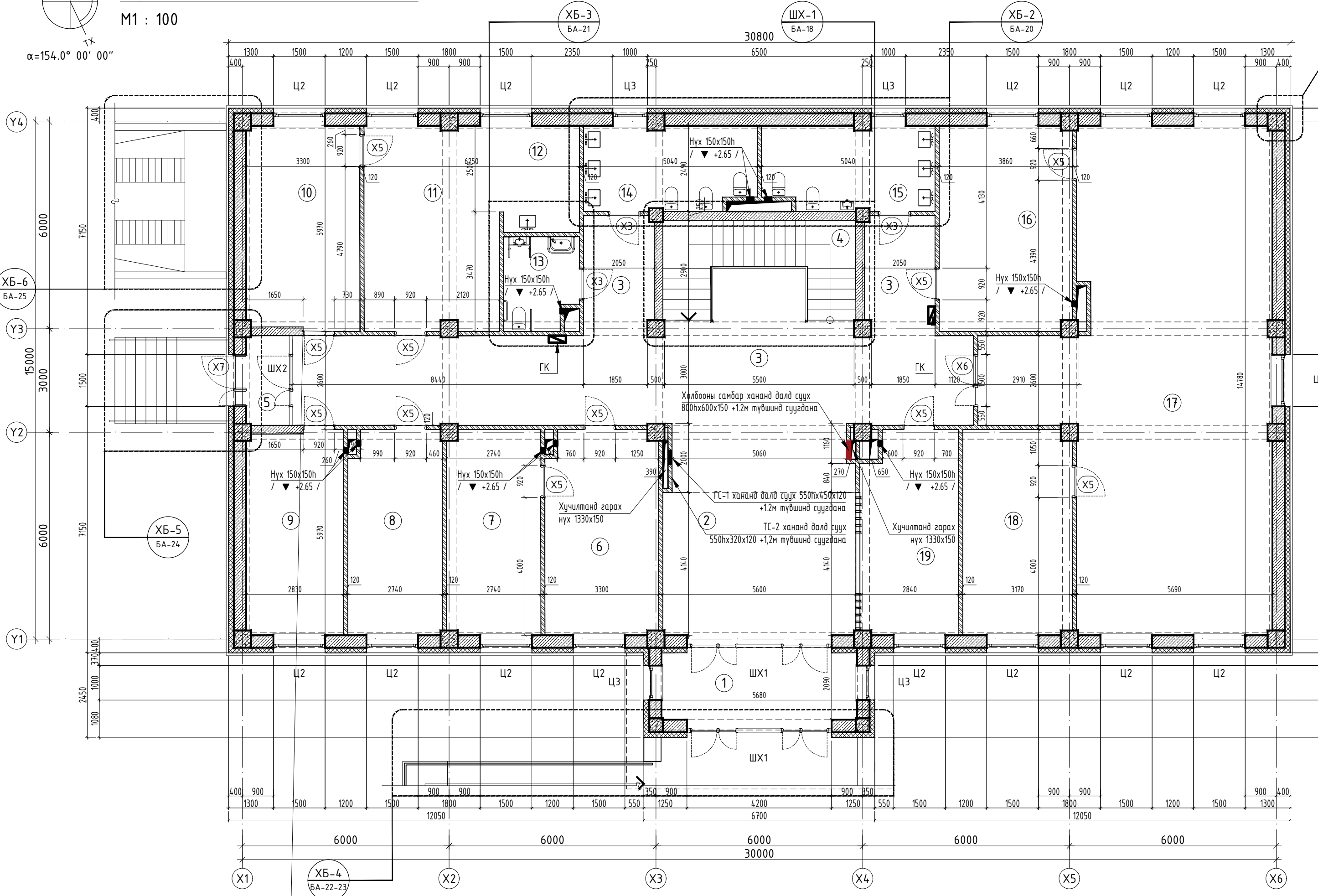
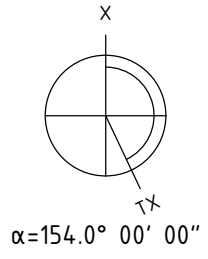



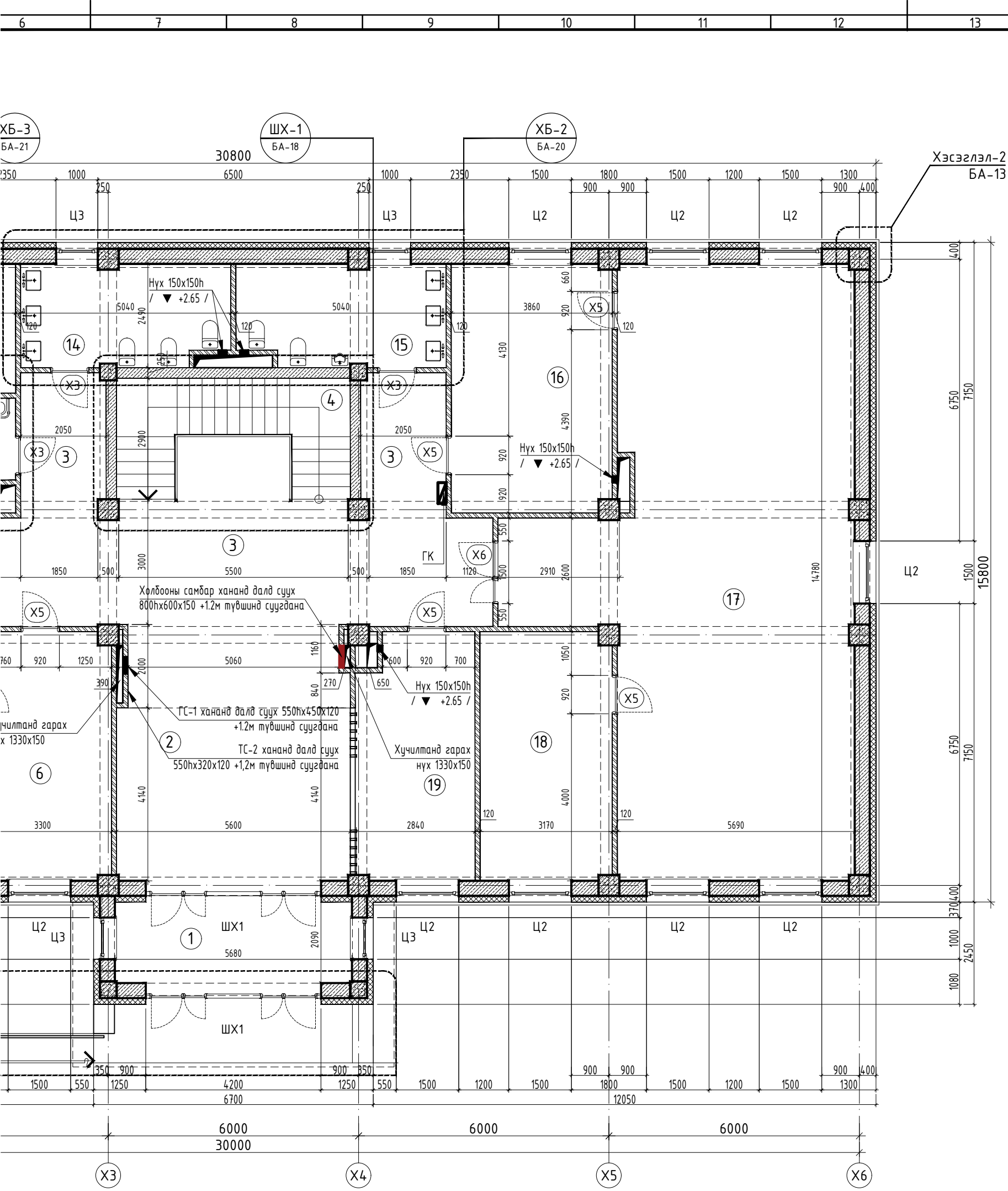

ӨРӨӨНИЙ ТОДОРХОЙЛОЛТ

Өрөөний дугаар	Өрөөний нэр	Талбай м2	Шал	Хана	Тааз
1	Гонх	12.66	Чулуу	Чулуу	Металл
2	Үүдний хэсэг	34.69	Чулуу	Эмульс	Эмульс
3	Хонгил	71.0	Чулуу	Эмульс	Эмульс
4	Шатны хонгил	12.07	Чулуу	Эмульс	Эмульс
5	Гонх	3.18	Чулуу	Чулуу	Эмульс
6	Чулзалтын өрөө	19.36	Хивсэнцэр	Эмульс	Эмульс
7	Ажлын өрөө	16.02	Паркет	Эмульс	Эмульс
8	Ажлын өрөө	16.16	Паркет	Эмульс	Эмульс
9	Ажлын өрөө	16.65	Паркет	Эмульс	Эмульс
10	Хооллох өрөө	19.63	Паркет	Эмульс	Эмульс
11	Хооллох хэсэг	23.02	Чулуу	Эмульс	Эмульс
12	Буфет	7.06	Чулуу	Эмульс	Эмульс
13	ТХИ-ний ариун цэврийн өрөө	5.50	Плита	Плита	Эмульс
14	Ариун цэврийн өрөө /Эмэгтэй/	11.86	Плита	Плита	Эмульс
15	Ариун цэврийн өрөө /Эрэгтэй/	11.86	Плита	Плита	Эмульс
16	Ажлын өрөө	22.69	Паркет	Эмульс	Эмульс
17	Нэг цэгийн үйлчилгээ	90.77	Чулуу	Эмульс	Эмульс
18	Ажлын өрөө	18.58	Паркет	Эмульс	Эмульс
19	Хувцасны өлгүүр /Жижүүр/	16.80	Чулуу	Эмульс	Эмульс
Нийт		429.56			

ХААЛГА, ЦОНХНЫ ТОДОРХОЙЛОЛТ

Нэр	Нүхний хэмжээ	Тоо ширхэг		
		Баруун	Зүүн	Бүгд
1	Шилэн хана /ШХ1/	-	-	2
2	Шилэн хана /ШХ2/	-	-	1
3	Модон хаалга /Х-5/	4	7	11
4	Төмөр хаалга /Х-7/	2	1	3
5	Модон хаалга /Х-8/	-	-	1
6	Төмөр хаалга /Х-9/	-	-	1
7	Вакум цонх /Ц-2/	-	-	15
8	Вакум цонх /Ц-3/	-	-	4

МАТЕРИАЛЫН ТЭМДЭГ ЛЭГЭЭ

	Төмөр бетон		Хөнгөн блок
	Тоосгон өрлөгө		Полистрал хавтан дулаалга
			Эрдэст хөвөн дулаалга

Тайлбар:

- Тус хуудсыг холбогдох хуудсуудтай хамт үзнэ үү.
- Хэсэглэлүүд /БА-12/ хуудаснаас үз.
- Хана шалны тодорхойлтыг /БА-13/ үз.
- Хаалга цонхны түүврийг /БА-14-17/ хуудаснаас үзнэ үү.
- Гадна заслалын ажлыг /БА-01/ хуудсанд дурьдсан болно.

Зөвшөөрөлцсөн		
ББ		Б.Элбэгжаргал
ХАС		Б.Нансалмаа
ЦБУ		Т.Наранцэцэг
ХТ,ДГ		Э.Мэнд-Амар
ХД		Б.Одбаяр

	Хөвсгөл аймаг, Галт сум			
	"ЗАСАГ ДАРГЫН ТАМГЫН ГАЗРЫН БАРИЛГА"			
	1-р давхрын байгуулалт			
	Ye шат: А.3			
Архитектор	Ш.Тэнгисболд	ЕГ Шифр: ӨГ/104-41-22	Масштаб: М1:100	Огноо: 2023
Гүйцэтгэсэн	Ш.Тэнгисболд	ТГ Шифр:	Зургийн дугаар: БА-03	Хуудас: 39
Шалгасан	Б.Давааням			

# 2-Р ДАВХРЫН БАЙГУУЛАЛТ

M1 : 100

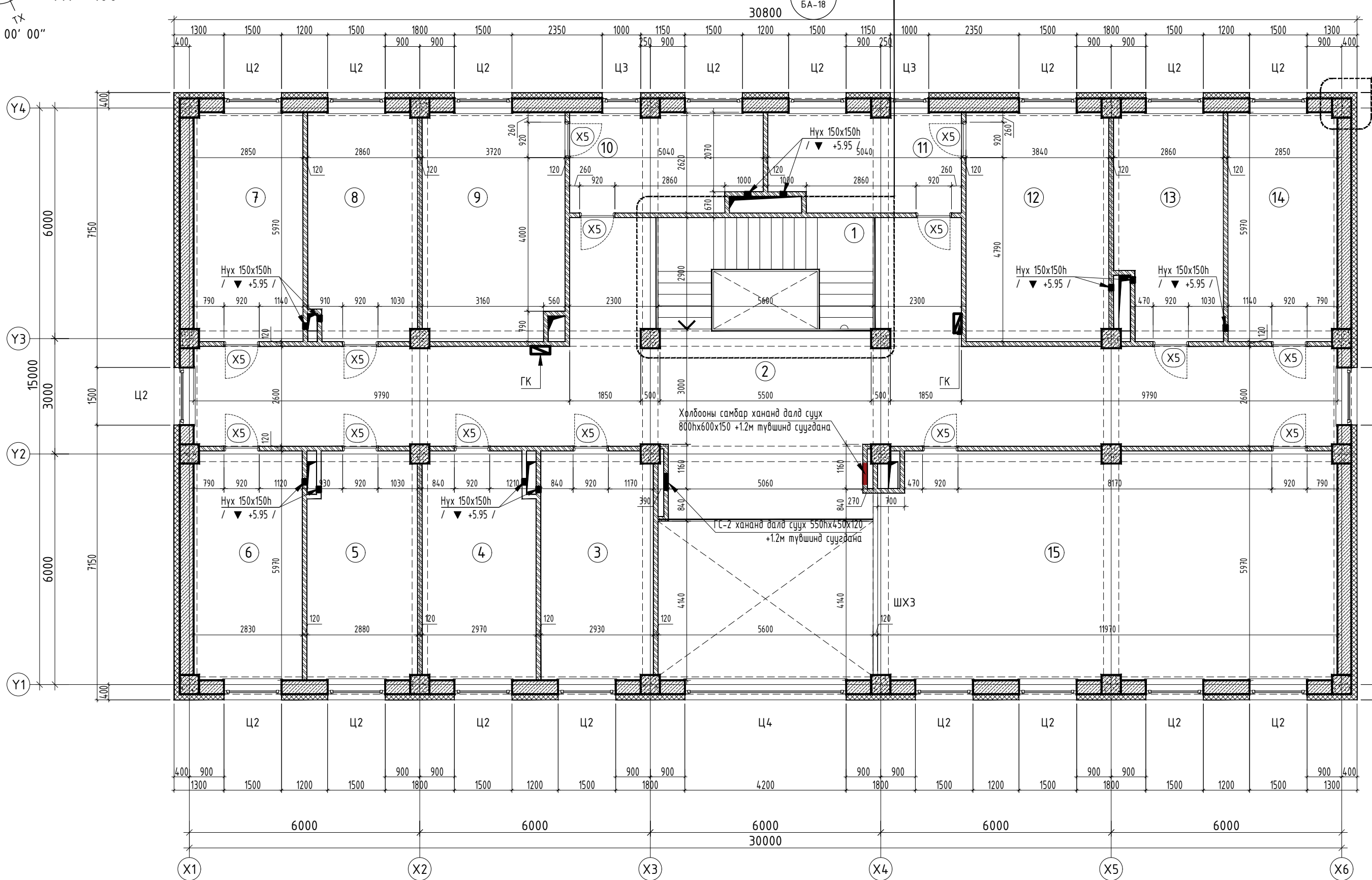
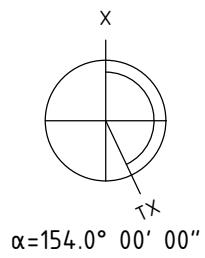

T

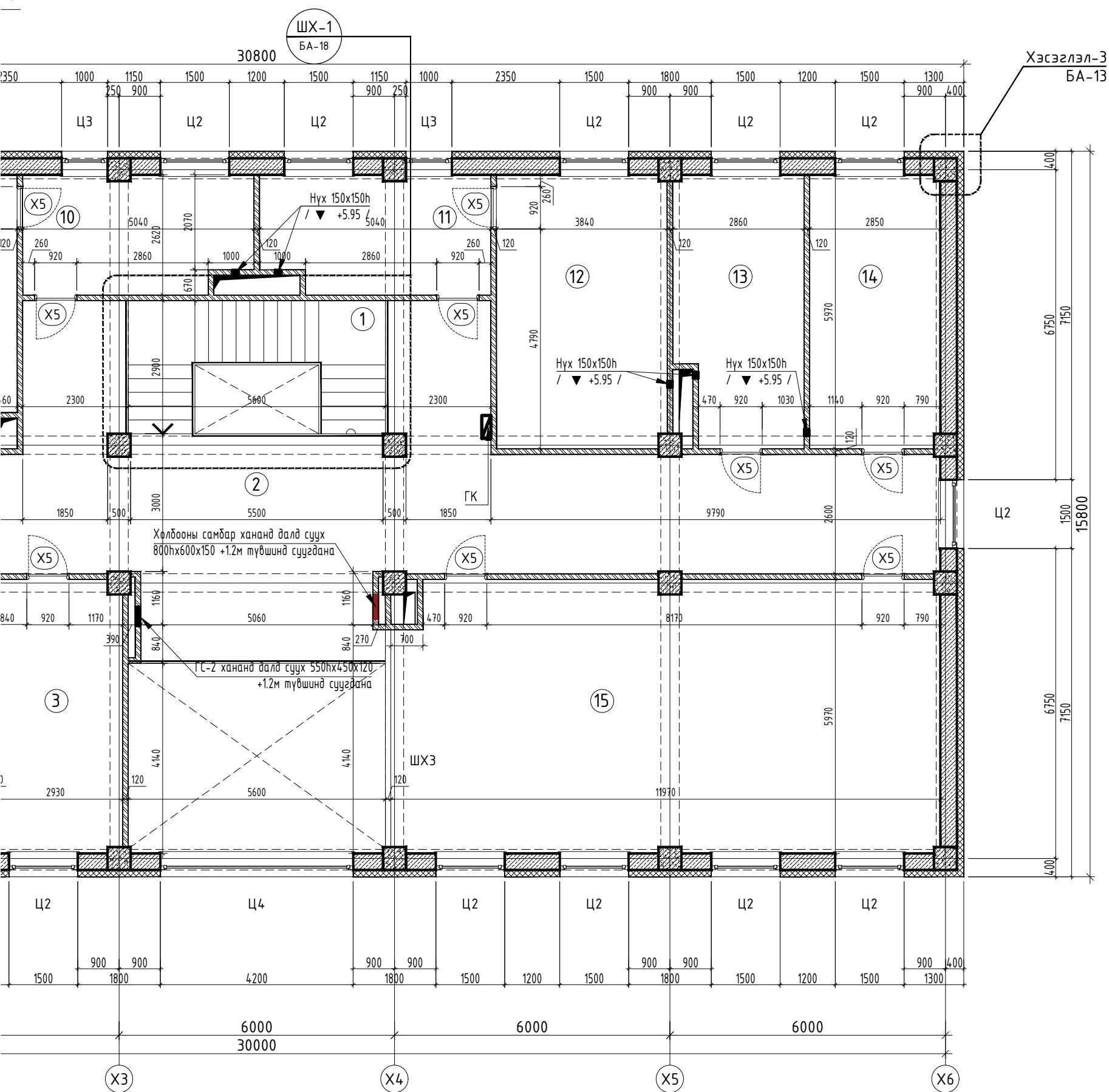

ӨРӨӨНИЙ ТОДОРХОЙЛОЛТ

Өрөөний дугаар	Өрөөний нэр	Талбай м2	Шал	Хана	Тааз
1	Шатны хонгил	16.12	Чулуу	Эмульс	Эмульс
2	Хонгил	104.28	Чулуу	Эмульс	Эмульс
3	Засаг даргын орлогч	17.57	Хивсэнцэр	Эмульс	Эмульс
4	Ажлын өрөө	17.04	Паркет	Эмульс	Эмульс
5	Ажлын өрөө	16.8	Паркет	Эмульс	Эмульс
6	Ажлын өрөө	16.77	Паркет	Эмульс	Эмульс
7	Ажлын өрөө	16.77	Паркет	Эмульс	Эмульс
8	Ажлын өрөө	16.8	Паркет	Эмульс	Эмульс
9	Засаг дарга	21.48	Хивсэнцэр	Эмульс	Эмульс
10	Нарийн бичиг	12.44	Паркет	Эмульс	Эмульс
11	Нарийн бичиг	12.44	Паркет	Эмульс	Эмульс
12	Тамгын газрын дарга	21.92	Хивсэнцэр	Эмульс	Эмульс
13	Ажлын өрөө	16.8	Паркет	Эмульс	Эмульс
14	Ажлын өрөө	16.77	Паркет	Эмульс	Эмульс
15	Хурлын танхим	70.63	Хивсэнцэр	Акустик	Эмульс
Нийт		394.63			

ХААЛГА, ЦОНХНЫ ТОДОРХОЙЛОЛТ

Нэр	Нүхний хэмжээ	Тоо ширхэг			
		Баруун	Зүүн	Бүгд	
1	Шилэн хана /ШХ3/	4200x2750	-	-	2
2	Модон хаалга /Х-5/	920x2100	8	6	14
3	Вакум цонх /Ц-2/	1500x1850	-	-	18
4	Вакум цонх /Ц-3/	1000x1850	-	-	2
5	Вакум цонх /Ц-4/	2450x1850	-	-	1

МАТЕРИАЛЫН ТЭМДЭГЛЭГЭЭ

	Төмөр бетон		Хөнгөн блок
	Тоосгон өрлөгө		Полистрал хавтан дулаалга
			Эрдэст хөвөн дулаалга

Тайлбар:

1. Тус хуудсыг холбогдох хуудсуудтай хамт үзнэ үү.
2. Хэсэглэлүүд /БА-12/ хуудаснаас үз.
3. Хана шалны тодорхойлтыг /БА-13/ үз.
4. Хаалга цонхны түүврийг /БА-14-17/ хуудаснаас үзнэ үү.
5. Гадна заслалын ажлыг /БА-01/ хуудсанд дурьдсан болно.

Зөвшөөрөлцсөн		
ББ		Б.Элбэгжаргал
ХАС		Б.Нансалмаа
ЦБУ		Т.Наранцэцэг
ХТ,ДГ		Э.Мэнд-Амар
ХД		Б.Одбаяр

	Хөвсгөл аймаг, Галт сум			
	"ЗАСАГ ДАРГЫН ТАМГЫН ГАЗРЫН БАРИЛГА"			
	2-р давхрын байгуулалт			
	Үе шат: А.3			
Архитектор	Ш.Тэнгисболд	ЕГ Шифр: ӨГ/104-41-22	Масштаб: М1:100	Огноо: 2023
Гүйцэтгэсэн	Ш.Тэнгисболд	ТГ Шифр:	Зургийн дугаар: БА-04	Хуудас: 39
Шалгасан	Б.Давааням			

# ДЭЭВРИЙН БАЙГУУЛАЛТ

M1 : 100

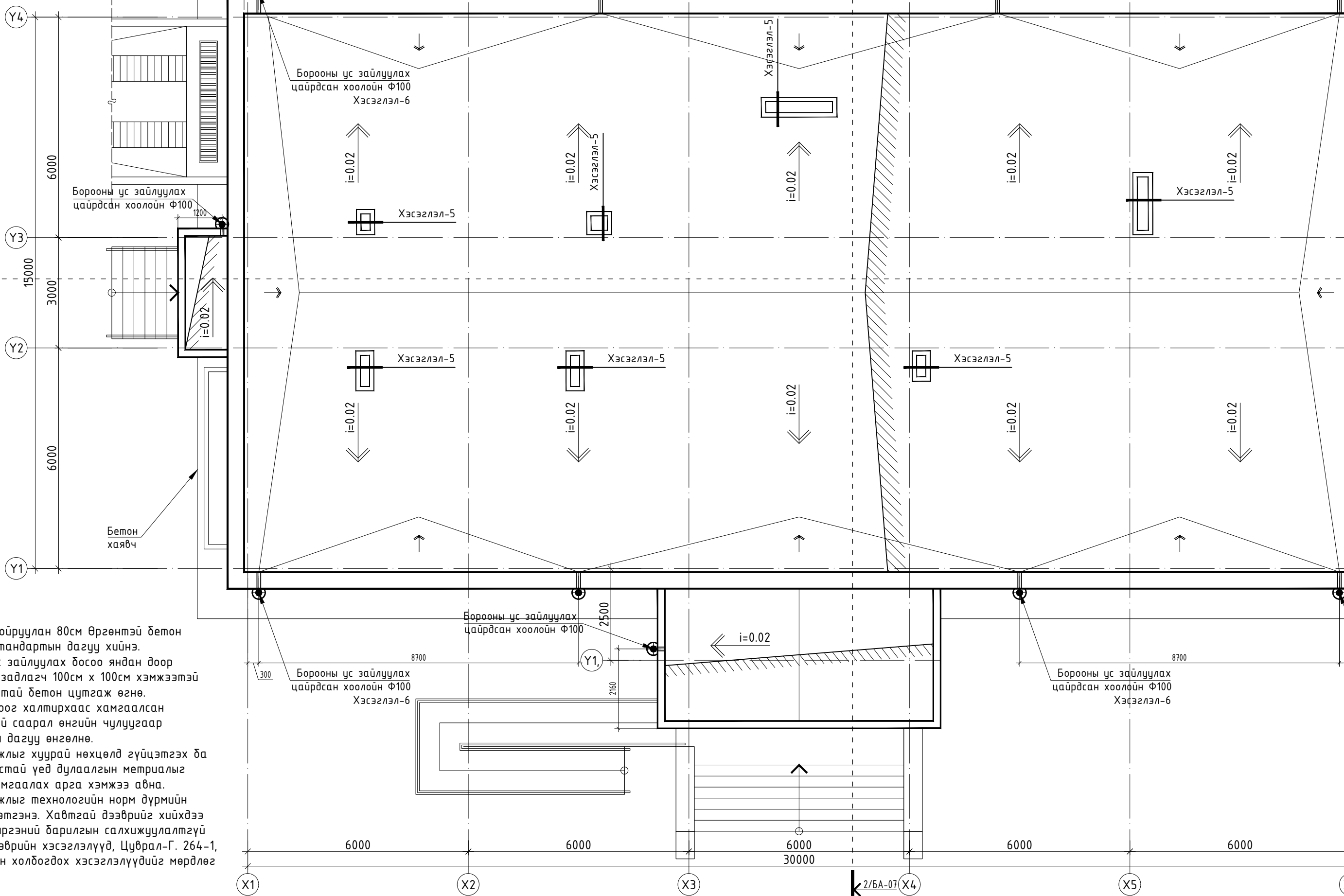
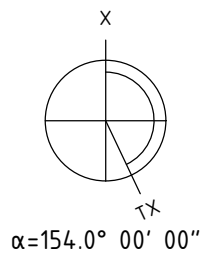

## ТАЙЛБАР;

1. Барилгыг тойруулан 80см өргөнтэй бетон хаявчыг стандартын дагуу хийнэ.
2. Дээврийн ус зайлуулах босоо яндан доор борооны ус задлагч 100см x 100см хэмжээтэй 10см зузаантай бетон цутгаж өгнө.
3. Гадна довжоог халтирхаас хамгаалсан гадаргуутай саарал өнгийн чулуугаар стандартын дагуу өнгөлнө.
4. Дээврийн ажлыг хуурай нөхцөлд гүйцэтгэх ба хур тунадастай үед дулаалгын материалыг чийгнээс хамгаалах арга хэмжээ авна. Дээврийн ажлыг технологийн норм дүрмийн дагуу гүйцэтгэнэ. Хавтгай дээврийг хийхдээ Орон сууц иргэний барилгын салхижуулалтгүй хавтгай дээврийн хэсэглэлүүд, Цуврал-Г. 264-1, хэвлэл-1-ийн холбогдох хэсэглэлүүдийг мөрдлөг болгоно.



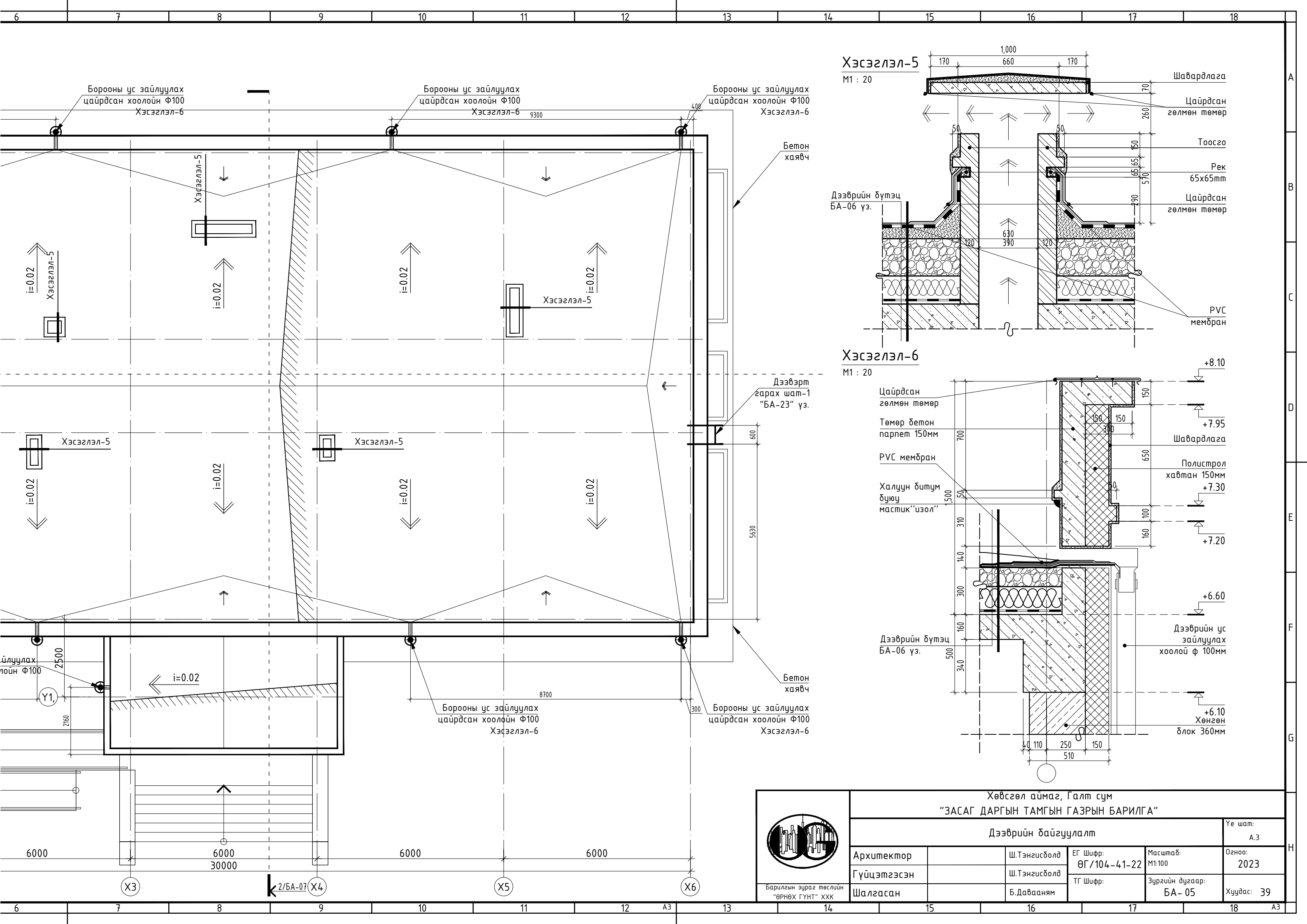

**Хэсэглэл-5**

M1 : 20

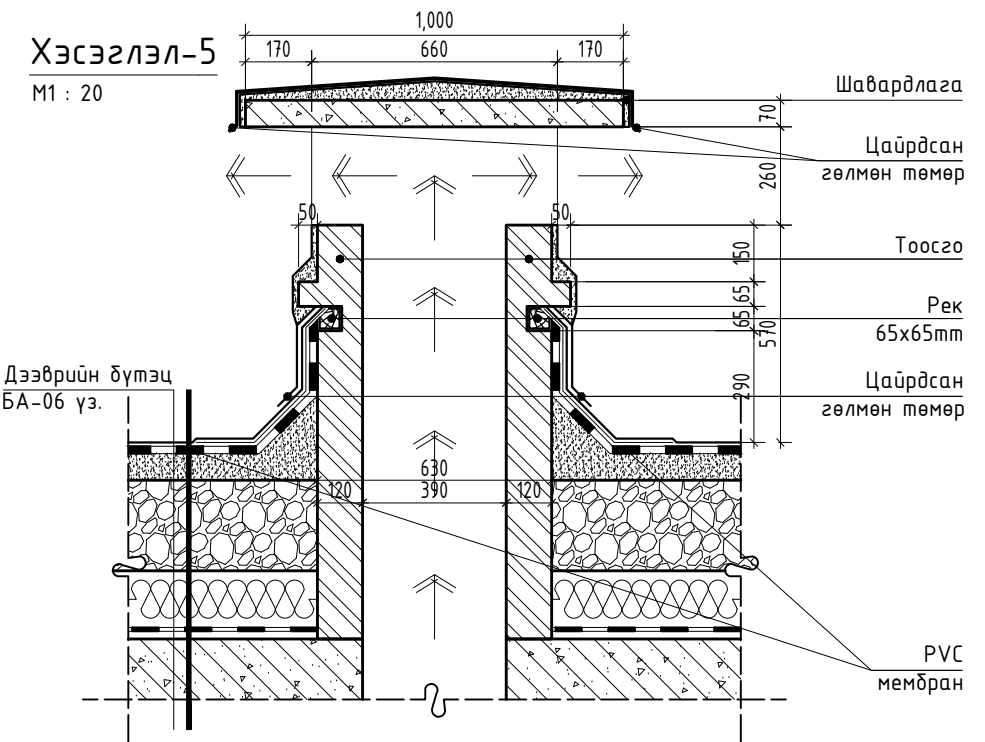

**Хэсэглэл-6**

M1 : 20

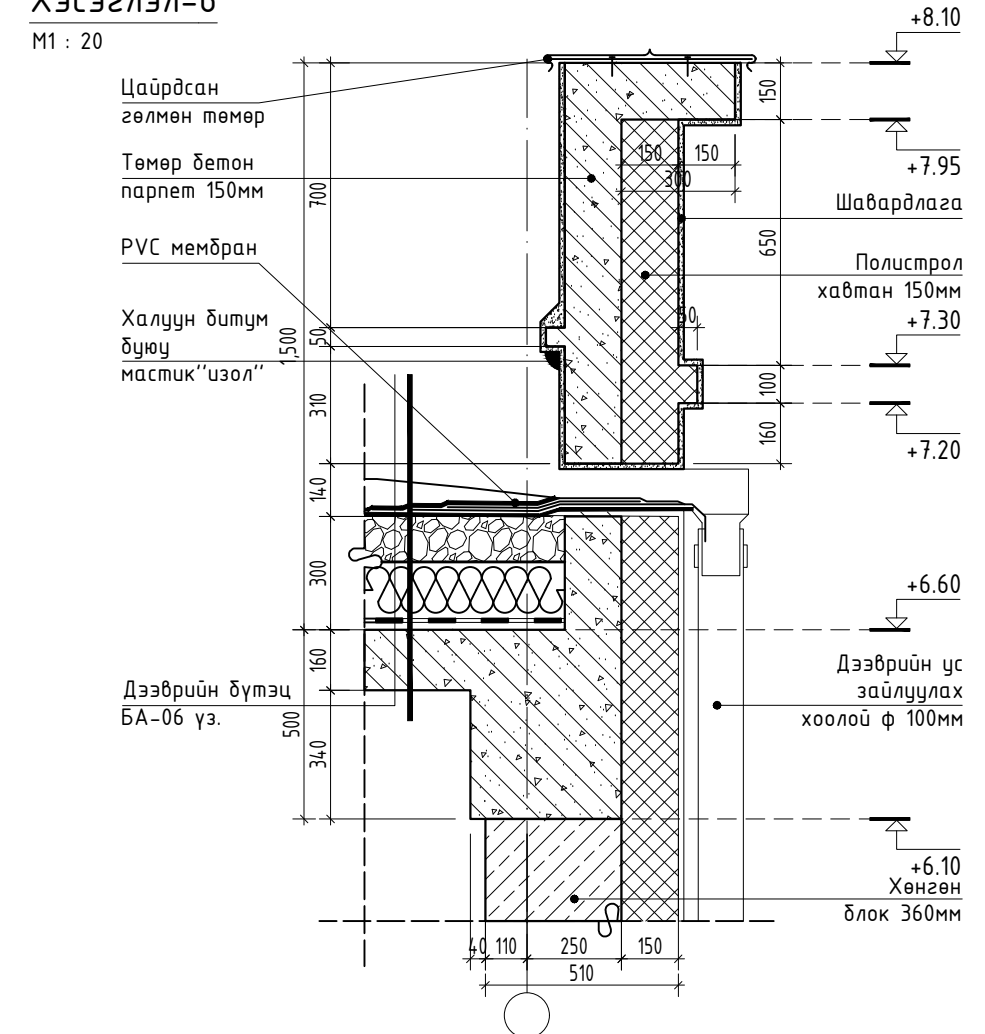

Хөвсгөл аймаг, Галт сум					
<b>"ЗАСАГ ДАРГЫН ТАМГЫН ГАЗРЫН БАРИЛГА"</b>					
Дээврийн байгуулалт					Үе шат: А.3
Архитектор	Ш.Тэнгисболд	ЕГ Шифр: ӨГ/104-41-22	Масштаб: M1:100	Огноо: 2023	
Гүйцэтгэсэн	Ш.Тэнгисболд	ТГ Шифр:	Зургийн дугаар: БА-05	Хуудас: 39	
Шалгасан	Б.Давааням				



Барилгын зураг төслийн  
"ӨРНӨХ ГҮНТ" ХХК

# Огтлол 1-1

М1 : 100

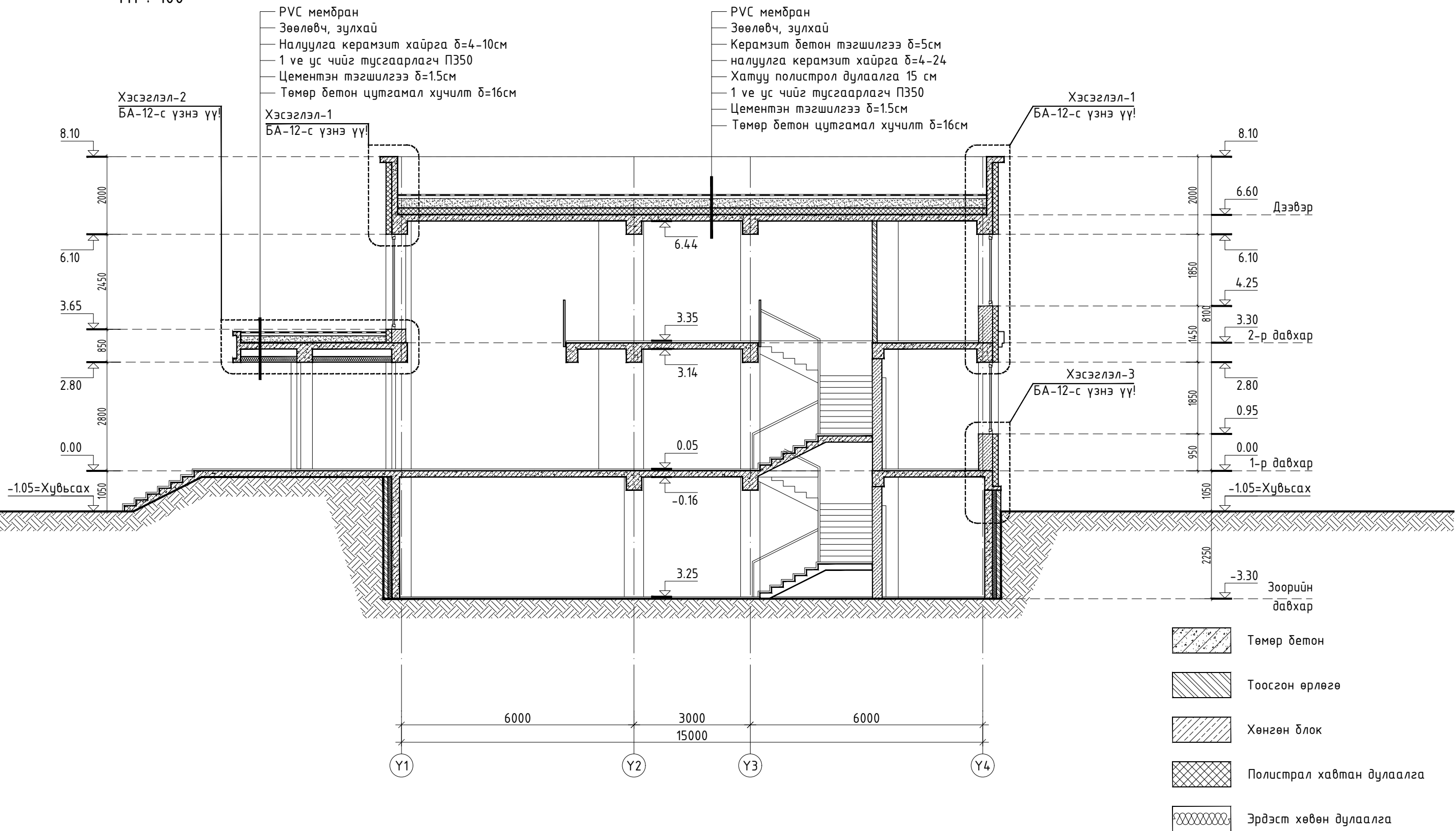

## Тайлбар;

1. Байгуулалтын зургийг /БА-02-04/ хуудаснаас үз.
2. Хэсэглэлүүд /БА-12/ хуудаснаас үз.
3. Хаалга цонхны түүврийг /БА-14-17/ хуудаснаас үзнэ үү.
4. Гадна довжооны хэсэгчилсэн байгуулалт, ТХИ-ий налуу замын байгуулалтыг /БА-22-25/ хуудаснаас үз.

## Зөвшөөрөлцсөн

ББ	Б.Элбэгжаргал
ХАС	Б.Нансалмаа
ЦБУ	Т.Наранцэцэг
ХТ,ДГ	Э.Мэнд-Амар
ХД	Б.Одбаяр



Барилгын зураг төслийн  
"ӨРНӨХ ГҮНТ" ХХК

Хөвсгөл аймаг, Галт сум  
"ЗАСАГ ДАРГЫН ТАМГЫН ГАЗРЫН БАРИЛГА"

Огтлол 2-2				Үе шат: А.3
Архитектор	Ш.Тэнгисболд	ЕГ Шифр: ӨГ/104-41-22	Масштаб: М1:100	Огноо: 2023
Гүйцэтгэсэн	Ш.Тэнгисболд	ТГ Шифр:	Зургийн дугаар: БА-06	Хуудас: 39
Шалгасан	Б.Давааням			

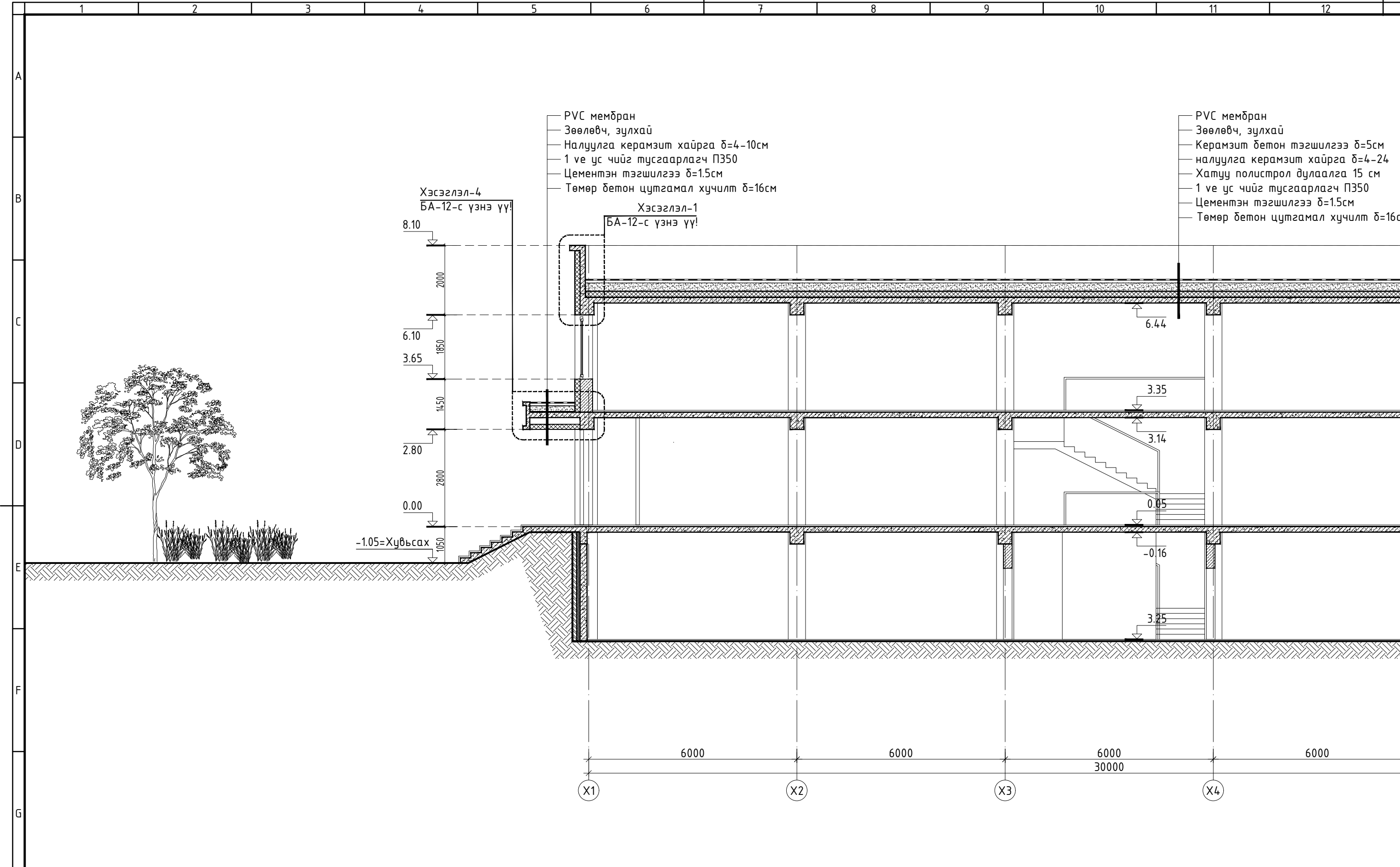

PVC мембран  
 Зөөлөвч, зулхай  
 Налуулга керамзит хайрга  $\delta=4-10\text{см}$   
 1 ве ус чийг тусгаарлагч П350  
 Цементэн тэгшилгээ  $\delta=1.5\text{см}$   
 Төмөр бетон цутгамал хучилт  $\delta=16\text{см}$

PVC мембран  
 Зөөлөвч, зулхай  
 Керамзит бетон тэгшилгээ  $\delta=5\text{см}$   
 налуулга керамзит хайрга  $\delta=4-24$   
 Хатуу полистрол дулаалга 15 см  
 1 ве ус чийг тусгаарлагч П350  
 Цементэн тэгшилгээ  $\delta=1.5\text{см}$   
 Төмөр бетон цутгамал хучилт  $\delta=16\text{см}$

Хэсэглэл-4  
БА-12-с үзнэ үү!

Хэсэглэл-1  
БА-12-с үзнэ үү!

Тайлбар;

1. Байгуулалтын зургийг /БА-02-04/ хуудаснаас үз.
2. Хэсэглэлүүд /БА-12/ хуудаснаас үз.
3. Хаалга цонхны түүврийг /БА-14-17/ хуудаснаас үзнэ үү.
4. Гадна довжооны хэсэгчилсэн байгуулалт, ТХИ-ий налуу замын байгуулалтыг /БА-22-25/ хуудаснаас үз.

Зөвшөөрөлцсөн

ББ		Б.Э
ХАС		Б.Н
ЦБУ		Т.Н
ХТ,ДГ		Э.М
ХД		Б.О

Н  
лхай  
ерэмзит хайрга δ=4-10см  
е тусгаарлагч П350  
эгшилгээ δ=1.5см  
н цутгамал хучилт δ=16см  
Хэсэглэл-1  
12-с үзнэ үү!

— PVC мембран  
— Зөөлөвч, зулхай  
— Керамзит бетон тэгшилгээ δ=5см  
— налуулга керамзит хайрга δ=4-24  
— Хатуу полистрол дулаалга 15 см  
— 1 ве ус чийг тусгаарлагч П350  
— Цементэн тэгшилгээ δ=1.5см  
— Төмөр бетон цутгамал хучилт δ=16см

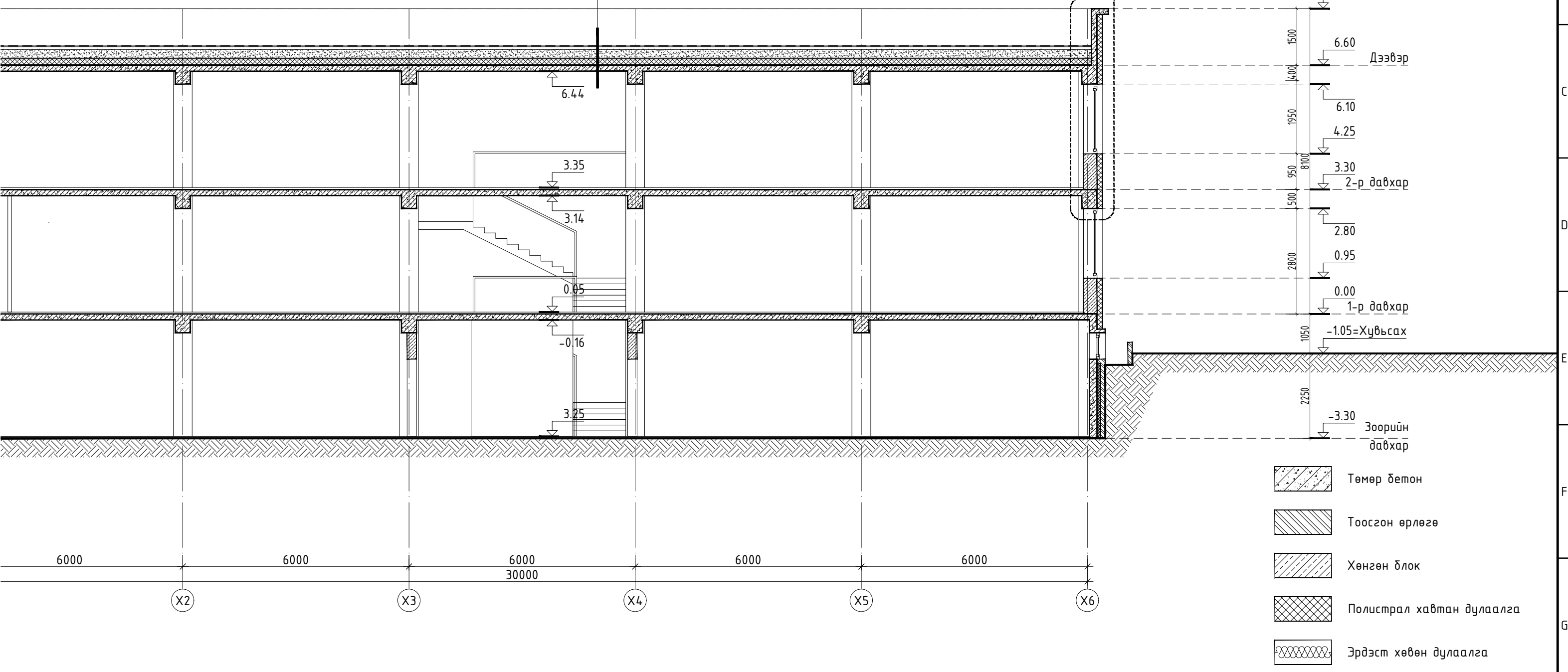

- Тайлбар;
1. Байгуулалтын зургийг /БА-02-04/ хуудаснаас үз.
  2. Хэсэглэлүүд /БА-12/ хуудаснаас үз.
  3. Хаалга цонхны түүврийг /БА-14-17/ хуудаснаас үзнэ үү.
  4. Гадна довжооны хэсэгчилсэн байгуулалт, ТХИ-ий налуу замын байгуулалтыг /БА-22-25/ хуудаснаас үз.

Зөвшөөрөлцсөн		
ББ		Б.Элбэгжаргал
ХАС		Б.Нансалмаа
ЦБУ		Т.Наранцэцэг
ХТ,ДГ		Э.Мэнд-Амар
ХД		Б.Одбаяр



Хөвсгөл аймаг, Галт сум "ЗАСАГ ДАРГЫН ТАМГЫН ГАЗРЫН БАРИЛГА"					
Огтлол 2-2					Үе шат: А.3
Архитектор		Ш.Тэнгисболд	ЕГ Шифр: ӨГ/104-41-22	Масштаб: М1:100	Огноо: 2023
Гүйцэтгэсэн		Ш.Тэнгисболд	ТГ Шифр:	Зургийн дугаар: БА-07	Хуудас: 39
Шалгасан		Б.Давааням			



# НҮҮР ТАЛ /ТЭНХЛЭГ Х1-Х6/

M1 : 100

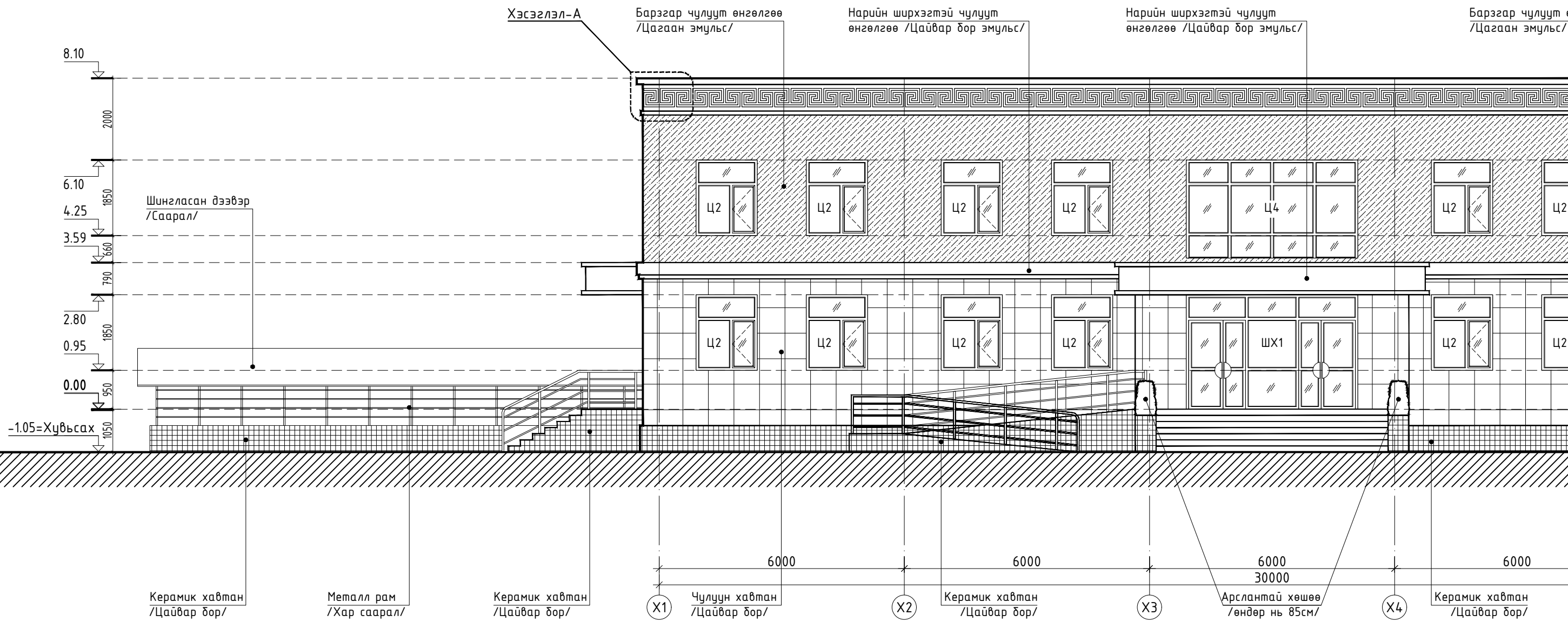

Керамик хавтан /Цайвар бор/

Металл рам /Хар саарал/

Керамик хавтан /Цайвар бор/

Чулуун хавтан /Цайвар бор/

Керамик хавтан /Цайвар бор/

Арслантай хөшөө /өндөр нь 85см/

Керамик хавтан /Цайвар бор/

Хэсэглэл-А  
M1 : 20

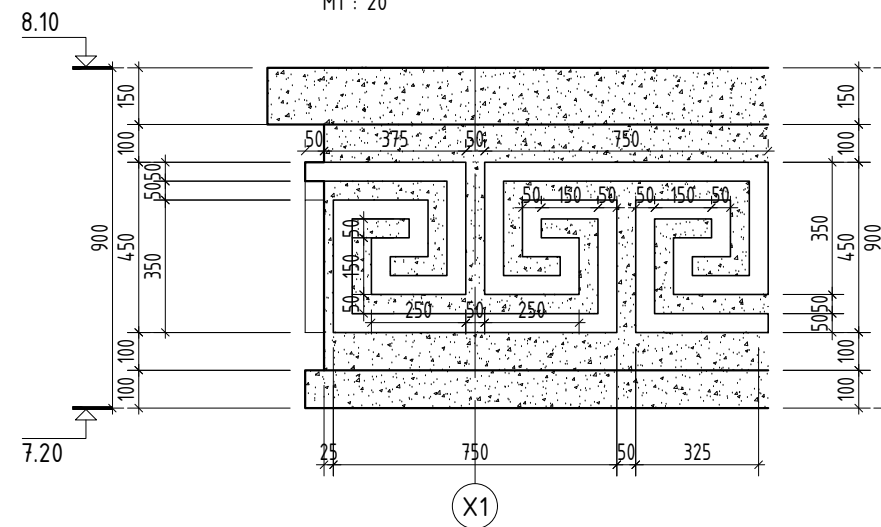

Хэсэглэл-Б  
M1 : 20

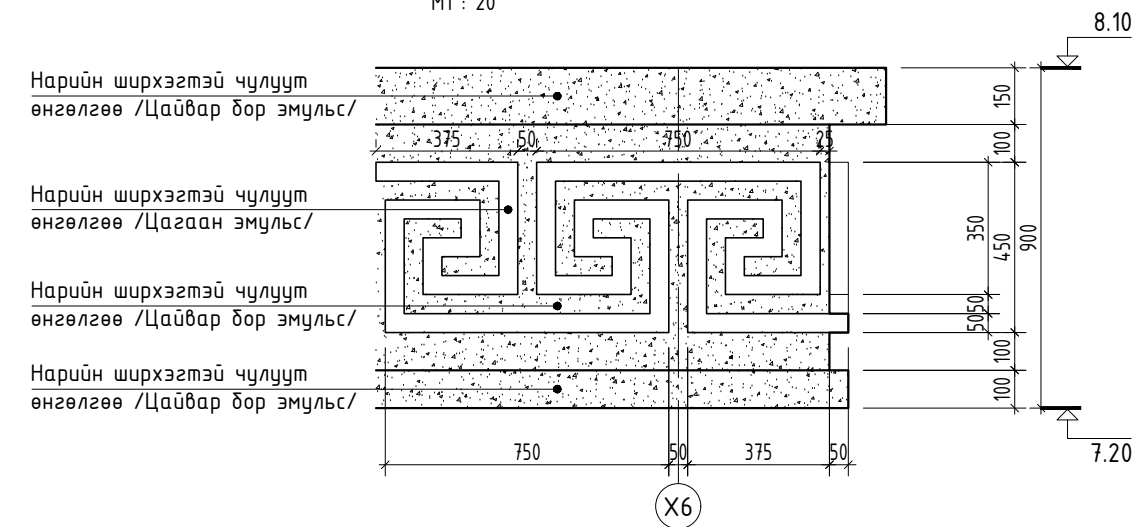

Тайлбар;

1. Байгуулалтын зургийг /БА-02-04/ хуудаснаас үз.
2. Хэсэглэлүүд /БА-12/ хуудаснаас үз.
3. Хаалга цонхны түүврийг /БА-14-17/ хуудаснаас үзнэ үү.
4. Гадна довжооны хэсэгчилсэн байгуулалт, ТХИ-ий налуу замын байгуулалтыг /БА-22-25/ хуудаснаас үз.
5. Фасадны чулуун өнгөлгөөг /БА-26-27/ хуудаснаас үз.

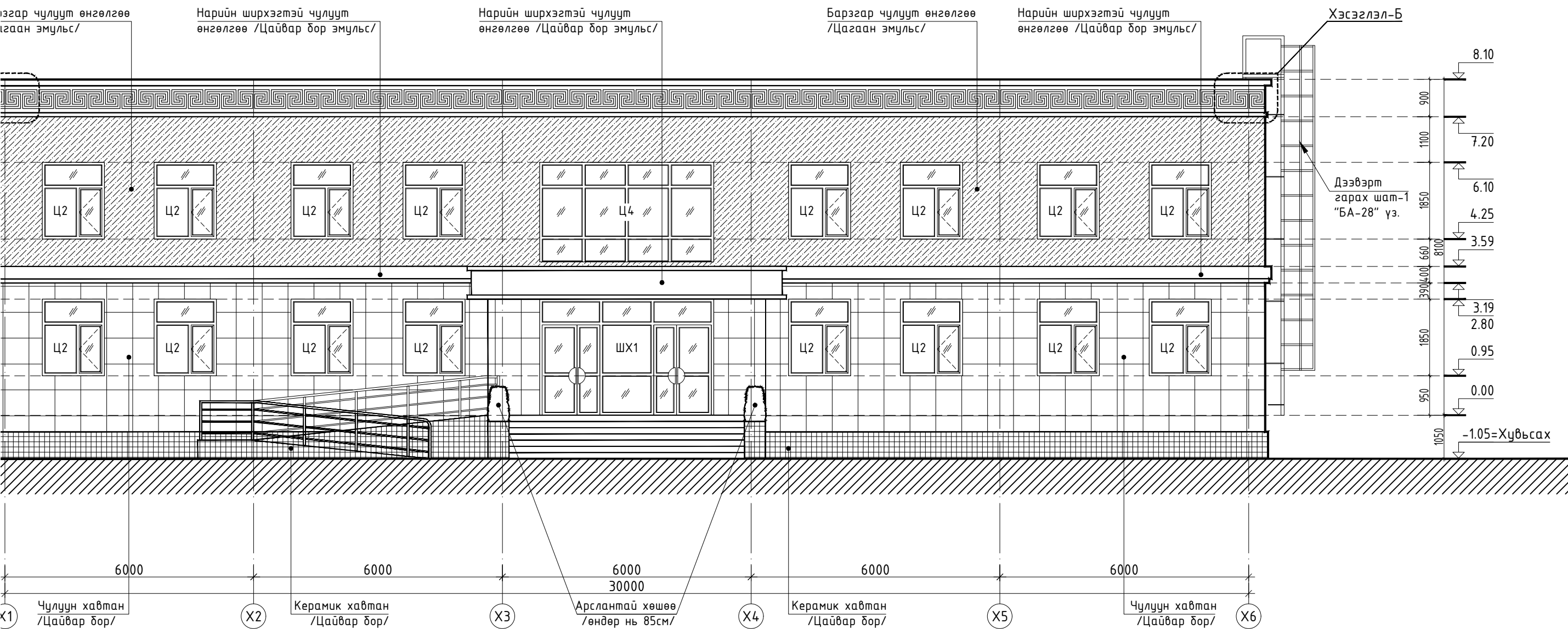

Хэсэглэл-Б  
M1 : 20

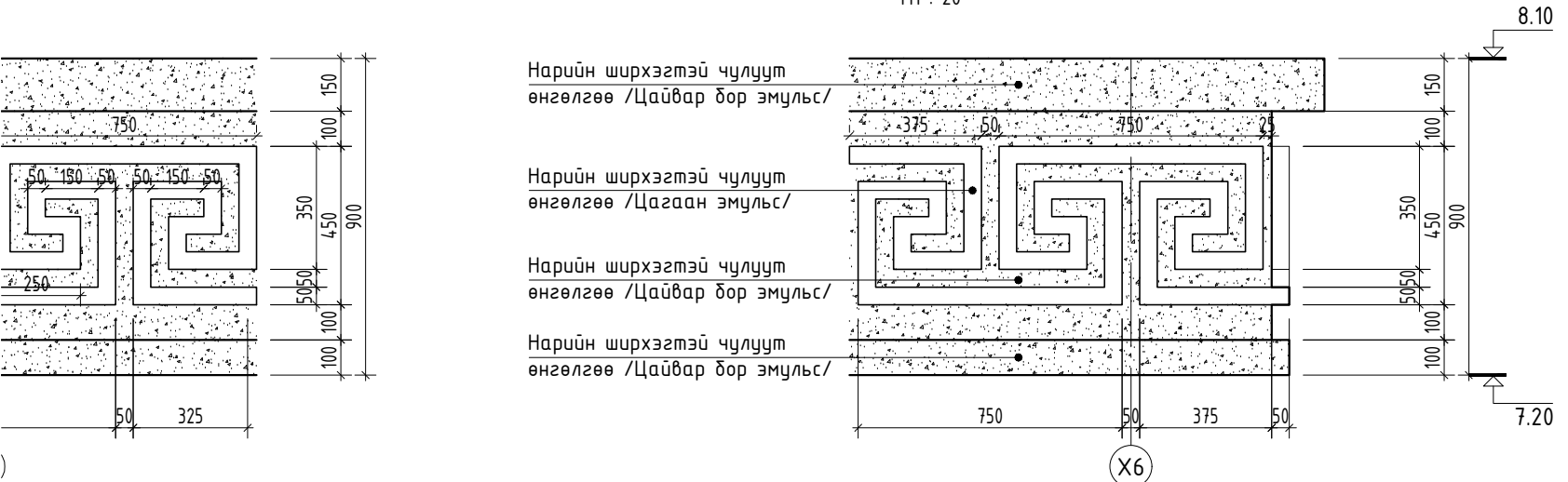

МАТЕРИАЛЫН ТЭМДЭГЛЭГЭЭ

- Барзгар чулуут өнгөлгөө /Цагаан эмүльс/
- Чулуун хавтан /Цайвар дор/
- Нарийн ширхэгтэй чулуут өнгөлгөө /Цайвар дор эмүльс/
- Нарийн ширхэгтэй чулуут өнгөлгөө /Цагаан эмүльс/
- Керамик хавтан /Цайвар дор/
- Цонхны тунгалаг шил

<p>Барилгын зураг төслийн "ӨРНӨХ ГҮНТ" ХХК</p>	Хөвсгөл аймаг, Галт сум			
	"ЗАСАГ ДАРГЫН ТАМГЫН ГАЗРЫН БАРИЛГА"			
	Нүүр тал /тэнхлэг X1-X6/			
Архитектор	Ш.Тэнгисболд	ЕГ Шифр: ӨГ/104-41-22	Масштаб: M1:100	Үе шат: А.3
Гүйцэтгэсэн	Ш.Тэнгисболд	ТГ Шифр:	Зургийн дугаар: БА-08	Огноо: 2023
Шалгасан	Б.Давааням			Хуудас: 39

# НҮҮР ТАЛ /ТЭНХЛЭГ Ү1-Ү6/

M1 : 100

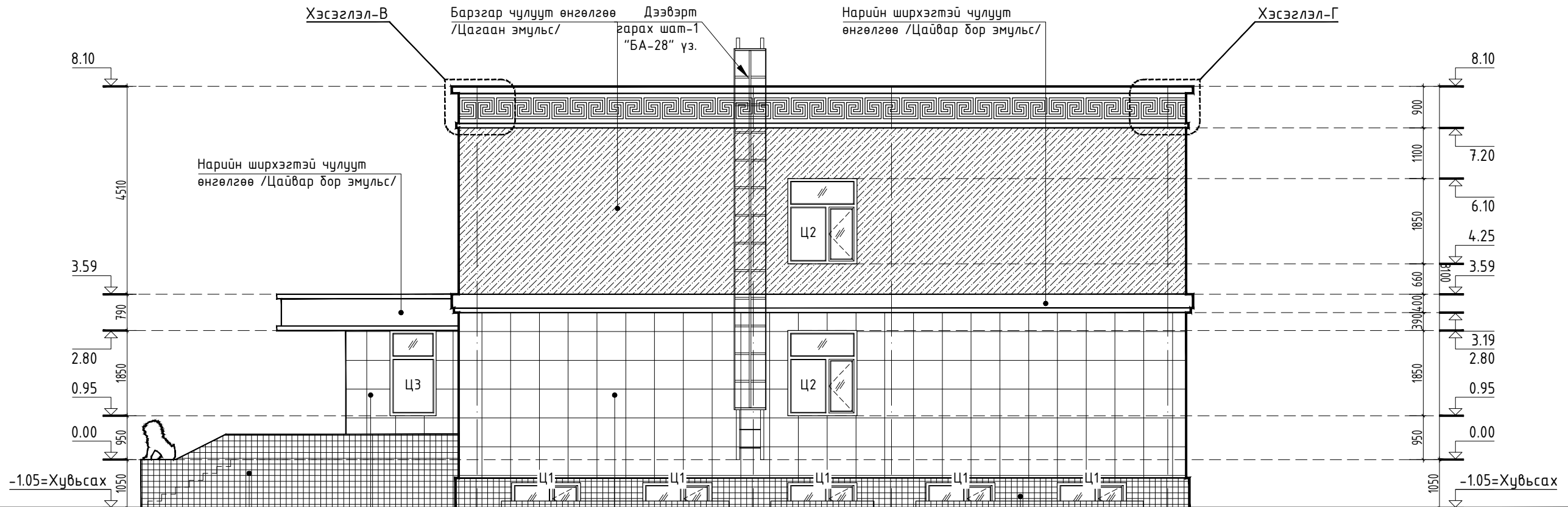

Тайлбар;

1. Байгуулалтын зургийг /БА-02-04/ хуудаснаас үз.
2. Хэсэглэлүүд /БА-12/ хуудаснаас үз.
3. Хаалга цонхны түүврийг /БА-14-17/ хуудаснаас үзнэ үү.
4. Гадна довжооны хэсэгчилсэн байгуулалт, ТХИ-ий налуу замын байгуулалтыг /БА-22-25/ хуудаснаас үз.
5. Фасадны чулуун өнгөлгөөг /БА-26-27/ хуудаснаас үз.

Хэсэглэл-В  
M1 : 20

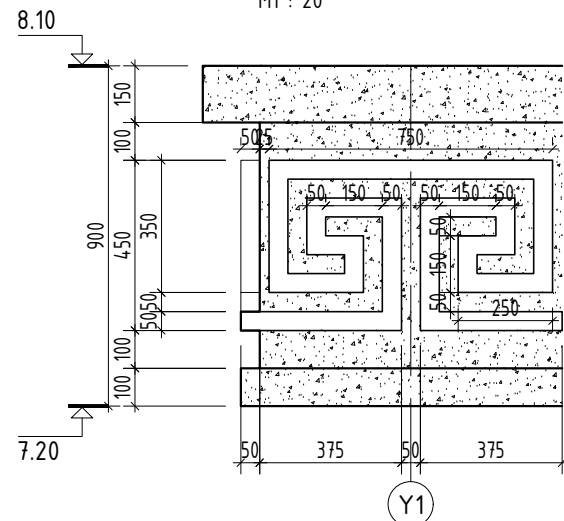

Хэсэглэл-Г  
M1 : 20

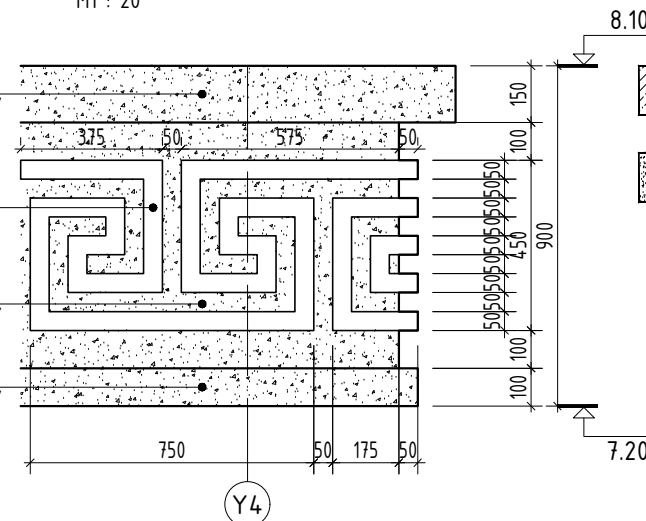

## МАТЕРИАЛЫН ТЭМДЭГЛЭГЭЭ

	Барзгар чулуут өнгөлгөө /Цагаан эмүльс/		Чулуун хавтан /Цайвар дор/		Нарийн ширхэгтэй чулуут өнгөлгөө /Цайвар дор эмүльс/
	Нарийн ширхэгтэй чулуут өнгөлгөө /Цагаан эмүльс/		Керамик хавтан /Цайвар дор/		Цонхны тунгалаг шил

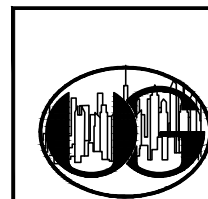

Барилгын зураг төслийн "ӨРНӨХ ГҮНТ" ХХК

Хөвсгөл аймаг, Галт сум  
"ЗАСАГ ДАРГЫН ТАМГЫН ГАЗРЫН БАРИЛГА"

Нүүр тал /тэнхлэг Ү1-Ү4/

Архитектор	Ш.Тэнгисболд	ЕГ Шифр: ӨГ/104-41-22	Масштаб: M1:100	Үе шат: А.3
Гүйцэтгэсэн	Ш.Тэнгисболд	ТГ Шифр:	Зургийн дугаар: БА-09	Огноо: 2023
Шалгасан	Б.Давааням		Хуудас: 39	

# НҮҮР ТАЛ /ТЭНХЛЭГ Х6-Х1/

М1 : 100

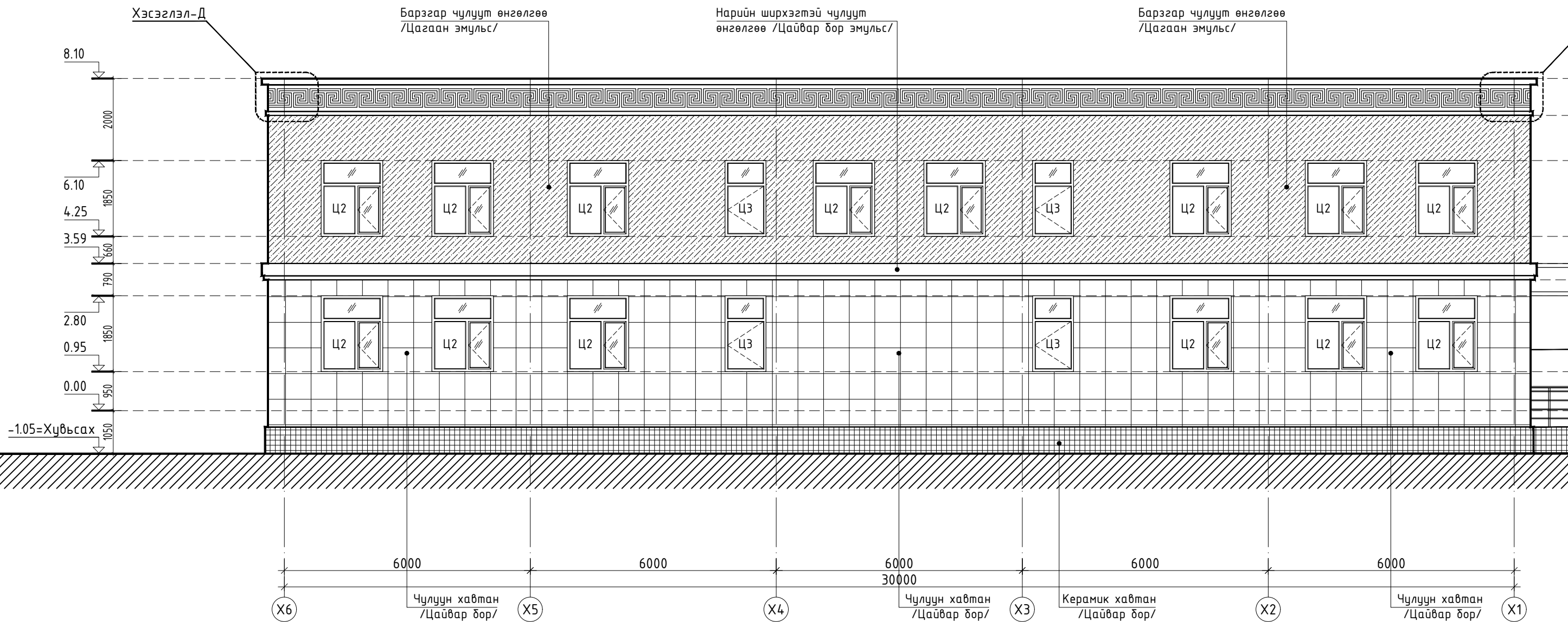

Хэсэглэл-Д  
М1 : 20

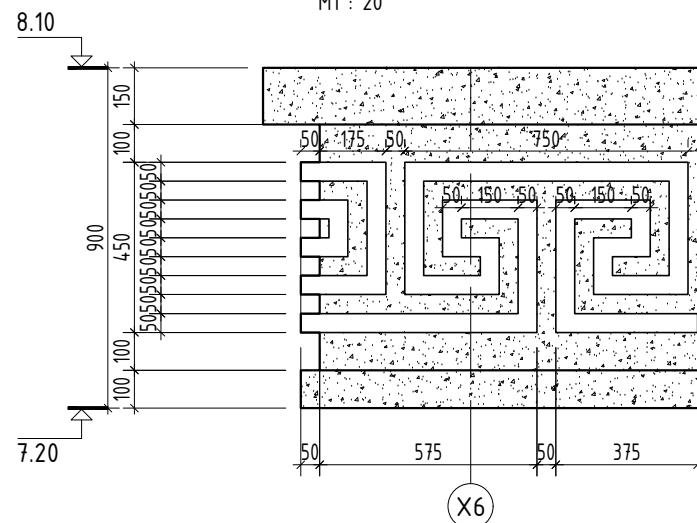

Хэсэглэл-Е  
М1 : 20

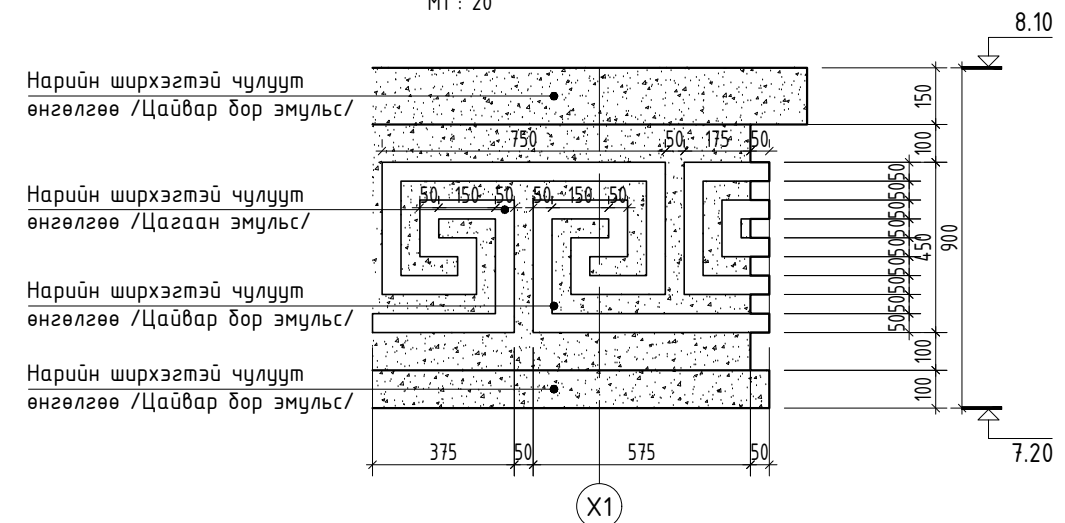

**Тайлбар;**

1. Байгуулалтын зургийг /БА-02-04/ хуудаснаас үз.
2. Хэсэглэлүүд /БА-12/ хуудаснаас үз.
3. Хаалга цонхны түүврийг /БА-14-17/ хуудаснаас үзнэ үү.
4. Гадна довжооны хэсэгчилсэн байгуулалт, ТХИ-ий налуу замын байгуулалтыг /БА-22-25/ хуудаснаас үз.
5. Фасадны чулуун өнгөлгөөг /БА-26-27/ хуудаснаас үз.



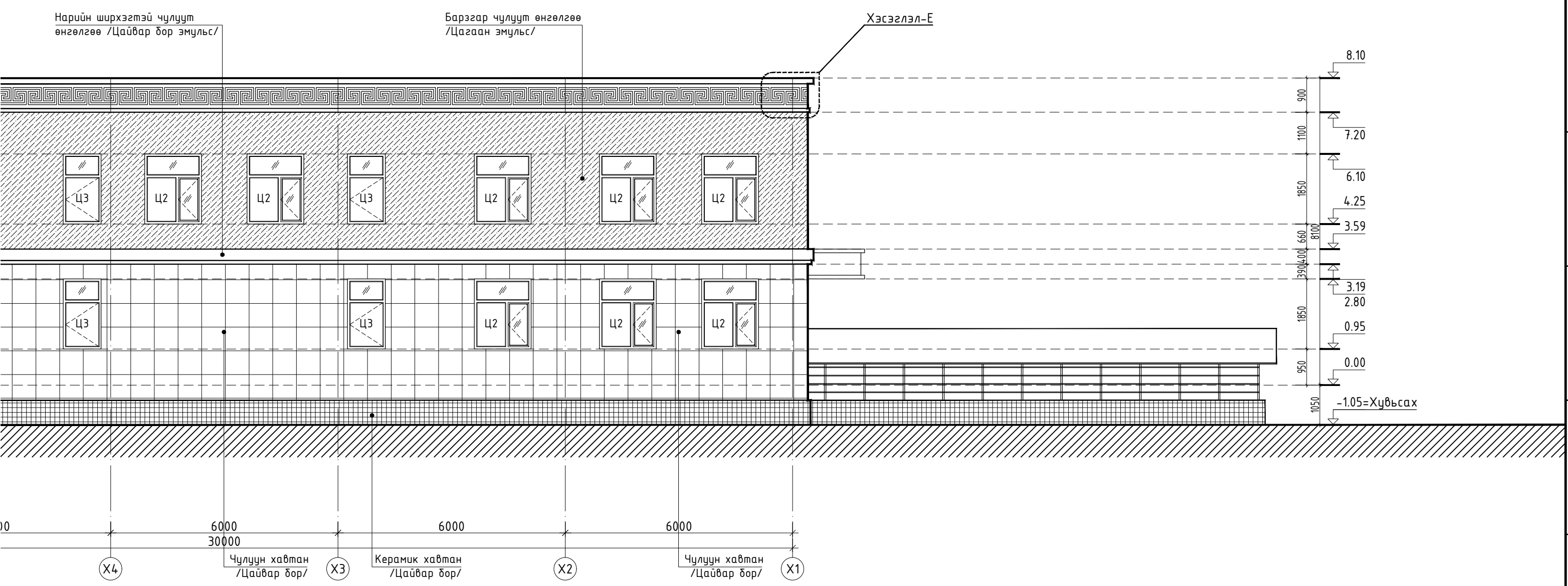

Хэсэглэл-Д  
1:20

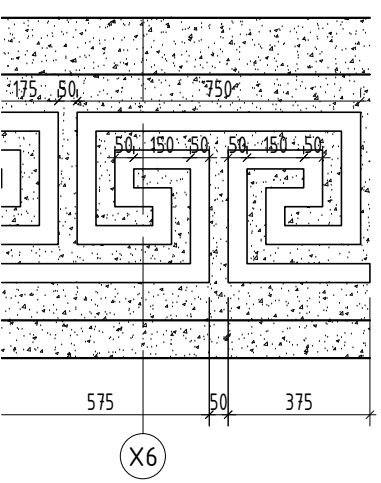

Хэсэглэл-Е  
1:20

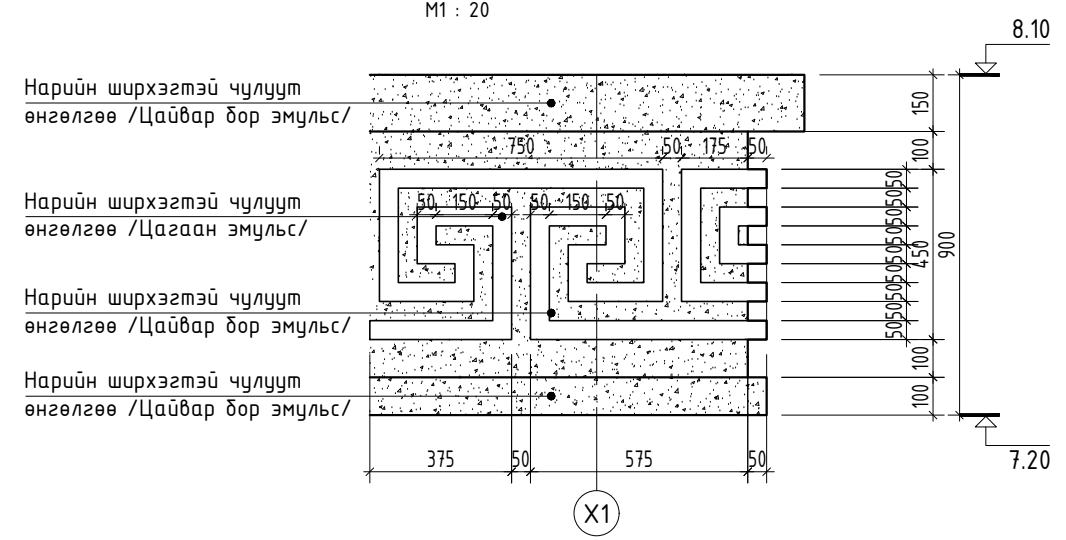

МАТЕРИАЛЫН ТЭМДЭГЛЭГЭЭ

- Барзгар чулуут өнгөлгөө /Цагаан эмүльс/
- Чулуун хавтан /Цайвар дор/
- Нарийн ширхэгтэй чулуут өнгөлгөө /Цайвар дор эмүльс/
- Нарийн ширхэгтэй чулуут өнгөлгөө /Цагаан эмүльс/
- Керамик хавтан /Цайвар дор/
- Цонхны тунгалаг шил

	Хөвсгөл аймаг, Галт сум			
	"ЗАСАГ ДАРГЫН ТАМГЫН ГАЗРЫН БАРИЛГА"			
	Нүүр тал /тэнхлэг Х6-Х1/			
Архитектор	Ш.Тэнгисболд	ЕГ Шифр: ӨГ/104-41-22	Масштаб: М1:100	Үе шат: А.3
Гүйцэтгэсэн	Ш.Тэнгисболд	ТГ Шифр:	Зургийн дугаар: БА-10	Огноо: 2023
Шалгасан	Б.Давааням		Хуудас: 39	

# НҮҮР ТАЛ /ТЭНХЛЭГ Ү6-Ү1/

M1 : 100

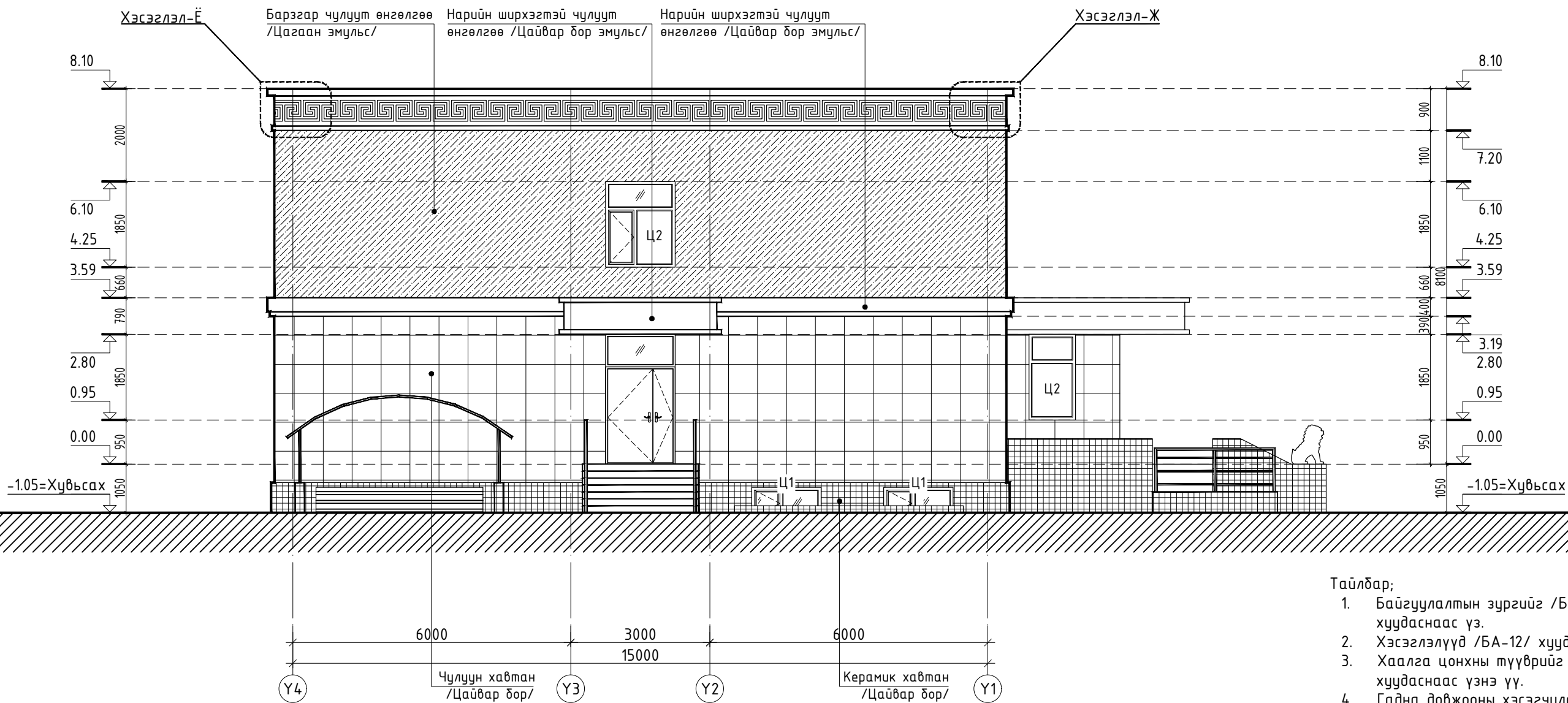

- Тайлбар;
1. Байгуулалтын зургийг /БА-02-04/ хуудаснаас үз.
  2. Хэсэглэлүүд /БА-12/ хуудаснаас үз.
  3. Хаалга цонхны түүврийг /БА-14-17/ хуудаснаас үзнэ үү.
  4. Гадна довжооны хэсэгчилсэн байгуулалт, ТХИ-ий налуу замын байгуулалтыг /БА-22-25/ хуудаснаас үз.
  5. Фасадны чулуун өнгөлгөөг /БА-26-27/ хуудаснаас үз.

Хэсэглэл-Ё  
M1 : 20

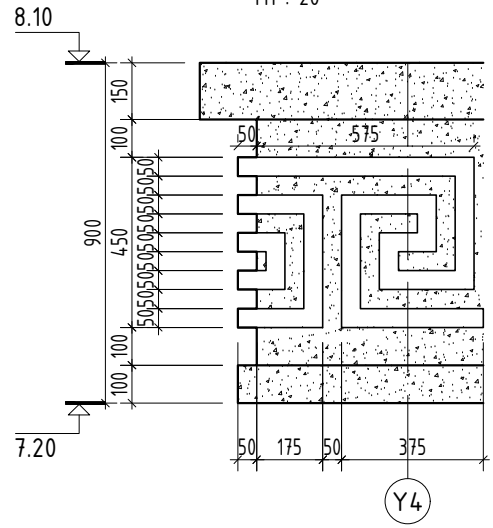

Хэсэглэл-Ж  
M1 : 20

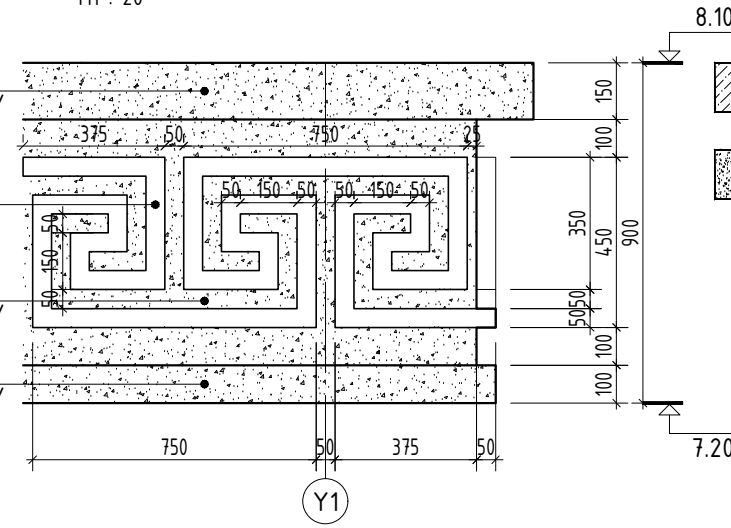

МАТЕРИАЛЫН ТЭМДЭГЛЭГЭЭ

- |  |  |  |                             |  |  |
|--|--|--|-----------------------------|--|--|
|  | Барзгар чулуут өнгөлгөө /Цагаан эмүльс/          |  | Чулуун хавтан /Цайвар дор/  |  | Нарийн ширхэгтэй чулуут өнгөлгөө /Цайвар дор эмүльс/ |
|  | Нарийн ширхэгтэй чулуут өнгөлгөө /Цагаан эмүльс/ |  | Керамик хавтан /Цайвар дор/ |  | Цонхны тунгалаг шил                                  |

	Хөвсгөл аймаг, Галт сум "ЗАСАГ ДАРГЫН ТАМГЫН ГАЗРЫН БАРИЛГА"				Үе шат: А.3
	Нүүр тал /тэнхлэг Ү4-Ү1/				Огноо: 2023
Архитектор	Ш.Тэнгисболд	ЕГ Шифр: ӨГ/104-41-22	Масштаб: M1:100	Зургийн дугаар: БА-11	Хуудас: 39
Гүйцэтгэсэн	Ш.Тэнгисболд	ТГ Шифр:			
Шалгасан	Б.Давааням				

Барилгын зураг төслийн "ӨРНӨХ ГҮНТ" ХХК

Хэсэглэл-1

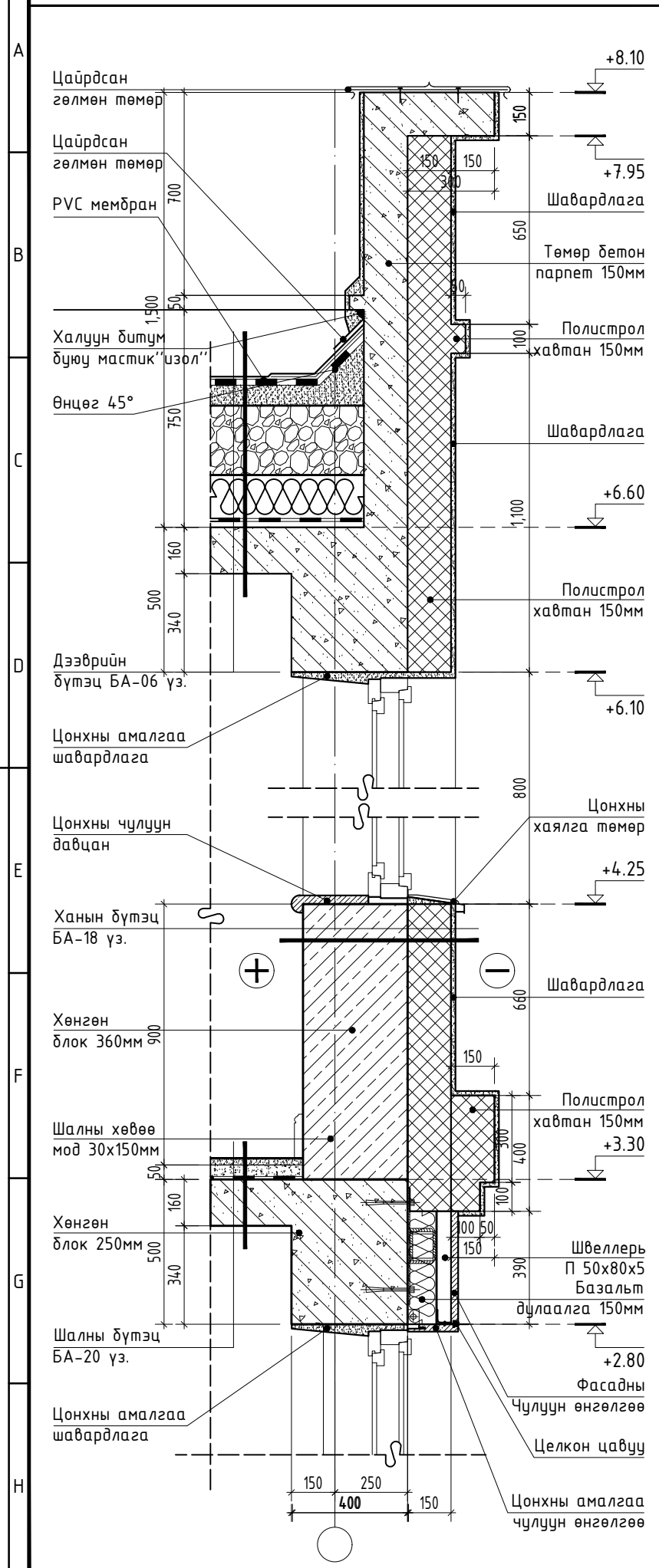

Хэсэглэл-2

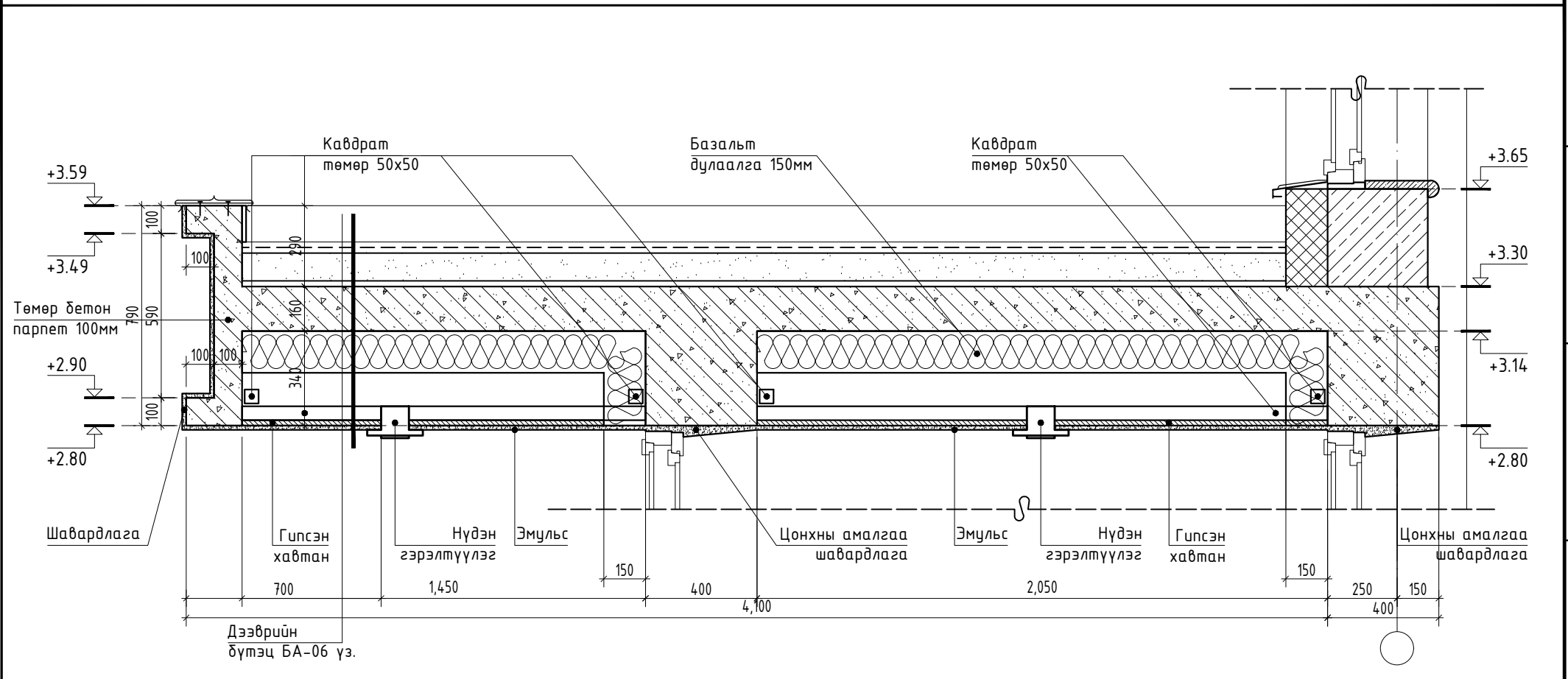

Хэсэглэл-3

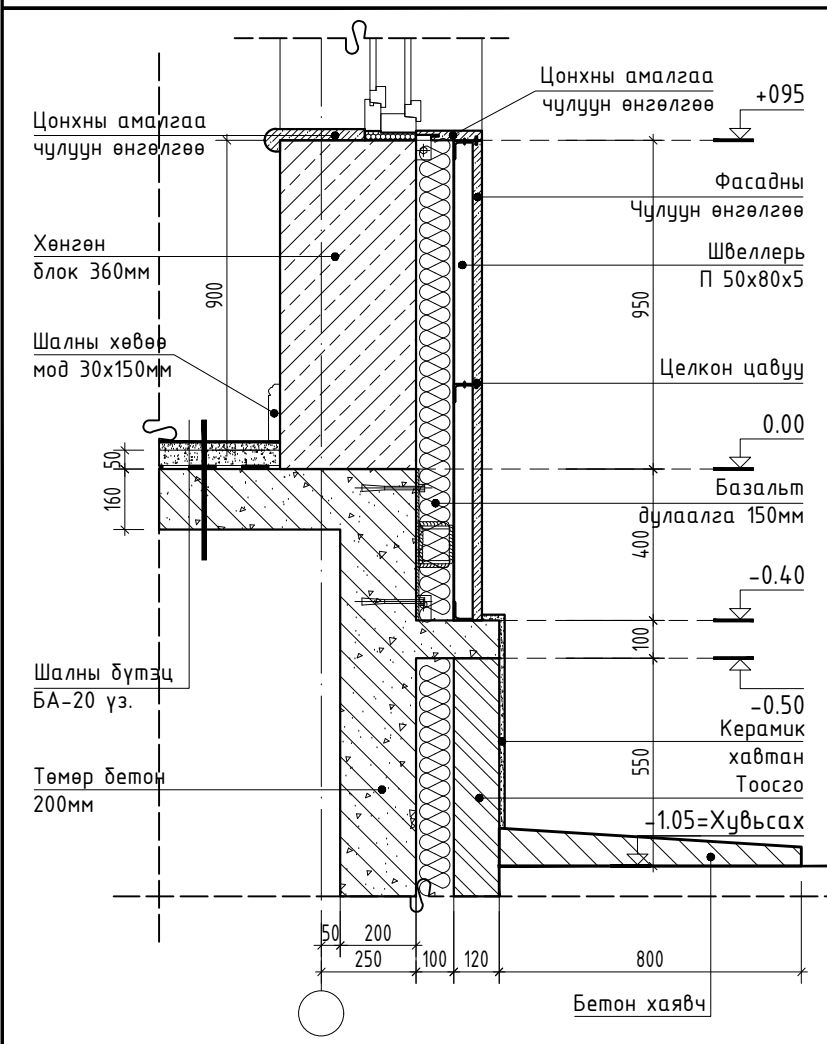

Хэсэглэл-4

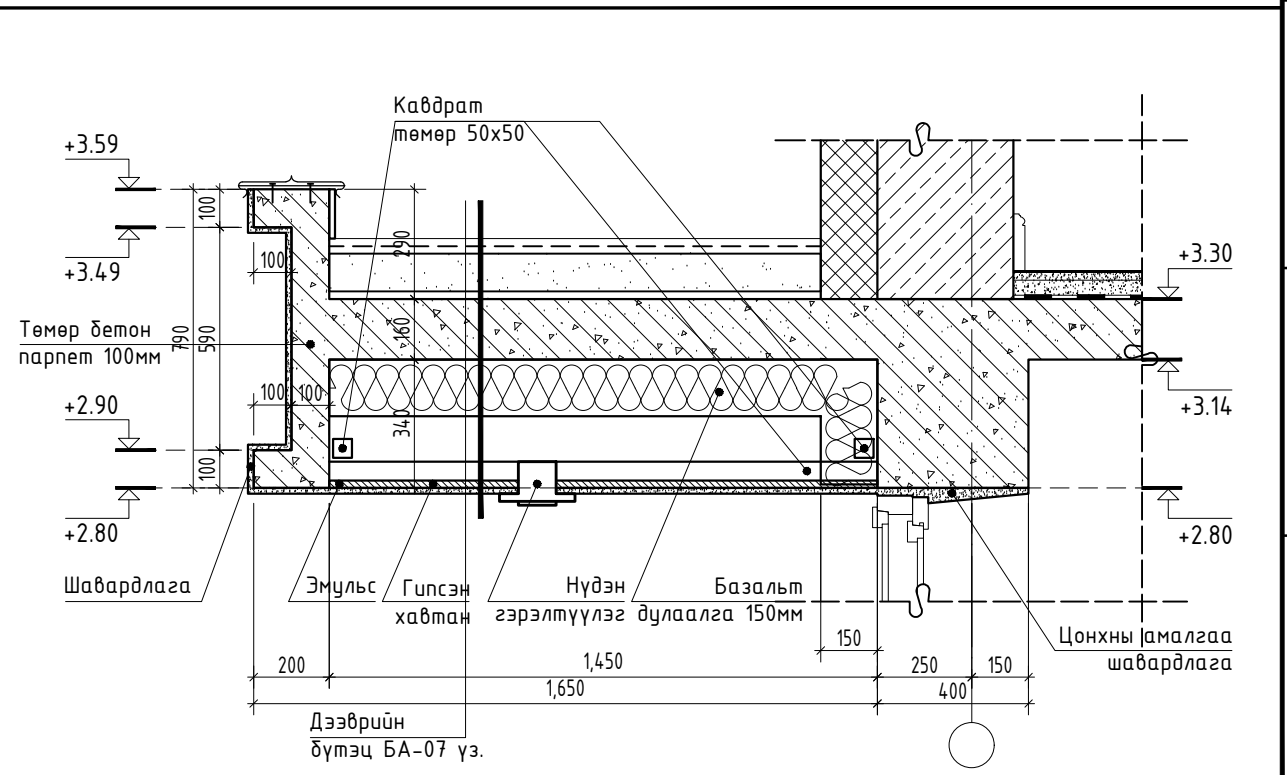

Хөвсгөл аймаг, Галт сум "ЗАСАГ ДАРГЫН ТАМГЫН ГАЗРЫН БАРИЛГА"				
Хэсэглэлүүд				
Архитектор	Ш.Тэнгисболд	ЕГ Шифр: ӨГ/104-41-22	Масштаб: М1:20	Үе шат: А.3
Гүйцэтгэсэн	Ш.Тэнгисболд	ТГ Шифр:	Зургийн дугаар: БА-12	Огноо: 2023
Шалгасан	Б.Давааням			Хуудас: 32



Барилгын зураг төслийн  
"ӨРНӨХ ГҮНТ" ХХК

Шалны түүвэр, модорхойлолт М1:10				Гадна ханын модорхойлолт М1:20				
Шалны төрөл	Шалны схем	Шалны элементийн өгөгдлүүд (нэр, зузаан, шалны дэвсгэр үе) мм	Хэрэглээ	Д/Д	Ханын схем хэсэглэл	Ханын бүтэц		
1		<ul style="list-style-type: none"> <li>-Резин будаг</li> <li>-Тэгшлэгээтэй бетон шал - 50мм</li> <li>-Ус тусгаарлагч 3 үе гидроизол</li> <li>-Хар тосон түрхлэг, битум - 8мм</li> <li>-Төмөр бетон цутгамал хучилт - 160мм</li> <li>-Хатуу полистрол хавтан - 200мм</li> <li>-Нягтруулсан хөрс</li> </ul>	Зоорийн давхрын	1		<ul style="list-style-type: none"> <li>-Өнгөлгөө</li> <li>-Шавардлага 20мм.</li> <li>-Төмөр бетон 200мм.</li> <li>-Базальт дулаалга δ=100мм.</li> <li>-Тоосго 120мм.</li> <li>-Ус чийгнээс тусгаарлагч</li> </ul>	Зоорийн давхрын Ханын хэсэглэл	
2		<ul style="list-style-type: none"> <li>-Хулдаас</li> <li>-Тэгшлэгээтэй бетон шал -50мм</li> <li>-Ус тусгаарлагч 3 үе гидроизол</li> <li>-Хар тосон түрхлэг, битум - 8мм</li> <li>-Төмөр бетон цутгамал хучилт - 160мм</li> <li>-Хатуу полистрол хавтан - 200мм</li> <li>-Нягтруулсан хөрс</li> </ul>	Зоорийн давхрын					
3		<ul style="list-style-type: none"> <li>-Зохиомол чулуу d=20мм</li> <li>-Барьцалдуулагч цем. зуурмаг d=10мм</li> <li>-Тэгшлэгээтэй бетон шал -50мм</li> <li>-Ус тусгаарлагч 3 үе гидроизол</li> <li>-Хар тосон түрхлэг, битум - 8мм</li> <li>-Төмөр бетон цутгамал хучилт - 160мм</li> <li>-Хатуу полистрол хавтан - 200мм</li> <li>-Нягтруулсан хөрс</li> </ul>	Зоорийн давхрын					
4		<ul style="list-style-type: none"> <li>-Зохиомол чулуу d=20мм</li> <li>-Барьцалдуулагч цем. зуурмаг d=10мм</li> <li>-Багсармал 50мм</li> <li>-Төмөр бетон цутгамал хучилт 160мм</li> </ul>	1-2-р давхрын					
5		<ul style="list-style-type: none"> <li>-Керамик хавтанцар /плита/, - 10мм</li> <li>-Барьцалдуулагч цем. зуурмаг - 20мм</li> <li>-Багсармал 50мм</li> <li>-Ус тусгаарлагч 2 үе хар цаас</li> <li>-Төмөр бетон цутгамал хучилт 160мм</li> </ul>	1-р давхрын					
6		<ul style="list-style-type: none"> <li>-Паркет</li> <li>-Зөөлөвч, зулхай</li> <li>-Цементэн тэгшилгээ - 20мм</li> <li>-Багсармал - 50мм</li> <li>-Төмөр бетон цутгамал хучилт - 160мм</li> </ul>	1-2-р давхрын					
Хамар ханын түүвэр, модорхойлолт М1:25								
Хананы төрөл	Хананы схем	Хананы элементийн өгөгдлүүд (нэр, зузаан, шалны дэвсгэр үе) мм	Хэрэглээ	3		<ul style="list-style-type: none"> <li>-Өнгөлгөө</li> <li>-Шавардлага 20мм.</li> <li>-Хөнгөн блок 360мм.</li> <li>-Дулаалга; хөвсөн полистрол δ=150мм.</li> <li>-Шавардлага 20мм.</li> <li>-Цагаан өнгийн фактуртай гадна фасадны эмульс</li> </ul>	2-р давхрын Ханын хэсэглэл	
1		<ul style="list-style-type: none"> <li>Замаск шавардлага</li> <li>Сайж, шавардлага d=1.5см</li> <li>Тоосго d=12см</li> <li>Сайж, шавардлага d=1.5см</li> <li>Замаск шавардлага</li> </ul>	Өрөө тусгаарласан хамар хана					
2		<ul style="list-style-type: none"> <li>Керамик хавтан d=1.5см</li> <li>Сайж, шавардлага d=1.5см</li> <li>Тоосго d=12см</li> <li>Сайж, шавардлага d=1.5см</li> </ul>	АЦӨрөө, угаалгын доторхи хамар хана болон тэдгээрийн хоорондох хамар хана					
3		<ul style="list-style-type: none"> <li>Замаск шавардлага</li> <li>Сайж, шавардлага d=1.5см</li> <li>Блок d=25см</li> <li>Сайж, шавардлага d=1.5см</li> <li>Замаск шавардлага</li> </ul>	Гонх, Шатны хонгил, Узелын өрөө, Холбооны өрөө, Цахилгааны өрөө, хамар хана	<p>Хөвсгөл аймаг, Галт сум "ЗАСАГ ДАРГЫН ТАМГЫН ГАЗРЫН БАРИЛГА"</p> <p>Хана, шалны модорхойлолт</p>			Үе шат: А.3	
						<p>Архитектор Ш.Тэнгисболд ЕГ Шифр: ӨГ/104-41-22</p> <p>Масштаб: М1:20</p> <p>Огноо: 2023</p>		Огноо: 2023
				<p>Барилгын зураг төслийн "ӨРНӨХ ГҮНТ" ХХК</p>		<p>Гүйцэтгэсэн Ш.Тэнгисболд ТГ Шифр:</p> <p>Шалгасан Б.Давааням</p>		Хуудас: 39
						Зургийн дугаар: БА- 13		Хуудас: 39



# ЦОНХНЫ СХЕМ, ТҮҮВЭР

M1 : 100

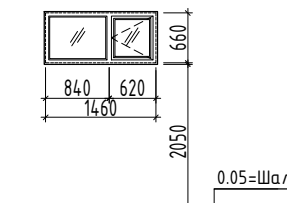
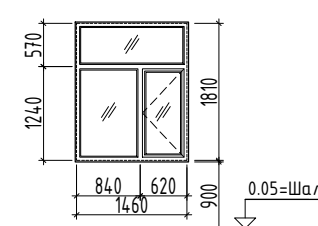
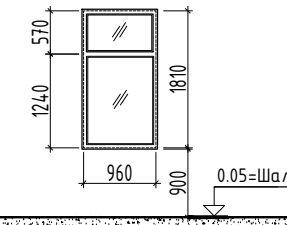
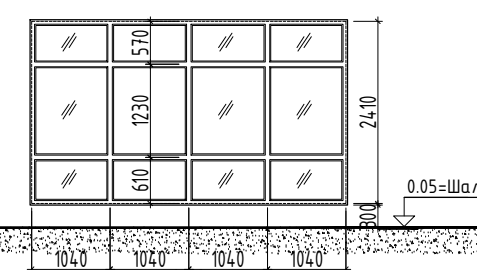
Цонхны марк	Цонхны төрөл	Завгар	Хайрцагны хэмжүү /мм/		Давхрын тоо			Бүгд	Тайлбар
			өргөн	өндөр	Зоорийн давхар	1	2		
Ц-1	Хөнгөн цагаан рамтай цонх		1500	700	7	-	-	7	Гадна хананы Тортой шавардлага хийсэн хэсэгт, Цонхны гадна амалгааг хийхдээ 2см зузаантай, гадна хананы ирмэгээс 3см илүү гарсан маягтай зохиомол чулуун хавтангаар өнгөлнө. Зай завсарыг нь цилконоор битүүжилнэ.
Ц-2	Хөнгөн цагаан рамтай цонх		1500	1850	-	15	18	33	
Ц-3	Хөнгөн цагаан рамтай цонх		1000	1850	-	4	2	6	
Ц-4	Хөнгөн цагаан рамтай цонх		4200	2450	-	-	1	1	

## Тайлбар:

1. Тус хуудсыг холбогдох хуудсуудтай хамт үз.
  2. Мөн БА-02-04 хуудсан дахь байгуулалт, БА-06-07 огтлолын зургүүдтай хамт үзнэ.
  3. Цонхыг 3 давхар шилтэй хөнгөн цагаан рамтай цонхыг схемийн дагуу захиалж угсарна. Завсар зайг шингэн хөөсөөр чигжиж дулаална.
  4. Барилгын цонхыг тус хуудсанд үзүүлсний дагуу стандартын /MNS 5830:2007, 5802:2007 стандартыг хангасан цонхыг хийнэ.
  5. Цонхны тавцанг зориулалтын хуванцар тавцан захиалж угсарна.
- Анхаарах: Үг зурагт үзүүлсэн цонхны схем зураг түүвэр нь зөвхөн бүдүүвч зураг да хаалгыг захиалахдаа газар дээр нь нарийн хэмжээ авч түүвэр хийж захиална.

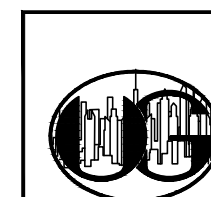

Барилгын зураг төслийн  
"ӨРНӨХ ГҮНТ" ХХК

Хөвсгөл аймаг, Галт сум  
"ЗАСАГ ДАРГЫН ТАМГЫН ГАЗРЫН БАРИЛГА"

Цонхны схем, түүвэр

Үе шат:  
А.3

Архитектор

Гүйцэтгэсэн

Шалгасан

Ш.Тэнгисболд

Ш.Тэнгисболд

Б.Давааням

ЕГ Шифр:  
ӨГ/104-41-22

ТГ Шифр:

Масштаб:  
M1:100

Зургийн дугаар:  
БА-14

Огноо:  
2023

Хуудас: 39

# ШИЛЭН ХАНАНЫ СХЕМ, ТҮҮВЭР

M1 : 100

Шилэн хананы марк	Шилэн хананы төрөл	Зургар	Хайрцагны хэмжүү /мм/		Давхрын тоо			Бүгд	Тайлбар
			өргөн	өндөр	Зоорийн давхар	1	2		
ШХ1	Хөнгөн цагаан рамтай цонх		4200	2750	-	2	-	2	3 давхар шилтэй металл рамтай хийгдэнэ. стандартыг хангасан байх ёстой.
ШХ2	Хөнгөн цагаан рамтай цонх		2600	2750	-	1	-	1	
ШХ3	Хөнгөн цагаан рамтай цонх		4840	2450	-	-	1	1	

Тайлбар;

1. Тус хуудсыг холбогдох хуудсуудтай хамт үз.
2. Мөн БА-02-04 Хуудсан дахь байгуулалт, БА-06-07 огтлолын зургуудтай хамт үзнэ.
3. 3 давхар шилтэй металл саарал рамтай шилэн хананыг схемийн дагуу захиалж угсарна. Завсар зайг цилконоор дитүүмжилнэ.

-Анхаарах: Уг зурагт үзүүлсэн шилэн хананы схем зураг түүвэр нь зөвхөн бүдүүвч зураг ба шилэн хананыг захиалахдаа газар дээр нь нарийн хэмжээ авч түүвэр хийж захиална.

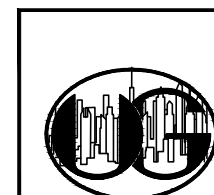

Барилгын зураг төслийн "ӨРНӨХ ГҮНТ" ХХК

Хөвсгөл аймаг, Галт сум				
"ЗАСАГ ДАРГЫН ТАМГЫН ГАЗРЫН БАРИЛГА"				
Шилэн хананы схем, түүвэр				Үе шат: А.3
Архитектор	Ш.Тэнгисболд	ЕГ Шифр: ӨГ/104-41-22	Масштаб: М1:100	Огноо: 2023
Гүйцэтгэсэн	Ш.Тэнгисболд	ТГ Шифр:	Зургийн дугаар: БА- 15	Хуудас: 39
Шалгасан	Б.Давааням			

# ХААЛГАНЫ СХЕМ, ТҮҮВЭР

M1 : 100

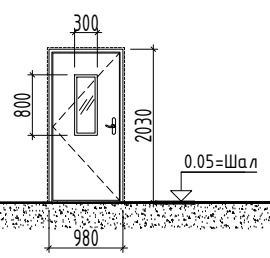
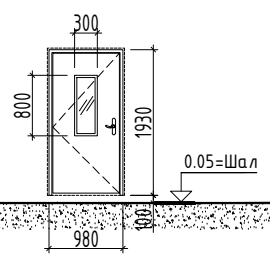
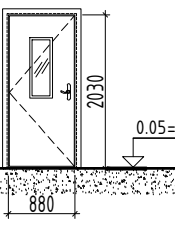
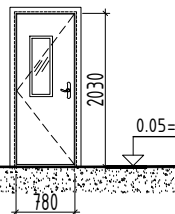
Хаалганы марк	Хаалганы төрөл	Загвар	Хайрцагны хэмжүү /мм/		Давхрын тоо			Бүгд	Тайлбар
			өргөн	өндөр	Зоорийн давхар	1	2		
X1	Төмөр рамтай вакум шиллэгээтэй төмөр хаалга		1020	2050	1	-	-	5	Хаалга нь дитүүмжлэл сайтай, босготой, эвэрдэггүй ган барилтай угаагч цэвэрлэгч ариутгах боломжтой төмөр хаалга байна. Мөн гадна хаалга нь дуулалгатай гадны нөлөөнд тэсвэртэй. MNS 0531:2002 стандарт хангасан байх шаардлагатай.
X2	Төмөр рамтай вакум шиллэгээтэй төмөр хаалга		1020	1950	1	-	-	1	
X3	Төмөр рамтай вакум шиллэгээтэй төмөр хаалга		920	2050	2	3	-	5	
X4	Төмөр рамтай вакум шиллэгээтэй төмөр хаалга		820	2050	4	-	-	4	

Тайлбар;

1. Тус хуудсыг холбогдох хуудсуудтай хамт үз.
2. Мөн БА-02 Хуудсан дахь байгуулалт, БА-06-07 огтлолын зургүүдтай хамт үзнэ.
3. Хаалганы өнгө загварыг захиалагчийн хүсэлтийн дагуу сонгож угсарна. Завсар зайг шингэн хөөсөөр чигжиж дулаална.

-Анхаарах: Үз зурагт үзүүлсэн хаалганы схем зураг түүвэр нь зөвхөн бүдүүвч зураг ба хаалгыг захиалахдаа газар дээр нь нарийн хэмжээ авч түүвэр хийж захиална.

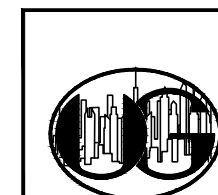

Барилгын зураг төслийн  
"ӨРНӨХ ГҮНТ" ХХК

Хөвсгөл аймаг, Галт сум				
"ЗАСАГ ДАРГЫН ТАМГЫН ГАЗРЫН БАРИЛГА"				
Хаалганы схем, түүвэр				Үе шат: А.3
Архитектор		Ш.Тэнгисболд	ЕГ Шифр: ӨГ/104-41-22	Масштаб: M1:100
Гүйцэтгэсэн		Ш.Тэнгисболд	ТГ Шифр:	Огноо: 2023
Шалгасан		Б.Давааням	Зургийн дугаар: БА- 16	Хуудас: 39

# ХААЛГАНЫ СХЕМ, ТҮҮВЭР

M1 : 100

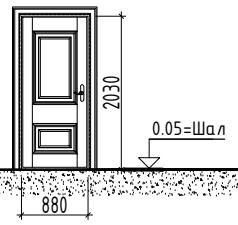
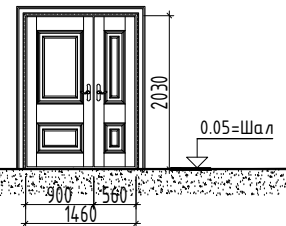
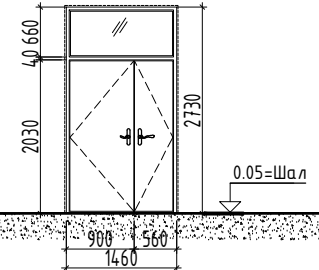
Хаалганы марк	Хаалганы төрөл	Загвар	Хайрцагны хэмжүү /мм/		Давхрын тоо			Бүгд	Тайлбар
			өргөн	өндөр	Зоорийн давхар	1	2		
X5	Мод рамтай хаалга		920	2050	-	11	14	25	Хаалга нь дитүүмжлэл сайтай, босготой, эвэрдэггүй ган баруултай угааг цэвэрлэж ариутгах боломжтой төмөр хаалга байна. Мөн гадна хаалга нь дуулалгатай гадны нөлөөнд тэсвэртэй. MNS 0531:2002 стандарт хангасан байх шаардлагатай.
X6	Мод рамтай хаалга		1500	2050	-	1	-	1	
X7	Төмөр рамтай вакум шиллэгээтэй төмөр хаалга		1500	2750	-	1	-	1	

**Тайлбар;**

1. Тус хуудсыг холбогдох хуудсуудтай хамт үз.
2. Мөн БА-02 Хуудсан дахь дайгуулалт, БА-06-07 огтлолын зургүүдтай хамт үзнэ.
3. Хаалганы өнгө загварыг захиалагчийн хүсэлтийн дагуу сонгож угсарна. Завсар зайг шингэн хөөсөөр чигжиж дулаална.

-Анхаарах: Үг зурагт үзүүлсэн хаалганы схем зураг түүвэр нь зөвхөн бүдүүвч зураг ба хаалгыг захиалахдаа газар дээр нь нарийн хэмжээ авч түүвэр хийж захиална.

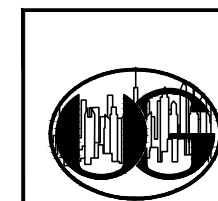

Барилгын зураг төслийн  
"ӨРНӨХ ГҮНТ" ХХК

Хөвсгөл аймаг, Галт сум				
"ЗАСАГ ДАРГЫН ТАМГЫН ГАЗРЫН БАРИЛГА"				
Хаалганы схем, түүвэр				Үе шат: А.3
Архитектор		Ш.Тэнгисболд	ЕГ Шифр: ӨГ/104-41-22	Масштаб: M1:100
Гүйцэтгэсэн		Ш.Тэнгисболд	ТГ Шифр:	Огноо: 2023
Шалгасан		Б.Давааням	Зургийн дугаар: БА-17	Хуудас: 39



# ШАТНЫ ХЭСЭГЛЭЛ-ШХ-1 МЕТАЛ ХАЙСНЫ БАЙГУУЛАЛТ

М1 :

Огтлол М1:100

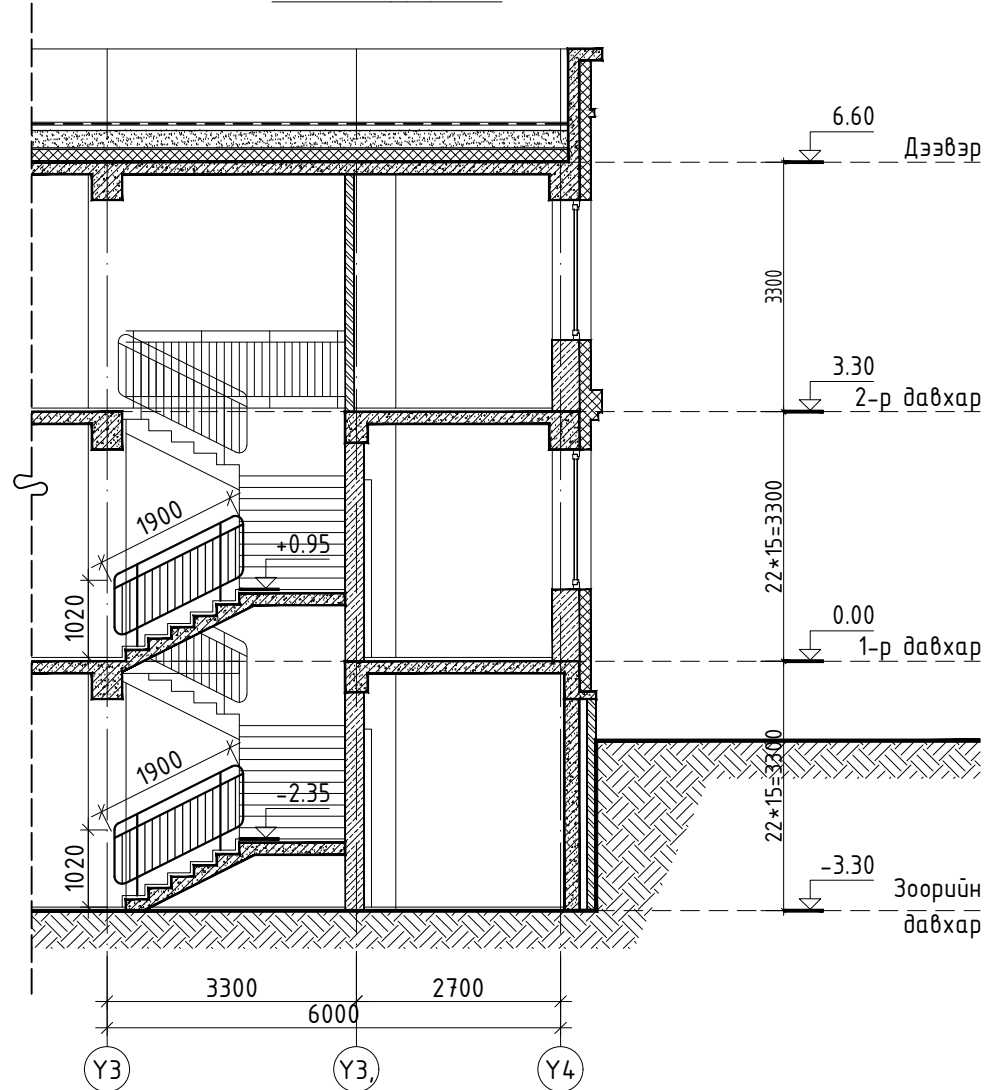

Огтлол 1-1 М1:50

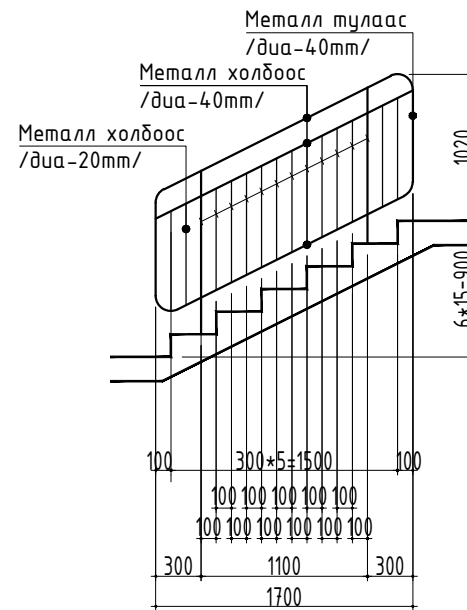

Огтлол 2-2 М1:50

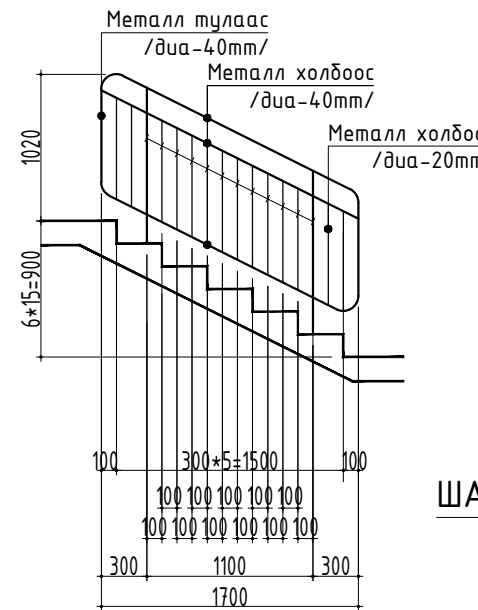

ШАТ- Зоорь-1-р давхрын байгуулалт М1:100

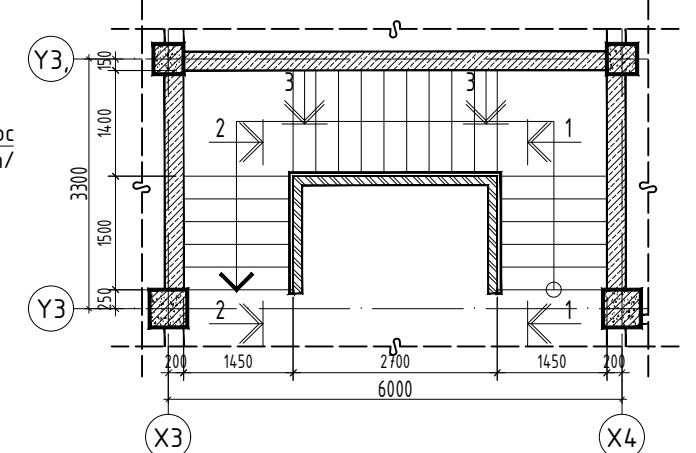

ШАТ- 1-2-р давхрын байгуулалт М1:100

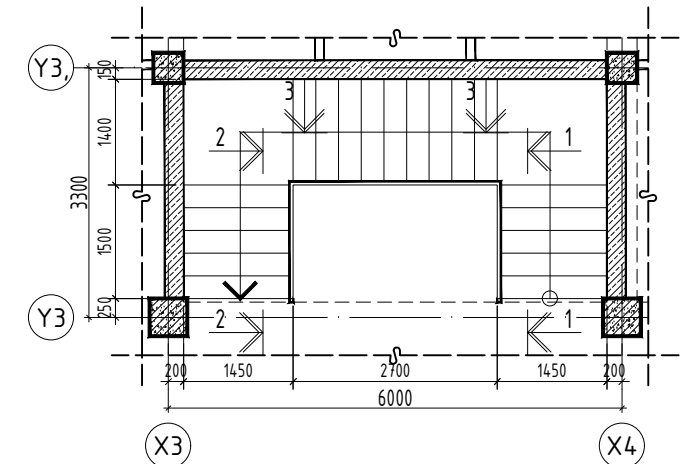

ШАТ- 2-р давхрын байгуулалт М1:100

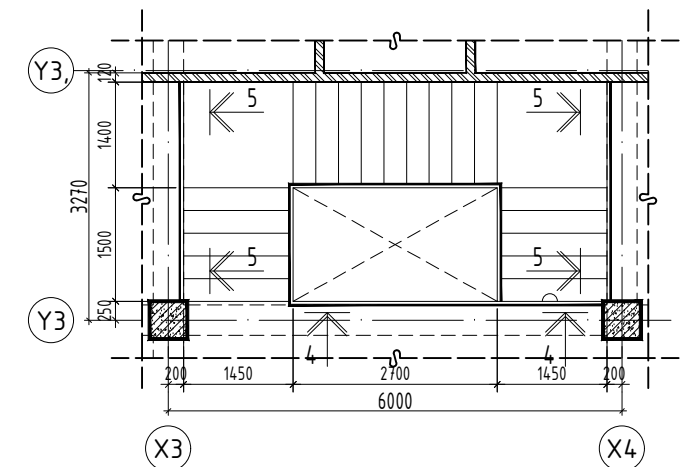

Огтлол 4-4 М1:50

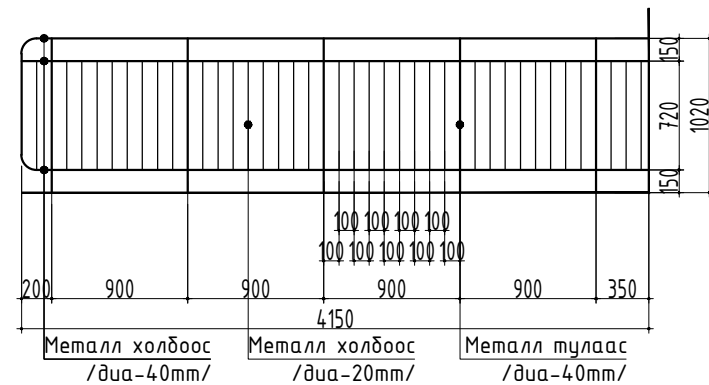

Огтлол 5-5 М1:50

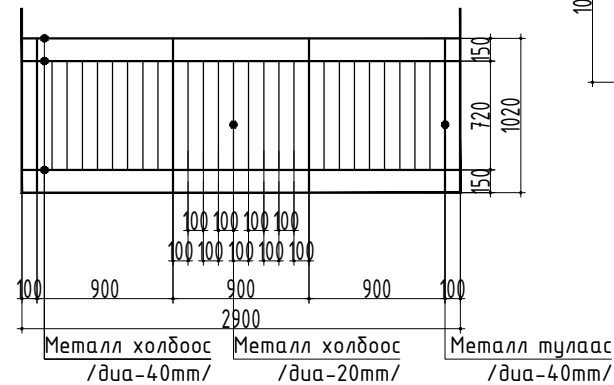

Огтлол 3-3 М1:50

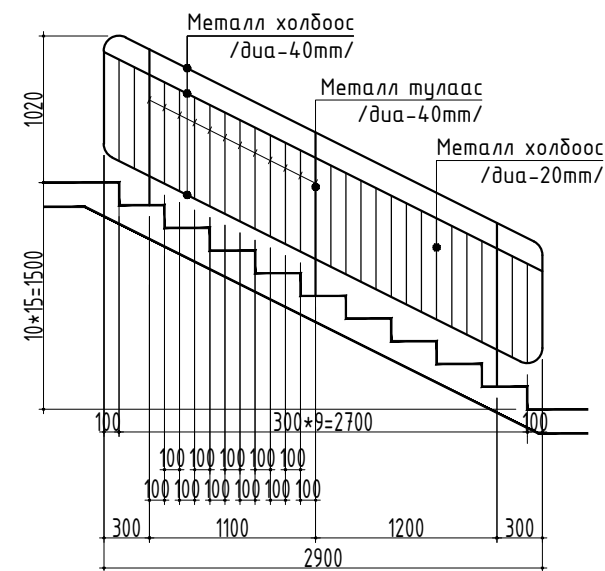

Тайлбар:

1. Тус хуудасыг холбогдох хуудсуудтай хамт үз.
2. Шатны дайриулыг эзвэрдэггүй металаар газар дээр нь тохируулна угсарна.
3. Гагнаасыг цэвэр хийж гагнуурын шаваасыг сайтар зүлгэж тэгшилнэ.
4. Босоо тулаасыг бетон шатанд стандартын дагуу бэхлэнэ.



Барилгын зураг төслийн "ӨРНӨХ ГҮНТ" ХХК

Хөвсгөл аймаг, Мөрөн сум				
"ТӨРИЙН ҮЙЛЧИЛГЭЭНИЙ НЭГДСЭН ТӨВИЙН БАРИЛГА"				
Шатны хэсэглэл-ШХ-1 метал хайсны байгуулалт				Үе шат: А.3
Архитектор	Ш.Тэнгисболд	ЕГ Шифр: ӨГ/102-39-22	Масштаб: М1:50	Огноо: 2023
Гүйцэтгэсэн	Ш.Тэнгисболд	ТГ Шифр:	Зургийн дугаар: БА-18	Хуудас: 39
Шалгасан	Б.Давааням			

# ДУШ, УГААЛТУУР, АРИУН ЦЭВРИЙН ӨРӨӨНИЙ ДЭЛГЭЭС

M1 : 50

Хэсэгчилсэн байгуулалт-1

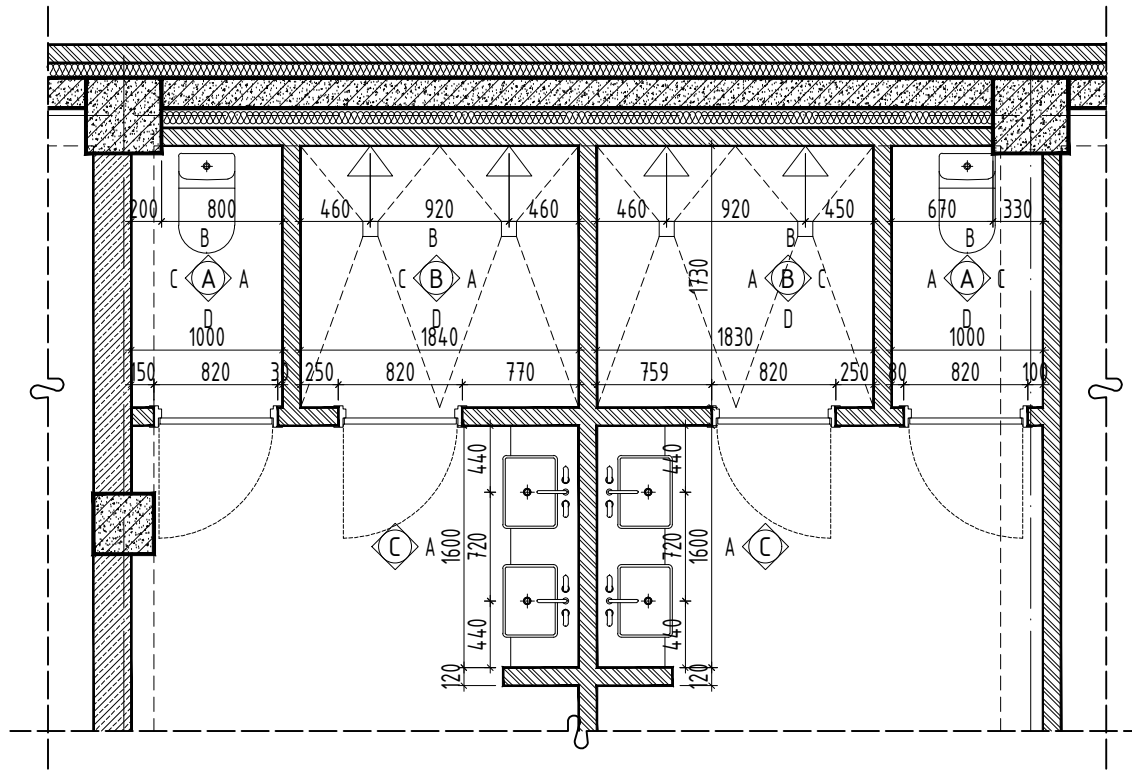

Ханын дэлгээс-А

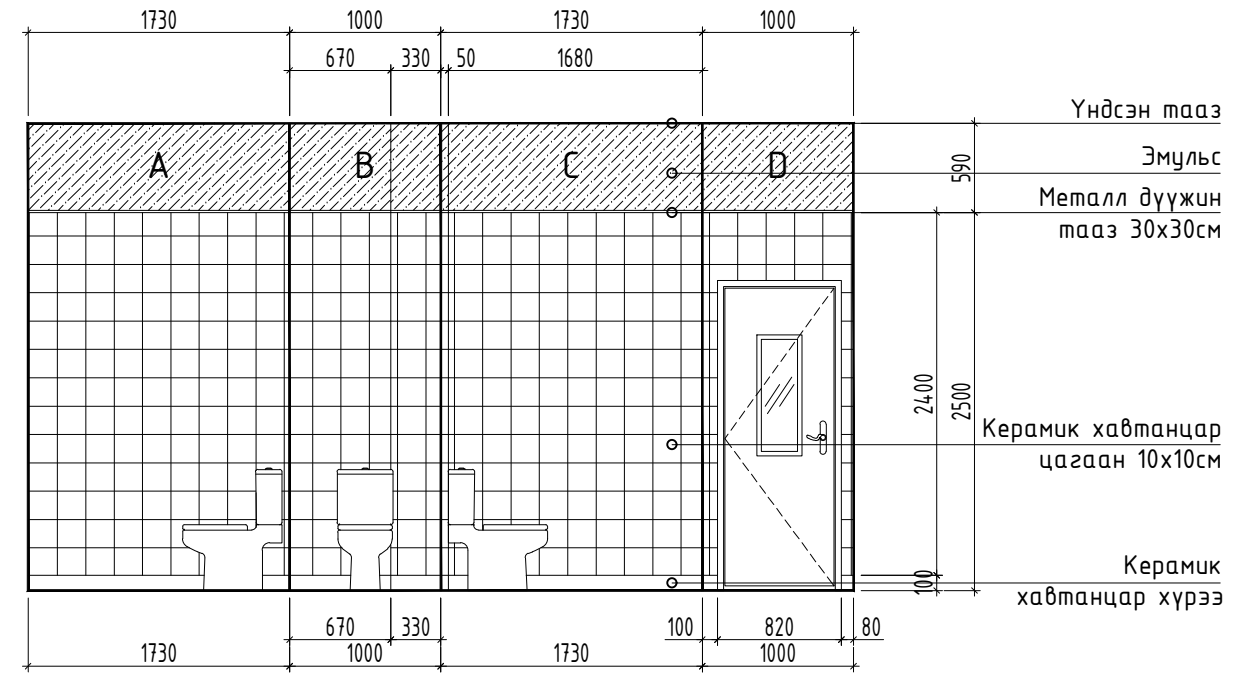

Ханын дэлгээс-С

Ханын дэлгээс-В

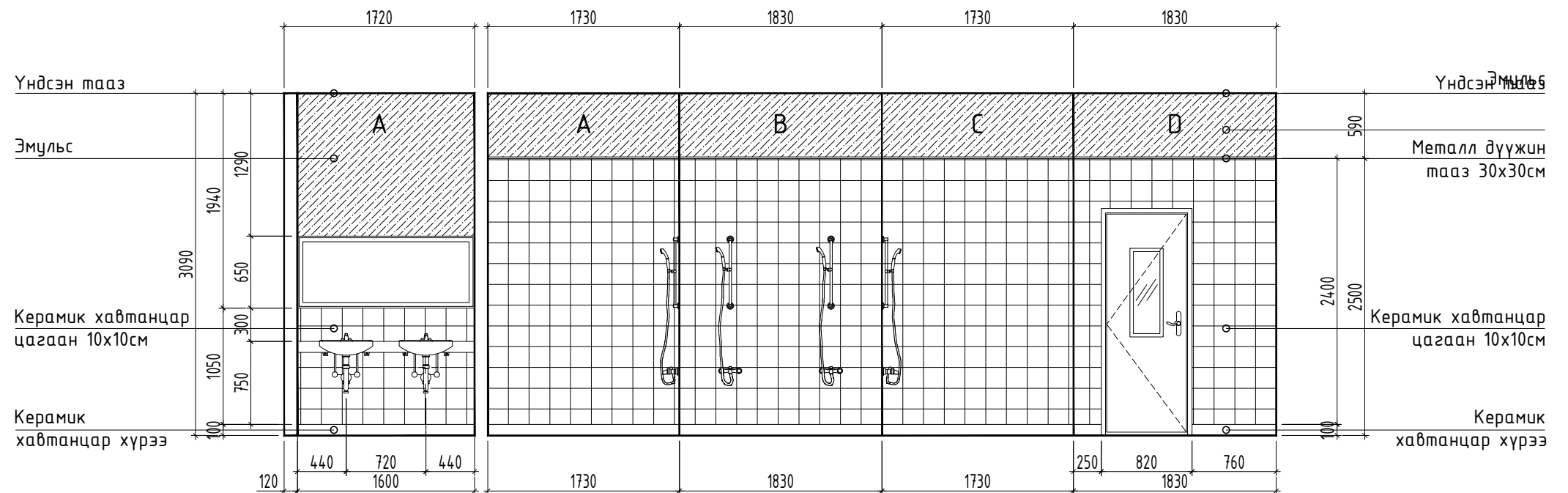

**Тайлбар;**

1. Тус хуудасыг холбогдох хуудсуудтай хамт үз.
2. Байгуулалтын зургийг /БА-02-04/ хуудаснаас үз.
3. Огтлол зургийг /БА-06-07/ хуудсанд үз.
4. Захиалагчийн хүсэлтээр керамик хавтанцарыг өнгө, загварыг сонгоно.
5. Керамик хавтанцарыг стандартын дагуу цэвэр нааж, керамик хавтанцрыг ижил өнгийн чигжээсийг цэвэрхэн хийнэ.



Барилгын зураг төслийн "ӨРНӨХ ГҮНТ" ХХК

Хөвсгөл аймаг, Галт сум  
"ЗАСАГ ДАРГЫН ТАМГЫН ГАЗРЫН БАРИЛГА"

Душ, угаалтуур, ариун цэврийн өрөөний дэлгээс

Архитектор	Ш.Тэнгисболд	ЕГ Шифр: ӨГ/104-41-22	Масштаб: M1:100	Үе шат: А.3
Гүйцэтгэсэн	Ш.Тэнгисболд	ТГ Шифр:	Зургийн дугаар: БА-19	Огноо: 2023
Шалгасан	Б.Давааням		Хуудас: 39	

# АРИУН ЦЭВРИЙН ӨРӨӨНИЙ ДЭЛГЭЭС

М1 : 50

Хэсэгчилсэн байгуулалт-2

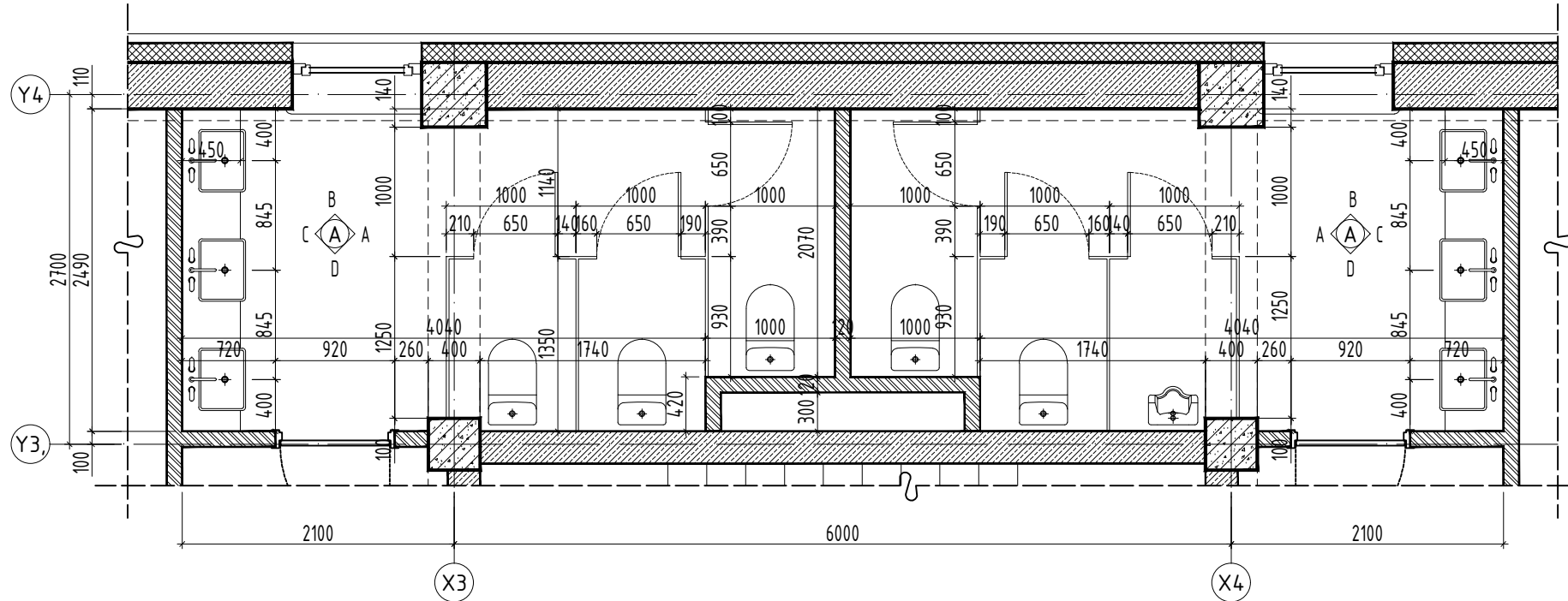

Ханын дэлгээс-А

Ханын дэлгээс-А

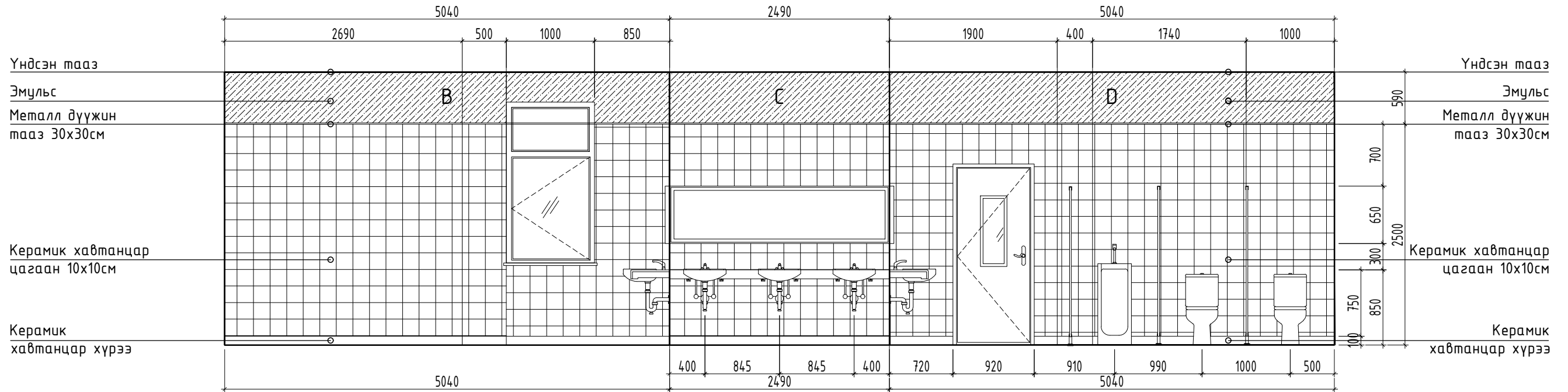
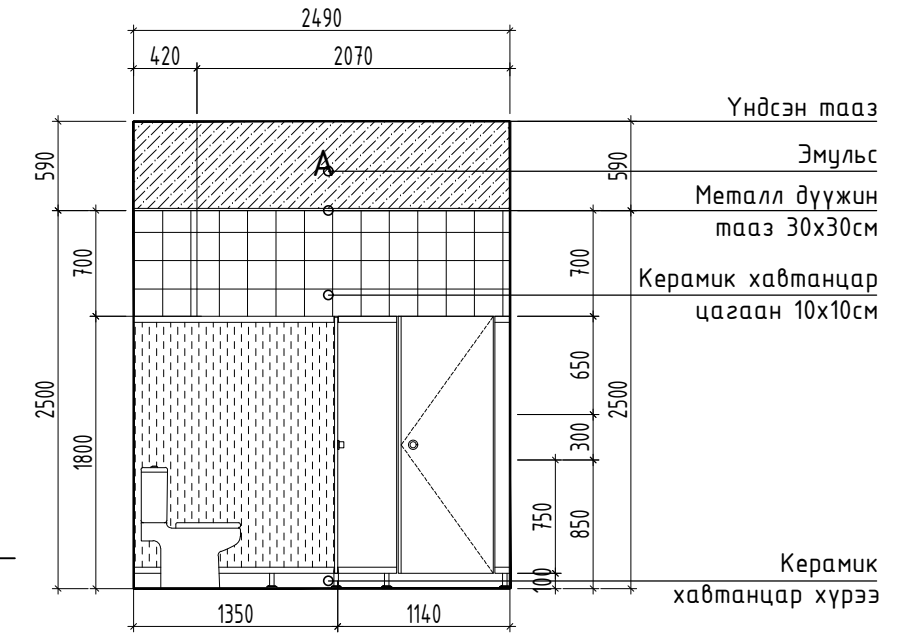

**Тайлбар;**

1. Тус хуудасыг холбогдох хуудсуудтай хамт үз.
2. Байгуулалтын зургийг /БА-02-04/ хуудаснаас үз.
3. Огтлол зургийг /БА-06-07/ хуудсанд үз.
4. Захиалагчийн хүсэлтээр керамик хавтанцарыг өнгө, загварыг сонгоно.
5. Керамик хавтанцарыг стандартын дагуу цэвэр нааж, керамик хавтанцрыг ижил өнгийн чигжээсийг цэвэрхэн хийнэ.



Барилгын зураг төслийн  
"ӨРНӨХ ГҮНТ" ХХК

Хөвсгөл аймаг, Галт сум  
"ЗАСАГ ДАРГЫН ТАМГЫН ГАЗРЫН БАРИЛГА"

Ариун цэврийн өрөөний дэлгээс

Архитектор	Ш.Тэнгисболд	ЕГ Шифр: ӨГ/104-41-22	Масштаб: М1:100	Үе шат: А.3
Гүйцэтгэсэн	Ш.Тэнгисболд	ТГ Шифр:	Зургийн дугаар: БА-20	Огноо: 2023
Шалгасан	Б.Давааням			Хуудас: 39

# АРИУН ЦЭВРИЙН ӨРӨӨНИЙ ДЭЛГЭЭС /ХБИ/

М1 : 50

Хэсэгчилсэн байгуулалт-З

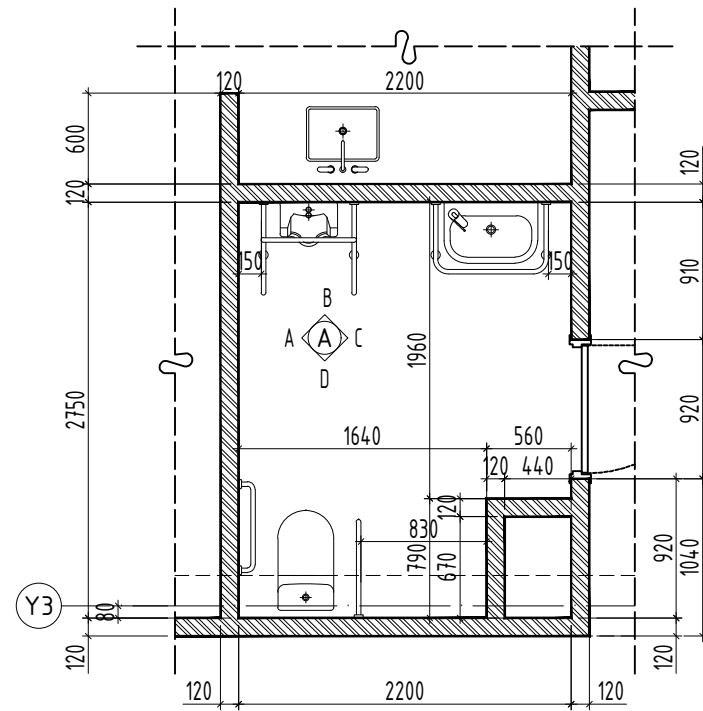

Ханын дэлгээс-А

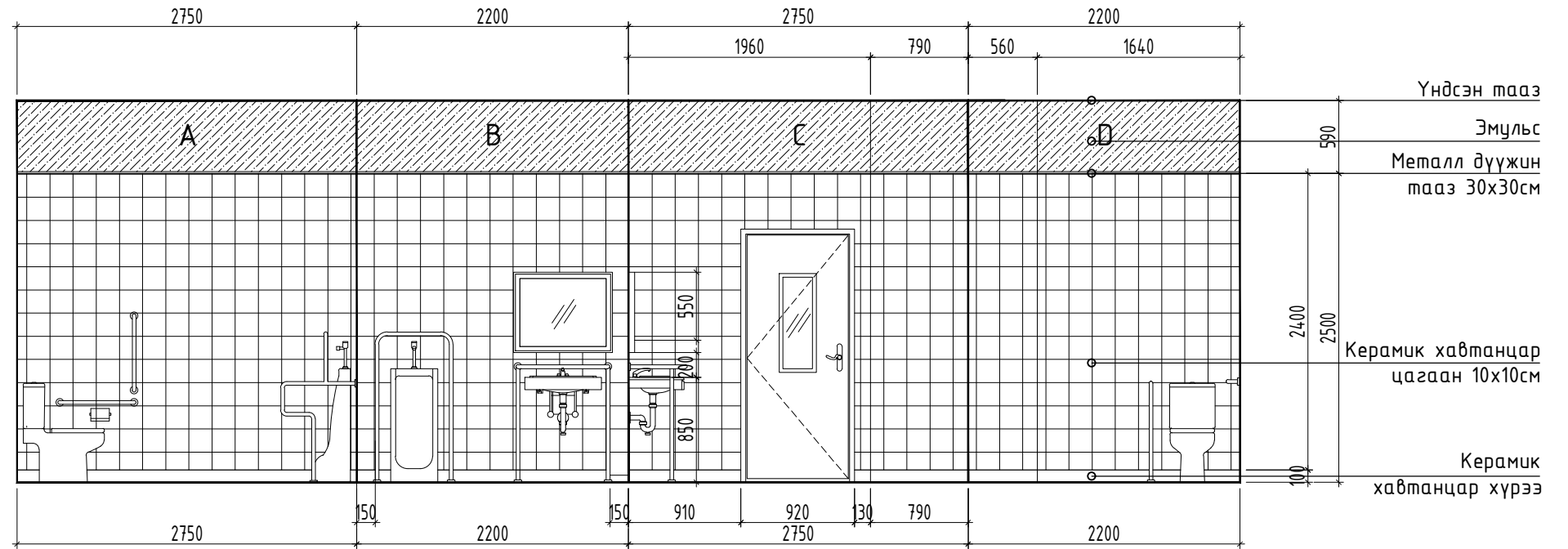

**Тайлбар;**

1. Тус хуудасыг холбогдох хуудсуудтай хамт үз.
2. Байгуулалтын зургийг /БА-02-04/ хуудаснаас үз.
3. Огтлол зургийг /БА-06-07/ хуудсанд үз.
4. Захиалагчийн хүсэлтээр керамик хавтанцарыг өнгө, загварыг сонгоно.
5. Керамик хавтанцарыг стандартын дагуу цэвэр нааж, керамик хавтанцрыг ижил өнгийн чигжээсийг цэвэрхэн хийнэ.



Барилгын зураг төслийн  
"ӨРНӨХ ГҮНТ" ХХК

Хөвсгөл аймаг, Галт сум  
"ЗАСАГ ДАРГЫН ТАМГЫН ГАЗРЫН БАРИЛГА"

Ариун цэврийн өрөөний дэлгээс /ХБИ/

Архитектор	Ш.Тэнгисболд	ЕГ Шифр: ӨГ/104-41-22	Масштаб: М1:100	Үе шат: А.3
Гүйцэтгэсэн	Ш.Тэнгисболд	ТГ Шифр:	Зургийн дугаар: БА- 21	Огноо: 2023
Шалгасан	Б.Давааням			Хуудас: 39

# ХЭСЭГЧИЛСЭН БАЙГУУЛАЛТ-4

## Довжооны чулуун өнгөлөгөө

M1 : 10

ХЭСЭГЛЭЛ-1

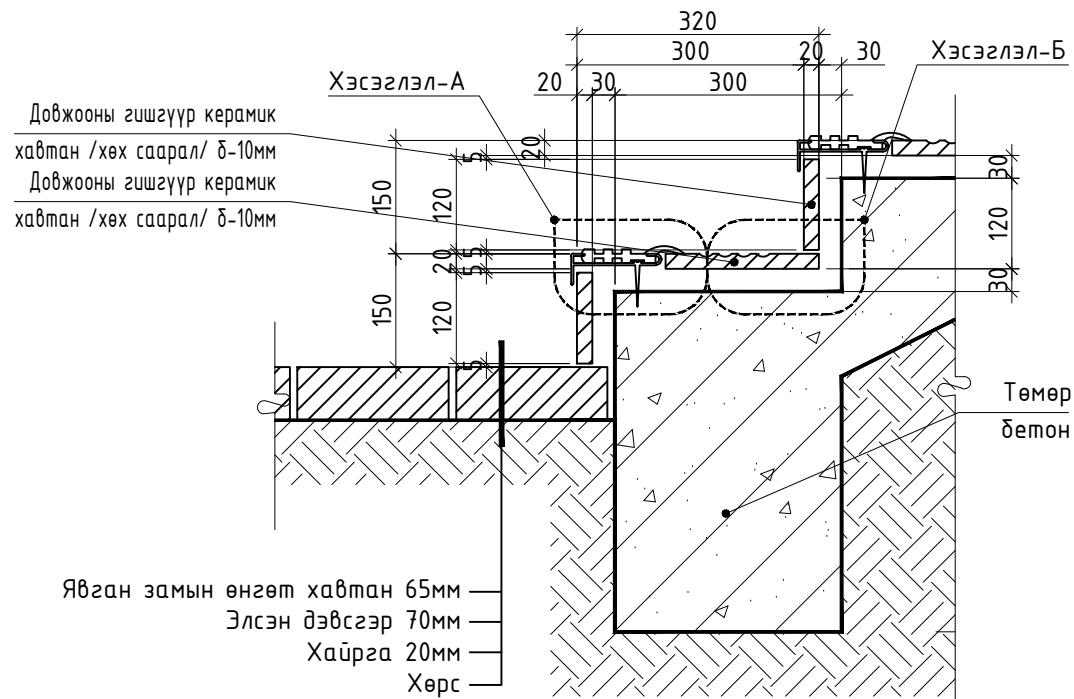

ХЭСЭГЛЭЛ-А M1 : 5

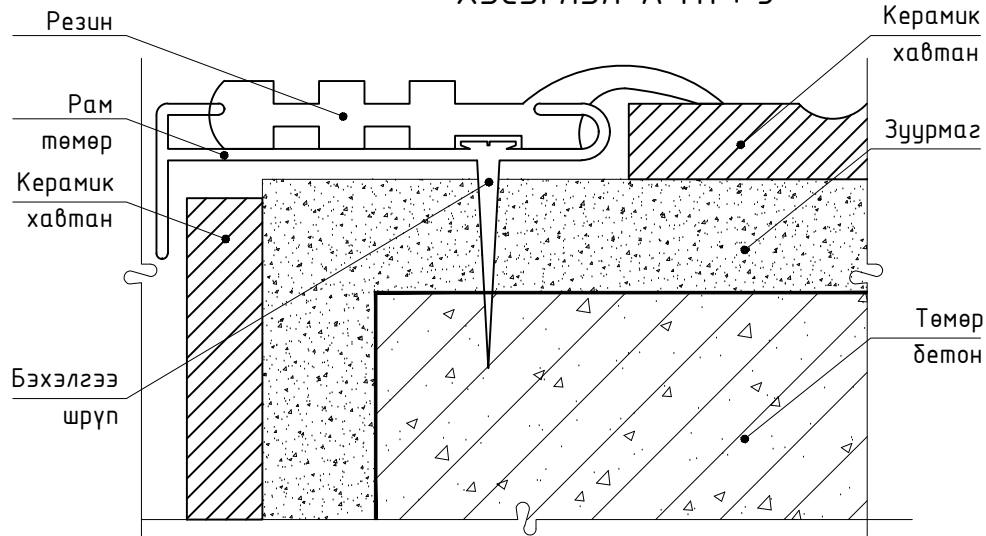

ХЭСЭГЛЭЛ-Б M1 : 5

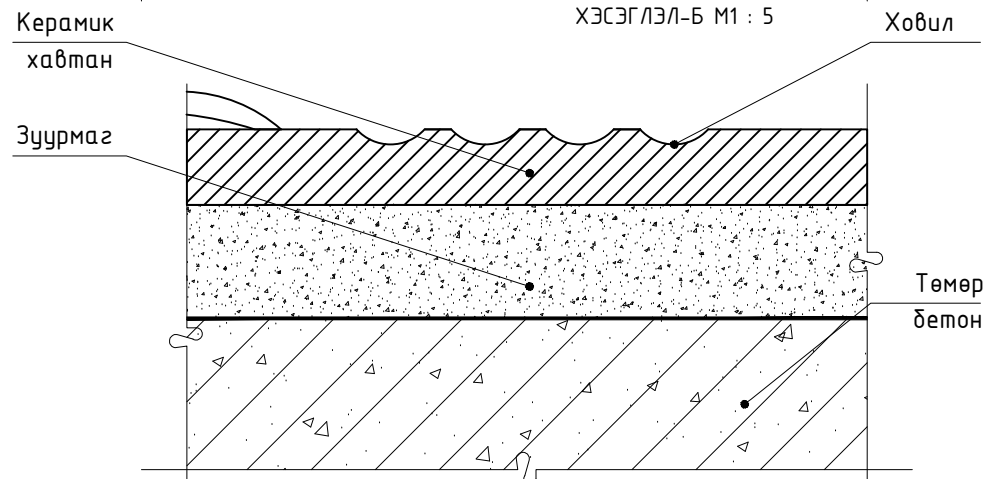

## Байгуулалт

M1 : 50

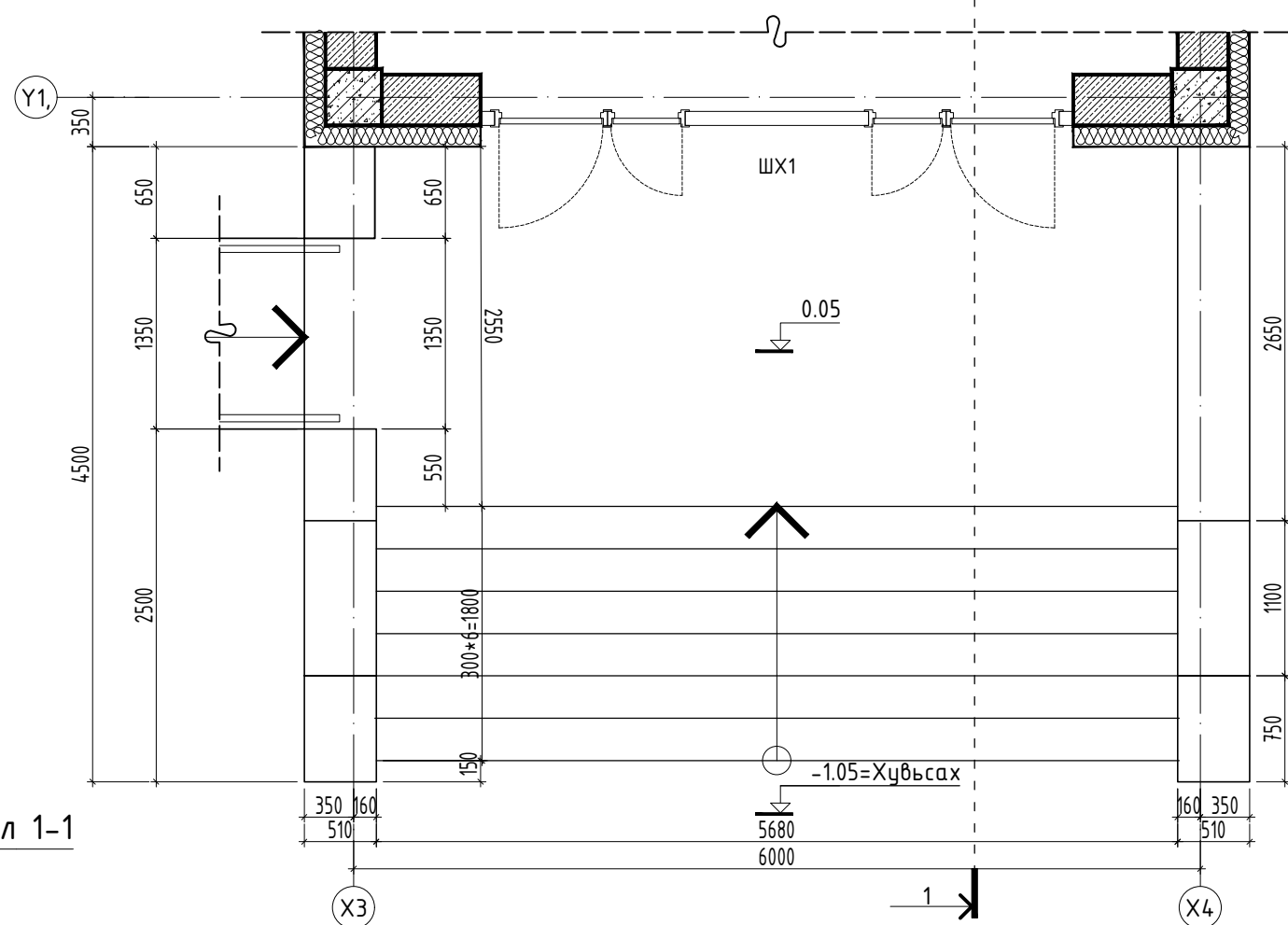

## Огтлол 1-1

M1 : 50

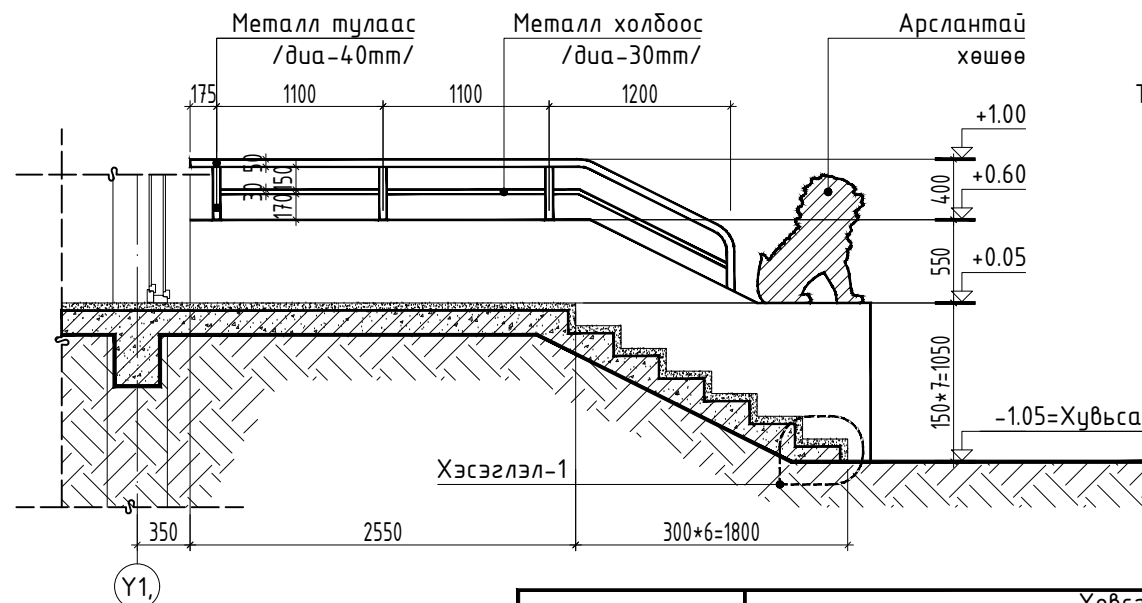

### Тайлбар;

1. Тус хуудсыг холбогдох хуудсуудтай хамт вэ.
2. Гадна довжоонг хальтардаггүй барзгар гадаргуйтай зохиомол чулуугаар өнгөлнө.
3. Налуу замыг хийхдээ техникийн ерөнхий шаардалаг стандартуудыг мөрдөнө.
4. Захиалагчийн хүсэлтээр зохиомол чулуун хавтанцарыг өнгө, загварыг сонгоно.
5. Зохиомол чулуун хавтанцарыг стандартын дагуу цэвэр нааж, чулуун хавтанцрыг ижил өнгийн чигжээсийг цэвэрхэн хийнэ.

Хөвсгөл аймаг, Галт сум					
"ЗАСАГ ДАРГЫН ТАМГЫН ГАЗРЫН БАРИЛГА"					
Гадна довжооны хэсэгчилсэн байгуулалтууд					Үе шат: А.3
Архитектор	Ш.Тэнгисболд	ЕГ Шифр: ӨГ/104-41-22	Масштаб: M1:100	Огноо: 2023	
Гүйцэтгэсэн	Ш.Тэнгисболд	ТГ Шифр:	Зургийн дугаар: БА-22	Хуудас: 39	
Барилгын зураг төслийн "ӨРНӨХ ГҮНТ" ХХК	Шалгасан	Б.Давааням			



# ХЭСЭГЧИЛСЭН БАЙГУУЛАЛТ-4

## Байгуулалт

M1 : 50

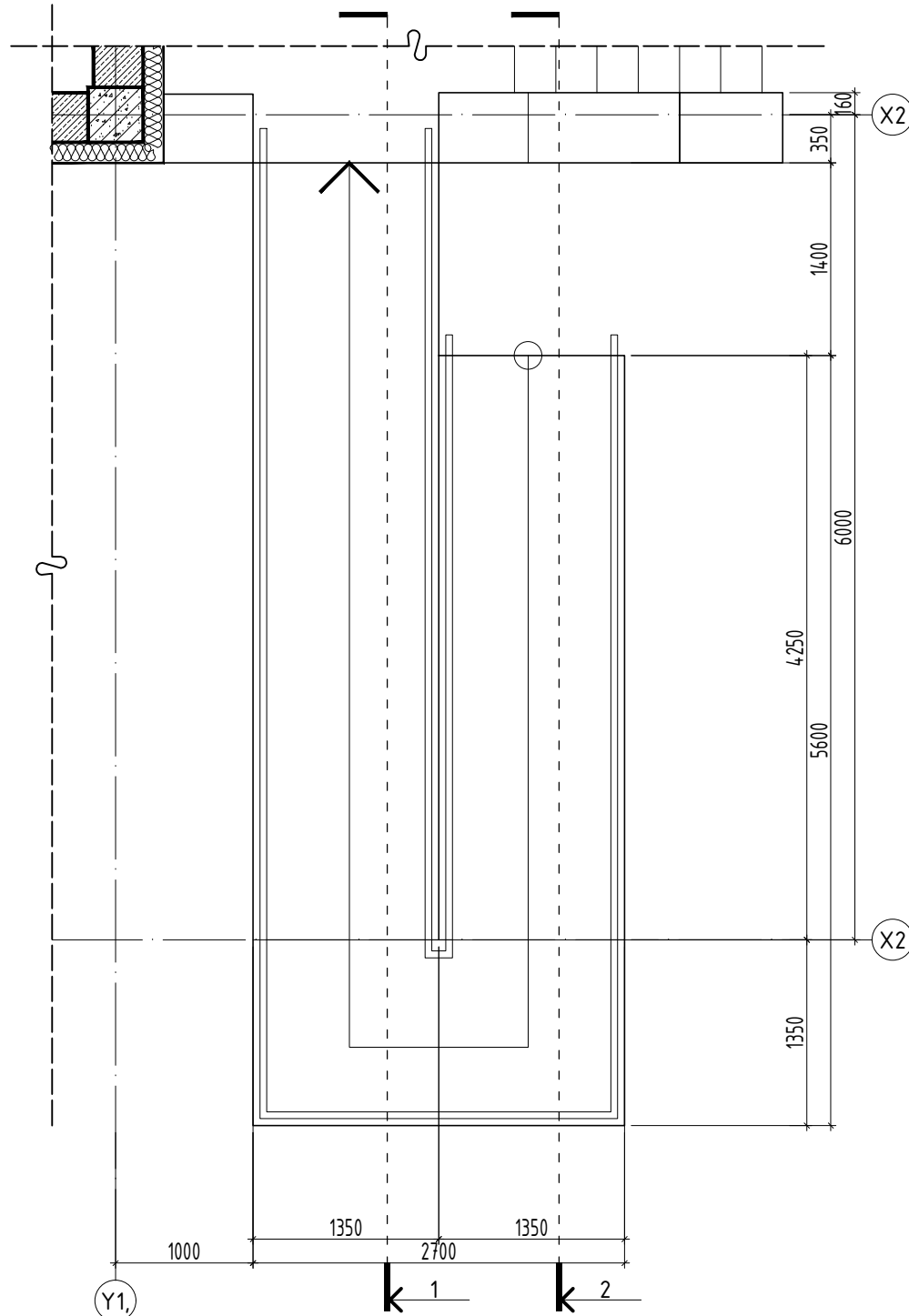

## Огтлол 1

M1 : 50

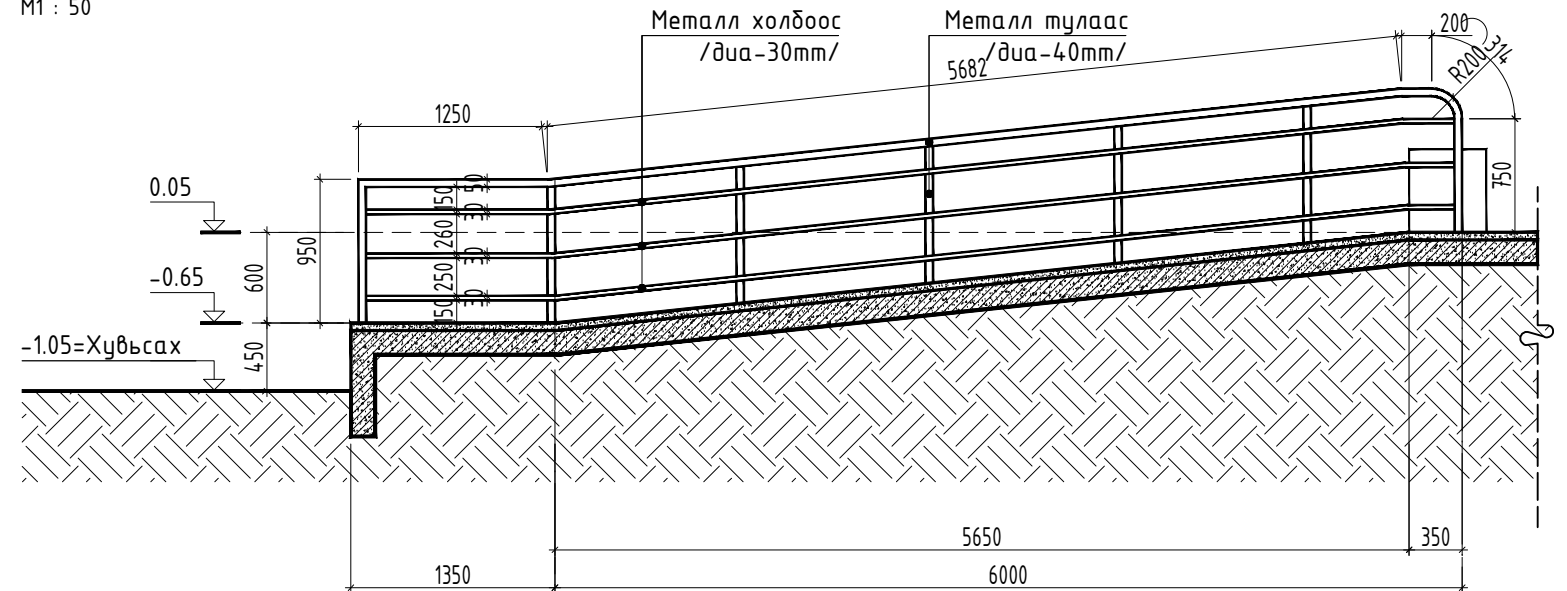

## Огтлол 2

M1 : 50

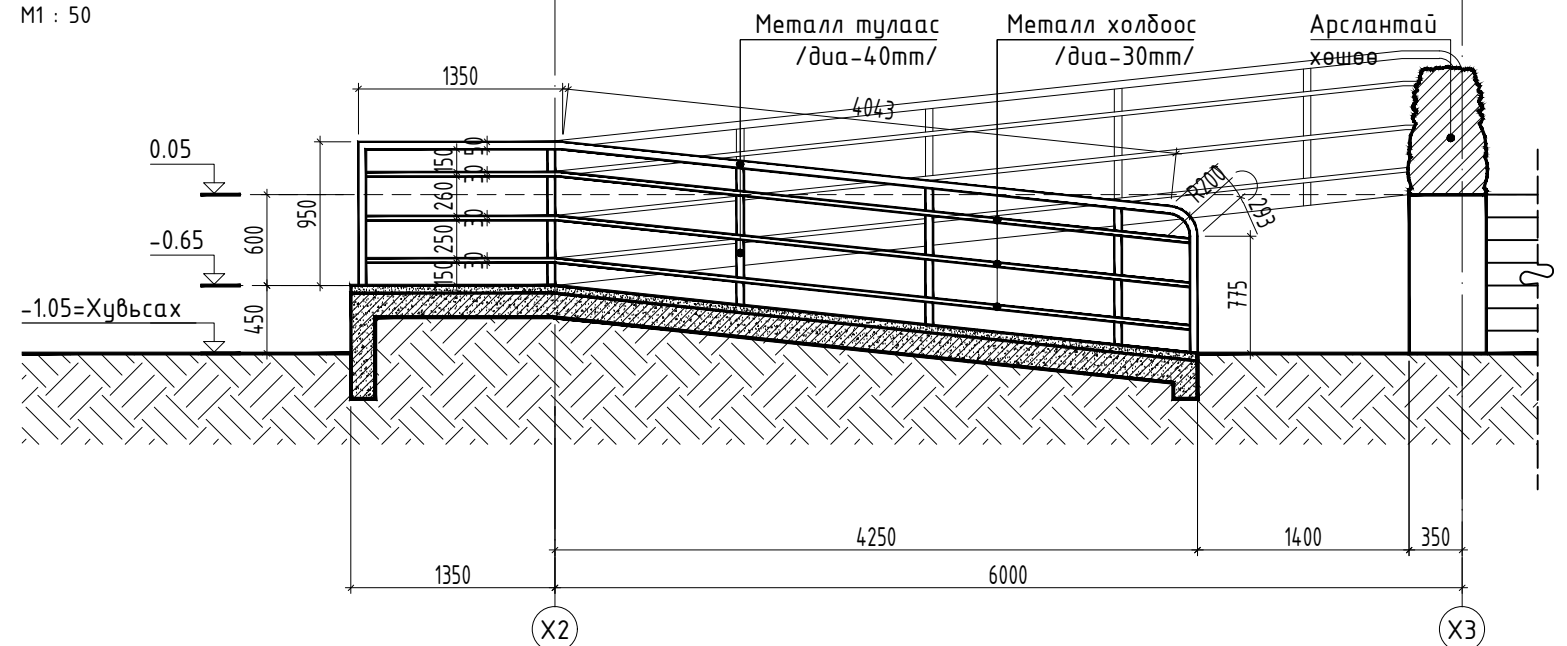

### Тайлбар;

1. Тус хуудсыг холбогдох хуудсуудтай хамт үз.
2. Гадна довжоонг хальтардаггүй дарзгар гадаргуйтай зохиомол чулуугаар өнгөлнө.
3. Налуу замыг хийхдээ техникийн ерөнхий шаардалаг стандартуудыг мөрдөнө.
4. Захиалагчийн хүсэлтээр зохиомол чулуун хавтанцарыг өнгө, загварыг сонгоно.
5. Зохиомол чулуун хавтанцарыг стандартын дагуу цэвэр нааж, чулуун хавтанцарыг ижил өнгийн чигжээсийг цэвэрхэн хийнэ.



Барилгын зураг төслийн  
"ӨРНӨХ ГҮНТ" ХХК

Хөвсгөл аймаг, Галт сум  
"ЗАСАГ ДАРГЫН ТАМГЫН ГАЗРЫН БАРИЛГА"

ТХИ-ий налуу замын дайгуулалт

Архитектор	Ш.Тэнгисболд	ЕГ Шифр: ӨГ/104-41-22	Масштаб: M1:100	Үе шат: А.3
Гүйцэтгэсэн	Ш.Тэнгисболд	ТГ Шифр:	Зургийн дугаар: БА-23	Огноо: 2023
Шалгасан	Б.Давааням			Хуудас: 39

# ХЭСЭГЧИЛСЭН БАЙГУУЛАЛТ-5

## Довжооны чулуун өнгөлөгөө

M1 : 10

ХЭСЭГЛЭЛ-1

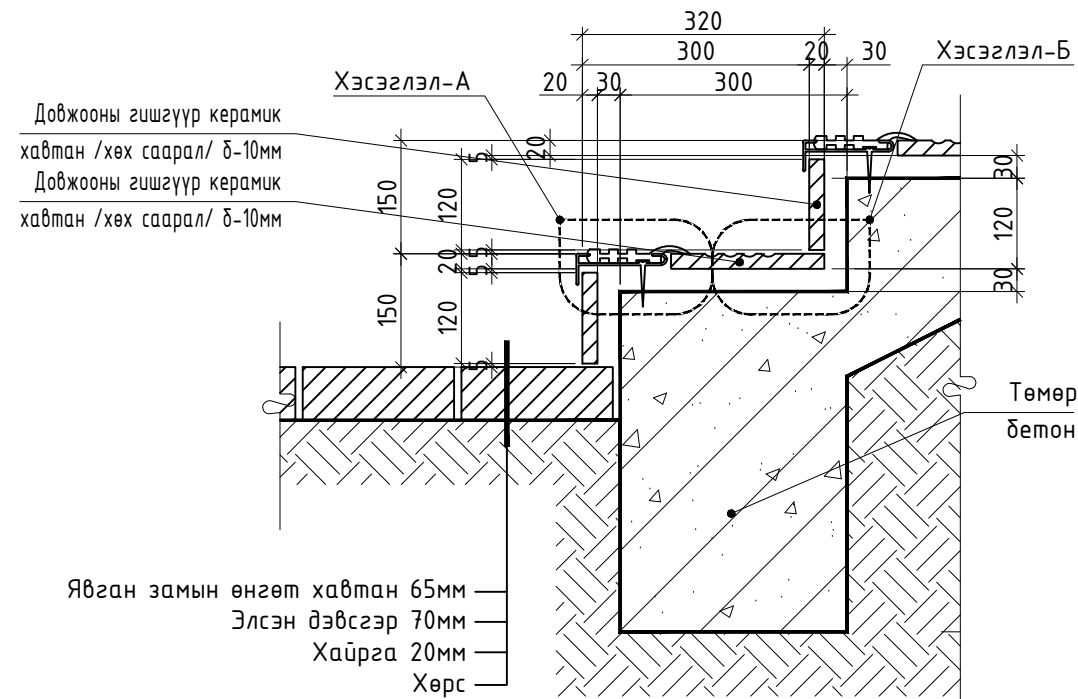

ХЭСЭГЛЭЛ-А M1 : 5

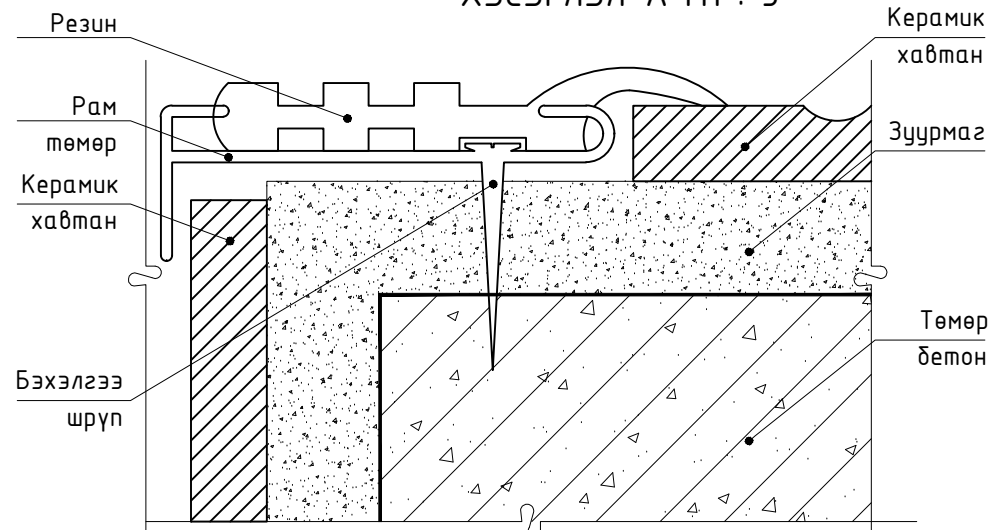

ХЭСЭГЛЭЛ-Б M1 : 5

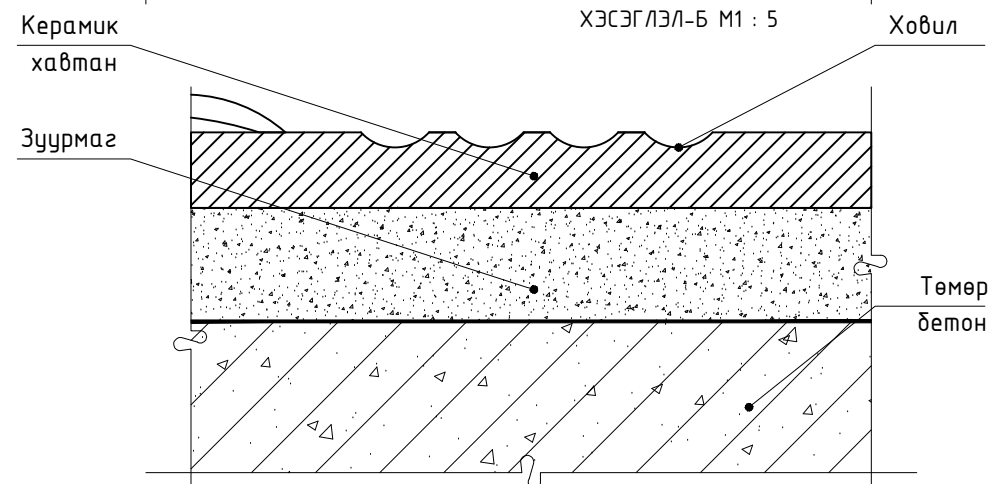

## Байгуулалт

M1 : 50

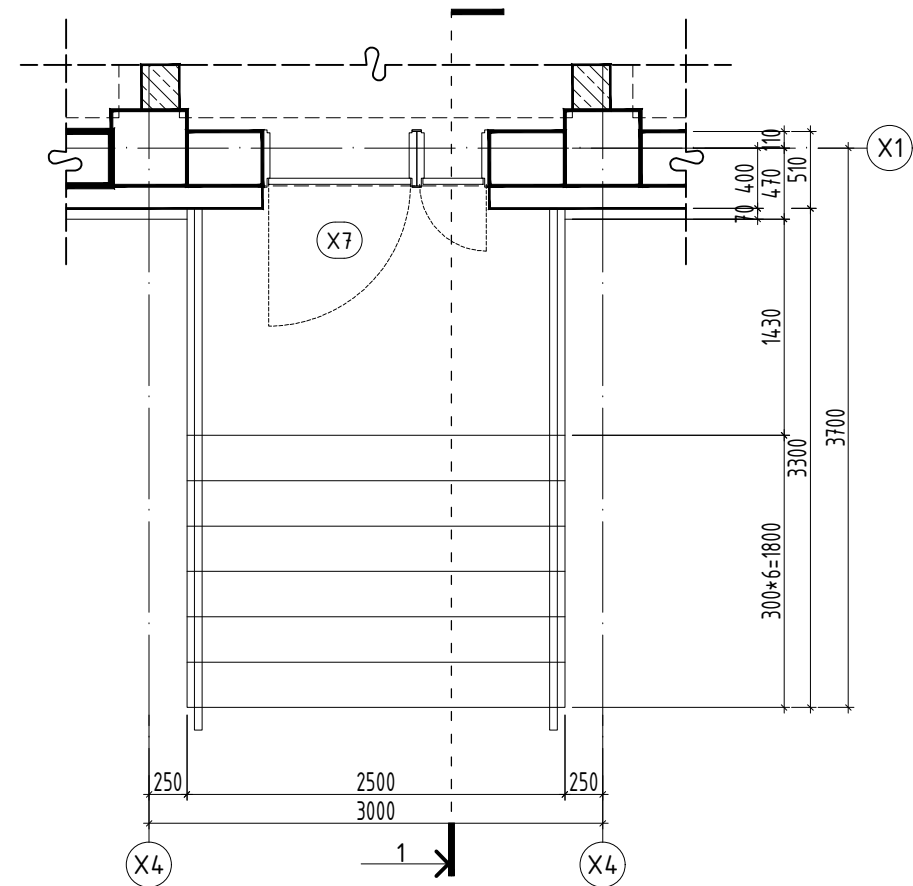

## Огтлол 1-1

M1 : 50

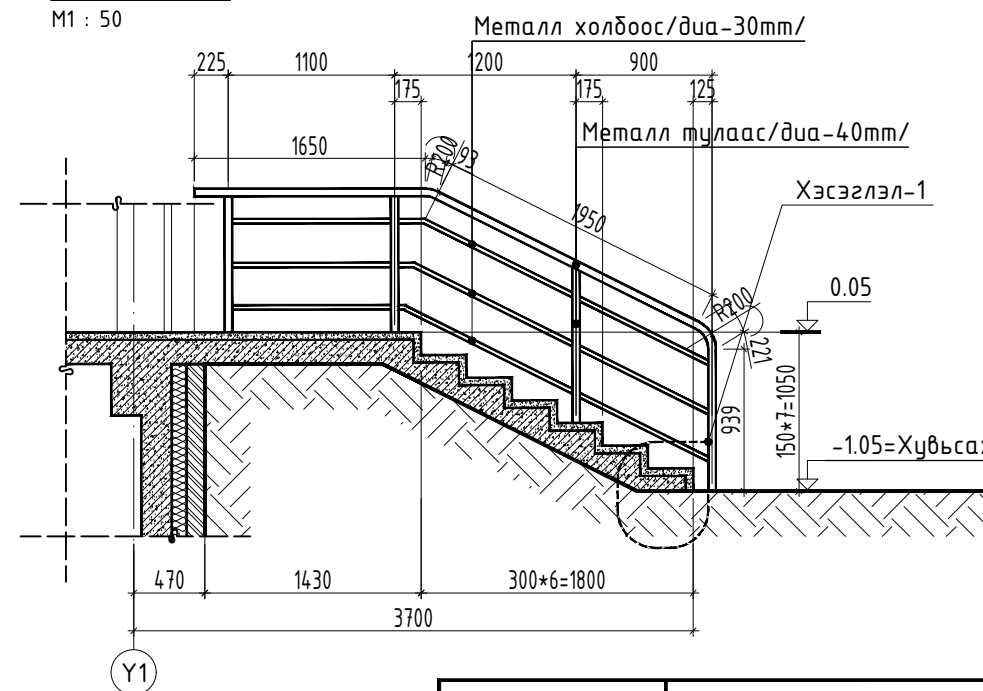

### Тайлбар:

1. Тус хуудсыг холбогдох хуудсуудтай хамт үз.
2. Гадна довжоонг хальтардаггүй барзгар гадаргуйтай зохиомол чулуугаар өнгөлнө.
3. Налуу замыг хийхдээ техникийн ерөнхий шаардалаг стандартуудыг мөрдөнө.
4. Захиалагчийн хүсэлтээр зохиомол чулуун хавтанцарыг өнгө, загварыг сонгоно.
5. Зохиомол чулуун хавтанцарыг стандартын дагуу цэвэр нааж, чулуун хавтанцрыг ижил өнгийн чигжээсийг цэвэрхэн хийнэ.

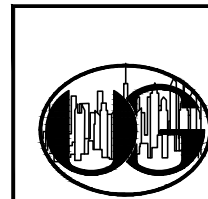

Барилгын зураг төслийн "ӨРНӨХ ГҮНТ" ХХК

Хөвсгөл аймаг, Галт сум					
"ЗАСАГ ДАРГЫН ТАМГЫН ГАЗРЫН БАРИЛГА"					
Гадна довжооны хэсэгчилсэн байгуулалтууд					Үе шат: А.3
Архитектор	Ш.Тэнгисболд	ЕГ Шифр: ӨГ/104-41-22	Масштаб: M1:100	Огноо: 2023	
Гүйцэтгэсэн	Ш.Тэнгисболд	ТГ Шифр:	Зургийн дугаар: БА-24	Хуудас: 39	
Шалгасан	Б.Давааням				

# ХЭСЭГЧИЛСЭН БАЙГУУЛАЛТ-6

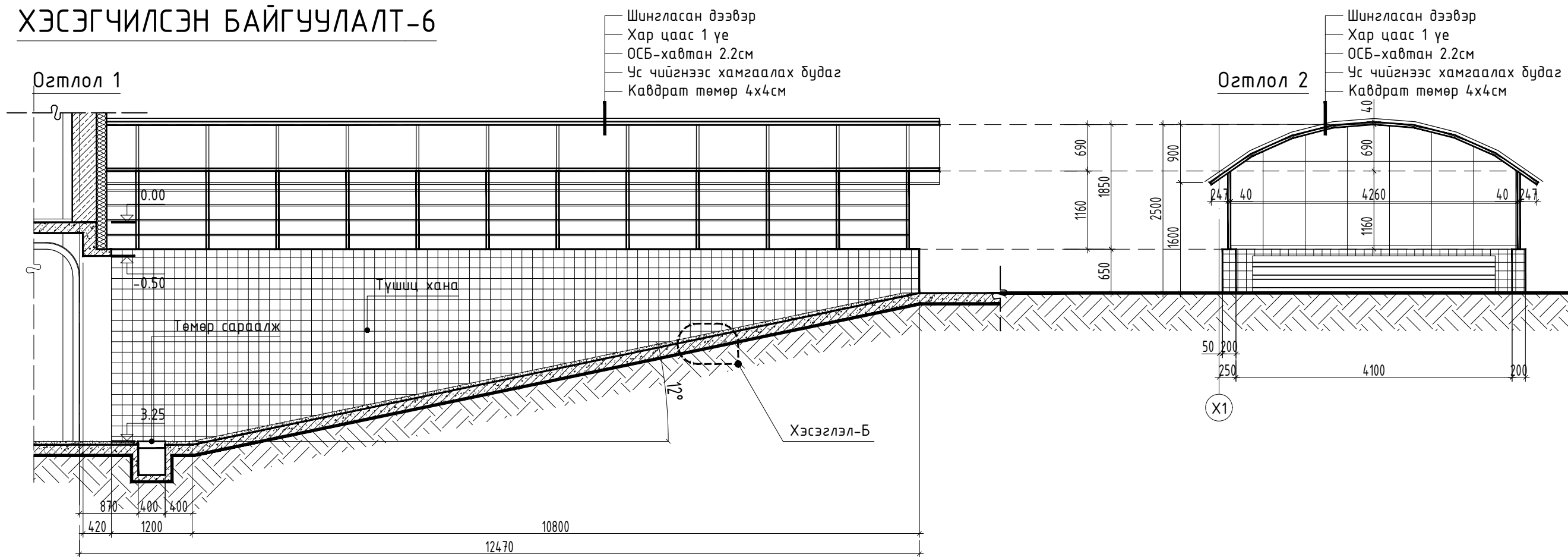

## Байгуулалт

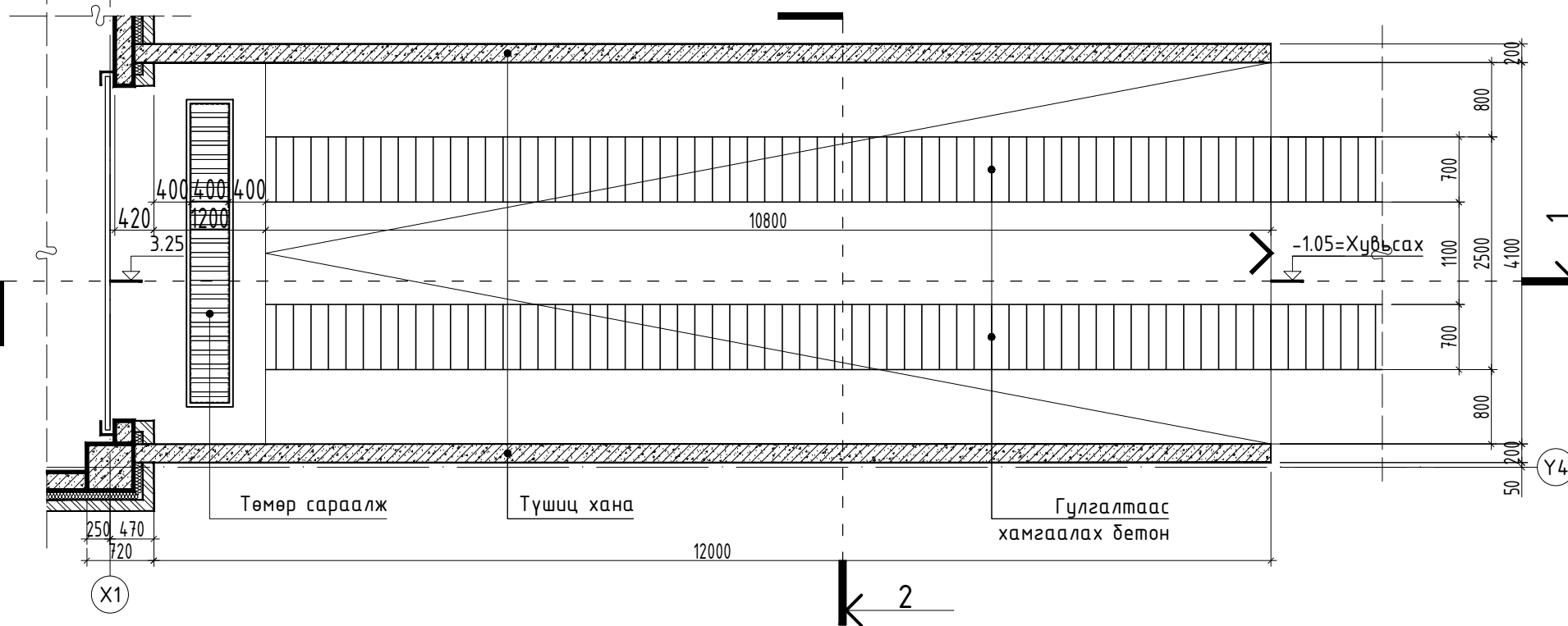

## Хэсэглэл-Б

M1 : 10

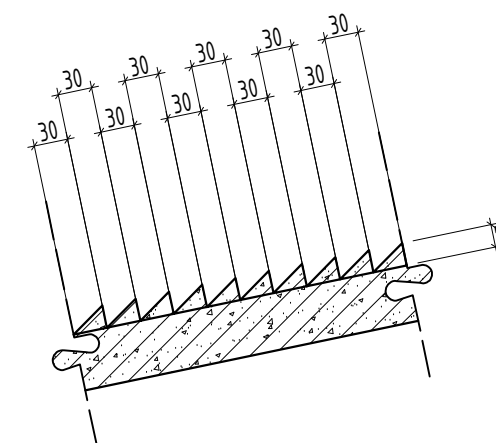

Тайлбар;

1. Тус хуудсыг БА-2 хуудасны байгуулалтын зурагтай хамт үз.



Барилгын зураг төслийн  
"ӨРНӨХ ГҮНТ" ХХК

Хөвсгөл аймаг, Галт сум  
"ЗАСАГ ДАРГЫН ТАМГЫН ГАЗРЫН БАРИЛГА"

Пандус

Архитектор	Ш.Тэнгисболд	ЕГ Шифр: ӨГ/104-41-22	Масштаб: M1:100	Үе шат: А.3
Гүйцэтгэгсэн	Ш.Тэнгисболд	ТГ Шифр:	Зургийн дугаар: БА-25	Огноо: 2023
Шалгасан	Б.Давааням			Хуудас: 39

# ФАСАДНЫ ЧУЛУУН ӨНГӨЛГӨӨНИЙ ХУВААЛТ

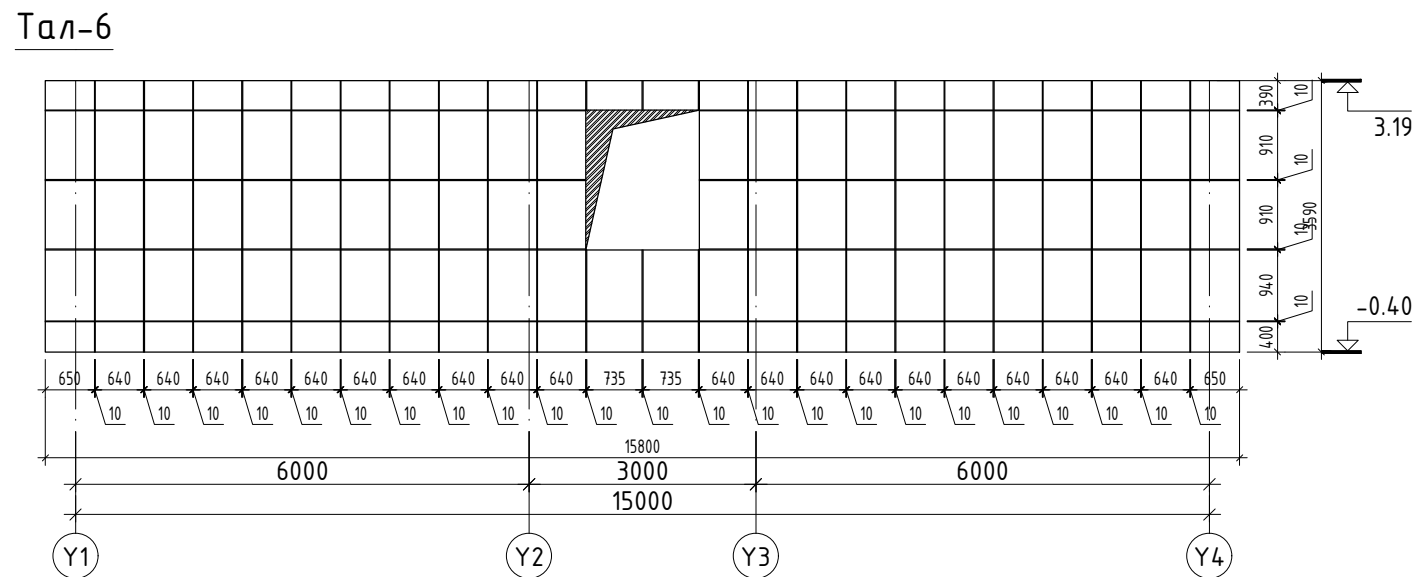
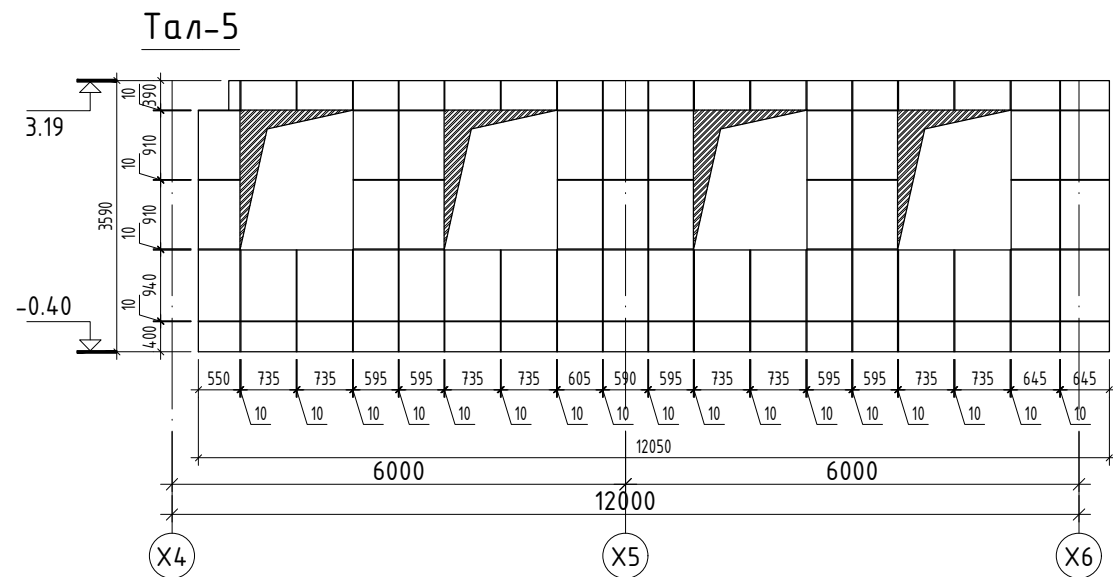
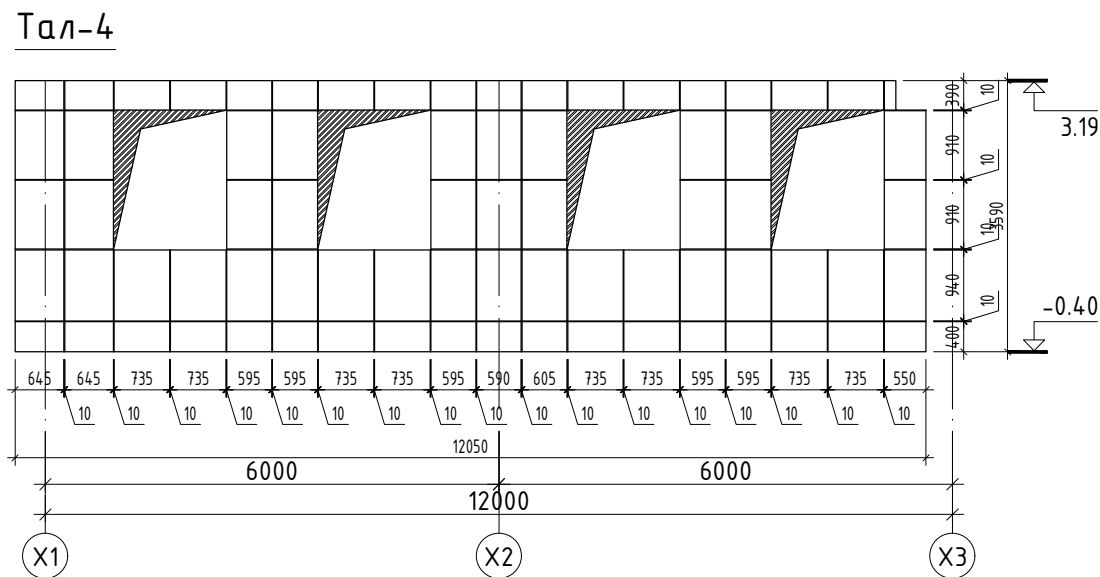
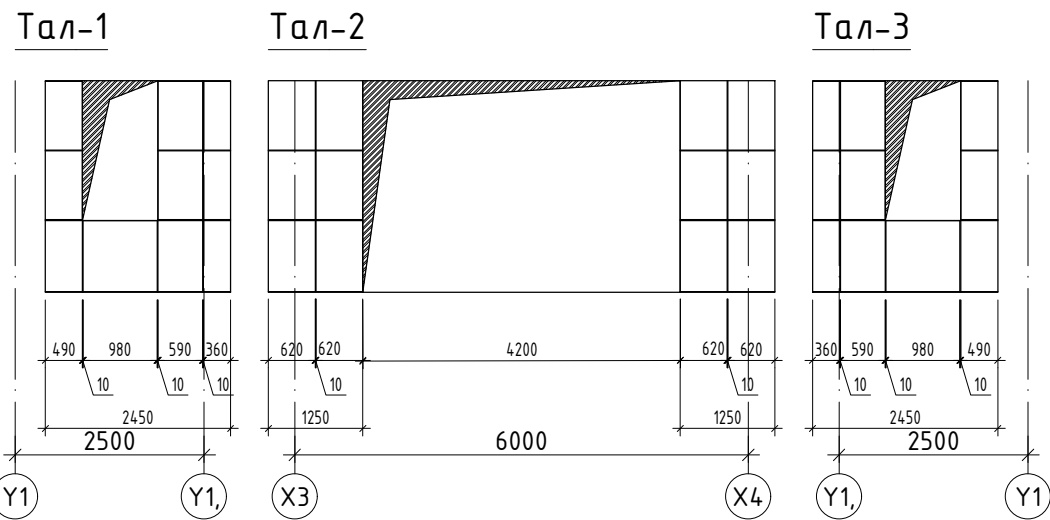
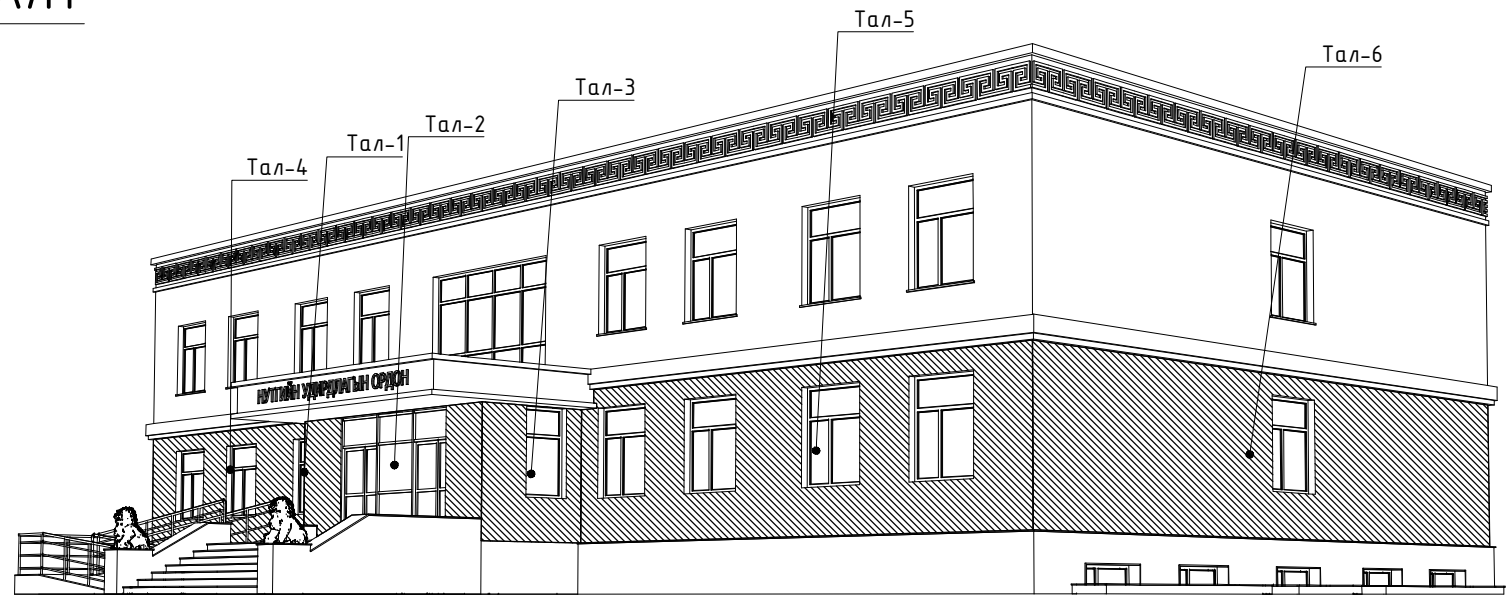

Тайлбар:  
Тус хуудсыг холбогдох хуудсуудтай хамт үз. Фасадны чулуун өнгөлгөөг хийхдээ өөрийн зургийг газар дээр нь хэмжээ авч шинээр чулууны зураг түүврийг гаргаж хийнэ. Энэ схем нь ерөнхий бүдүүвч зураг болно.

	Хөвсгөл аймаг, Галт сум			
	"ЗАСАГ ДАРГЫН ТАМГЫН ГАЗРЫН БАРИЛГА"			
	Фасадны чулуун өнгөлгөөний хуваалт			
Архитектор	Ш.Тэнгисболд	ЕГ Шифр: ӨГ/104-41-22	Масштаб: М1:100	Үе шат: А.3
Гүйцэтгэсэн	Ш.Тэнгисболд	ТГ Шифр:	Зургийн дугаар: БА-26	Огноо: 2023
Шалгасан	Б.Давааням			Хуудас: 39

# ФАСАДНЫ ЧУЛУУН ӨНГӨЛГӨӨНИЙ ХУВААЛТ

Тал-7

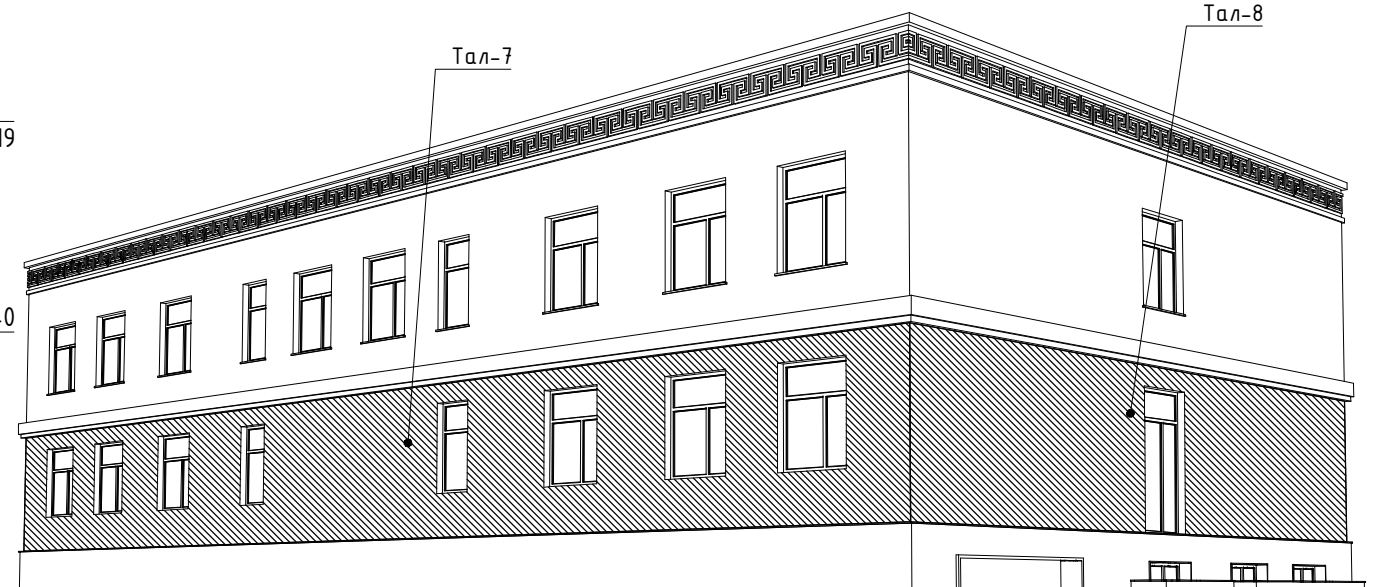
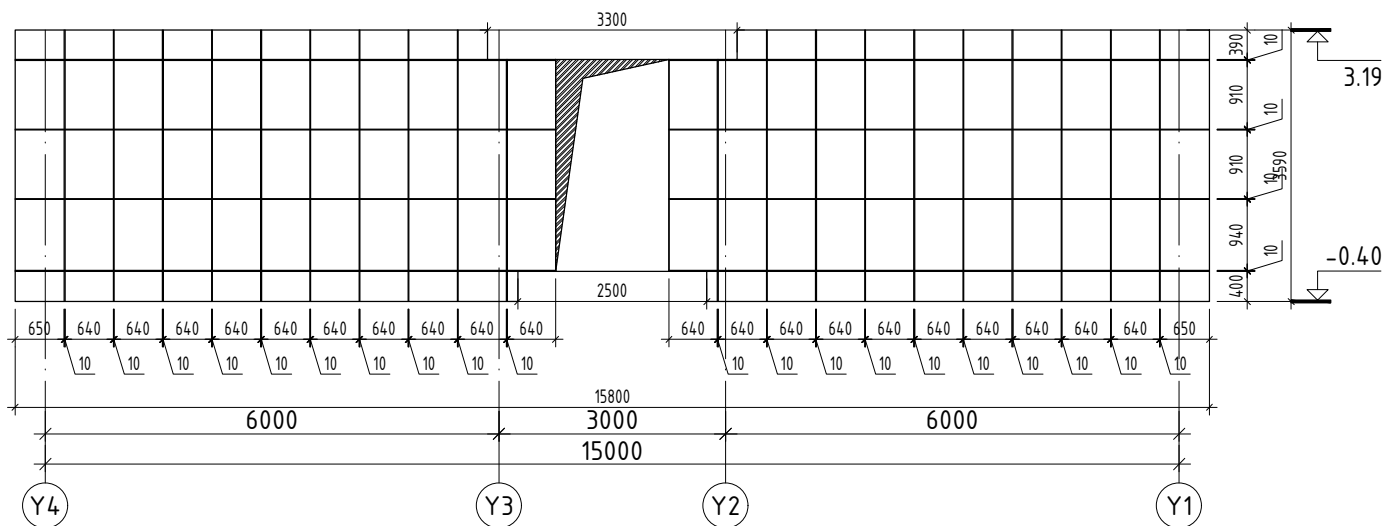

Тал-8

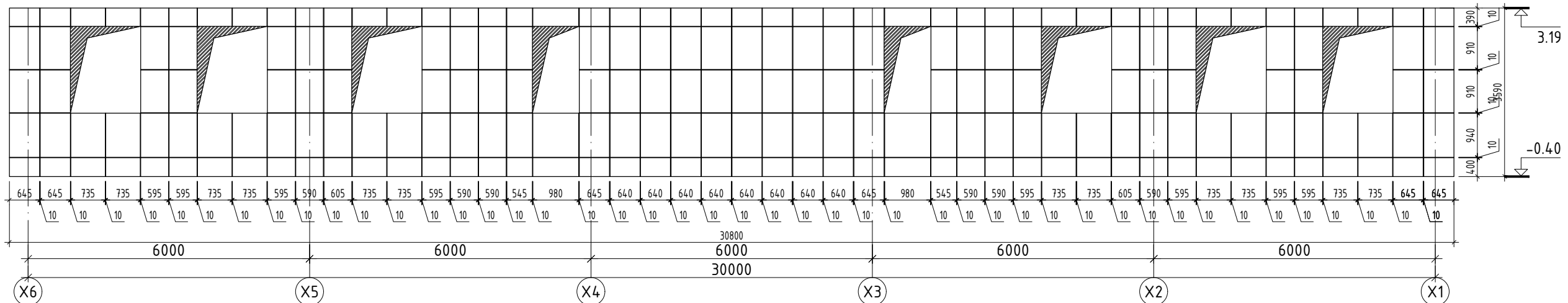

Фасадны чулуун өнгөлгөө тогтоох

M1 : 20

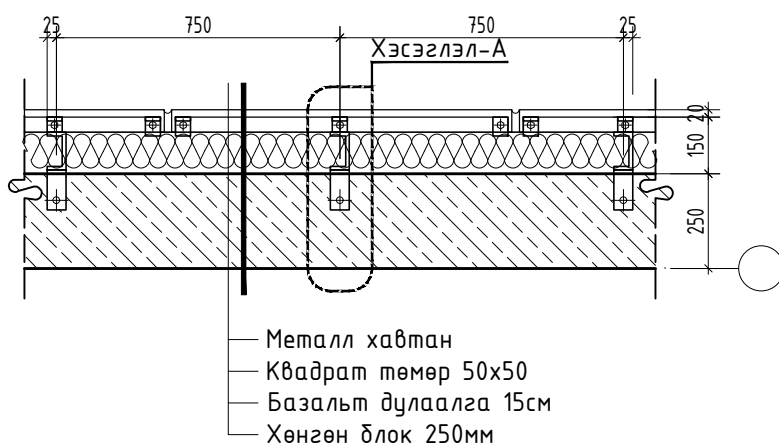

Деталь- А

M1 : 10

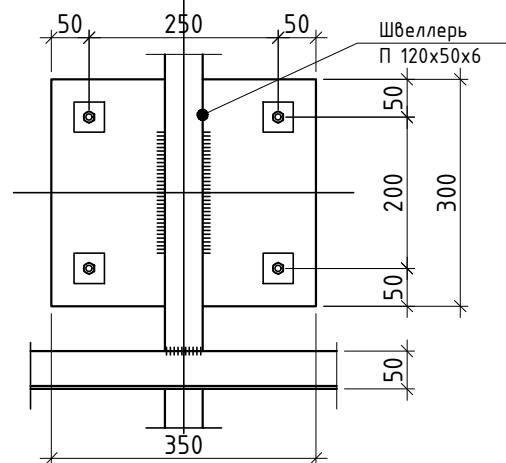

Деталь- Б

M1 : 10

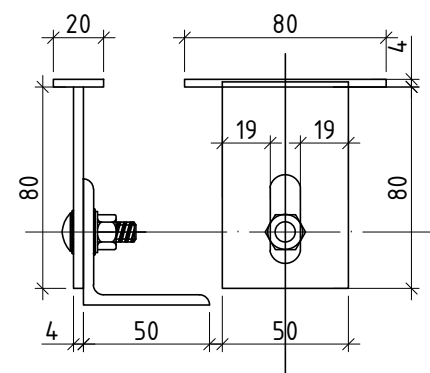

Фасадны чулуун өнгөлгөөний тогтоох

Хэсэгзлэл-А

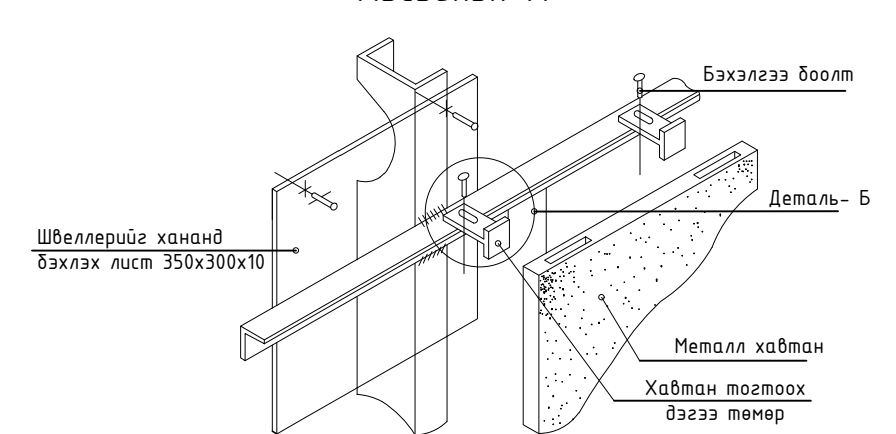

Тайлбар;  
Тус хуудсыг холбогдох хуудсанд хамт үз. Фасадны чулуун өнгөлгөөг хийхдээ өөрийн зургийг газар дээр нь хэмжээ авч шинээр чулууны зураг түүврийг гаргаж хийнэ. Энэ схем нь ерөнхий дүдүүвч зураг болно.



Барилгын зураг төслийн  
"ӨРНӨХ ГҮНТ" ХХК

Хөвсгөл аймаг, Галт сум  
"ЗАСАГ ДАРГЫН ТАМГЫН ГАЗРЫН БАРИЛГА"

Фасадны чулуун өнгөлгөөний хуваалт

Архитектор	Ш.Тэнгисболд	ЕГ Шифр: ӨГ/104-41-22	Масштаб: M1:100	Үе шат: А.3
Гүйцэтгэсэн	Ш.Тэнгисболд	ТГ Шифр:	Зургийн дугаар: БА-27	Огноо: 2023
Шалгасан	Б.Давааням			Хуудас: 39

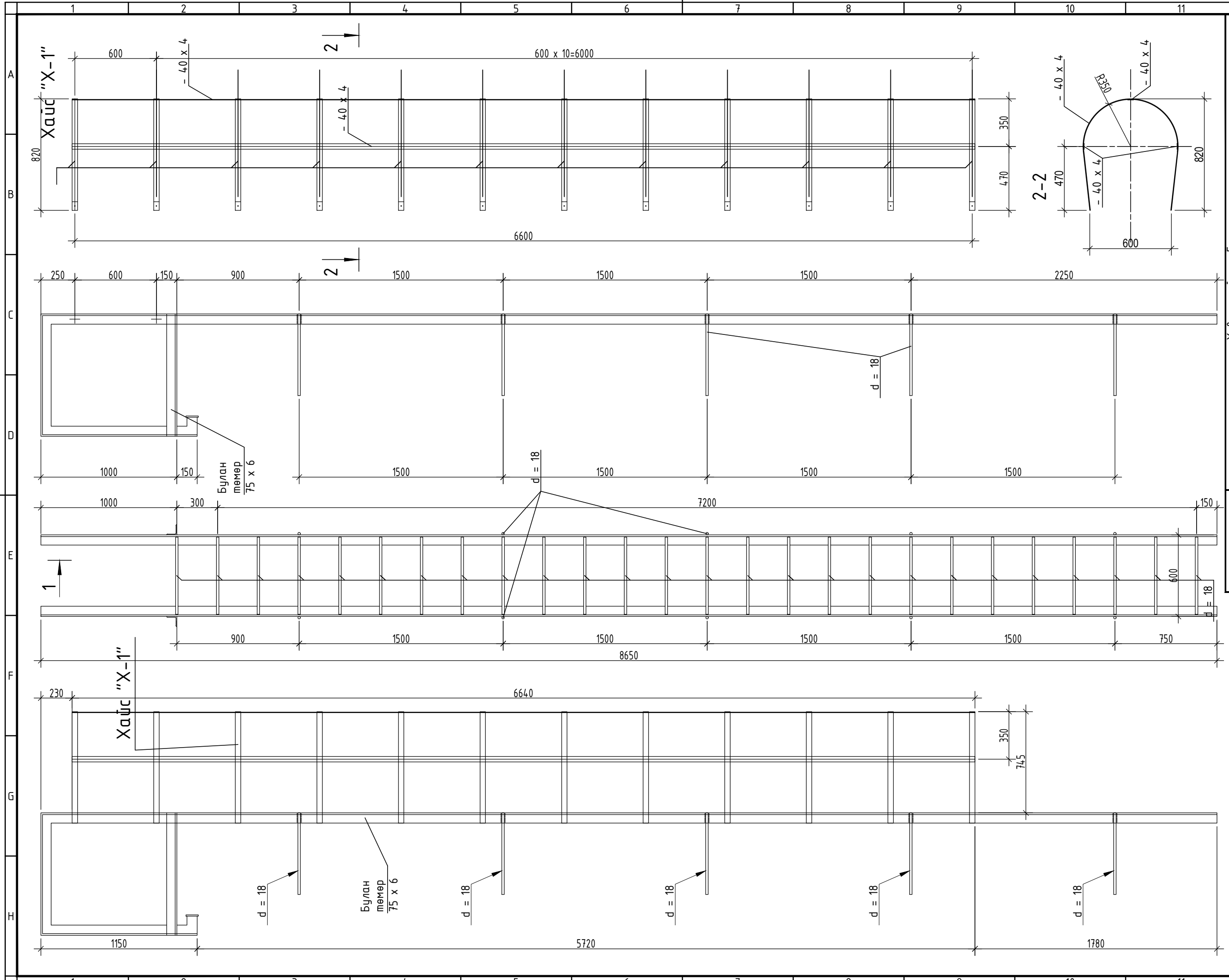

Хөвсгөл аймаг, Галт сум "ЗАСАГ ДАРГЫН ТАМГЫН ГАЗРЫН БАРИЛГА"		Үе шат:	А.Э	
		Огноо:	2023	
Архитектор	ЕГ Шифр:	ӨГ/104-41-22	Масштаб:	М1:100
	Гүйцэтгэсэн	ТГ Шифр:	Зургийн дугаар:	БА-28
Шалгасан	Хуудас: 39			

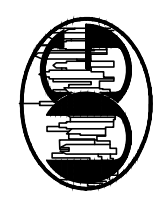

Барилгын зураг тасгийн  
"БННХ ГҮНТ" ХХК

- Тайлбар:
- Дээвэрт гарах төмөр шат ДГШ - 1 - үйг зурагт зассан металл эдлэхүүнээр өгөгдсөн хэмжээг баримтлан газар дээр нь гагнаж угсралтыг хийнэ.
  - Шатны дайрлалыг хуудас БА-05-д үз.





# ХАРАГДАХ БАЙДАЛ

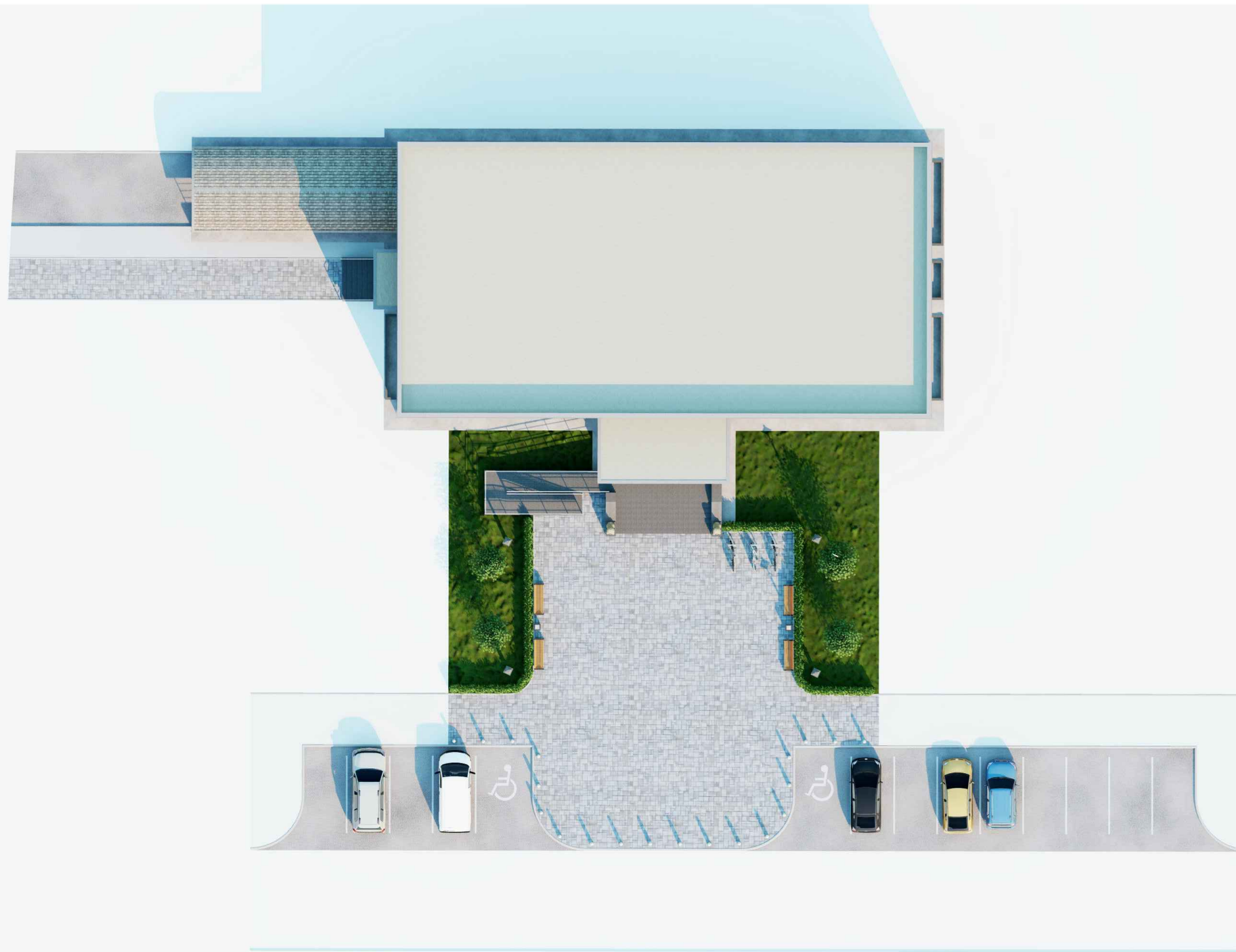

 <p>Барилгын зураг төслийн "ӨРНӨХ ГҮНТ" ХХК</p>	Хөвсгөл аймаг, Галт сум "ЗАСАГ ДАРГЫН ТАМГЫН ГАЗРЫН БАРИЛГА"				Үе шат: А.З
	Харагдах байдал				Огноо: 2023
	Архитектор	Ш.Тэнгисболд	ЕГ Шифр: ӨГ/104-41-22	Масштаб: М1:100	Зургийн дугаар: БА-29
	Гүйцэтгэсэн	Ш.Тэнгисболд	ТГ Шифр:	Хуудас: 39	
Шалгасан	Б.Давааням				

# ХАРАГДАХ БАЙДАЛ



 <p>Барилгын зураг төслийн "ӨРНӨХ ГҮНТ" ХХК</p>	Хөвсгөл аймаг, Галт сум				Үе шат: А.3
	"ЗАСАГ ДАРГЫН ТАМГЫН ГАЗРЫН БАРИЛГА"				
	Харагдах байдал				Огноо: 2023
	Архитектор	Ш.Тэнгисболд	ЕГ Шифр: ӨГ/104-41-22	Масштаб: М1:100	Хуудас: 39
Гүйцэтгэсэн	Ш.Тэнгисболд	ТГ Шифр:	Зургийн дугаар: БА-30		
Шалгасан	Б.Давааням				



# ХАРАГДАХ БАЙДАЛ



 <p>Барилгын зураг төслийн "ӨРНӨХ ГҮНТ" ХХК</p>	Хөвсгөл аймаг, Галт сум "ЗАСАГ ДАРГЫН ТАМГЫН ГАЗРЫН БАРИЛГА"				Үе шат: А.3
	Харагдах байдал				
	Архитектор	Ш.Тэнгисболд	ЕГ Шифр: ӨГ/104-41-22	Масштаб: М1:100	Огноо: 2023
Гүйцэтгэсэн	Ш.Тэнгисболд	ТГ Шифр:	Зургийн дугаар: БА-31	Хуудас: 39	
Шалгасан	Б.Давааням				



# ХАРАГДАХ БАЙДАЛ



	Хөвсгөл аймаг, Галт сум				
	"ЗАСАГ ДАРГЫН ТАМГЫН ГАЗРЫН БАРИЛГА"				
	Харагдах байдал				Үе шат: А.3
	Архитектор	Ш.Тэнгисболд	ЕГ Шифр: ӨГ/104-41-22	Масштаб: М1:100	Огноо: 2023
Гүйцэтгэсэн	Ш.Тэнгисболд	ТГ Шифр:	Зургийн дугаар: БА-32	Хуудас: 39	
Барилгын зураг төслийн "ӨРНӨХ ГҮНТ" ХХК	Шалгасан	Б.Давааням			

# ХАРАГДАХ БАЙДАЛ



 <p>Барилгын зураг төслийн "ӨРНӨХ ГҮНТ" ХХК</p>	Хөвсгөл аймаг, Галт сум					
	"ЗАСАГ ДАРГЫН ТАМГЫН ГАЗРЫН БАРИЛГА"					
	Харагдах байдал					Үе шат: А.3
	Архитектор		Ш.Тэнгисболд	ЕГ Шифр: ӨГ/104-41-22	Масштаб: М1:100	Огноо: 2023
Гүйцэтгэсэн		Ш.Тэнгисболд	ТГ Шифр:	Зургийн дугаар: БА-33	Хуудас: 39	
Шалгасан		Б.Давааням				

# ХАРАГДАХ БАЙДАЛ



 <p>Барилгын зураг төслийн "ӨРНӨХ ГҮНТ" ХХК</p>	Хөвсгөл аймаг, Галт сум					
	"ЗАСАГ ДАРГЫН ТАМГЫН ГАЗРЫН БАРИЛГА"					
	Харагдах байдал					Үе шат: А.З
	Архитектор		Ш.Тэнгисболд	ЕГ Шифр: ӨГ/104-41-22	Масштаб: М1:100	Огноо: 2023
Гүйцэтгэсэн		Ш.Тэнгисболд	ТГ Шифр:	Зургийн дугаар: БА-34	Хуудас: 39	
Шалгасан		Б.Давааням				



# ХАРАГДАХ БАЙДАЛ



	Хөвсгөл аймаг, Галт сум				
	"ЗАСАГ ДАРГЫН ТАМГЫН ГАЗРЫН БАРИЛГА"				
	Харагдах байдал				Үе шат: А.З
	Архитектор	Ш.Тэнгисболд	ЕГ Шифр: ӨГ/104-41-22	Масштаб: М1:100	Огноо: 2023
Гүйцэтгэсэн	Ш.Тэнгисболд	ТГ Шифр:	Зургийн дугаар: БА-35	Хуудас: 39	
Барилгын зураг төслийн "ӨРНӨХ ГҮНТ" ХХК		Шалгасан	Б.Давааням		



# ХАРАГДАХ БАЙДАЛ



Хөвсгөл аймаг, Галт сум  
 "ЗАСАГ ДАРГЫН ТАМГЫН ГАЗРЫН БАРИЛГА"

Харагдах байдал

Үе шат:  
 А.3





Барилгын зураг төслийн  
 "ӨРНӨХ ГҮНТ" ХХК

Архитектор	Ш.Тэнгисболд	ЕГ Шифр: ӨГ/104-41-22	Масштаб: М1:100	Огноо: 2023
Гүйцэтгэсэн	Ш.Тэнгисболд	ТГ Шифр:	Зургийн дугаар: БА-36	Хуудас: 39
Шалгасан	Б.Давааням			

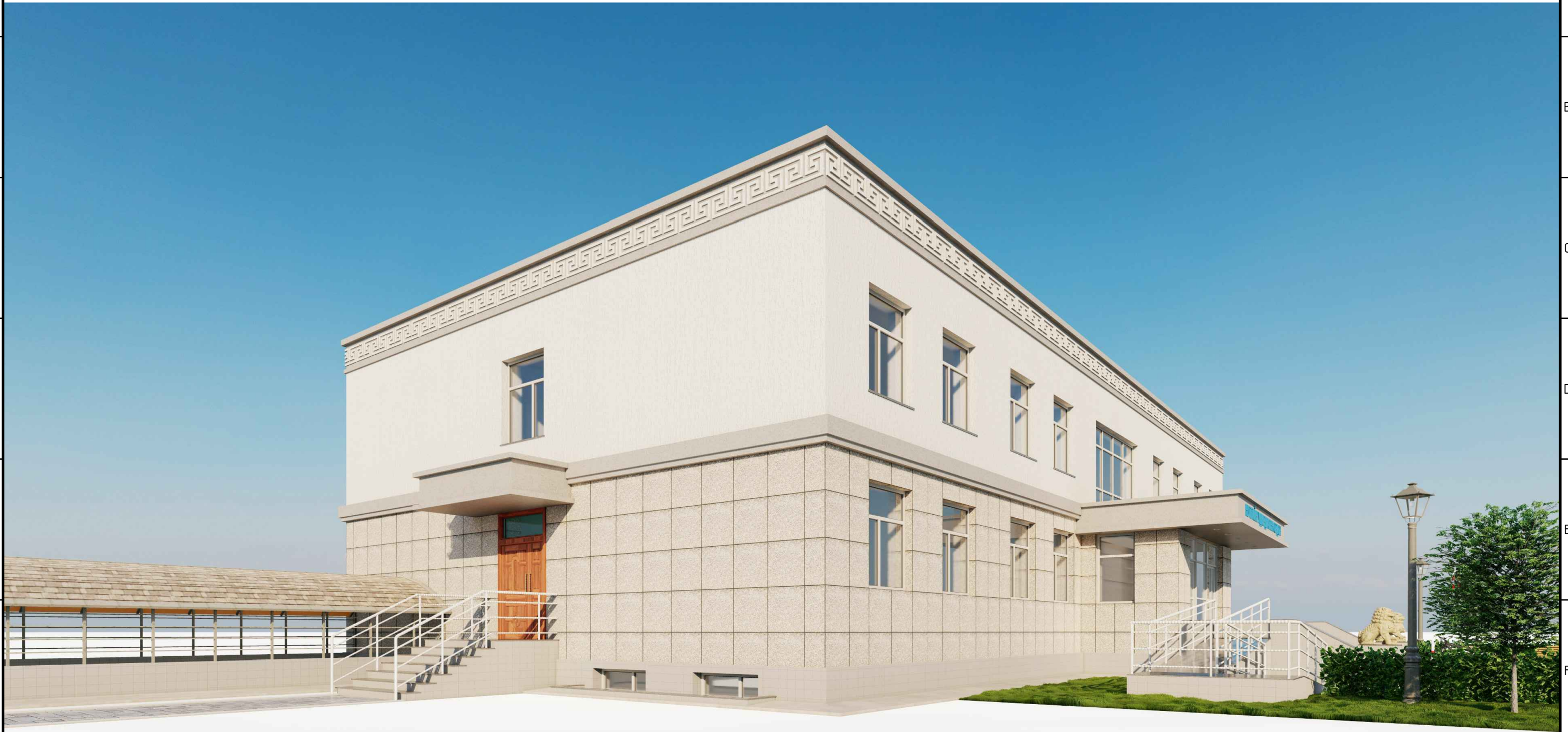

# ХАРАГДАХ БАЙДАЛ



 <p>Барилгын зураг төслийн "ӨРНӨХ ГҮНТ" ХХК</p>	Хөвсгөл аймаг, Галт сум					
	"ЗАСАГ ДАРГЫН ТАМГЫН ГАЗРЫН БАРИЛГА"					
	Харагдах байдал					Үе шат: А.3
	Архитектор	Ш.Тэнгисболд	ЕГ Шифр: ӨГ/104-41-22	Масштаб: М1:100	Огноо: 2023	
Гүйцэтгэсэн	Ш.Тэнгисболд	ТГ Шифр:	Зургийн дугаар: БА-37	Хуудас: 39		
Шалгасан	Б.Давааням					



# ХАРАГДАХ БАЙДАЛ



 <p>Барилгын зураг төслийн "ӨРНӨХ ГҮНТ" ХХК</p>	Хөвсгөл аймаг, Галт сум				Үе шат: А.3
	"ЗАСАГ ДАРГЫН ТАМГЫН ГАЗРЫН БАРИЛГА"				
	Харагдах байдал				Огноо: 2023
	Архитектор	Ш.Тэнгисболд	ЕГ Шифр: ӨГ/104-41-22	Масштаб: М1:100	Хуудас: 39
Гүйцэтгэсэн	Ш.Тэнгисболд	ТГ Шифр:	Зургийн дугаар: БА-38		
Шалгасан	Б.Давааням				

# ХАРАГДАХ БАЙДАЛ



 <p>Барилгын зураг төслийн "ӨРНӨХ ГҮНТ" ХХК</p>	Хөвсгөл аймаг, Галт сум					
	"ЗАСАГ ДАРГЫН ТАМГЫН ГАЗРЫН БАРИЛГА"					
	Харагдах байдал					Үе шат: А.З
	Архитектор		Ш.Тэнгисболд	ЕГ Шифр: ӨГ/104-41-22	Масштаб: М1:100	Огноо: 2023
Гүйцэтгэсэн		Ш.Тэнгисболд	ТГ Шифр:	Зургийн дугаар: БА-39	Хуудас: 39	
Шалгасан		Б.Давааням				