

ИНДИКО КОНСАЛТИНГ ХХК

/УБ. ХУД, 3-р хороо, Үйлдвэрийн гудамж-22,  
Магнолиа оффис, 4 давхар/

ЕГ Шуфр: MSL-24-04-09

ТГ Шуфр: END23-EMCO-1104-SD-I

Орхон аймаг, Баян-Өндөр сум, "Эрдэнэт үйлдвэр" ТӨҮГ,  
Хүдэр бэлтгэлийн нэгдүгээр шугамыг шинэчлэх төсөл

Дэвтэр I. Том бүтлалтын хэсгийн 1-р шугамын тэжээлийн түүзэн конвейерийн  
галерейн цахилгаан хангамжийн ажлын зураг төсөл /1104/

Гүйцэтгэх захирал: ..... /Г.Амарсайхан/

Инженер: ..... /Б.Батзаяа/

Улаанбаатар хот  
2024 он

**ЗУРГИЙН ЖАГСААЛТ ТАНИХ ТЭМДЭГ**

**ЗУРГИЙН ЖАГСААЛТ**

Хуудас	Нэр	Тайлбар
1	Зургийн жагсаалт, иш татсан баримт бичгийн жагсаалт, таних тэмдэг	ХТ-1
2	Тайлбар бичиг	ХТ-2
3	Материалын түүвэр	ХТ-3
4	Кабелийн хүснэгт	ХТ-4
5	1101-МР-02-01 самбарын тооцооны бүдүүвч	ХТ-5
6	1101-МР-02-02 самбарын тооцооны бүдүүвч	ХТ-6
7	1101-LDB-03 самбарын тооцооны бүдүүвч	ХТ-7
8	Потенциалыг тэгшитгэх	ХТ-8
9	Гэрэлтүүлгийн таних тэмдэг	ХТ-9
10	Хүчит төхөөрөмжийн байгуулалт	ХТ-10-16
11	Дотор хүрээ газардуулгын байгуулалт	ХТ-17-21
11	Дотор гэрэлтүүлгийн байгуулалт	ДГ-1-6

**ИШ ТАТСАН БАРИМТ БИЧГИЙН ЖАГСААЛТ**

Тэмдэглэгээ	Нэр	Тайлбар
БД 43-101-03	Цахилгаан байгууламжийн дүрэм	
БД 43-102-07	Орон сууц, олон нийтийн барилгын цахилгаан моног төхөөрөмжийг төлөвлөх ба угсрах	
БД 43-103-08	Барилга байгууламжийн аянга хамгаалалтын зураг төсөл зохиох заавар	
БНБД 23-02-08	Байгалийн ба зохиомол гэрэлтүүлэг	
БД 43-107-19	Барилга байгууламжийн цахилгаан төхөөрөмжийн газардуулга тооцоолох аргачлал	
БД 43-101-14	Үйлдвэрийн газрын цахилгаан хангамжийн зураг төсөл төлөвлөх дүрэм	

**ТАНИХ ТЭМДЭГ**

Д/д	Таних тэмдэг	Нэр
1		Ерөнхий оролтын самбар
2		Цэнэг шавхагч
3		Гал хамгаалагч
4		Газардуулгын гүйдэл илрүүлэгчтэй автомат
5		Ердийн 1Ф, 3Ф-ын автомат
6		Кабелийн тавиур
7		Дамжуулагч утас
8		Ослын гэрлийн дамжуулагч утас
9		Дамжуулагч утасны моо
10		Хананд тавих цэнэглэгддэг батареу бүхий ослын гэрэлтүүлэгч
11		Лед гэрэлтүүлэгч
12		Ил тавих хоёр туйлт ус чийгнээс хамгаалагдсан унтраалга.

Ерөнхий гүйцэтгэгч:  "ЭМ ЭС ЭЛ" ХХК УБ хот, Баянзүрх дүүрэг 43-р хороо, UB Tower - 1503	Туслах гүйцэтгэгч: <b>Индиго консалтинг ХХК</b> Улаанбаатар Хан-уул дүүрэг, 3-р хороо, Үйлдвэр гудамж-22, Магнолия оффис	Орхон аймгийн Баян-Өндөр сум, "ЗҮ" ТӨҮГ-ын Том бүтлэлтын хэсгийн 1-р шугамын тэжээлийн туузанконвейерийн галерейн цахилгаан хангамж			
		Зургийн жагсаалт, таних тэмдэг			
Инженер	Б.Батзаяа	Е.Г.Шифр:	MSL-24-04-09	Масштаб:	Огноо:
Гүйцэтгэсэн	Э.Бямбачимэг	Т.Г.Шифр:	END23-EMCO-1104-SD-	Зургийн дугаар:	Хуудас:
Шалгасан	Г.Намхайжанцан	END23-EMCO-1104-SD-	ХТ-1	27	

**ТАЙЛБАР БИЧИГ**

**Ерөнхий өгөгдөл**

Орхон аймаг, Баян-Өндөр сум, 13-р баг Чулын баяжуулах Эрдэнэт үйлдвэр ТӨҮГ-ын том дутлалтын хэсгийн 1-р шугамын тэжээлийн конвейрийн галарейн дотор цахилгаан хангамжийн зураг төслийг БА болон зургийн даалгаварыг үндэслэн технологийн байгуулалт дээр хүчин төгөлдөр мөрдөж дүй доорхи нормуудыг баримтлан гүйцэтгэв.Үүнд:

- БНД 23-02-08 Байгалийн да зохиомол гэрэлтүүлэг.
- БД 43-103-08 Барилга байгууламжийн аянга хамгаалалтын зураг төсөл зохиох заавар
- БД 43-101-03 Цахилгаан байгууламжийн дүрэм.

Уг 1103 конвейрийн галарей нь ТБХ-ээс дутлагдсан хүдрийг 1103 галарейгаар дамжуулах станц хүртэл тээвэрлэж дамжуулах станцаас 1-р шугамын 1 2-р туузан конвейрийг хүдрээр тэжээх зориулалттай 1100-CV-029, 1100-CV-030 конвейер суурилагдсан байгууламж юм.

Уг бүлт нунтаглалтын хэсгийн тэжээлийн конвейрийн галарейн цахилгаан хангамжийн ажлын зурагт зөвхөн галарейн гэрэлтүүлэг болон розетка, засварын самбарын тэжээлийн зургийг тусгасан бөгөөд уг галарей доторх конвейрийн тэжээлийг END23-EMCO-1101-SD-I шифр бүхий зурагт тусгасан.

**Цахилгаан хангамж**

Уг байгууламжийн хэрэглэгчид нь цахилгаан хангамжийн найдвартай ажиллагааны I ба II-р зэрэглэлд орох бөгөөд I-р зэргийн хэрэглэгчдэд ослын үед дүрвэлтийн гэрэлтүүлэг орох бөгөөд бусад хэрэглэгчид нь 2-р зэрэгт орно. Тэжээлийг гүн газардуулсан нейтралтай 380/220В хүчдэлтэй 2 оролтоор өгнө.

Барилгын гэрэлтүүлэг, розеткын тэжээлд гэрэлтүүлгийн самбар (ГС) ослын гэрэлтүүлэгт (ОГС) , самбаруудыг үндсэн барилга болох 1402-р барилгын ГС болон ОГС самбаруутус тус төлөвлөв. Самбаруудад автоматууд, цэнэг шавхагч тус тус төлөвлөв. Захиалагчийн хүсэлтээр өөр улсын өөр үйлдвэрийн хүчин чадал тохирох тоног төхөөрөмж тавьж болно. Зургийг 1102- р барилгын ажлын зургаас үзнэ үү. Уг барилгад хамгаалалтын зэрэг нь (IP -54) – аас дээш тоног төхөөрөмж, самбар, гэрэлтүүлэг тавьж өгөх шаардлагатай.

**Хүчин төхөөрөмж**

Галарейд байрлах засварын болон гэрэлтүүлгийн самбаруудыг хананд ил тоноглоно. 1101-MP-01 Засварын 1 болон 2-р группээс засварын самбарын тэжээлийг гаргахаар тусгав.Хүчний тоноглолын тэжээлд ПВ зэс голтой кабелийг ган хоолойд сүвлэж ханаар далд тавина. Утас хоолойн хөндлөн огтлол, уртыг самбарын тооцооны бүрдүүвчээс үз! Цахилгаан хэрэглэгчдийн оролтод уян оруулга хийж өгнө. Тоног төхөөрөмжийн удирдлага, хамгаалах хэрэгсэл нь тоноглолтойгоо иж бүрэн үйлдвэрлэгчээс нийлүүлэгдэхээр тооцож холболтыг хийв. (Үйлдвэрийн зааврын дагуу угсралтыг хийнэ).

**Гэрэлтүүлэг**

Гэрэлтүүлгийн 1101-LDB-03 Самбарын тэжээл 1101-о барилгад байрлах 1101-LDB-02 Самбарын 1-р группээс 5x6 мм2 хөндлөн огтлолтой зэс кабелиар хийгдэнэ.

Гэрэлтүүлгийн сүлжээний хүчдэл 380/220В. Ажлын болон ослын гэрэлтүүлгийн хүчдэл 220в. Засвар үйлчилгээний гэрэлтүүлгийн хүчдэл 36В. Гэрэлтүүлгийг ерөнхий ба ажлын байрны өрөөний зориулалт, орчны нөхцлөөс хамааруулан сонгов. Ерөнхий гэрэлтүүлэгт ЛЕД гэрэлтүүлэгч төлөвлөв. Хонгилд цэнэглэгддэг батарейтай EXIT гэрэлтүүлэгч тавьсан ба ослын үед дүрвэх гэрэлтүүлгийг хонгилд тавьж ослын гэрэлтүүлгийн самбараас тэжээнэ. Гэрэлтүүлгийн шугамд зэс голтой ПВ утсыг хучилтын дундуур хана, таазаар ган хоолойд сүвлэн тавина. Унтраалгыг хаалганы дариултай талд шалнаас 1.5м өндөрт тоноглоно.

**Цахилгаан аюулгүй байдлыг хангах арга хэмжээ. Потенциал тэгшитгэх:**

END23-EMCO-1101-SD-I барилгын гадна хүрээ газардуулга /цайрдсан туузан ган /40x4// болон галарейн барилгын дотор хүрээ газардуулгыг /цайрдсан туузан ган /25x4// холбож потенциалыг тэгшитгэнэ. Цахилгаан төхөөрөмжүүдийн гүйдэл үл дамжуулах их биеийг дотор газардуулгын хүрээтэй цайрдсан туузан гангаар /25x4/ холбож өгнө. Барилгын инженерийн шугам сүлжээний оролтын төмөр хоолойнууд, кабелийн тавиур, барилгын төмөр хийцүүд, аянга хамгаалалт, газардуулгын төмөр хийц зэргийг хооронд нь холбосноор барилгын потенциал тэгшитгэх системийг бүрдүүлнэ. Эдгээр холболтыг бүлт нунтаглалтын хэсгийн дамжуулах станцын 0.4 кВ-ын хаалттай хувиарлах дотор байрлах 0.4 кВ-ын оролтын ячейкын дотор зэсээр хийсэн ГЕШ буюу газардуулгын ерөнхий шин дээр гүйцэтгэнэ. Ячейкийн оролт дээр ГЕШ-ийг давтан газардуулах ба газардуулгын эсэргүүцэл 4 Ом-с ихгүй байна. ГЕШ-ийн дамжуулах чадвар нь РЕ дамжуулагчтай ижил байх ёстой ба 2 төгсгөлдөө шар ногоон туузан тэмдэглэгээтэй байна. Хуваарилах болон группийн сүлжээний РЕ дамжуулагчийг ГЕШ-д холбоно.

**Цахилгаан байгууламжийн угсралт**

Бүх системийн угсралтын ажлыг цахилгаан угсрах тусгай зөвшөөрөл бүхий мэргэжлийн байгууллагаар хийлгэж, хүчин төгөлдөр мөрдөгдөж дүй холбогдох норс дүрмүүдийг баримтлан ажиллана уу. Ажлын зурагт өөрчлөлт оруулах шаардлага гарвал зураг төсөл зохиогчтой заавал зөвшилцөнө үү.

 <p>“ЭМ ЭС Эл” ХХК УБ хом, Баянзүрх дүүрэг 43-р хороо, UB Tower - 1503</p>	<p>Индиго консалтинг ХХК</p> <p>Улаанбаатар Хан-уул дүүрэг, 3-р хороо, Үйлдвэр гудамж-22, Магнолия оффис</p>	Орхон аймгийн Баян-Өндөр сум, “ЗҮ” ТӨҮГ-ын Том дутлалтын хэсгийн 1-р шугамын тэжээлийн туузанконвейрийн галарейн цахилгаан хангамж					
		Тайлбар бичиг					
		Инженер	Б.Батзаяа	Е.Г.Шифр:	MSL-24-04-09	Масштаб:	Огноо:
		Гүйцэтгэсэн	Э.Бямбачимэг	Т.Г.Шифр:	END23-EMCO-1104-SD-	Зургийн дугаар:	Хуудас:
“ЭМ ЭС Эл” ХХК	“Индиго консалтинг” ХХК	Шалгасан	Г.Намхайжанцан	END23-EMCO-1104-SD-	ХТ-2	27	

# МАТЕРИАЛЫН ТҮҮВЭР /БАРИЛГА/

Д/Д	Нэр	Тэмдэглэгээ	Х.Нэгж	Тоо	Тайлбар
1.1	Засварын самбар /1101-МР-02-01/ 1000x800x300мм IP 54		ш	1	1101-МР-02-01
1.2	Оролтын Автомат таслуур: МССВ 3Р 40А	-	ш	1	
1.3	Дохионы гэрэл: 220В	-	ш	3	
1.4	Дохионы гэрлийн автомат МСВ 3Р 6А	-	ш	1	
1.5	Цэнэг шавхагч: OVR BT2 3N-20-440 P U=380В, In=20кА (8/20μs)	-	ком	1	
1.6	Автомат таслуур: МСВ 4Р 25А В	-	ш	2	
1.7	Автомат таслуур: МСВ 2Р 25А С	-	ш	2	
1.8	Автомат таслуур: МСВ 2Р 16А С	-	ш	3	
2.1	Засварын самбар /1101-МР-02-01/ 1000x800x300мм IP 54		ш	1	1101-МР-02-01
2.2	Оролтын Автомат таслуур: МССВ 3Р 40А	-	ш	1	
2.3	Дохионы гэрэл: 220В	-	ш	3	
2.4	Дохионы гэрлийн автомат МСВ 3Р 6А	-	ш	1	
2.5	Цэнэг шавхагч: OVR BT2 3N-20-440 P U=380В, In=20кА (8/20μs)	-	ком	1	
2.6	Автомат таслуур: МСВ 4Р 25А В	-	ш	2	
2.7	Автомат таслуур: МСВ 2Р 25А С	-	ш	2	
2.8	Автомат таслуур: МСВ 2Р 16А С	-	ш	3	
3.1	Засварын самбар /1101-LDB-03/ 300x400x200мм IP 54		ш	1	1101-LDB-03
3.2	Оролтын Автомат таслуур: МССВ 3Р 25А	-	ш	1	
3.3	Дохионы гэрэл: 220В	-	ш	3	
3.4	Дохионы гэрлийн автомат МСВ 3Р 6А	-	ш	1	
3.5	Цэнэг шавхагч: OVR BT2 3N-20-440 P U=380В, In=20кА (8/20μs)	-	ком	1	
3.6	Автомат таслуур: МСВ 2Р 16А D	-	ш	2	
4	5x4мм <sup>2</sup> хөндлөн огтлолтой зэс голтой кабель	-	ш	275	
5	5x10мм <sup>2</sup> хөндлөн огтлолтой зэс голтой кабель	-	ш	370	
6	Кабелийн зэс төсгсөвч Ф4мм <sup>2</sup>	-	ш	10	

<p>Ерөнхий гүйцэтгэгч:</p>  <p>"ЭМ ЭС ЭЛ" ХХК УБ хот, Баянзүрх дүүрэг 43-р хороо, UB Tower - 1503</p>	<p>Туслах гүйцэтгэгч:</p> <p><b>Индиго консалтинг ХХК</b></p> <p>Улаанбаатар Хан-уул дүүрэг, 3-р хороо, Үйлдвэр гудамж-22, Магнолия оффис</p>	Орхон аймгийн Баян-Өндөр сум, "ЗҮ" ТӨҮГ-ын Том бүтлэлтын хэсгийн 1-р шугамын тэжээлийн туузанконвейерийн галерийн цахилгаан хангамж					
		Материалын түүвэр					
		Инженер		Б.Батзаяа	Е.Г.Шифр: MSL-24-04-09	Масштаб: М1:150	Огноо: 2024-8
		Гүйцэтгэгсэн		Э.Бямбачимэг	Т.Г.Шифр: END23-EMCO-1104-SD-	Зургийн дугаар: ХТ-3	Хуудас: 27
"ЭМ ЭС ЭЛ" ХХК	"Индиго консалтинг" ХХК	Шалгасан	Г.Намхайжанцан				

МАТЕРИАЛЫН ТҮҮВЭР-2, КАБЕЛИЙН ХҮСНЭГТ

МАТЕРИАЛЫН ТҮҮВЭР /Технологи үргэлжлэл/

Д/Д	Нэр	Тэмдэглэгээ	Х.Нэгж	Тоо	Тайлбар
10	Кабелийн зэс төсгөсөвч Ф10мм <sup>2</sup>	-	ш	20	
11	Кабелийн зэс төсгөсөвч Ф240мм <sup>2</sup>	-	ш	20	
12	Ган хоолой Ф22	-	м	25	
13	Кабелийн тавиур 600x100xL2000 /магтай/	-	ш	540	

МАТЕРИАЛЫН ТҮҮВЭР /БАРИЛГА/

Д/Д	Нэр	Тэмдэглэгээ	Х.Нэгж	Тоо	Тайлбар
1	Таазанд тоноглох хамгаалагдсан лед гэрэлтүүлэгч 1*50Вт IP65	-	ш	43	Л1
2	"Гарах" дичигтэй хананд тавих цэнэглэгддэг батарей бүхий гэрэлтүүлэгч 3Вт	-	ш	2	Л2
3	Хананд тавих цэнэглэгддэг батарей бүхий ослын гэрэлтүүлэгч 2*6Вт	-	ш	15	Л3
4	Далд нэг туйлт солидсон унтраалга 250В. 16А IP44		ш	3	
5	Далд утас салбарлах хайрцаг		ш	3	
6	3x4мм <sup>2</sup> хөндлөн огтлолтой кабель Cu/XLPE/PVC		м	600	
7	5x6мм <sup>2</sup> хөндлөн огтлолтой кабель Cu/XLPE/PVC		м	160	
8	Ган хоолой Ф22		м	600	
9	Гэрэл солих тавцан /Шат/		ком	1	
10	25x4мм цайрдсан тугузан төмөр		м	580	
11	Холбоо дохиоллын самбар		ком	1	

КАБЕЛИЙН ХҮСНЭГТ

№	Эхлэл	Төгсгөл	Зориулалт	Тэмдэглэгээ	Маяг	Судлын тоо, хөндлөн огтлол, мм <sup>2</sup>	Сунгалтын төрөл		Урт, м	u%
							Ган хоолойд, м	Тавиурт, м		
1	Дэд станц	VFD удирдлагын хэсэгт	VFD тэжээл	LVT-1	Cu/XLPE/PVC-0.6/1	4x240	10	270	280	1.2
2	Дэд станц	VFD удирдлагын хэсэгт	VFD тэжээл	LVT-2	Cu/XLPE/PVC-0.6/1	4x240	10	270	280	1.2
3	1101-МР-03 дугаартай самбар	1101-МР-03-01 дугаартай самбар	Засварын самбарын тэжээл	LVL-1	Cu/XLPE/PVC-0.6/1	5x10	15	100	115	1.8
4	1101-МР-03 дугаартай самбар	1101-МР-03-02 дугаартай самбар	Засварын самбарын тэжээл	LVL-2	Cu/XLPE/PVC-0.6/1	5x10	15	240	255	2.0
5	LV-22 В03 Самбараас	1101-СН-069 гинжит тохируулга	Хөдөлгүүрийн тэжээл	LVT-2	Cu/XLPE/PVC-0.6/1	5x4	25	250	275	1.9
	LV-22 В03 Самбараас	ХДС	Самбарын тэжээл	LVT-3	Cu/XLPE/PVC-0.6/1	5x6	20	140	160	

Ерөнхий гүйцэтгэгч:



"ЭМ ЭС ЭЛ" ХХК  
УБ хот, Баянзүрх дүүрэг 43-р хороо, UB Tower - 1503

"ЭМ ЭС ЭЛ" ХХК

Туслах гүйцэтгэгч:

Индиго консалтинг ХХК  
Улаанбаатар Хан-уул дүүрэг, 3-р хороо, Үйлдвэр гудамж-22, Магнолия оффис

"Индиго консалтинг" ХХК

Орхон аймгийн Баян-Өндөр сум, "ЗҮ" ТӨҮГ-ын Том бүтлэлтын хэсгийн 1-р шугамын тэжээлийн тугузанконвейерийн галерейн цахилгаан хангамж 1402-МР-02 самбарын кабелийн хүснэгт

Инженер	Б.Батзаяа	Е.Г.Шифр:	МSL-24-04-09	Масштаб:	Огноо:
Гүйцэтгэсэн	Э.Бямбачимэг	Т.Г.Шифр:	END23-EMCO-1104-SD-	Зургийн дугаар:	Хуудас:
Шалгасан	Г.Намхайжанцан			ХТ-4	27

1101-МР-02-01 ЗАСВАРЫН САМБАРЫН БҮДҮҮВЧ

Тухайн тэжээх шугам	
Шин дамжуулагч хуваарь хайрцаг	Оролт дээрхи аппаратын маяг Iхэвийн (A) Iявуулах (A)
Шугамын гаралтын аппарат	Тэмдэглэгээ /маяг/ Хүчдэл, В; Pсуурь, кВт Iмооц, А
Утасны марк ба хөндлөн огтлол мм2	Маяг, Iхэвийн, А Салгагч ба хайлах тавьц
Явуулах аппарат	Шугамын тэмдэглэгээ байгуулалт дахь төмөр хоолойн тэмдэглэгээ /стандартаар/ урт, м
Утасны марк ба хөндлөн огтлол мм2	Тэмдэглэгээ, маяг I хэвийн, А, салгагч дулааны релений тавьц, А
Утасны марк ба хөндлөн огтлол мм2	Шугамын тэмдэглэгээ байгуулалт дахь төмөр хоолойн тэмдэглэгээ /стандартаар/ урт, м

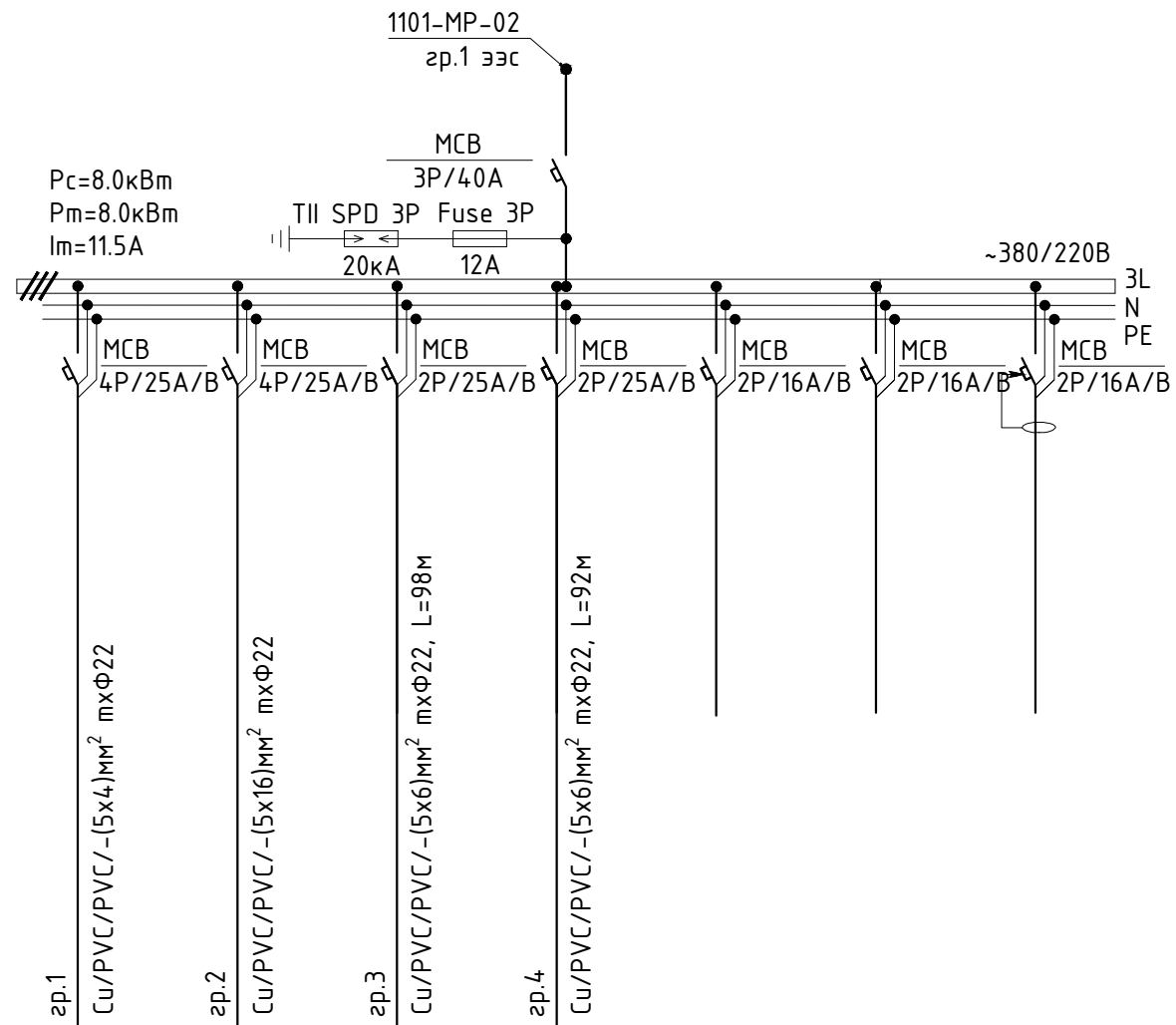

Цахилгаан хэрэглэгчид	Таних тэмдэг						
	Байгуулалт дээрхи №						
	Маяг						
	Хэвийн чадал, кВт	L1			2.0		
		L2	2.0	2.0		2.0	
		L3					
	Гүйдэл, А	Iхэвийн	3.58	3.58	9.09	9.09	
		Iявуулах					
	Нэр		Розетка	Розетка	Розетка	Розетка	
	Технологийн тоног төхөөрөмжийн №		1101-МР-02-01				

Ерөнхий гүйцэтгэгч: 	Туслан гүйцэтгэгч: <b>Индиго консалтинг ХХК</b>	Орхон аймгийн Баян-Өндөр сум, "ЗҮ" ТӨҮГ-ын Том бүтлэлтын хэсгийн 1-р шугамын тэжээлийн туузанконвейерийн галерейн цахилгаан хангамж			
		1101-МР-02-01 засварын самбарын бүдүүвч			
Инженер	Б.Батзаяа	Е.Г.Шифр:	MSL-24-04-09	Масштаб:	Огноо:
Гүйцэтгэгсэн	Э.Бямбачимэг	Т.Г.Шифр:	END23-EMCO-1104-SD-	Зургийн дугаар:	Хуудас:
"ЭМ ЭС ЭЛ" ХХК	"Индиго консалтинг" ХХК	Шалгасан	Г.Намхайжанцан	ХТ-5	27

1101-МР-02-02 ЗАСВАРЫН САМБАРЫН БҮДҮҮВЧ

Тухайн тэжээх шугам	
Шин дамжуулагч хуваарь хайрцаг	Оролт дээрхи аппаратын маяг Iхэвийн (A) Iявуулах (A)
	Тэмдэглэгээ /маяг/ Хүчдэл, В; Pсуурь, кВт Iмооц, А
Шугамын гаралтын аппарат	Маяг, Iхэвийн, А Салгагч ба хайлах тавьц
Утасны марк ба хөндлөн огтлол мм <sup>2</sup>	Шугамын тэмдэглэгээ байгуулалт дахь төмөр хоолойн тэмдэглэгээ /стандартаар/ урт, м
Явуулах аппарат	Тэмдэглэгээ, маяг I хэвийн, А, салгагч дулааны релений тавьц, А
Утасны марк ба хөндлөн огтлол мм <sup>2</sup>	Шугамын тэмдэглэгээ байгуулалт дахь төмөр хоолойн тэмдэглэгээ /стандартаар/ урт, м

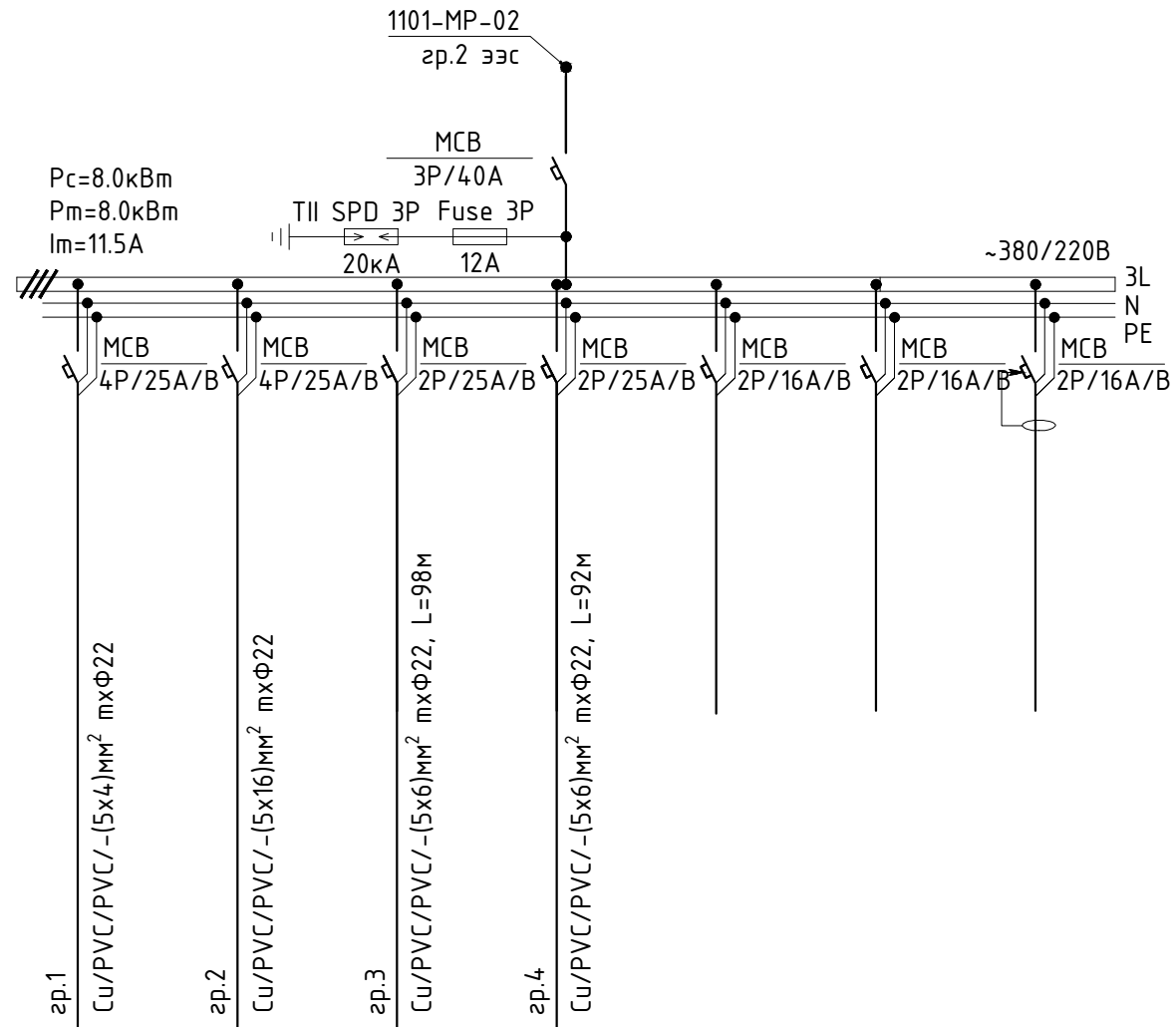

Цахилгаан хэрэглэгчид	Таних тэмдэг						
	Байгуулалт дээрхи №						
	Маяг						
	Хэвийн чадал, кВт	L1			2.0		
		L2	2.0	2.0		2.0	
		L3					
	Гүйдэл, А	Iхэвийн	3.58	3.58	9.09	9.09	
Iявуулах							
Нэр		Розетка	Розетка	Розетка	Розетка		
Технологийн тоног төхөөрөмжийн №		1101-МР-02-02					

Ерөнхий гүйцэтгэгч:  "ЭМ ЭС ЭЛ" ХХК УБ хот, Баянзүрх дүүрэг 43-р хороо, UB Tower - 1503	Туслан гүйцэтгэгч: Индиго консалтинг ХХК Улаанбаатар Хан-уул дүүрэг, 3-р хороо, Үйлдвэр гудамж-22, Магнолия оффис	Орхон аймгийн Баян-Өндөр сум, "ЗҮ" ТӨҮГ-ын Том бүтлэлтын хэсгийн 1-р шугамын тэжээлийн туузанконвейерийн галерейн цахилгаан хангамж			
		1101-МР-02-02 засварын самбарын бүдүүвч			
		Инженер	Б.Батзаяа	Е.Г.Шифр:	MSL-24-04-09
Гүйцэтгэгсэн	Э.Бямбачимэг	Т.Г.Шифр:	END23-EMCO-1104-SD-	Зургийн дугаар:	Хуудас:
"ЭМ ЭС ЭЛ" ХХК	"Индиго консалтинг" ХХК	Шалгасан	Г.Намхайжанцан	ХТ-6	27

1101-LDB-03 ГЭРЭЛТҮҮЛГИЙН САМБАРЫН БҮДҮҮВЧ

Тухайн тэжээх шугам						
Шин дамжуулагч хуваарь хайрцаг	Оролт дээрхи аппаратын маяг Iхэвийн (A) Iявуулах (A)					
Шугамын гаралтын аппарат	Тэмдэглэгээ /маяг/ Хүчдэл, В; Pсуурь, кВт Iмооц, А					
Утасны марк ба хөндлөн огтлол мм <sup>2</sup>	Шугамын тэмдэглэгээ байгуулалт дахь төмөр хоолойн тэмдэглэгээ /стандартаар/ урт, м					
Явуулах аппарат	Тэмдэглэгээ, маяг I хэвийн, А, салгагч дулааны релений тавьц, А					
Утасны марк ба хөндлөн огтлол мм <sup>2</sup>	Шугамын тэмдэглэгээ байгуулалт дахь төмөр хоолойн тэмдэглэгээ /стандартаар/ урт, м					
Цахилгаан хэрэглэгчид	Таних тэмдэг					
	Байгуулалт дээрхи №					
	Маяг					
	Хэвийн чадал, кВт	L1	0.6		0.3	
		L2		0.7		
		L3			0.8	
Гүйдэл, А	Iхэвийн	2.7	3.18	1.36		
	Iявуулах					
Нэр	Гэрэлтүүлэг	Гэрэлтүүлэг	Гэрэлтүүлэг	Бэлтгэл	Бэлтгэл	
Технологийн тоног төхөөрөмжийн №	1101-LDB-03					

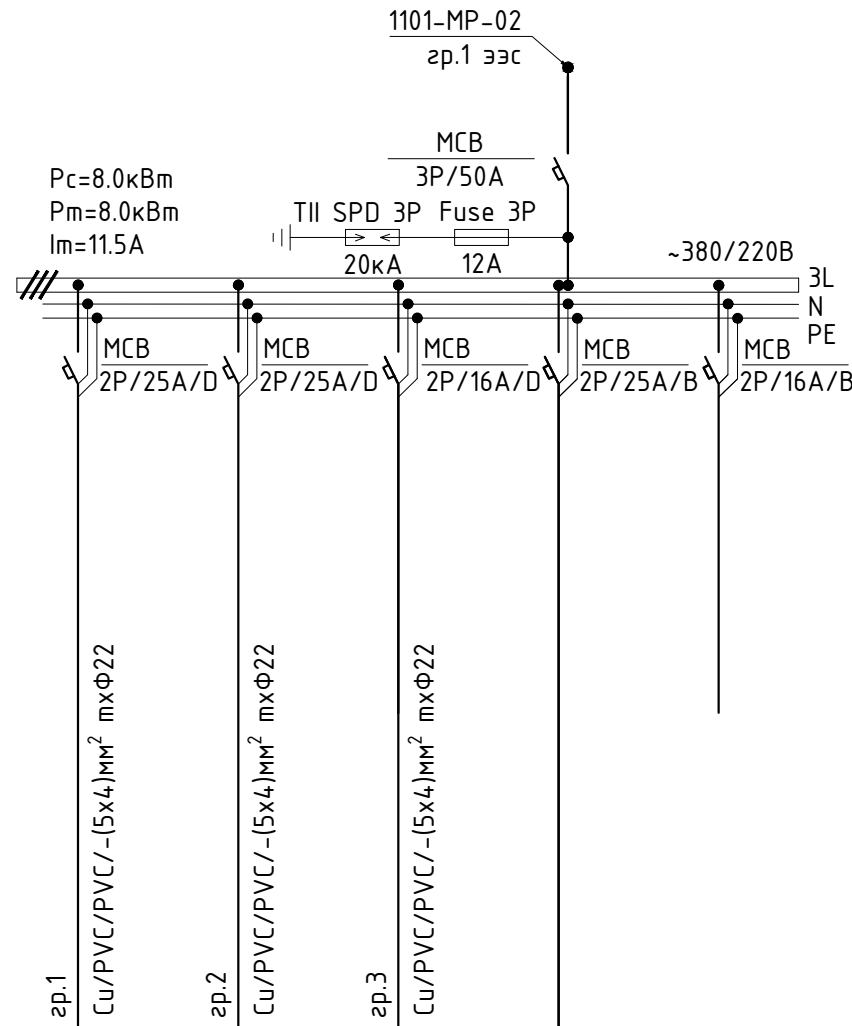

<p>"ЭМ ЭС ЭЛ" ХХК УБ хот, Баянзүрх дүүрэг 43-р хороо, UB Tower - 1503</p>	<p>Индиго консалтинг ХХК</p> <p>Улаанбаатар Хан-уул дүүрэг, 3-р хороо, Үйлдвэр гудамж-22, Магнолия оффис</p>	Орхон аймгийн Баян-Өндөр сум, "ЗҮ" ТӨҮГ-ын Том бүтлалтын хэсгийн 1-р шугамын тэжээлийн туузанконвейерийн галерейн цахилгаан хангамж			
		1101-MP-03-02 засварын самбарын бүдүүвч			
		Инженер	Б.Батзаяа	Е.Г.Шифр:	Масштаб:
Гүйцэтгэсэн	Э.Бямбачимэг	MSL-24-04-09		2024-8	
Шалгасан	Г.Намхайжанцан	Т.Г.Шифр:	Зургийн дугаар:	Хуудас:	
		END23-EMCO-1104-SD-	ХТ-7	27	



## ГЭРЭЛТҮҮЛГИЙН ТАНИХ ТЭМДЭГ

№	Таних тэмдэг	Таних тэмдгийн тайлбар	Суурилуулалт	Чадал/Гүйдэл	Хүчдэл	Хамгаалалтын зэрэг	Гэрлийн өнгө	Люмен
1		Таазанд моноглох хамгаалагдсан лед гэрэлтүүлэгч	Таазанд	50Вт	220В	IP54-65	5700К	25000Лм
2		"Гарах" бичигтэй хананд тавих цэнэглэгддэг батареу дүхий гэрэлтүүлэгч	Хананд	3Вт	220В	IP54-65		
3		ГАРАХ бичигтэй цэнэглэгддэг батареу дүхий LED гэрэлтүүлэгч	Хананд	2*6Вт	220В	IP54-65		
4		Ил нэг туйлт солидсон унтраалга	Хананд	16А	220В	IP54-65		

<b>Л1 ЛЕД ГЭРЭЛТҮҮЛЭГЧ 1*50 Вт</b> 	<b>Л2 ЛЕД ГЭРЭЛТҮҮЛЭГЧ 1*3 Вт</b> 	<b>Л3 ЛЕД ГЭРЭЛТҮҮЛЭГЧ 2*6 Вт</b> 	 
ЛЕД ЧИЙДЭНТЭЙ ГЭРЭЛТҮҮЛЭГЧ ТААЗАНД ТОНОГЛОХ ХАМГААЛАЛТ IP54-65	ЛЕД ЧИЙДЭНТЭЙ БАТЕРЕЙТЭЙ ГЭРЭЛТҮҮЛЭГЧ ХАНАНД ТОНОГЛОХ ХАМГААЛАЛТ IP54-65	ЛЕД ЧИЙДЭНТЭЙ БАТЕРЕЙТЭЙ ЦЭНЭГЛЭГДДЭГ ГЭРЭЛТҮҮЛЭГЧ ХАНАНД ТОНОГЛОХ ХАМГААЛАЛТ IP54-65	ГАЗАРДУУЛГЫН КОНТАКТТАЙ ХАМГААЛАГДСАН РОЗЕТКА ХАНАНД ТОНОГЛОХ IP20 2P+PE

## ТОНОГЛОЛЫН ДЕТАЛЬ ЗУРАГ

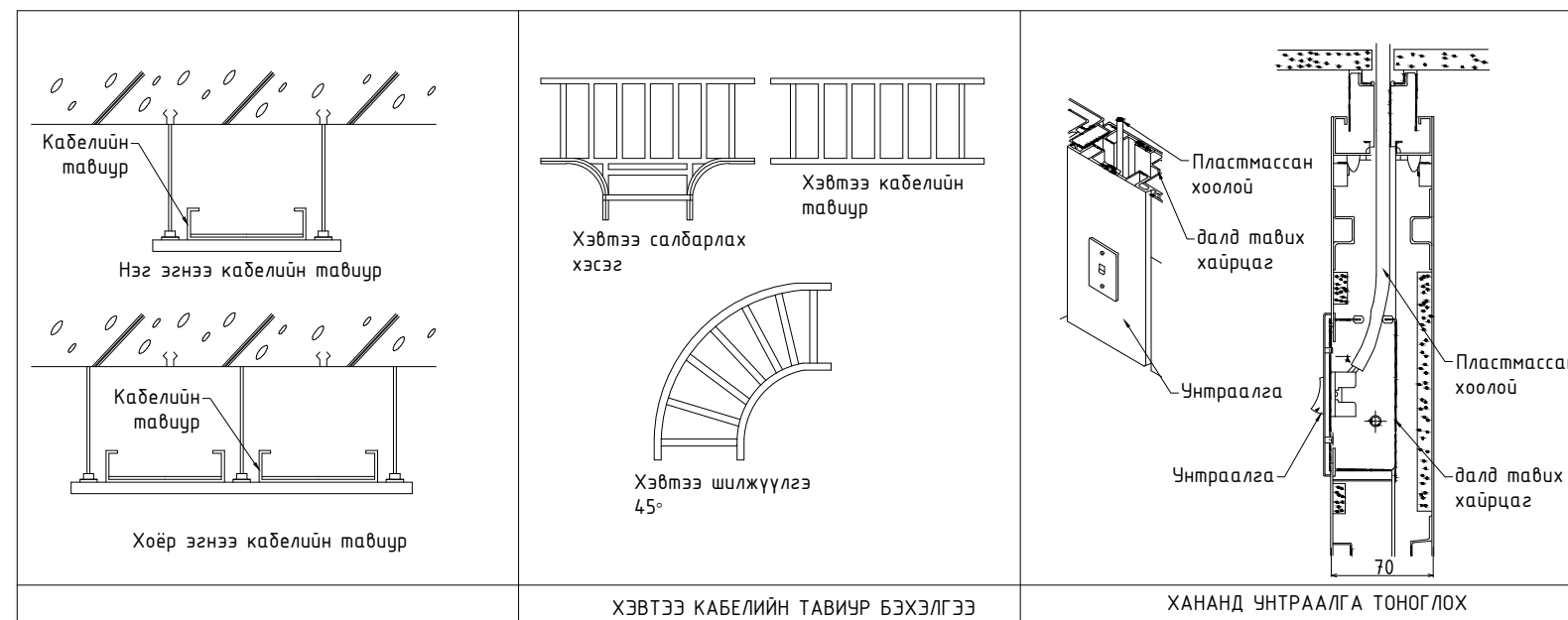

Ерөнхий гүйцэтгэгч:



"ЭМ ЭС ЭЛ" ХХК  
УБ хот, Баянзүрх дүүрэг 43-р хороо, UB Tower - 1503

"ЭМ ЭС ЭЛ" ХХК

Туслах гүйцэтгэгч:

**Индиго консалтинг ХХК**

Улаанбаатар Хан-уул дүүрэг, 3-р хороо, Үйлдвэр гудамж-22, Магнолия оффис

"Индиго консалтинг" ХХК

Орхон аймгийн Баян-Өндөр сум, "ЗҮ" ТӨҮГ-ын Том бүтлэлтын хэсгийн 1-р шугамын тэжээлийн туузанконвейерийн галерийн цахилгаан хангамж

Аянга хамгаалалт газардуулгын огтлол

Инженер	Б.Батзаяа	Е.Г.Шифр: MSL-24-04-09	Масштаб:	Огноо: 2024-8
Гүйцэтгэсэн	Э.Бямбачимэг	Т.Г.Шифр:	Зургийн дугаар: ХТ-8	Хуудас: 27
Шалгасан	Г.Намхайжанцан	END23-EMCO-1104-SD-		

# ГАЗАРДУУЛГЫН ХЭСЭГЛЭЛ-1

Цэнэг шавхагч ашиглан хэт хүчдэлээс хамгаалах бүдүүвч

Цэнэг шавхагч (Surge Protector)

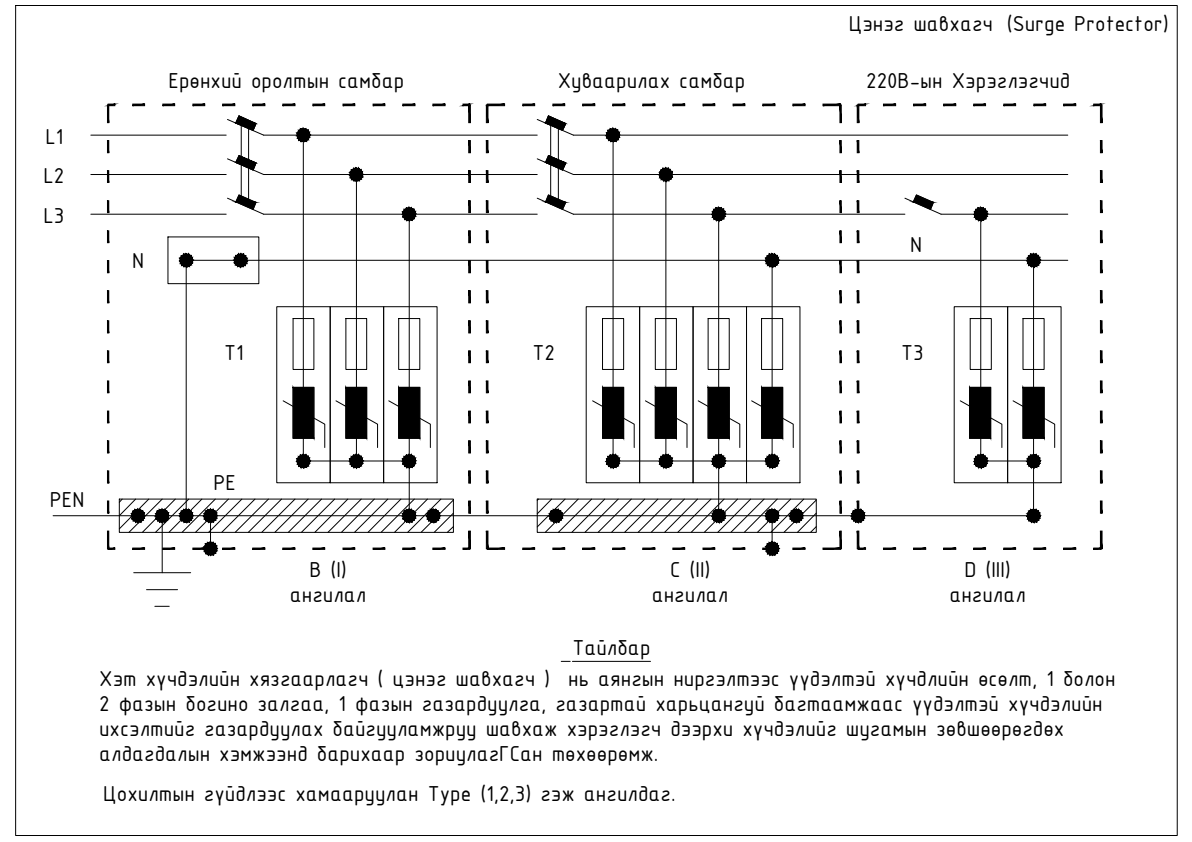

## Газардуулга ба аянга хамгаалалт

Барилгын дотор газардуулгын хүрээг потенциал тэгшитгэх аргаар буюу цахилгааны болон сантехникин өрөөнд, гал тогоо, бэлтгэх өрөөнүүдэд байх тоног төхөөрөмжүүд металл хийцүүдийг ЕС, ХС, LB, самбарт холбон газардуулна. Дотор газардуулгын хүрээг 25x4 мм-ийн туузан төмөр шалаас 0,5м-ийн өндөрт хийх бөгөөд, гадна газардуулгын хүрээтэй 1 цэгээр холбож өгнө.  
Гадна газардуулгын босоо электродыг 3м урттай дөөрөнхий эзсээр хийж өөр хооронд нь 3м зайтайгаар газрын тэгшилэгчсэн түвшингээс 0,7м гүнд зориулалтын багажаар зоох ба 40x4мм туузан төмрөөр холбож гадна газардуулгын хүрээг хийнэ. Газардуулгын байгууламжийн эсэргүүцэл нь ТАД-ийн дагуу жилийн аль ч улиралд (4 Ом)-оос хэтрэхгүй байх ба хэмжилтээр норм хангахгүй байвал нэмэлт электрод зоож өгнө. Бүх үгсралтын ажлыг БД 43-101-03, БНБД 3.05-06-90-ын дагуу хийж гүйцэтгэх шаардлагатай.

## Барилгын хийцийг газардуулгад ашиглах схем.

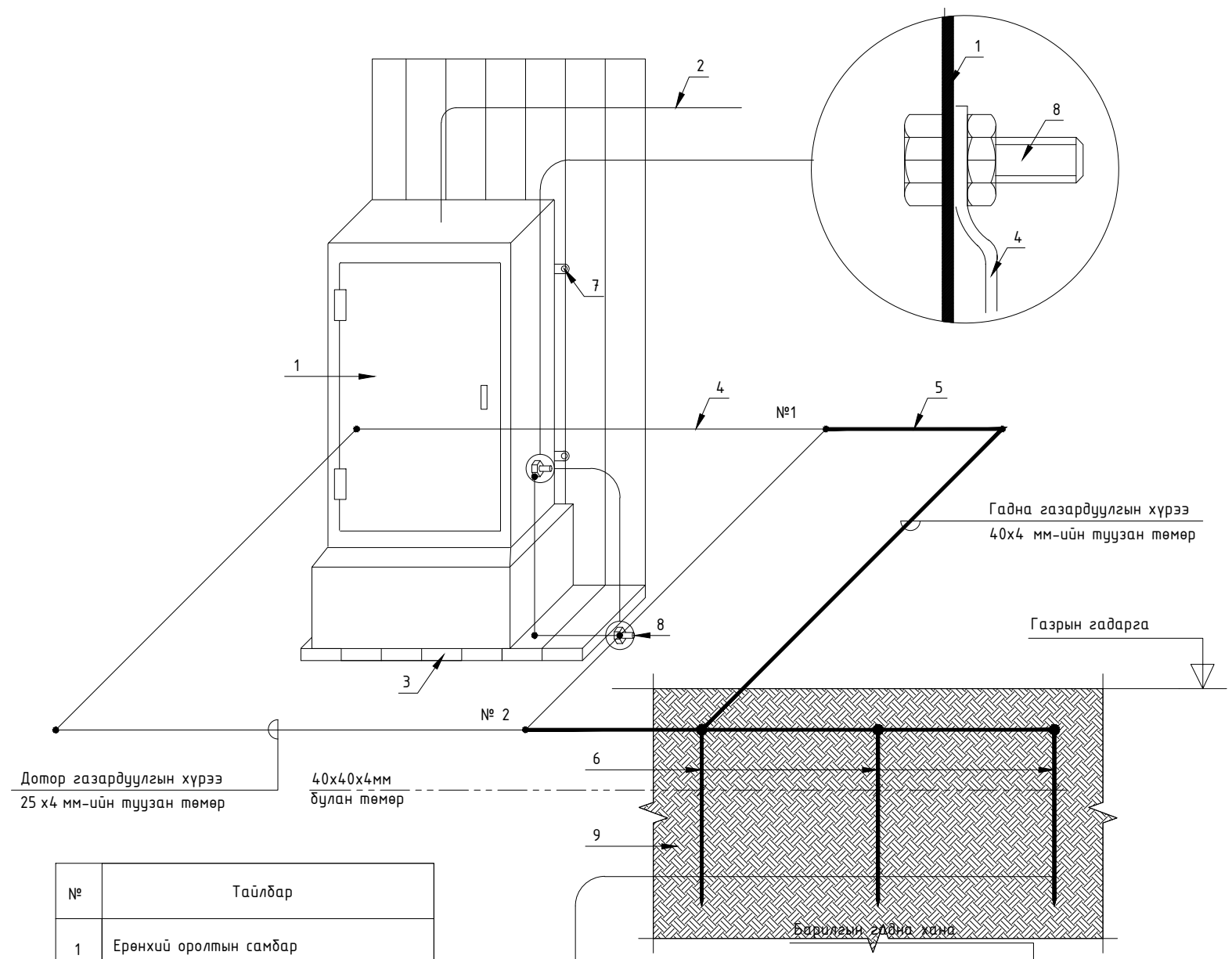
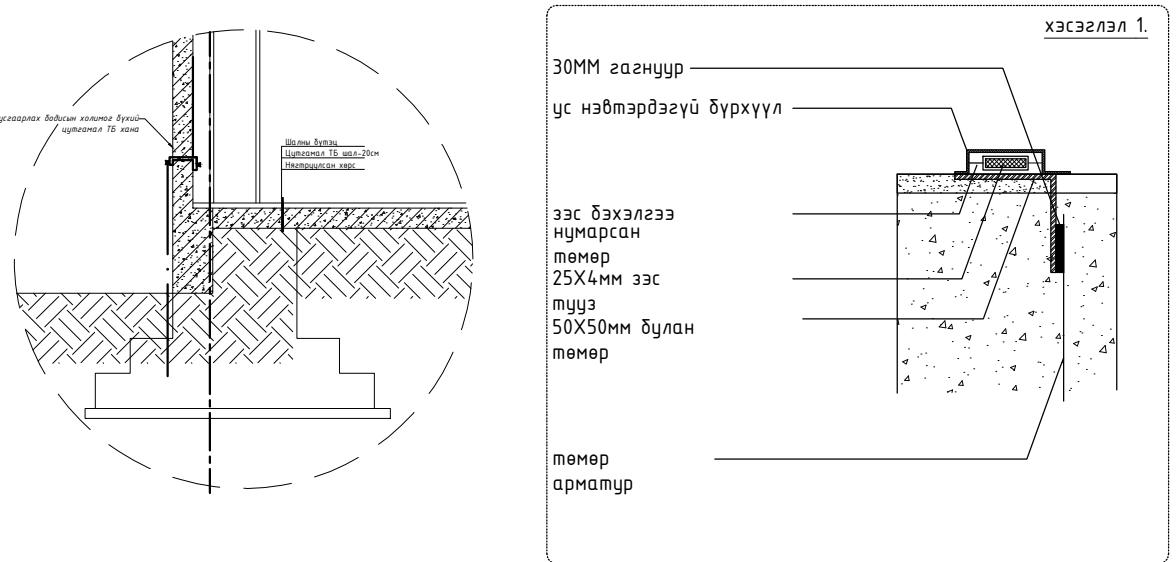

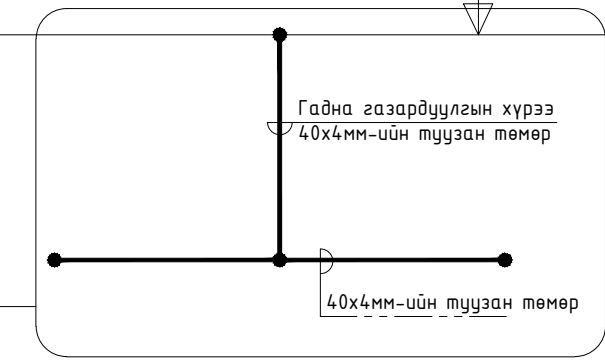

№	Тайлбар
1	Ерөнхий оролтын самбар
2	Ерөнхий оролтын самбарын тэжээлийн кабель
3	Самбарын суурь
4	Дотор газардуулгын хүрээ 25x4мм-ийн туузан төмөр
5	Гадна газардуулгын хүрээ 40x4мм-ийн туузан төмөр
6	40x40x4мм булан төмөр
7	Самбарыг хананд бэхлэх байдал
8	Самбарыг дотор газардуулгын хүрээнд боолтоор холбох
9	Хөрсөнд босоо электрод байрлуулах байдал

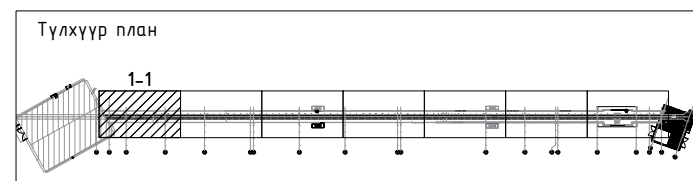
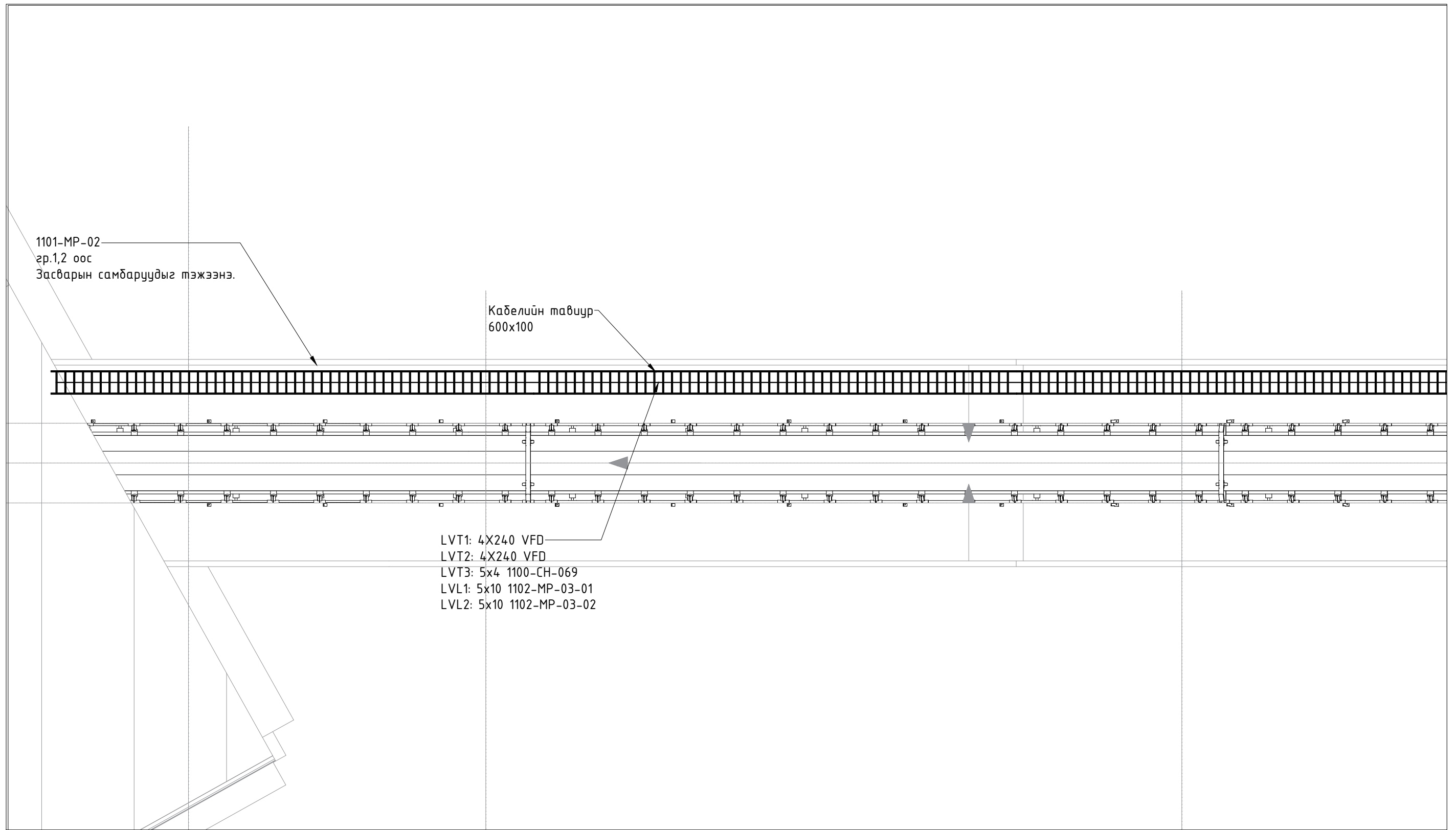

<p>Ерөнхий гүйцэтгэгч:</p> <p>"ЭМ ЭС ЭЛ" ХХК УБ хот, Баянзүрх дүүрэг 43-р хороо, UB Tower - 1503</p>	<p>Туслан гүйцэтгэгч:</p> <p><b>Индиго консалтинг ХХК</b></p> <p>Улаанбаатар Хан-уул дүүрэг, 3-р хороо, Үндэсний гудамж-22, Магнолия оффис</p>	<p>Орхон аймгийн Баян-Өндөр сум, "ЗҮ" ТӨҮГ-ын Том бүтлэлтийн хэсгийн 1-р шугамын тэжээлийн туузанконвейерийн галерейн цахилгаан хангамж</p> <p>Аянга хамгаалалт газардуулгын огтлол</p>			
Инженер	Б.Батзаяа	Е.Г.Шифр:	Масштаб:	Огноо:	
Гүйцэтгэсэн	Э.Бямбачимэг	MSL-24-04-09		2024-8	
Шалгасан	Г.Намхайжанцан	Т.Г.Шифр:	Зургийн дугаар:	Хуудас:	
		END23-EMCO-1104-SD-	ХТ-9	27	

ХҮЧИТ ТӨХӨӨРӨМЖИЙН БАЙГУУЛАЛТ 1-1



Ерөнхий гүйцэтгэгч:  43-р хороо, UB Tower-1503 "ЭМ ЭС ЭЛ" ХХК	Туслам гүйцэтгэгч: Индиго консалтинг ХХК Улаанбаатар, Хан-уул дүүрэг, 3-р хороо, Үйлдвэр гудамж-22, Манголия оффис "Индиго консалтинг" ХХК	Орхон аймгийн Баян-Өндөр сум, "ЗҮ" ТӨҮГ-ын Том бүтлалтын хэсгийн 1-р шугамын тэжээлийн туузанконвейерийн галерейн цахилгаан хангамж					
		Хүчит төхөөрөмжийн байгуулалт 1-1					
Инженер	Б.Батзаяа	Е.Г.Шифр:	MSL-24-04-09	Масштаб:	1:100	Огноо:	2024-8
Гүйцэтгэгсэн	Э.Бямдачимэг	Т.Г.Шифр:	END23-EMCO-1104-SD-	Зургийн дугаар:	ХТ-10	Хуудас:	27
Шалгасан	Г.Намхайжанцан						

ХҮЧИТ ТӨХӨӨРӨМЖИЙН БАЙГУУЛАЛТ 1-2

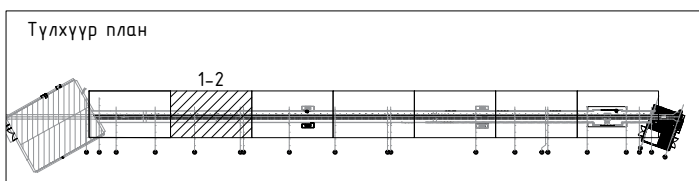
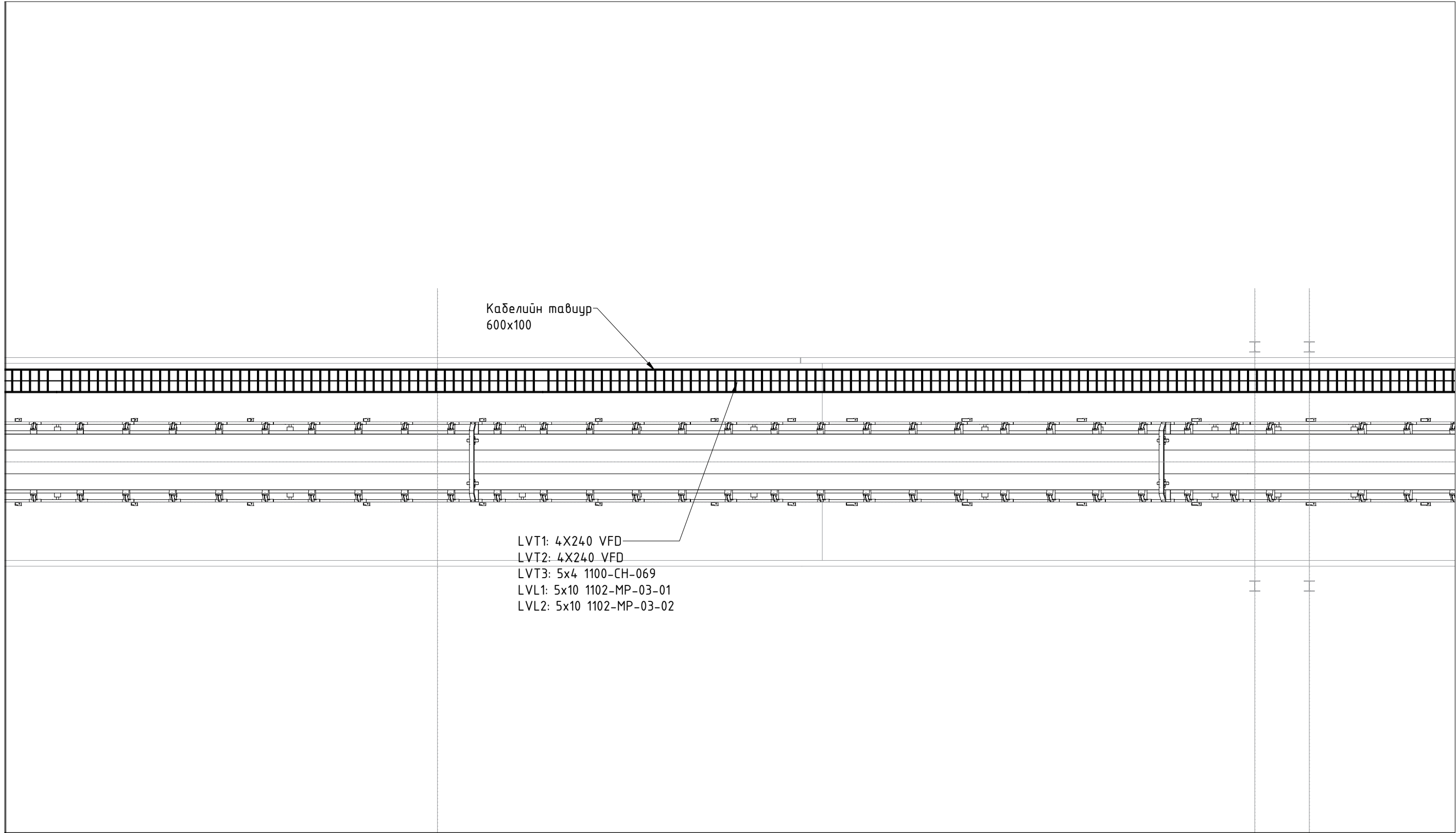

Ерөнхий гүйцэтгэгч:		Туслам гүйцэтгэгч:		Орхон аймгийн Баян-Өндөр сум, "ЗҮ" ТӨҮГ-ын Том бүтлалтын хэсгийн 1-р шугамын тэжээлийн туузанконвейерийн галерейн цахилгаан хангамж			
 43-р хороо, UB Tower-1503 "ЭМ ЭС ЭЛ" ХХК		Индиго консалтинг ХХК Улаанбаатар, Хан-уул дүүрэг, 3-р хороо, Үйлдвэр гудамж-22, Манголия оффис "Индиго консалтинг" ХХК		Хүчит төхөөрөмжийн байгуулалт 1-2			
				Инженер	Б.Батзаяа	Е.Г.Шифр:	Масштаб:
				MSL-24-04-09	1:100	2024-8	
				Гүйцэтгэсэн	Э.Бямдачимэг	Т.Г.Шифр:	Зургийн дугаар:
				Шалгасан	Г.Намхайжанцан	END23-EMCO-1104-SD-	ХТ-11
							Хуудас: 27

ХҮЧИТ ТӨХӨӨРӨМЖИЙН БАЙГУУЛАЛТ 1-3

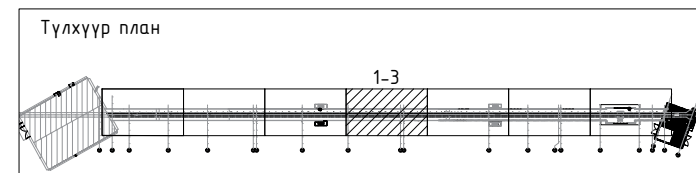
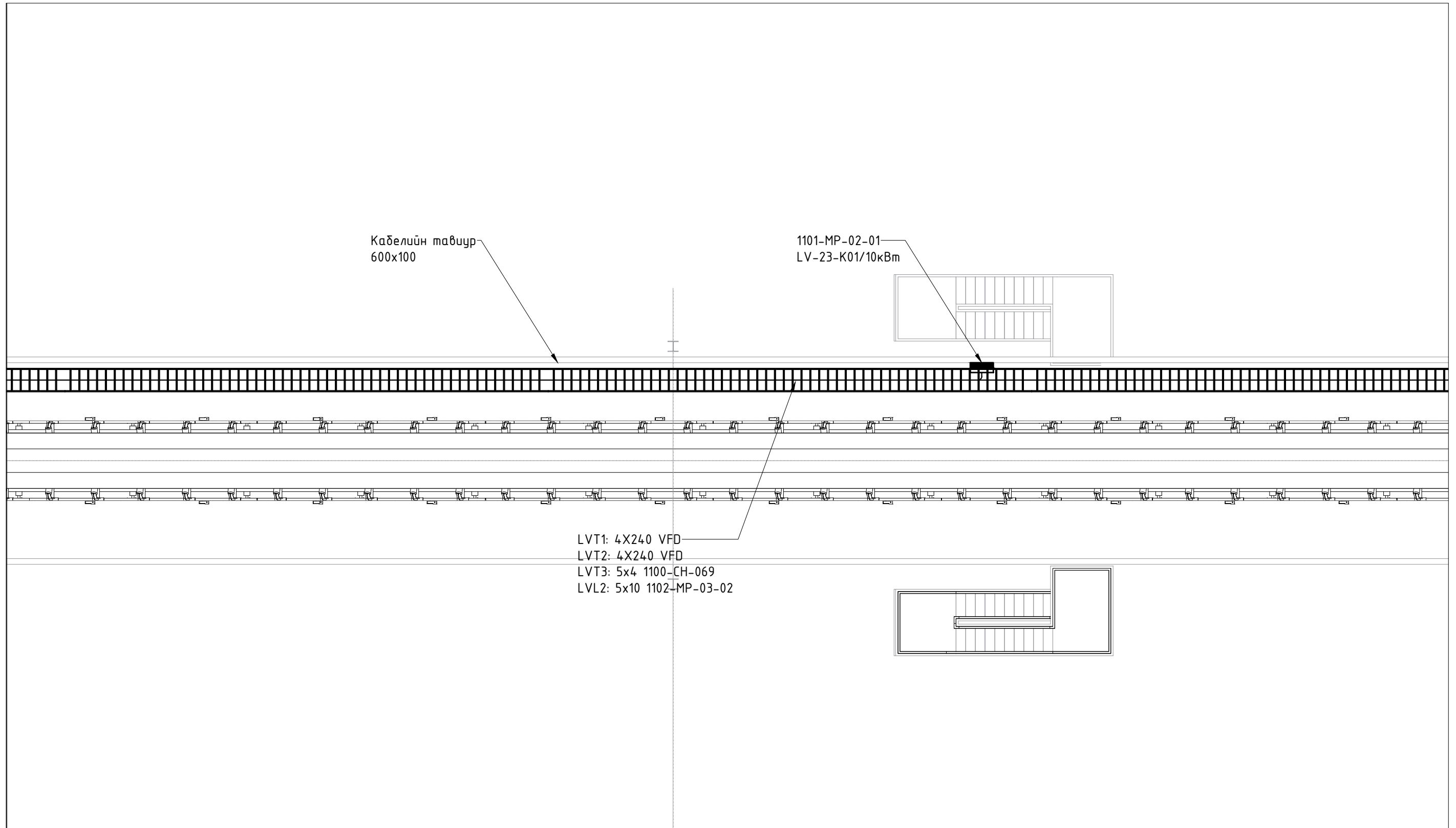

Ерөнхий гүйцэтгэгч:



УБ хот, Баянзүрх дүүрэг  
43-р хороо, UB Tower-1503

"ЭМ ЭС ЭЛ" ХХК

Туслам гүйцэтгэгч:

**Индиго  
консалтинг  
ХХК**

Улаанбаатар, Хан-уул дүүрэг, 3-р  
хороо, Үйлдвэр гудамж-22,  
Магнолия оффис

"Индиго консалтинг" ХХК

Орхон аймгийн Баян-Өндөр сум, "ЗҮ" ТӨҮГ-ын Том дотлалтын хэсгийн 1-р шугамын  
тэжээлийн туузанконвейерийн галерейн цахилгаан хангамж

Хүчит төхөөрөмжийн байгуулалт 1-3

Инженер	Б.Батзаяа	Е.Г.Шифр: MSL-24-04-09	Масштаб: 1:100	Огноо: 2024-8
Гүйцэтгэгсэн	Э.Бямдачимэг	Т.Г.Шифр: END23-EMCO-1104-SD-	Зургийн дугаар: ХТ-12	Хуудас: 27
Шалгасан	Г.Намхайжанцан			

F

A3

ХҮЧИТ ТӨХӨӨРӨМЖИЙН БАЙГУУЛАЛТ 1-4

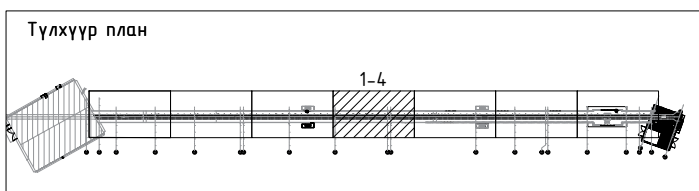
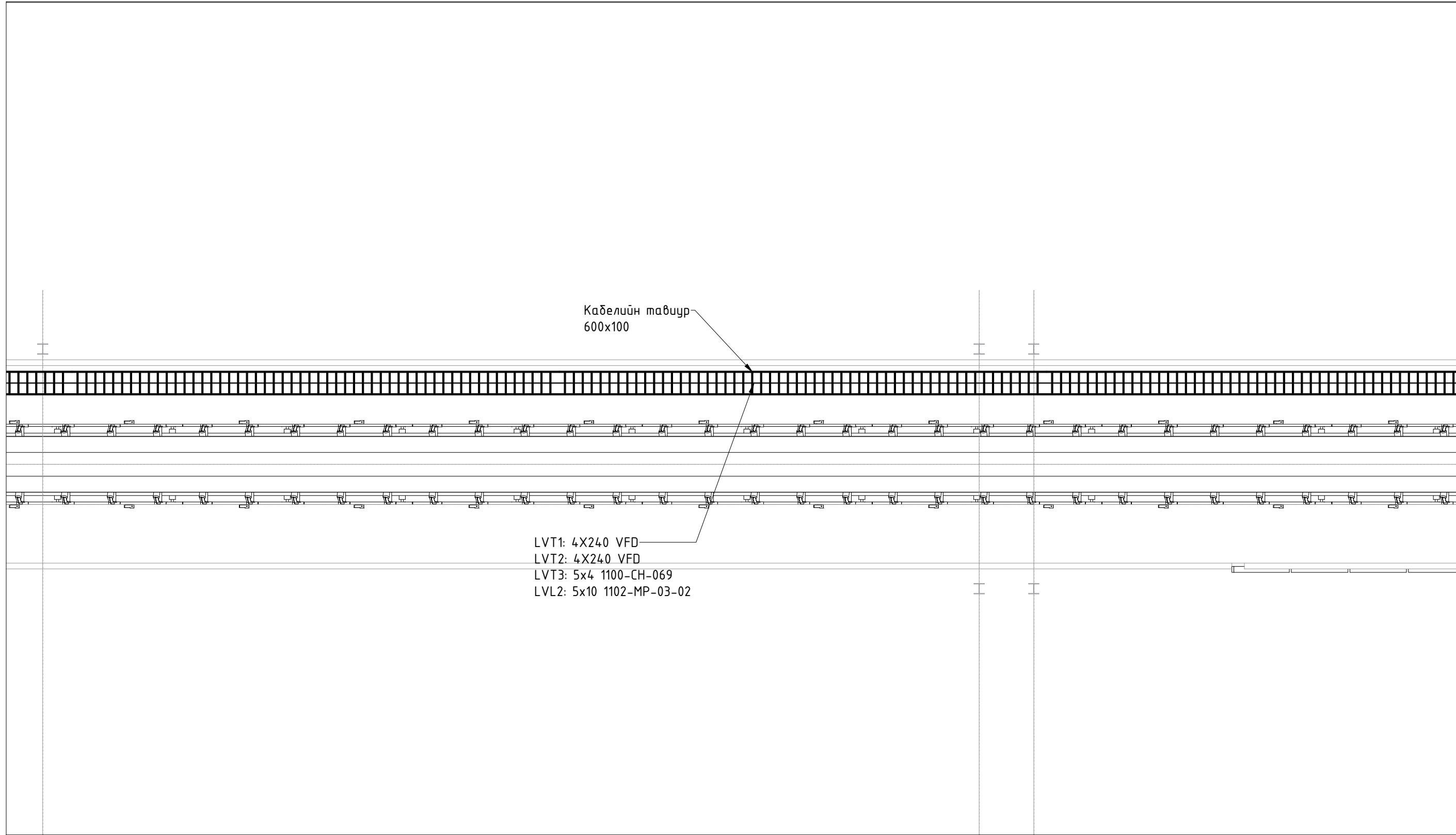

Ерөнхий гүйцэтгэгч:		Туслам гүйцэтгэгч:		Орхон аймгийн Баян-Өндөр сум, "ЗҮ" ТӨҮГ-ын Том бүтлэлтийн хэсгийн 1-р шугамын тэжээлийн туузанконвейерийн галерейн цахилгаан хангамж				
 43-р хороо, UB Tower-1503 "ЭМ ЭС ЭЛ" ХХК		Индиго консалтинг ХХК Улаанбаатар, Хан-уул дүүрэг, 3-р хороо, Үйлдвэр гудамж-22, Манголия оффис "Индиго консалтинг" ХХК		Хүчит төхөөрөмжийн байгуулалт 1-4				
				Инженер	Б.Батзаяа	Е.Г.Шифр:	Масштаб:	Огноо:
				Гүйцэтгэгсэн	Э.Бямдэчигмэг	MSL-24-04-09	1:100	2024-8
				Шалгасан	Г.Намхайжанцан	Т.Г.Шифр:	Зургийн дугаар:	Хуудас:
						END23-EMCO-1104-SD-	ХТ-13	27

ХҮЧИТ ТӨХӨӨРӨМЖИЙН БАЙГУУЛАЛТ 1-5

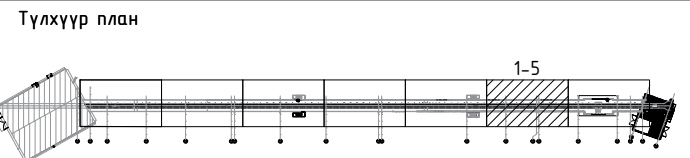
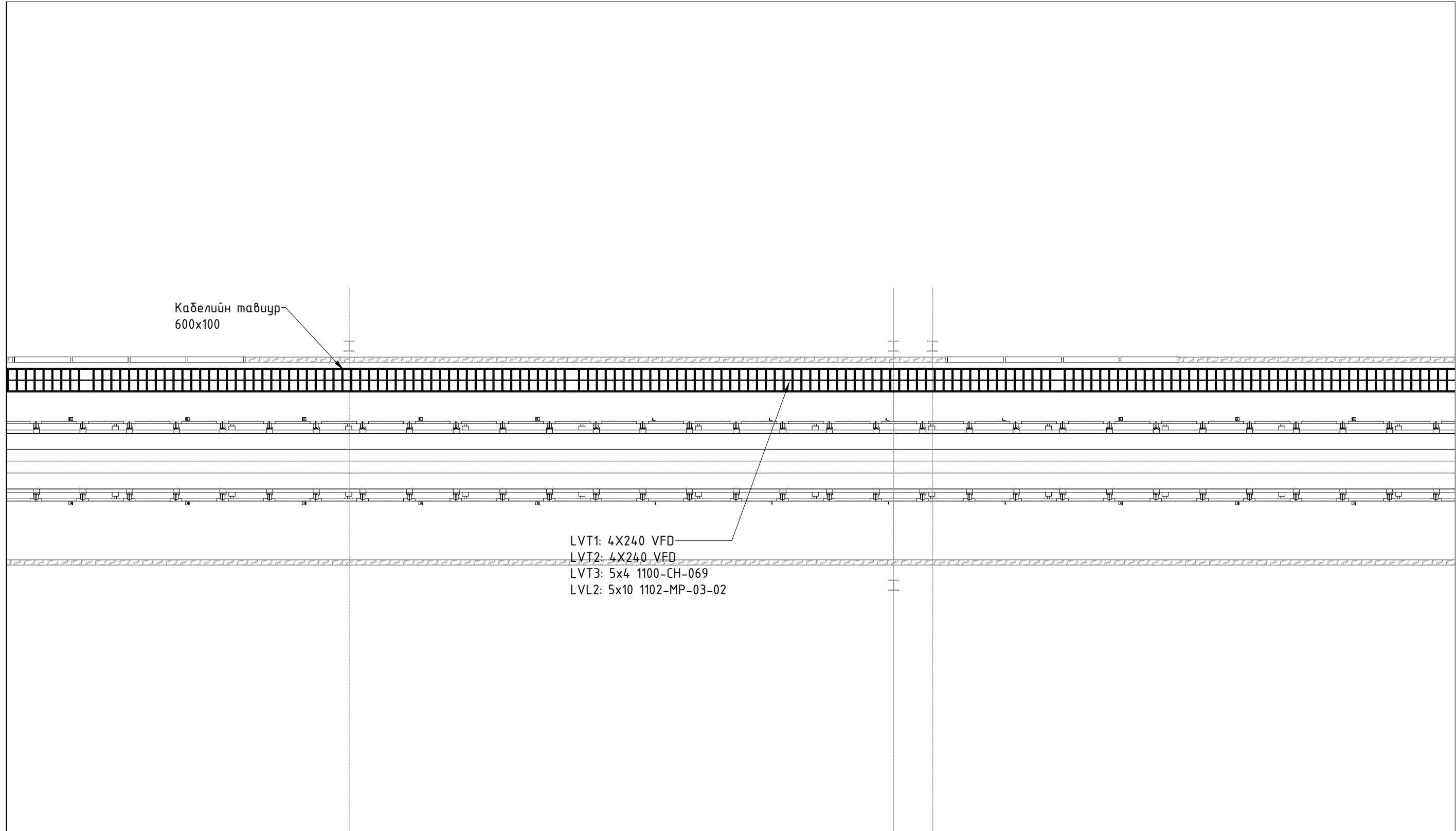

Ерөнхий гүйцэтгэгч:  43-р хороо, UB Tower-1503 "ЭМ ЭС ЭЛ" ХХК	Туслам гүйцэтгэгч: Индиго консалтинг ХХК Улаанбаатар, Хан-уул дүүрэг, 3-р хороо, Үйлдвэр гудамж-22, Манголия оффис "Индиго консалтинг" ХХК	Орхон аймгийн Баян-Өндөр сум, "ЗҮ" ТӨҮГ-ын Том дотлалтын хэсгийн 1-р шугамын тэжээлийн туузанконвейерийн галерейн цахилгаан хангамж					
		Хүчит төхөөрөмжийн байгуулалт 1-5					
Инженер	Б.Батзаяа	Е.Г.Шифр:	MSL-24-04-09	Масштаб:	1:100	Огноо:	2024-8
Гүйцэтгэгсэн	Э.Бямдачимэг	Т.Г.Шифр:	END23-EMCO-1104-SD-	Зургийн дугаар:	ХТ-14	Хуудас:	27
Шалгасан	Г.Намхайжанцан						

ХҮЧИТ ТӨХӨӨРӨМЖИЙН БАЙГУУЛАЛТ 1-6

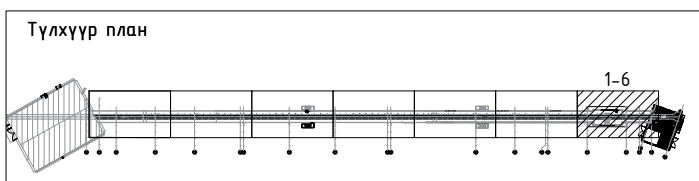
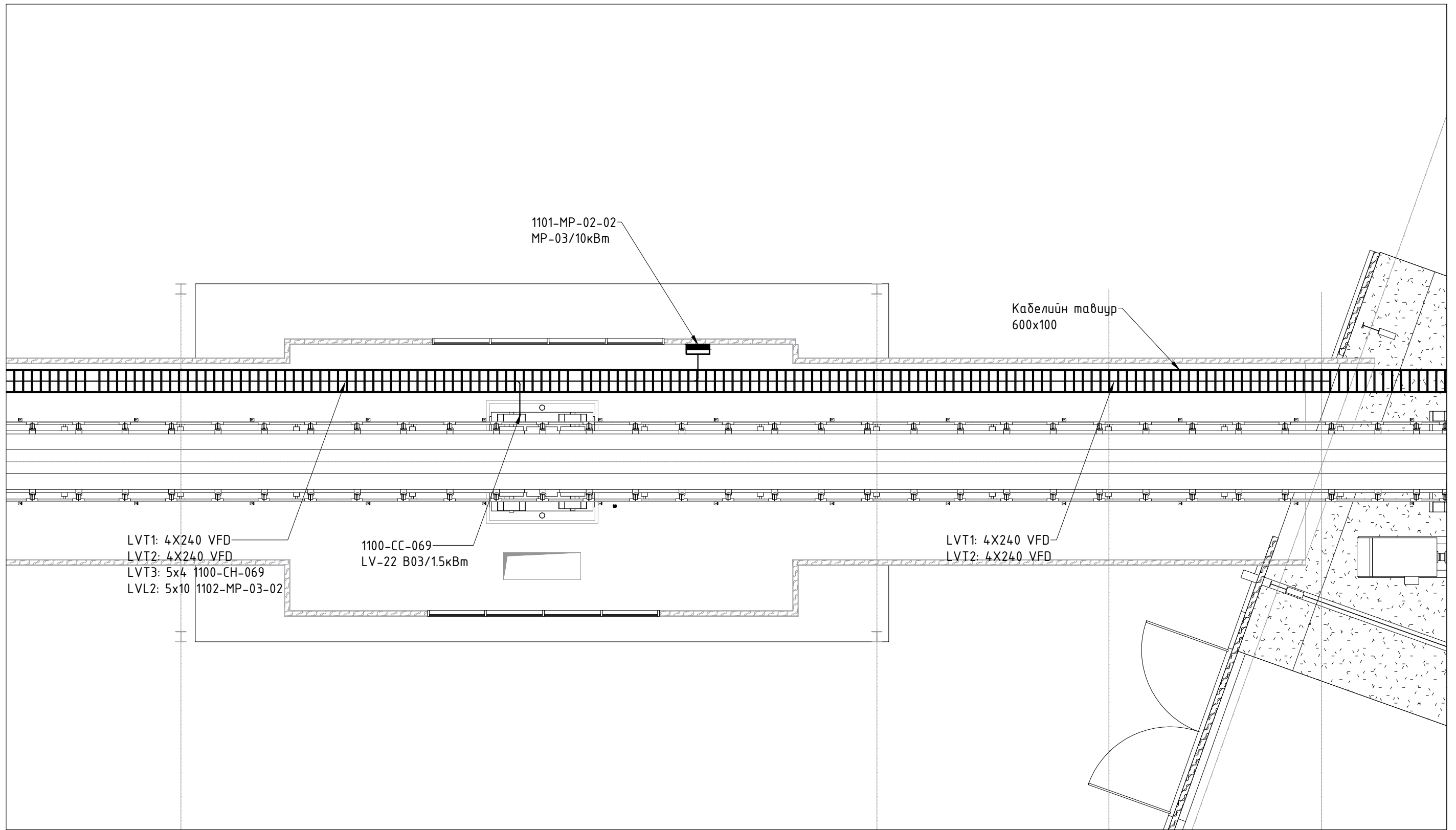

Ерөнхий гүйцэтгэгч:	Туслам гүйцэтгэгч:	Орхон аймгийн Баян-Өндөр сум, "ЗҮ" ТӨҮГ-ын Том бүтлалтын хэсгийн 1-р шугамын тэжээлийн туузанконвейерийн галерейн цахилгаан хангамж				
 43-р хороо, UB Tower-1503 "ЭМ ЭС ЭЛ" ХХК	Индиго консалтинг ХХК Улаанбаатар, Хан-уул дүүрэг, 3-р хороо, Үйлдвэр гудамж-22, Манголия оффис "Индиго консалтинг" ХХК	Хүчит төхөөрөмжийн байгуулалт 1-6				
		Инженер	Б.Батзаяа	Е.Г.Шифр:	Масштаб:	Огноо:
		Гүйцэтгэсэн	Э.Бямдачимэг	MSL-24-04-09	1:100	2024-8
		Шалгасан	Г.Намхайжанцан	Т.Г.Шифр:	Зургийн дугаар:	Хуудас:
				END23-EMCO-1104-SD-	ХТ-15	27



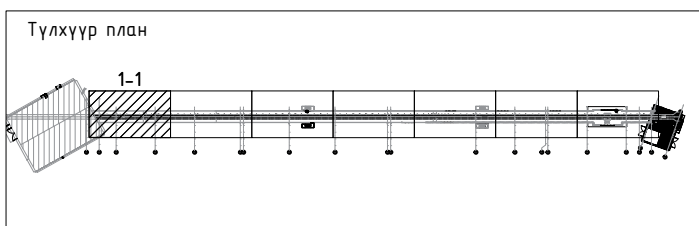
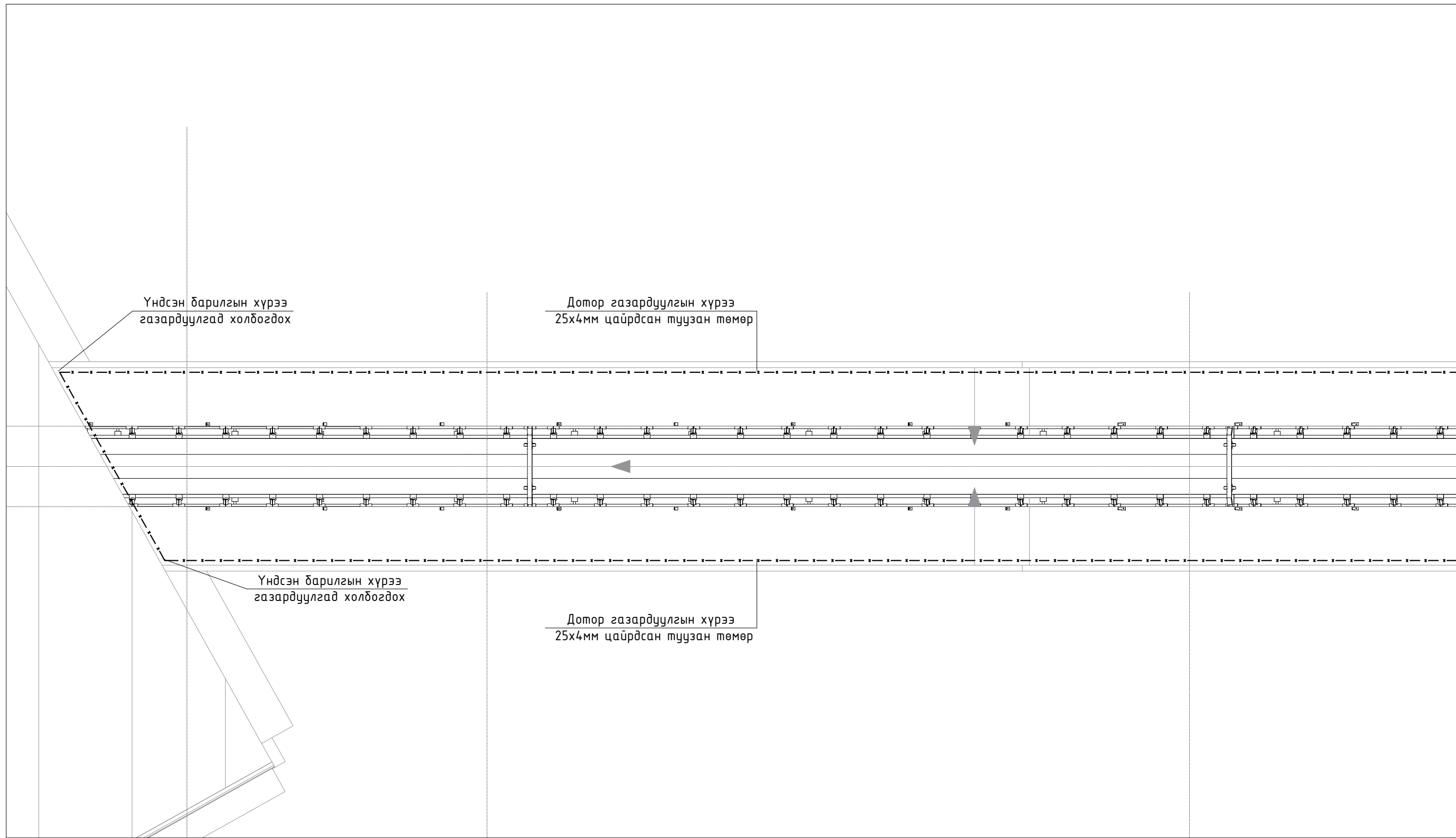

ДОТОР ХҮРЭЭ ГАЗАРДУУЛГЫН БАЙГУУЛАЛТ 1-1

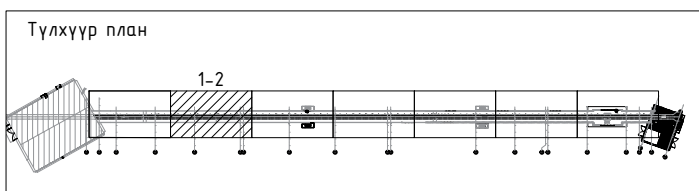
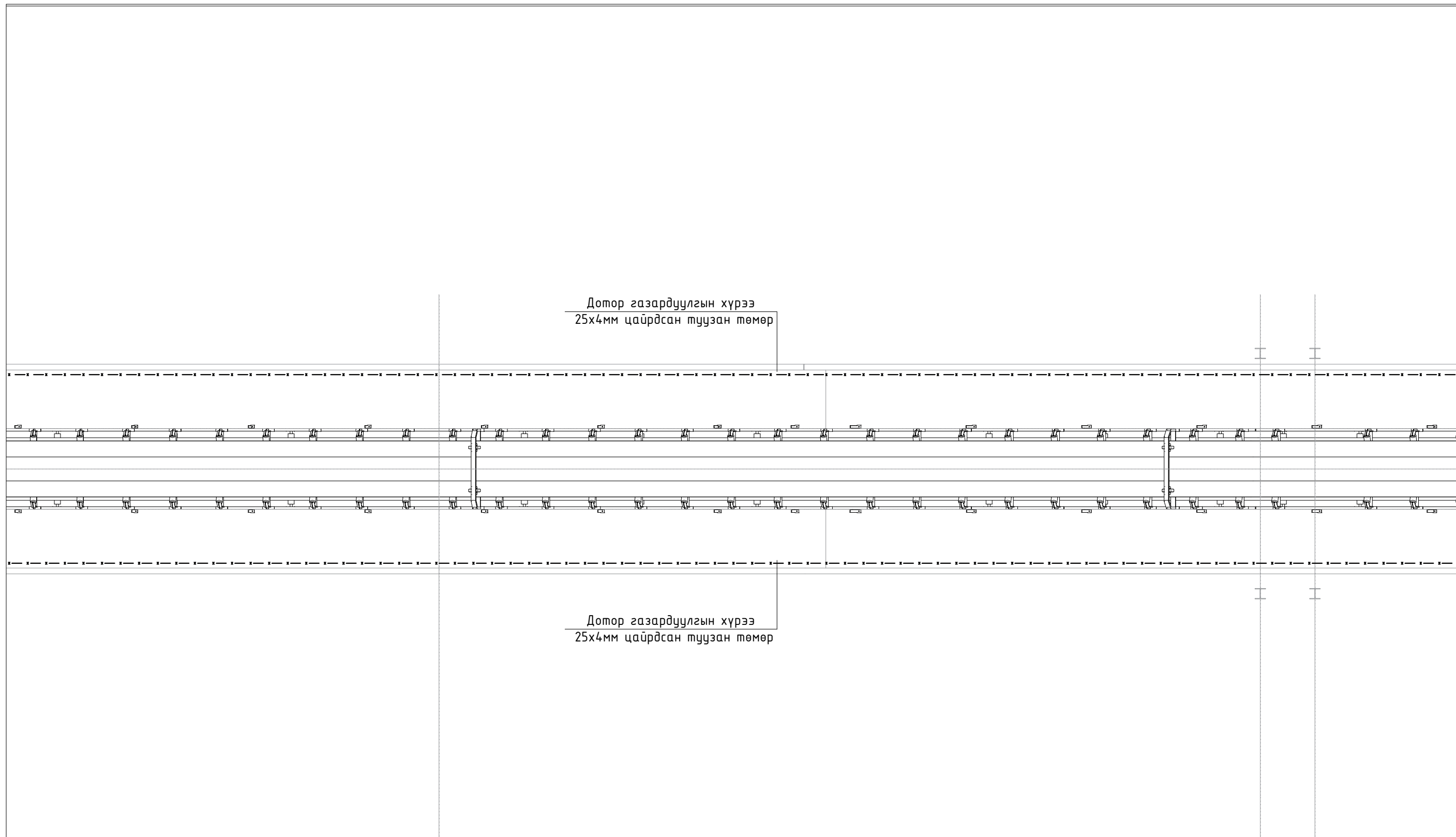

Ерөнхий гүйцэтгэгч:  43-р хороо, UB Tower-1503 "ЭМ ЭС ЭЛ" ХХК	Туслам гүйцэтгэгч: Индиго консалтинг ХХК Улаанбаатар, Хан-уул дүүрэг, 3-р хороо, Үйлдвэр гудамж-22, Магнолия оффис "Индиго консалтинг" ХХК	Орхон аймгийн Баян-Өндөр сум, "ЗҮ" ТӨҮГ-ын Том бүтлалтын хэсгийн 1-р шугамын тэжээлийн туузанконвейерийн галерейн цахилгаан хангамж					
		Дотор хүрээ газардуулгын байгуулалт 1-1					
Инженер	Б.Батзаяа	Е.Г.Шифр:	MSL-24-04-09	Масштаб:	1:100	Огноо:	2024-8
Гүйцэтгэгсэн	Э.Бямдачимэг	Т.Г.Шифр:	END23-EMCO-1104-SD-	Зургийн дугаар:	ХТ-16	Хуудас:	27
Шалгасан	Г.Намхайжанцан						

ДОТОР ХҮРЭЭ ГАЗАРДУУЛГЫН БАЙГУУЛАЛТ 1-2



Ерөнхий гүйцэтгэгч:  ᠑᠖ хөл, Баянзүрх дүүрэг 43-р хороо, UB Tower-1503	Туслам гүйцэтгэгч: Индиго консалтинг ХХК Улаанбаатар, Хан-уул дүүрэг, 3-р хороо, Үйлдвэр гудамж-22, Магнолия оффис	Орхон аймгийн Баян-Өндөр сум, "ЗҮ" ТӨҮГ-ын Том дотлолтын хэсгийн 1-р шугамын тэжээлийн туузанконвейерийн галерейн цахилгаан хангамж			
		Дотор хүрээ газардуулгын байгуулалт 1-2			
Инженер	Б.Батзаяа	Е.Г.Шифр:	Масштаб:	Огноо:	
Гүйцэтгэсэн	Э.Бямдачимэг	MSL-24-04-09	1:100	2024-8	
Шалгасан	Г.Намхайжанцан	Т.Г.Шифр:	Зургийн дугаар:	Хуудас:	
		END23-EMCO-1104-SD-	ХТ-17	27	

ДОТОР ХҮРЭЭ ГАЗАРДУУЛГЫН БАЙГУУЛАЛТ 1-3

Дотор газардуулгын хүрээ  
25x4мм цайрdsан туузан төмөр

Дотор газардуулгын хүрээ  
25x4мм цайрdsан туузан төмөр

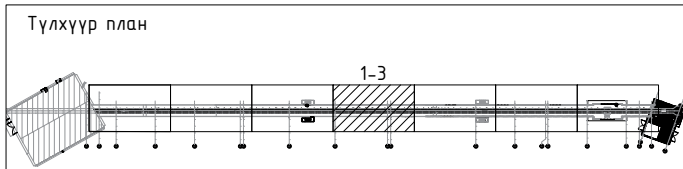

Ерөнхий гүйцэтгэгч:

УБ хот, Баянзүрх дүүрэг  
43-р хороо, UB Tower-1503

"ЭМ ЭС ЭЛ" ХХК

Туслам гүйцэтгэгч:

**Индиго  
консалтинг  
ХХК**

Улаанбаатар, Хан-уул дүүрэг, 3-р  
хороо, Үйлдвэр гудамж-22,  
Магнолия оффис

"Индиго консалтинг" ХХК

Орхон аймгийн Баян-Өндөр сум, "ЗҮ" ТӨҮГ-ын Том дотлолтын хэсгийн 1-р шугамын тэжээлийн туузанконвейерийн галерейн цахилгаан хангамж					
Дотор хүрээ газардуулгын байгуулалт 1-3					
Инженер	Б.Батзаяа	Е.Г.Шифр:	Масштаб:	Огноо:	
Гүйцэтгэгсэн	Э.Бямдачимэг	MSL-24-04-09	1:100	2024-8	
Шалгасан	Г.Намхайжанцан	Т.Г.Шифр:	Зургийн дугаар:	Хуудас:	
		END23-EMCO-1104-SD-	ХТ-18	27	

ДОТОР ХҮРЭЭ ГАЗАРДУУЛГЫН БАЙГУУЛАЛТ 1-4

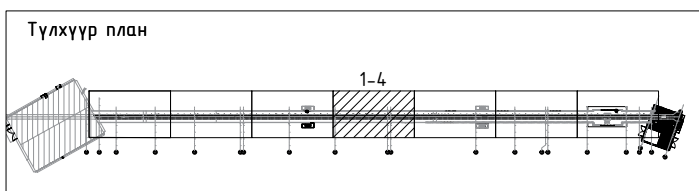
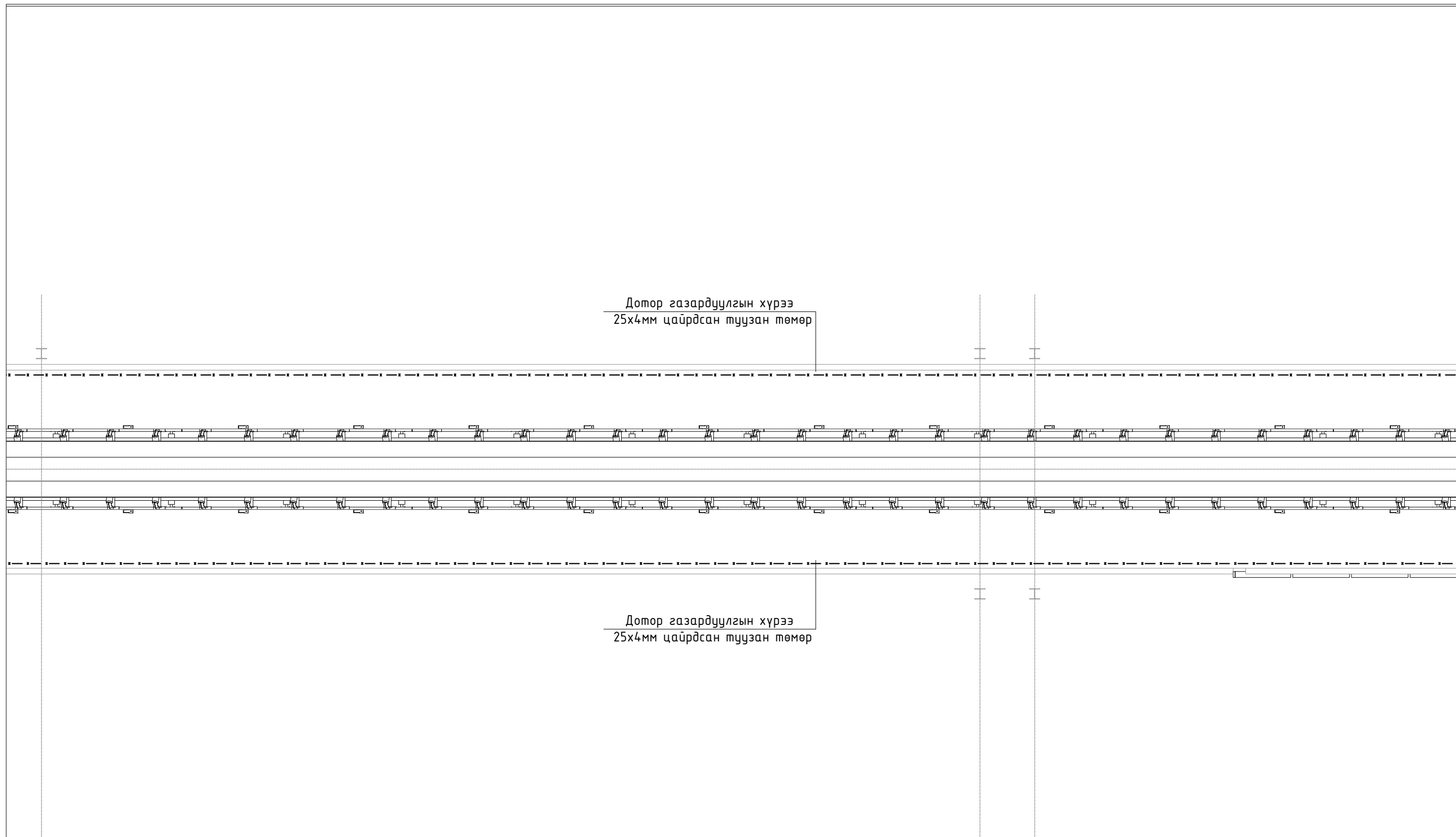

Ерөнхий гүйцэтгэгч:	Туслам гүйцэтгэгч:	Орхон аймгийн Баян-Өндөр сум, "ЗҮ" ТӨҮГ-ын Том бүтлалтын хэсгийн 1-р шугамын тэжээлийн туузанконвейерийн галерейн цахилгаан хангамж				
 УБ хот, Баянзүрх дүүрэг 43-р хороо, UB Tower-1503	<b>Индиго консалтинг ХХК</b> Улаанбаатар, Хан-уул дүүрэг, 3-р хороо, Үйлдвэр гудамж-22, Магнолия оффис	Дотор хүрээ газардуулгын байгуулалт 1-4				
"ЭМ ЭС ЭЛ" ХХК	"Индиго консалтинг" ХХК	Инженер	Б.Батзаяа	Е.Г.Шифр: MSL-24-04-09	Масштаб: 1:100	Огноо: 2024-8
		Гүйцэтгэгсэн	Э.Бямдэвчиг	Т.Г.Шифр: END23-EMCO-1104-SD-	Зургийн дугаар: ХТ-19	Хуудас: 27
		Шалгасан	Г.Намхайжанцан			

ДОТОР ХҮРЭЭ ГАЗАРДУУЛГЫН БАЙГУУЛАЛТ 1-5

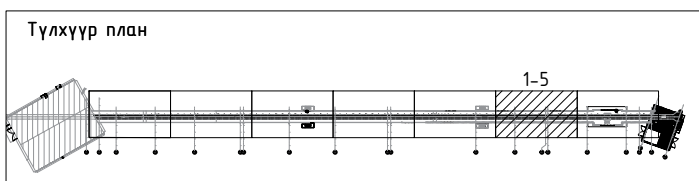
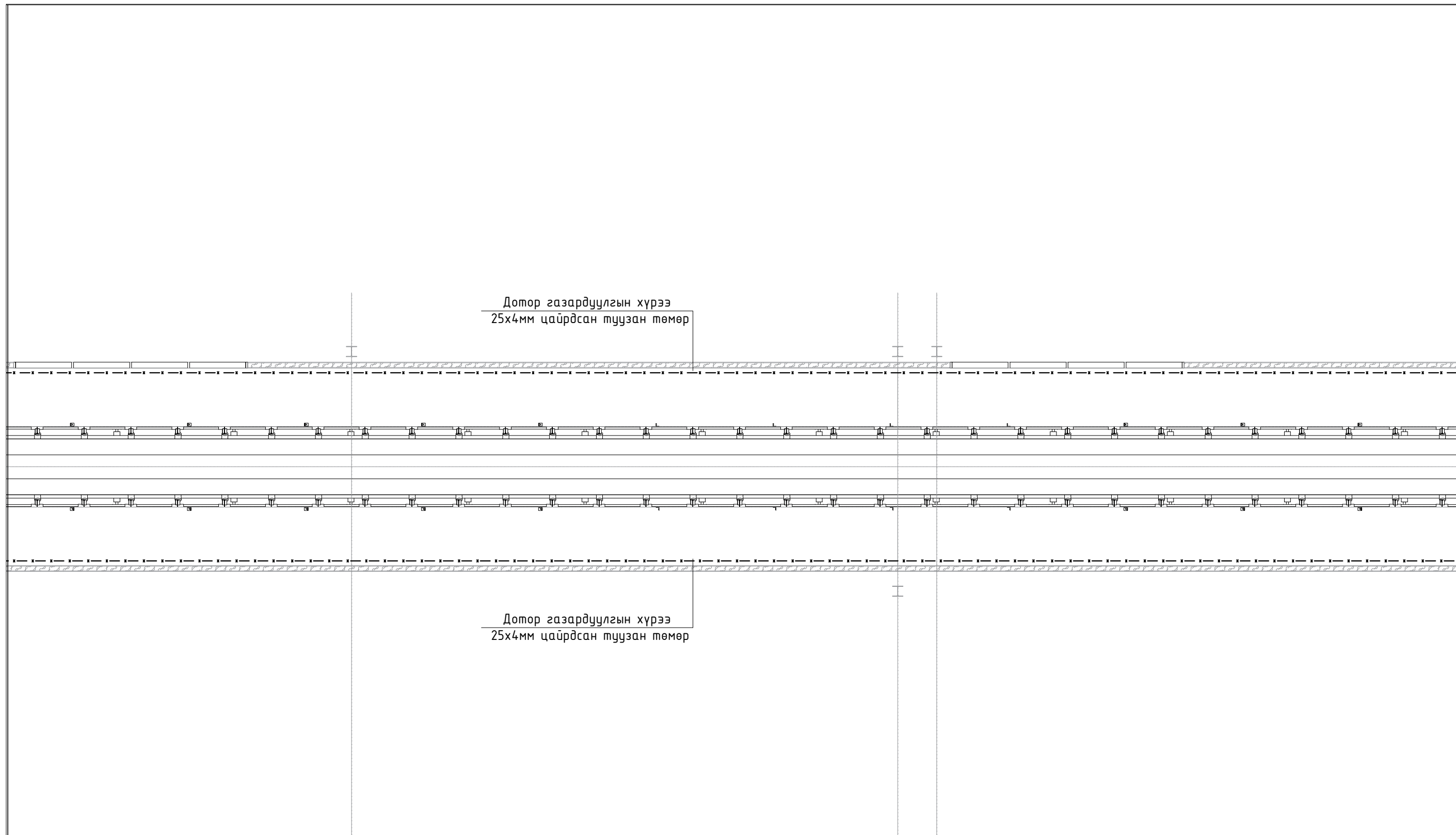

Ерөнхий гүйцэтгэгч:		Туслам гүйцэтгэгч:		Орхон аймгийн Баян-Өндөр сум, "ЗҮ" ТӨҮГ-ын Том дотлолтын хэсгийн 1-р шугамын тэжээлийн туузанконвейерийн галерейн цахилгаан хангамж				
 43-р хороо, UB Tower-1503 "ЭМ ЭС ЭЛ" ХХК		Индиго консалтинг ХХК Улаанбаатар, Хан-уул дүүрэг, 3-р хороо, Үйлдвэр гудамж-22, Магнолия оффис "Индиго консалтинг" ХХК		Дотор хүрээ газардуулгын 1-5				
				Инженер	Б.Батзаяа	Е.Г.Шифр:	Масштаб:	Огноо:
				Гүйцэтгэсэн	Э.Бямдачимэг	MSL-24-04-09	1:100	2024-8
				Шалгасан	Г.Намхайжанцан	Т.Г.Шифр:	Зургийн дугаар:	Хуудас:
						END23-EMCO-1104-SD-	ХТ-20	27

ДОТОР ХҮРЭЭ ГАЗАРДУУЛГЫН БАЙГУУЛАЛТ 1-6

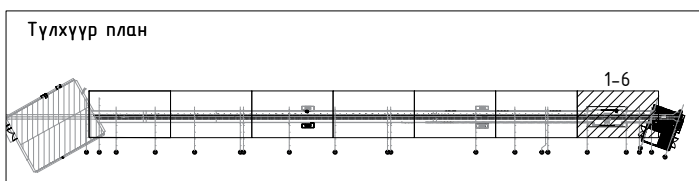
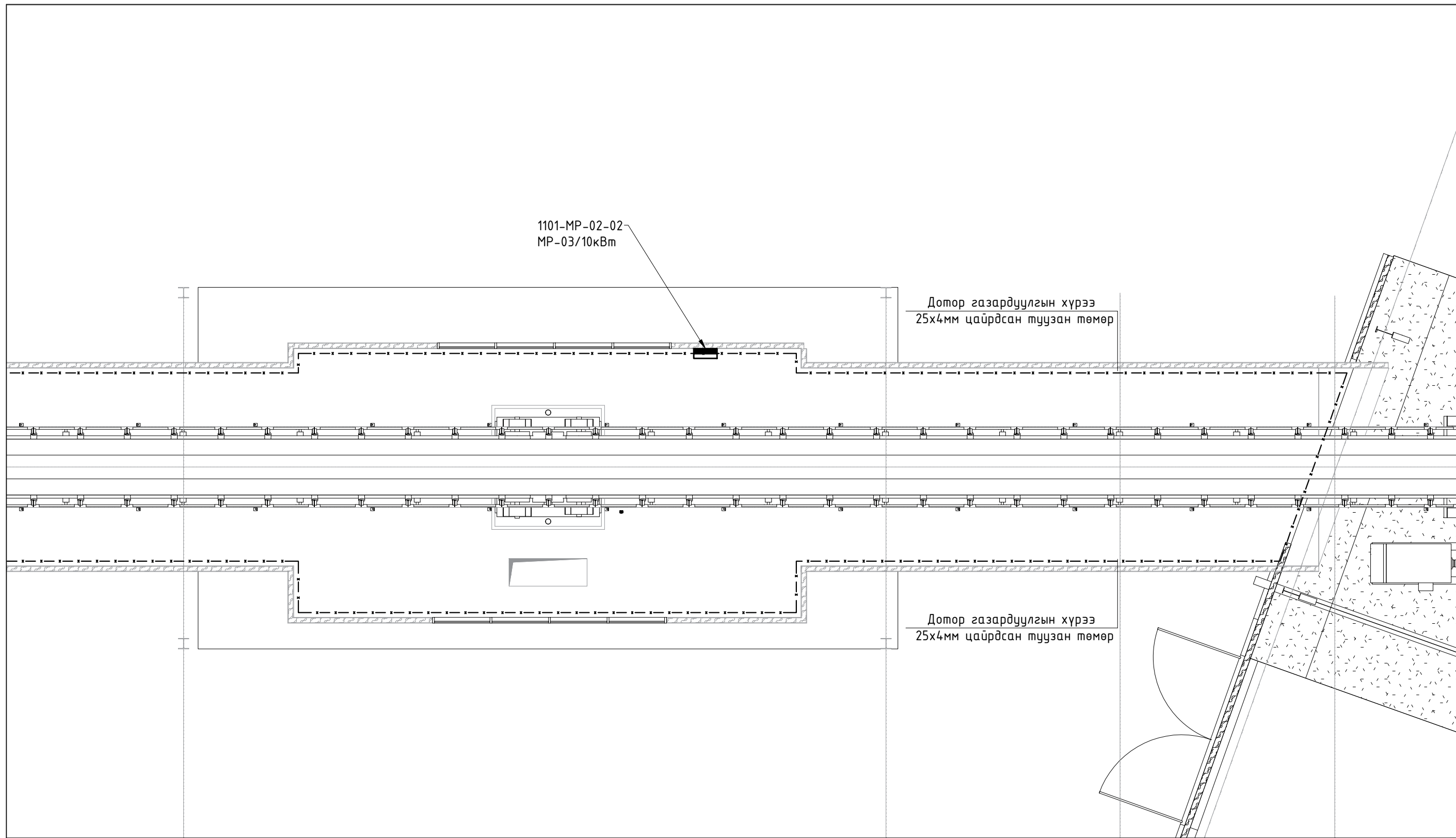

Ерөнхий гүйцэтгэгч:		Туслам гүйцэтгэгч:		Орхон аймгийн Баян-Өндөр сум, "ЗҮ" ТӨҮГ-ын Том бүтлалтын хэсгийн 1-р шугамын тэжээлийн туузанконвейерийн галерейн цахилгаан хангамж			
 43-р хороо, UB Tower-1503 "ЭМ ЭС ЭЛ" ХХК		Индиго консалтинг ХХК Улаанбаатар, Хан-уул дүүрэг, 3-р хороо, Үйлдвэр гудамж-22, Магнолия оффис "Индиго консалтинг" ХХК		Дотор хүрээ газардуулгын байгуулалт 1-1			
				Инженер	Б.Батзаяа	Е.Г.Шифр:	Масштаб:
		Гүйцэтгэсэн		З.Бямдачимэг	MSL-24-04-09	1:100	2024-8
		Шалгасан		Г.Намхайжанцан	Т.Г.Шифр:	Зургийн дугаар:	Хуудас:
					END23-EMCO-1104-SD-	ХТ-20	27

ДОТОР ГЭРЭЛТҮҮЛГИЙН БАЙГУУЛАЛТ 1-1

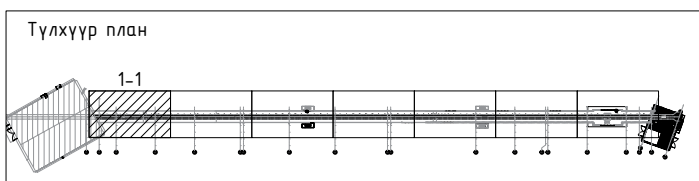
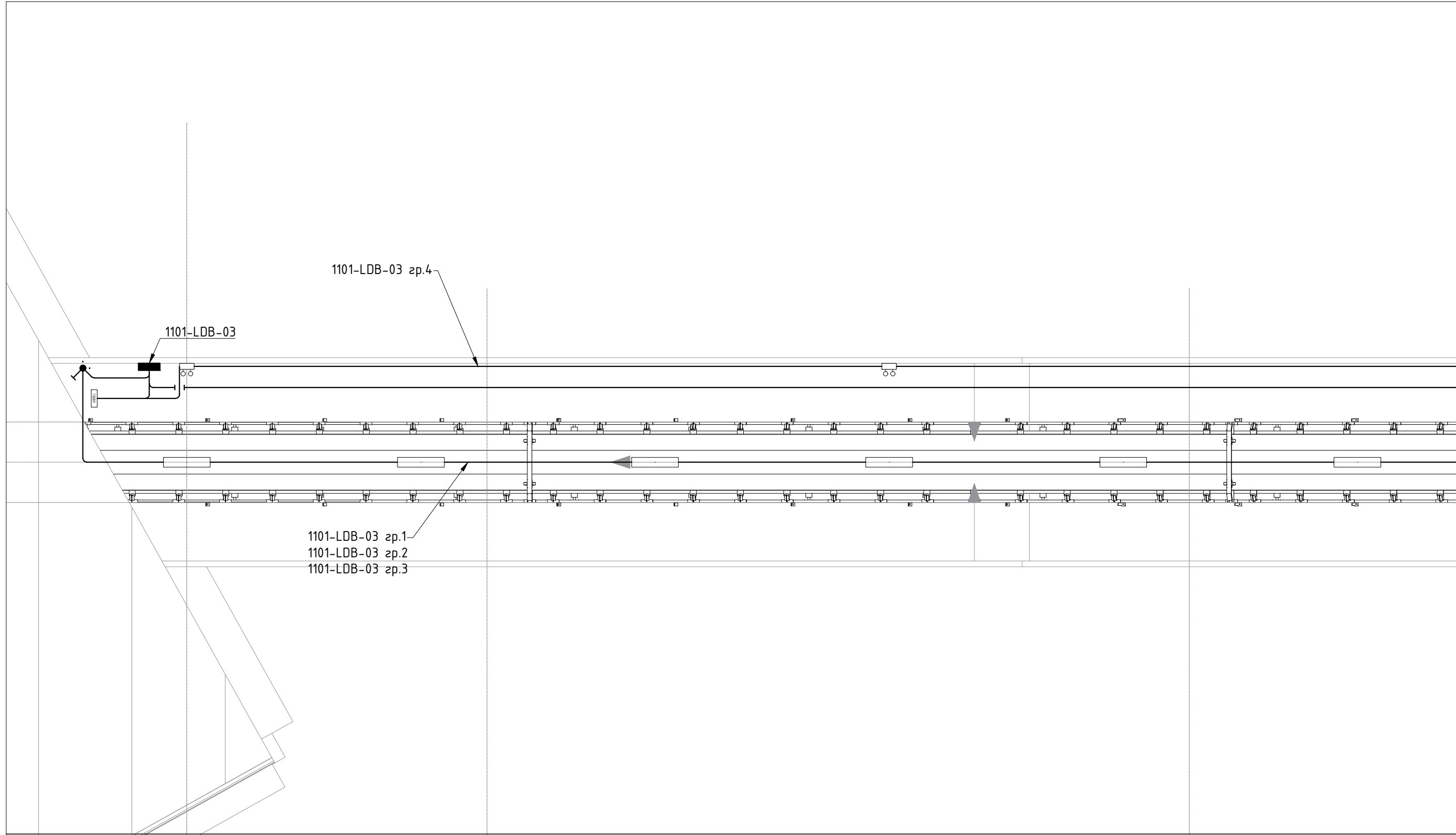

Ерөнхий гүйцэтгэгч:  43-р хороо, UB Tower-1503	Туслам гүйцэтгэгч: Индиго консалтинг ХХК Улаанбаатар, Хан-уул дүүрэг, 3-р хороо, Үйлдвэр гудамж-22, Магнолия оффис	Орхон аймгийн Баян-Өндөр сум, "ЗҮ" ТӨҮГ-ын Том дотлолтын хэсгийн 1-р шугамын тэжээлийн туузанконвейерийн галерейн цахилгаан хангамж					
		Дотор гэрэлтүүлгийн байгуулалт 1-1					
Инженер	Б.Батзаяа	Е.Г.Шифр:	MSL-24-04-09	Масштаб:	1:100	Огноо:	2024-8
Гүйцэтгэгсэн	Э.Бямдачимэг	Т.Г.Шифр:	END23-EMCO-1104-SD-	Зургийн дугаар:	ДГ-1	Хуудас:	27
Шалгасан	Г.Намхайжанцан						

ДОТОР ГЭРЭЛТҮҮЛГИЙН БАЙГУУЛАЛТ 1-2

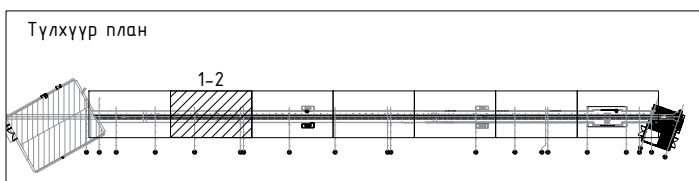
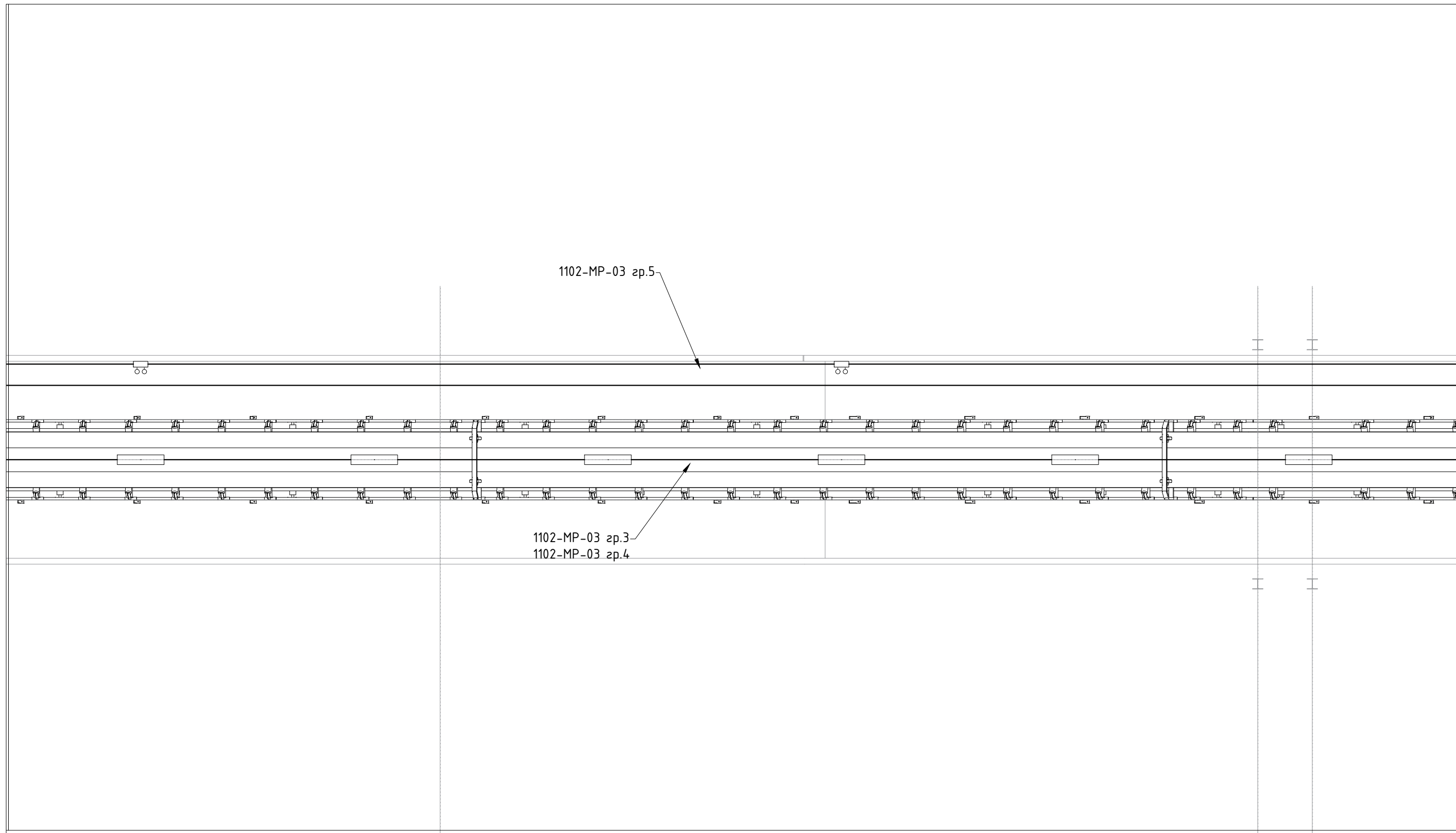

Ерөнхий гүйцэтгэгч:		Туслам гүйцэтгэгч:		Орхон аймгийн Баян-Өндөр сум, "ЗҮ" ТӨҮГ-ын Том дотлолтын хэсгийн 1-р шугамын тэжээлийн туузанконвейерийн галерейн цахилгаан хангамж				
 43-р хороо, UB Tower-1503 "ЭМ ЭС ЭЛ" ХХК		Индиго консалтинг ХХК Улаанбаатар, Хан-уул дүүрэг, 3-р хороо, Үйлдвэр гудамж-22, Магнолия оффис "Индиго консалтинг" ХХК		Дотор гэрэлтүүлгийн байгуулалт 1-2				
				Инженер	Б.Батзаяа	Е.Г.Шифр:	Масштаб:	Огноо:
				Гүйцэтгэсэн	Э.Бямдачимэг	MSL-24-04-09	1:100	2024-8
				Шалгасан	Г.Намхайжанцан	Т.Г.Шифр:	Зургийн дугаар:	Хуудас:
						END23-EMCO-1104-SD-	ДГ-2	27



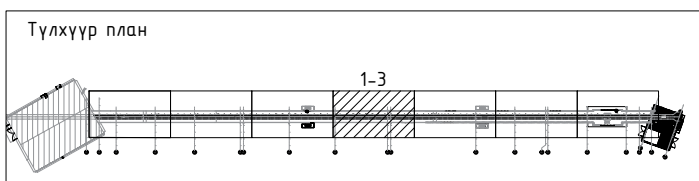
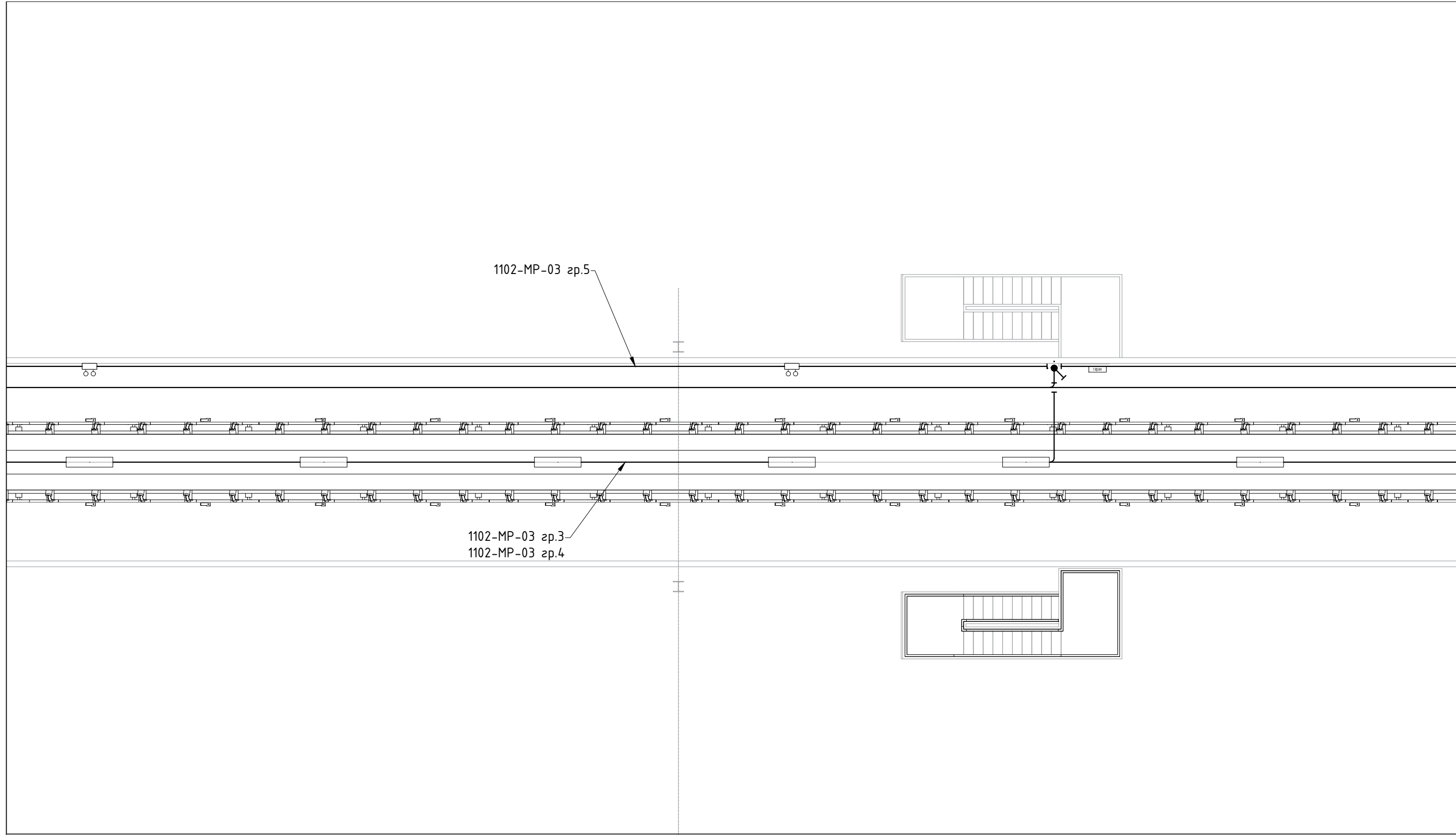

ДОТОР ГЭРЭЛТҮҮЛГИЙН БАЙГУУЛАЛТ 1-3

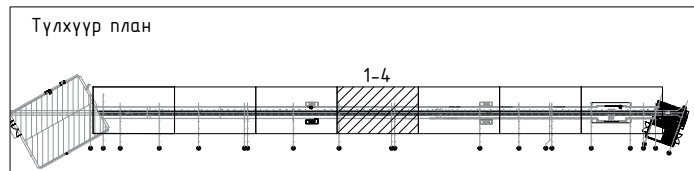
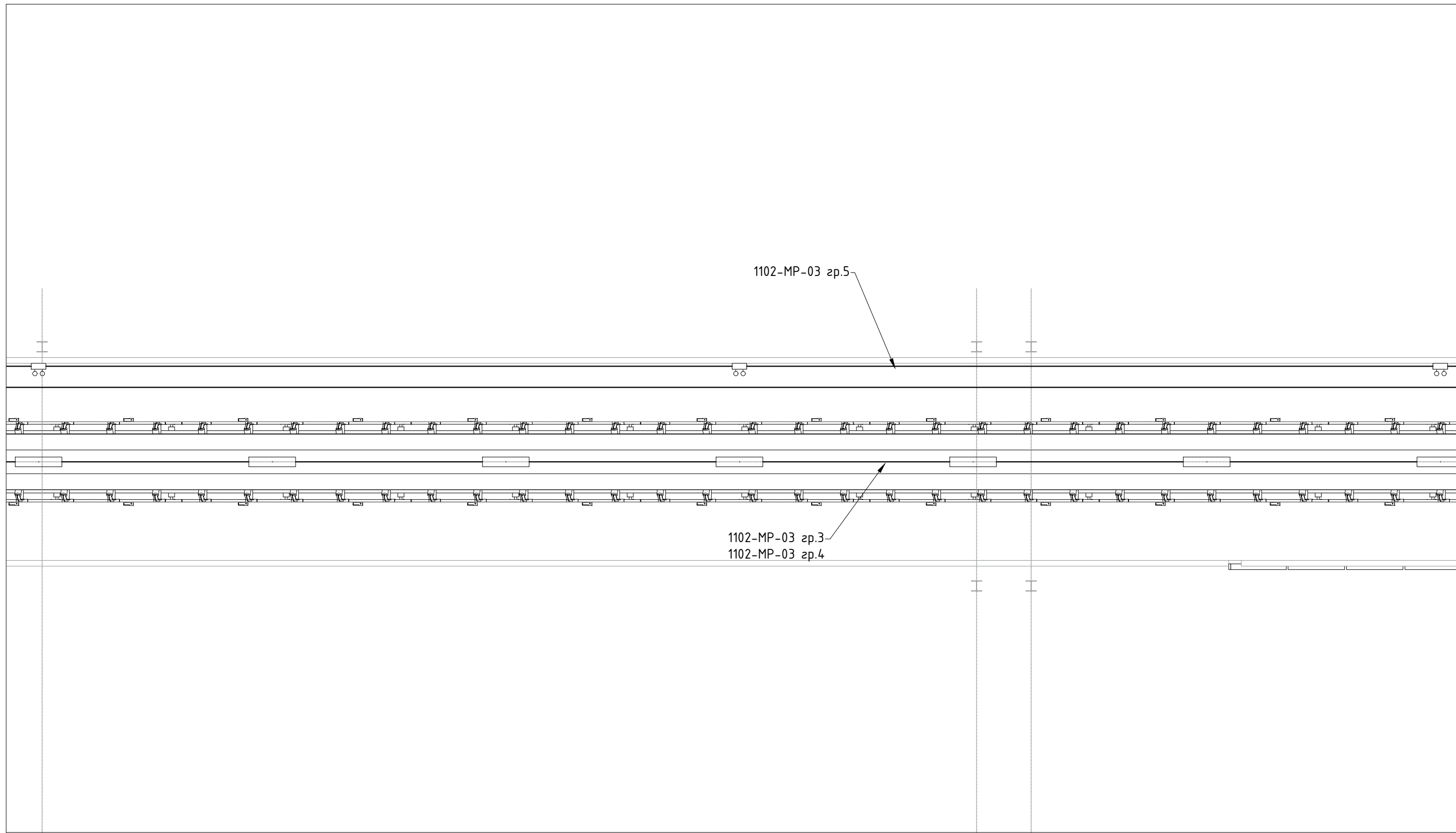

Ерөнхий гүйцэтгэгч:		Туслам гүйцэтгэгч:		Орхон аймгийн Баян-Өндөр сум, "ЗҮ" ТӨҮГ-ын Том бүтлэлтын хэсгийн 1-р шугамын тэжээлийн туузанконвейерийн галерейн цахилгаан хангамж				
 43-р хороо, UB Tower-1503 "ЭМ ЭС ЭЛ" ХХК		Индиго консалтинг ХХК Улаанбаатар, Хан-уул дүүрэг, 3-р хороо, Үйлдвэр гудамж-22, Магнолия оффис "Индиго консалтинг" ХХК		Дотор гэрэлтүүлгийн байгуулалт 1-3				
				Инженер	Б.Батзаяа	Е.Г.Шифр:	Масштаб:	Огноо:
				Гүйцэтгэсэн	Э.Бямдачимэг	MSL-24-04-09	1:100	2024-8
				Шалгасан	Г.Намхайжанцан	Т.Г.Шифр:	Зургийн дугаар:	Хуудас:
						END23-EMCO-1104-SD-	ДГ-3	27

ДОТОР ГЭРЭЛТҮҮЛГИЙН БАЙГУУЛАЛТ 1-4



Ерөнхий гүйцэтгэгч:  ᠑᠖ хөл, Баянзүрх дүүрэг 43-р хороо, UB Tower-1503	Туслам гүйцэтгэгч: Индиго консалтинг ХХК Улаанбаатар, Хан-уул дүүрэг, 3-р хороо, Үйлдвэр гудамж-22, Магнолия оффис	Орхон аймгийн Баян-Өндөр сум, "ЗҮ" ТӨҮГ-ын Том бүтлалтын хэсгийн 1-р шугамын тэжээлийн туузанконвейерийн галерейн цахилгаан хангамж			
		Дотор гэрэлтүүлгийн байгуулалт 1-4			
Инженер	Б.Батзаяа	Е.Г.Шифр:	Масштаб:	Огноо:	
Гүйцэтгэгсэн	Э.Бямдачимэг	MSL-24-04-09	1:100	2024-8	
Шалгасан	Г.Намхайжанцан	Т.Г.Шифр:	Зургийн дугаар:	Хуудас:	
		END23-EMCO-1104-SD-	ДГ-4	27	

1

2

3

4

5

6

7

8

A3

ДОТОР ГЭРЭЛТҮҮЛГИЙН БАЙГУУЛАЛТ 1-5

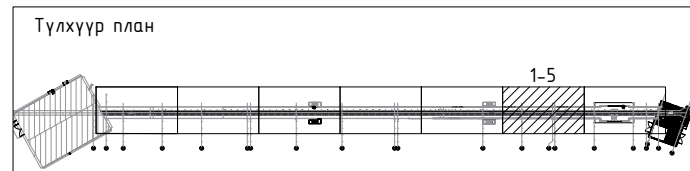
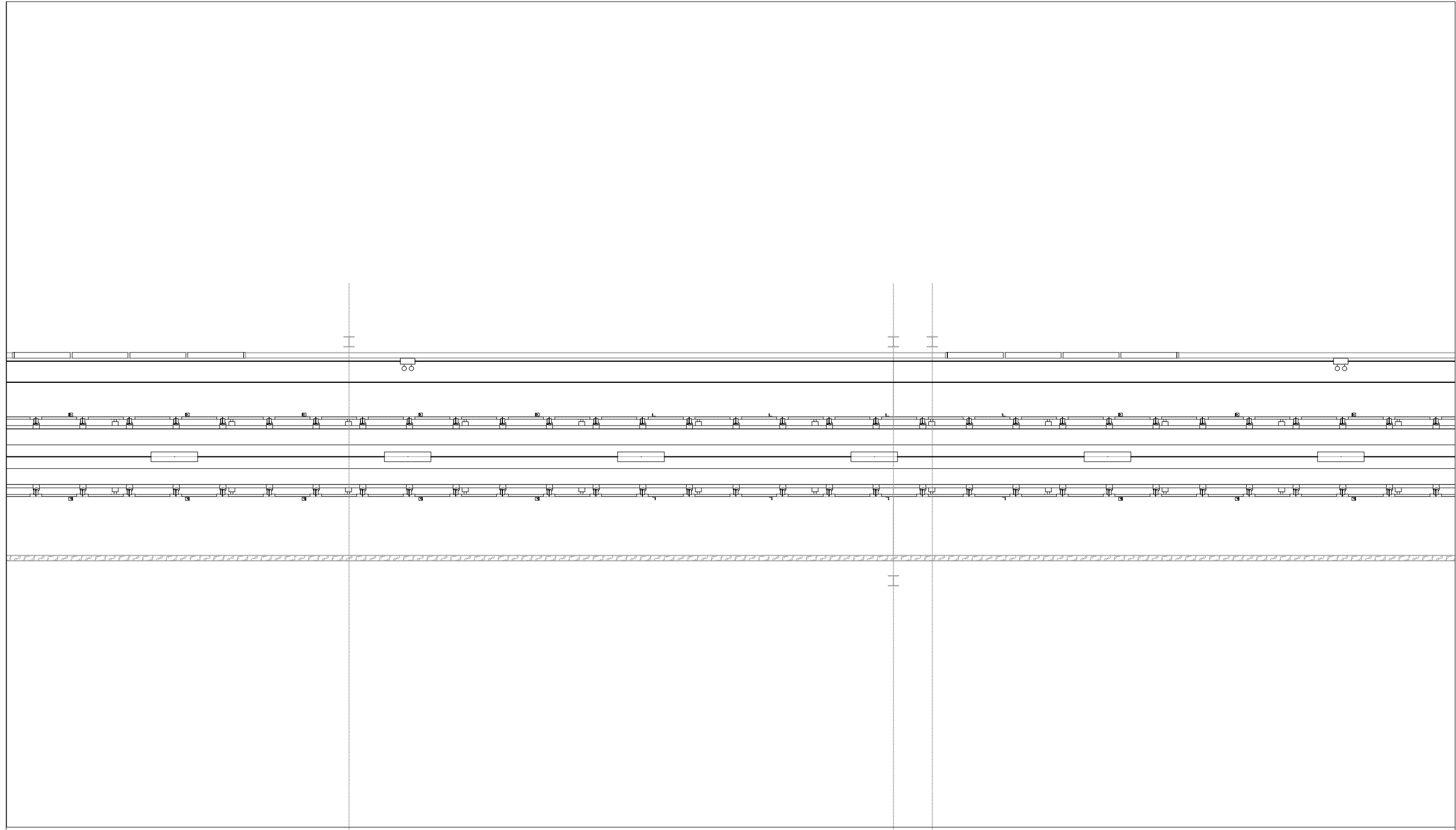

Ерөнхий гүйцэтгэгч:		Туслам гүйцэтгэгч:		Орхон аймгийн Баян-Өндөр сум, "ЗҮ" ТӨҮГ-ын Том бүтлалтын хэсгийн 1-р шугамын тэжээлийн туузанконвейерийн галерейн цахилгаан хангамж				
 ᠑6 хөл, Баянзүрх дүүрэг 43-р хороо, UB Tower-1503		Индиго консалтинг ХХК Улаанбаатар, Хан-уул дүүрэг, 3-р хороо, Үйлдвэр гудамж-22, Магнолия оффис		Дотор гэрэлтүүлгийн байгуулалт 1-5				
				Инженер	Б.Батзаяа	Е.Г.Шифр:	Масштаб:	Огноо:
"ЭМ ЭС ЭЛ" ХХК		"Индиго консалтинг" ХХК		Гүйцэтгэгсэн	Э.Бямдачимэг	MSL-24-04-09	1:100	2024-8
				Шалгасан	Г.Намхайжанцан	Т.Г.Шифр:	Зургийн дугаар:	Хуудас:
						END23-EMCO-1104-SD-	ДГ-5	27

ДОТОР ГЭРЭЛТҮҮЛГИЙН БАЙГУУЛАЛТ 1-6

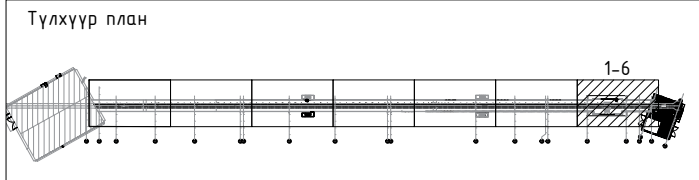
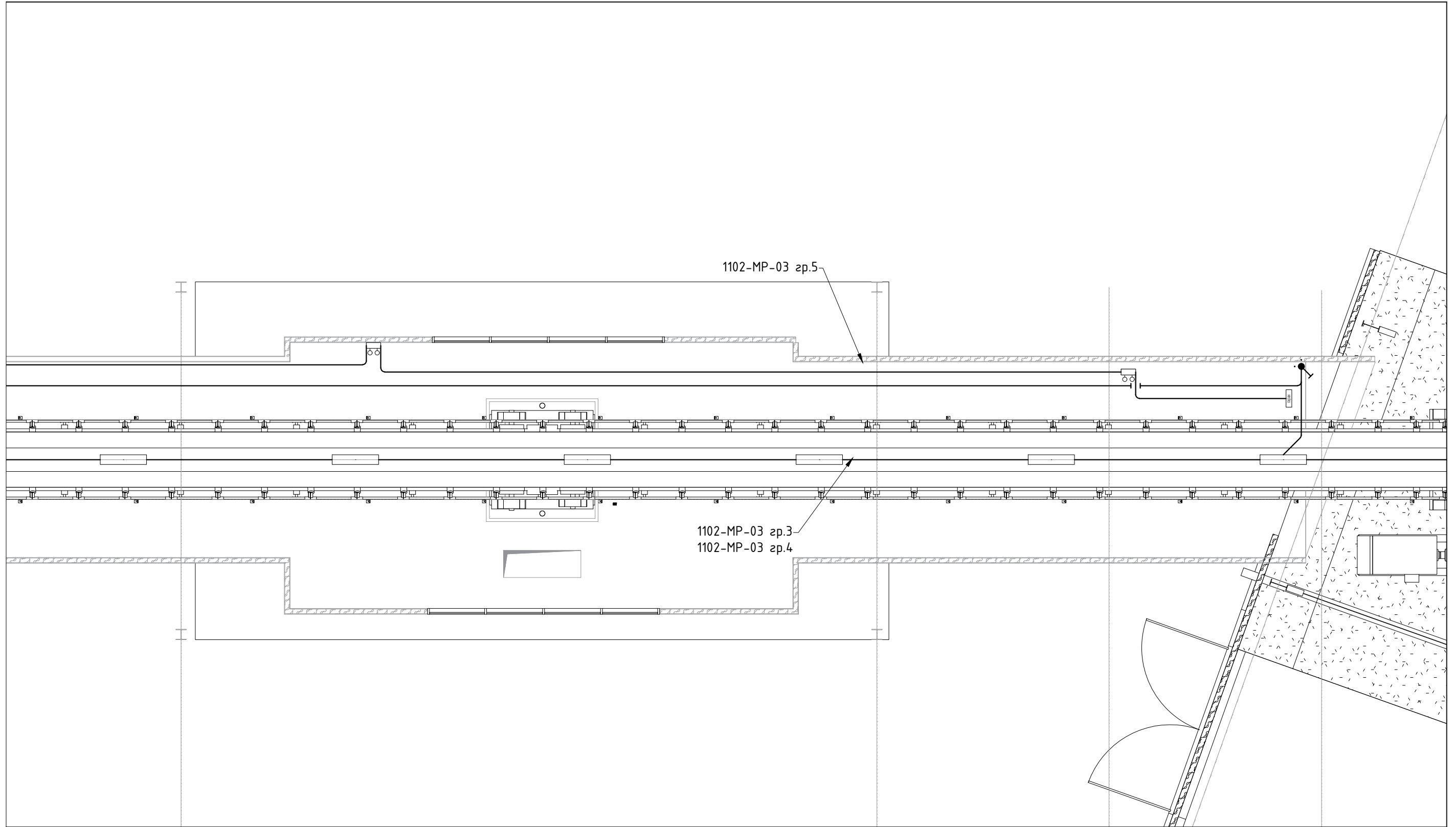

Ерөнхий гүйцэтгэгч:		Туслам гүйцэтгэгч:		Орхон аймгийн Баян-Өндөр сум, "ЗҮ" ТӨҮГ-ын Том бүтлалтын хэсгийн 1-р шугамын тэжээлийн туузанконвейерийн галерейн цахилгаан хангамж				
 ᠑᠖ хөл, Баянзүрх дүүрэг 43-р хороо, UB Tower-1503		Индиго консалтинг ХХК Улаанбаатар, Хан-уул дүүрэг, 3-р хороо, Үйлдвэр гудамж-22, Магюлия оффис		Дотор гэрэлтүүлгийн байгуулалт 1-6				
				Инженер	Б.Батзаяа	Е.Г.Шифр:	Масштаб:	Огноо:
"ЭМ ЭС ЭЛ" ХХК		"Индиго консалтинг" ХХК		Гүйцэтгэгсэн	Э.Бямдачимэг	MSL-24-04-09	1:100	2024-8
				Шалгасан	Г.Намхайжанцан	Т.Г.Шифр:	Зургийн дугаар:	Хуудас:
						END23-EMCO-1104-SD-	ДГ-6	27