

ARCHERA

"АРХЕРА" ХХК
УЛААНБААТАР ХОТ, СҮХБААТАР ДҮҮРЭГ,
4-Р ХОРОО, СӨҮЛИЙН ГУДАМЖ,

ЕГ ШИФР: АЕ-001/24

УЛААНБААТАР ХОТ, ХОВД АЙМАГ, ЖАРГАЛАНТ СУМ

"БААТАРХАЙРХАН", БИЧИГТ БАГИЙН ДУНДАХ
ЦЭЦЭРЛЭГТ ХҮРЭЭЛЭНГИЙН ТОХИЖИЛТ

/АЖЛЫН ЗУРАГ/

БАРИЛГА АРХИТЕКТУРЫН ХЭСЭГ – БА

БОЛОВСРУУЛСАН:

Архитектор
Гүйцэтгэсэн

/Ж.Хосбаяр/
/Г.Халиун/

Улаанбаатар хот
2024 он



ТАЙЛБАР

Үе шат:

БА

ARCHERA

УЛААНБААТАР ХОТ,
СҮХБААТАР ДҮҮРЭГ,
4-Р ХОРОО, СӨҮЛИЙН
ГЧДАМЖ,

"АРХЕРА"ХХК

Архитектор

Ж.Хосбаяр

Гүйцэтгэсэн

Г.Халиун

Шалгасан

Ж.Хосбаяр

Улаанбаатар хот, Ховд аймаг, Жаргалант сум
"Баатархайрхан", дичигт багийн дундах
цэцэрлэгт хүрээлэнгийн тохижилт
АЖЛЫН ЗУРАГ

ХАРАГДАХ БАЙДАЛ

Масштаб:

Зургийн дугаар:

Хуудас:

1

19

ЕГ Шифр:

ТГ Шифр:

Огноо:

АЕ-001/24

2024.05

А3

1	2	3	4	5	6	7	8																																																																																																																																																																																																																																
<p><u>Тоо хэмжээ</u></p> <table border="1"> <thead> <tr> <th colspan="4">Явган замын хийгдэх ажлын тоо хэмжээ</th> </tr> <tr> <th>№</th> <th>Нэр</th> <th>Хэмжих нэгж</th> <th>Хэмжээ</th> </tr> </thead> <tbody> <tr> <td>1</td> <td>Явган замын бордьер</td> <td>м²</td> <td>180.16</td> </tr> <tr> <td>2</td> <td>Явган замын өнгөт хавтан</td> <td>м²</td> <td>372.02</td> </tr> <tr> <td>3</td> <td>Дэр бетон</td> <td>м²</td> <td>372.02</td> </tr> <tr> <td>4</td> <td>Нягтруулсан хөрс</td> <td>м²</td> <td>372.02</td> </tr> </tbody> </table>						Явган замын хийгдэх ажлын тоо хэмжээ				№	Нэр	Хэмжих нэгж	Хэмжээ	1	Явган замын бордьер	м ²	180.16	2	Явган замын өнгөт хавтан	м ²	372.02	3	Дэр бетон	м ²	372.02	4	Нягтруулсан хөрс	м ²	372.02	<p><u>Спорт талбайн тоо хэмжээ</u></p> <table border="1"> <thead> <tr> <th>№</th> <th>Нэр</th> <th>Хэмжих нэгж</th> <th>Хэмжээ</th> </tr> </thead> <tbody> <tr> <td>1</td> <td>Сагс талбай /25x13/</td> <td>м²</td> <td>429.76</td> </tr> <tr> <td>2</td> <td>Сагс талбайн резинэн бүдгээр 2 үе</td> <td>м²</td> <td>429.76</td> </tr> <tr> <td>3</td> <td>Воллеболлын талбай /18x9/</td> <td>м²</td> <td>383.51</td> </tr> <tr> <td>4</td> <td>Воллеболлын талбайн резинэн бүдгээр 2 үе</td> <td>м²</td> <td>383.51</td> </tr> </tbody> </table>		№	Нэр	Хэмжих нэгж	Хэмжээ	1	Сагс талбай /25x13/	м ²	429.76	2	Сагс талбайн резинэн бүдгээр 2 үе	м ²	429.76	3	Воллеболлын талбай /18x9/	м ²	383.51	4	Воллеболлын талбайн резинэн бүдгээр 2 үе	м ²	383.51	<p><u>Сандал, хогийн савны тоо хэмжээ</u></p> <table border="1"> <thead> <tr> <th>№</th> <th>Нэр</th> <th>Хэмжих нэгж</th> <th>Хэмжээ</th> </tr> </thead> <tbody> <tr> <td>1</td> <td>Гадна талбайн сандал /1500x700/</td> <td>Ширхэг</td> <td>16</td> </tr> <tr> <td>2</td> <td>Гадна талбайн хогийн сав /400x900/</td> <td>Ширхэг</td> <td>9</td> </tr> <tr> <td>3</td> <td>Сүүдрэвчтэй сандал /h3000x3500x500/</td> <td>Ширхэг</td> <td>9</td> </tr> </tbody> </table>		№	Нэр	Хэмжих нэгж	Хэмжээ	1	Гадна талбайн сандал /1500x700/	Ширхэг	16	2	Гадна талбайн хогийн сав /400x900/	Ширхэг	9	3	Сүүдрэвчтэй сандал /h3000x3500x500/	Ширхэг	9	<p><u>Нийтийн талбайд хийгдэх ажлын тоо хэмжээ</u></p> <table border="1"> <thead> <tr> <th>№</th> <th>Нэр</th> <th>Хэмжих нэгж</th> <th>Хэмжээ</th> </tr> </thead> <tbody> <tr> <td>1</td> <td>Хашаа</td> <td>Метр</td> <td>293</td> </tr> <tr> <td>2</td> <td>Хөшөө</td> <td>м²</td> <td>224.06</td> </tr> <tr> <td>3</td> <td>Гол талбай</td> <td>м²</td> <td>958.61</td> </tr> </tbody> </table>		№	Нэр	Хэмжих нэгж	Хэмжээ	1	Хашаа	Метр	293	2	Хөшөө	м ²	224.06	3	Гол талбай	м ²	958.61	<p><u>Бялдаржуулах, Тоглоомын талбайн тоо хэмжээ</u></p> <table border="1"> <thead> <tr> <th>№</th> <th>Нэр</th> <th>Хэмжих нэгж</th> <th>Хэмжээ</th> </tr> </thead> <tbody> <tr> <td>1</td> <td>Бялдаржуулах дасгалын төхөөрөмж</td> <td>Ширхэг</td> <td>10</td> </tr> <tr> <td>2</td> <td>Бялдаржуулах дасгалын талбай дэр бетон</td> <td>м²</td> <td>320.53</td> </tr> <tr> <td>3</td> <td>Тоглоом 1: Гулсуур /6100x4100x3100/</td> <td>Ширхэг</td> <td>1</td> </tr> <tr> <td>4</td> <td>Тоглоом 2: Эргэдэг 6 /1600x750/</td> <td>Ширхэг</td> <td>1</td> </tr> <tr> <td>5</td> <td>Тоглоом 3: Пүрш</td> <td>Ширхэг</td> <td>1</td> </tr> <tr> <td>6</td> <td>Тоглоом 4: Дүүжин даажин /1500x380x400/</td> <td>Ширхэг</td> <td>2</td> </tr> <tr> <td>7</td> <td>Тоглоом 5: Дүүжин даажин /2800x400x550/</td> <td>Ширхэг</td> <td>1</td> </tr> <tr> <td>8</td> <td>Тоглоом 6: Гулсуур /5400x2600x3000/ одоо байгааг ашиглах</td> <td>Ширхэг</td> <td>1</td> </tr> <tr> <td>9</td> <td>Тоглоом 7: Гулсуур /5200x3000x3800/</td> <td>Ширхэг</td> <td>1</td> </tr> <tr> <td>10</td> <td>Тоглоом 8: Савлуурын ком /6500x3000x2000/</td> <td>Ширхэг</td> <td>1</td> </tr> <tr> <td>11</td> <td>Тоглоом 9: Дүүжлүүр /3200x760x2350/</td> <td>Ширхэг</td> <td>1</td> </tr> <tr> <td>12</td> <td>Тоглоомын талбай дэр бетон</td> <td>м²</td> <td>414.2</td> </tr> </tbody> </table>		№	Нэр	Хэмжих нэгж	Хэмжээ	1	Бялдаржуулах дасгалын төхөөрөмж	Ширхэг	10	2	Бялдаржуулах дасгалын талбай дэр бетон	м ²	320.53	3	Тоглоом 1: Гулсуур /6100x4100x3100/	Ширхэг	1	4	Тоглоом 2: Эргэдэг 6 /1600x750/	Ширхэг	1	5	Тоглоом 3: Пүрш	Ширхэг	1	6	Тоглоом 4: Дүүжин даажин /1500x380x400/	Ширхэг	2	7	Тоглоом 5: Дүүжин даажин /2800x400x550/	Ширхэг	1	8	Тоглоом 6: Гулсуур /5400x2600x3000/ одоо байгааг ашиглах	Ширхэг	1	9	Тоглоом 7: Гулсуур /5200x3000x3800/	Ширхэг	1	10	Тоглоом 8: Савлуурын ком /6500x3000x2000/	Ширхэг	1	11	Тоглоом 9: Дүүжлүүр /3200x760x2350/	Ширхэг	1	12	Тоглоомын талбай дэр бетон	м ²	414.2	<p><u>Ногоон байгууламж тоо хэмжээ</u></p> <table border="1"> <thead> <tr> <th>№</th> <th>Нэр</th> <th>Хэмжих нэгж</th> <th>Хэмжээ</th> </tr> </thead> <tbody> <tr> <td>1</td> <td>Мод /Гацuur, нарс/</td> <td>Ширхэг</td> <td>18</td> </tr> <tr> <td>2</td> <td>Зүлэгжүүлэлт</td> <td>м²</td> <td>1191.78</td> </tr> <tr> <td>3</td> <td>Бум</td> <td>м²</td> <td>184.88</td> </tr> </tbody> </table>		№	Нэр	Хэмжих нэгж	Хэмжээ	1	Мод /Гацuur, нарс/	Ширхэг	18	2	Зүлэгжүүлэлт	м ²	1191.78	3	Бум	м ²	184.88	<p><u>Гэрэлтүүлэгийн тоо хэмжээ</u></p> <table border="1"> <thead> <tr> <th>№</th> <th>Нэр</th> <th>Хэмжих нэгж</th> <th>Хэмжээ</th> </tr> </thead> <tbody> <tr> <td>1</td> <td>Гэрэлтүүлэг /h2500/</td> <td>Ширхэг</td> <td>31</td> </tr> </tbody> </table>		№	Нэр	Хэмжих нэгж	Хэмжээ	1	Гэрэлтүүлэг /h2500/	Ширхэг	31	<p><u>Явган замын хийгдэх ажлын тоо хэмжээ</u></p> <table border="1"> <thead> <tr> <th>№</th> <th>Нэр</th> <th>Хэмжих нэгж</th> <th>Хэмжээ</th> </tr> </thead> <tbody> <tr> <td>1</td> <td>Гүйлтийн зам</td> <td>м²</td> <td>441.52</td> </tr> <tr> <td>2</td> <td>Дэр бетон</td> <td>м²</td> <td>441.52</td> </tr> <tr> <td>3</td> <td>Нягтруулсан хөрс</td> <td>м²</td> <td>441.52</td> </tr> </tbody> </table>		№	Нэр	Хэмжих нэгж	Хэмжээ	1	Гүйлтийн зам	м ²	441.52	2	Дэр бетон	м ²	441.52	3	Нягтруулсан хөрс	м ²	441.52	<p><u>Түшиц ханын ажлын тоо хэмжээ</u></p> <table border="1"> <thead> <tr> <th>№</th> <th>Нэр</th> <th>Хэмжих нэгж</th> <th>Хэмжээ</th> </tr> </thead> <tbody> <tr> <td>1</td> <td>Түшиц хана</td> <td>м³</td> <td>22.13</td> </tr> </tbody> </table>		№	Нэр	Хэмжих нэгж	Хэмжээ	1	Түшиц хана	м ³	22.13	<p>ТАЙЛБАР</p> <table border="1"> <thead> <tr> <th>Д/д</th> <th>Огноо</th> <th>Өөрчлөлт</th> </tr> </thead> <tbody> <tr> <td></td> <td></td> <td></td> </tr> <tr> <td></td> <td></td> <td></td> </tr> <tr> <td></td> <td></td> <td></td> </tr> </tbody> </table> <p>Үе шат: БА</p> <table border="1"> <tr> <td rowspan="2">ARCHERA</td> <td colspan="2">Улаанбаатар хот, Сүхбаатар дүүрэг, 4-р хороо, сөүлийн гудамж,</td> </tr> <tr> <td>“АРХЕРА”ХХК</td> <td></td> </tr> <tr> <td>Архитектор</td> <td></td> <td>Ж.Хосбаяр</td> </tr> <tr> <td>Гүйцэтгэсэн</td> <td></td> <td>Г.Халиун</td> </tr> <tr> <td>Шалгасан</td> <td></td> <td>Ж.Хосбаяр</td> </tr> </table> <p>Улаанбаатар хот, Хөвд аймаг, Жаргалант сум "Баатархайрхан", бичигт багийн дундах цэцэрлэгт хүрээлэнгийн тохижилт АЖЛЫН ЗУРАГ</p> <p>ТОО ХЭМЖЭЭ</p> <table border="1"> <tr> <td>Масштаб: M1:1</td> <td>Зургийн дугаар: 2</td> <td>Хуудас: 19</td> </tr> <tr> <td>ЕГ Шифр: АЕ-001/24</td> <td>ТГ Шифр:</td> <td>Огноо: 2024.05</td> </tr> </table>		Д/д	Огноо	Өөрчлөлт										ARCHERA	Улаанбаатар хот, Сүхбаатар дүүрэг, 4-р хороо, сөүлийн гудамж,		“АРХЕРА”ХХК		Архитектор		Ж.Хосбаяр	Гүйцэтгэсэн		Г.Халиун	Шалгасан		Ж.Хосбаяр	Масштаб: M1:1	Зургийн дугаар: 2	Хуудас: 19	ЕГ Шифр: АЕ-001/24	ТГ Шифр:	Огноо: 2024.05
Явган замын хийгдэх ажлын тоо хэмжээ																																																																																																																																																																																																																																							
№	Нэр	Хэмжих нэгж	Хэмжээ																																																																																																																																																																																																																																				
1	Явган замын бордьер	м ²	180.16																																																																																																																																																																																																																																				
2	Явган замын өнгөт хавтан	м ²	372.02																																																																																																																																																																																																																																				
3	Дэр бетон	м ²	372.02																																																																																																																																																																																																																																				
4	Нягтруулсан хөрс	м ²	372.02																																																																																																																																																																																																																																				
№	Нэр	Хэмжих нэгж	Хэмжээ																																																																																																																																																																																																																																				
1	Сагс талбай /25x13/	м ²	429.76																																																																																																																																																																																																																																				
2	Сагс талбайн резинэн бүдгээр 2 үе	м ²	429.76																																																																																																																																																																																																																																				
3	Воллеболлын талбай /18x9/	м ²	383.51																																																																																																																																																																																																																																				
4	Воллеболлын талбайн резинэн бүдгээр 2 үе	м ²	383.51																																																																																																																																																																																																																																				
№	Нэр	Хэмжих нэгж	Хэмжээ																																																																																																																																																																																																																																				
1	Гадна талбайн сандал /1500x700/	Ширхэг	16																																																																																																																																																																																																																																				
2	Гадна талбайн хогийн сав /400x900/	Ширхэг	9																																																																																																																																																																																																																																				
3	Сүүдрэвчтэй сандал /h3000x3500x500/	Ширхэг	9																																																																																																																																																																																																																																				
№	Нэр	Хэмжих нэгж	Хэмжээ																																																																																																																																																																																																																																				
1	Хашаа	Метр	293																																																																																																																																																																																																																																				
2	Хөшөө	м ²	224.06																																																																																																																																																																																																																																				
3	Гол талбай	м ²	958.61																																																																																																																																																																																																																																				
№	Нэр	Хэмжих нэгж	Хэмжээ																																																																																																																																																																																																																																				
1	Бялдаржуулах дасгалын төхөөрөмж	Ширхэг	10																																																																																																																																																																																																																																				
2	Бялдаржуулах дасгалын талбай дэр бетон	м ²	320.53																																																																																																																																																																																																																																				
3	Тоглоом 1: Гулсуур /6100x4100x3100/	Ширхэг	1																																																																																																																																																																																																																																				
4	Тоглоом 2: Эргэдэг 6 /1600x750/	Ширхэг	1																																																																																																																																																																																																																																				
5	Тоглоом 3: Пүрш	Ширхэг	1																																																																																																																																																																																																																																				
6	Тоглоом 4: Дүүжин даажин /1500x380x400/	Ширхэг	2																																																																																																																																																																																																																																				
7	Тоглоом 5: Дүүжин даажин /2800x400x550/	Ширхэг	1																																																																																																																																																																																																																																				
8	Тоглоом 6: Гулсуур /5400x2600x3000/ одоо байгааг ашиглах	Ширхэг	1																																																																																																																																																																																																																																				
9	Тоглоом 7: Гулсуур /5200x3000x3800/	Ширхэг	1																																																																																																																																																																																																																																				
10	Тоглоом 8: Савлуурын ком /6500x3000x2000/	Ширхэг	1																																																																																																																																																																																																																																				
11	Тоглоом 9: Дүүжлүүр /3200x760x2350/	Ширхэг	1																																																																																																																																																																																																																																				
12	Тоглоомын талбай дэр бетон	м ²	414.2																																																																																																																																																																																																																																				
№	Нэр	Хэмжих нэгж	Хэмжээ																																																																																																																																																																																																																																				
1	Мод /Гацuur, нарс/	Ширхэг	18																																																																																																																																																																																																																																				
2	Зүлэгжүүлэлт	м ²	1191.78																																																																																																																																																																																																																																				
3	Бум	м ²	184.88																																																																																																																																																																																																																																				
№	Нэр	Хэмжих нэгж	Хэмжээ																																																																																																																																																																																																																																				
1	Гэрэлтүүлэг /h2500/	Ширхэг	31																																																																																																																																																																																																																																				
№	Нэр	Хэмжих нэгж	Хэмжээ																																																																																																																																																																																																																																				
1	Гүйлтийн зам	м ²	441.52																																																																																																																																																																																																																																				
2	Дэр бетон	м ²	441.52																																																																																																																																																																																																																																				
3	Нягтруулсан хөрс	м ²	441.52																																																																																																																																																																																																																																				
№	Нэр	Хэмжих нэгж	Хэмжээ																																																																																																																																																																																																																																				
1	Түшиц хана	м ³	22.13																																																																																																																																																																																																																																				
Д/д	Огноо	Өөрчлөлт																																																																																																																																																																																																																																					
ARCHERA	Улаанбаатар хот, Сүхбаатар дүүрэг, 4-р хороо, сөүлийн гудамж,																																																																																																																																																																																																																																						
	“АРХЕРА”ХХК																																																																																																																																																																																																																																						
Архитектор		Ж.Хосбаяр																																																																																																																																																																																																																																					
Гүйцэтгэсэн		Г.Халиун																																																																																																																																																																																																																																					
Шалгасан		Ж.Хосбаяр																																																																																																																																																																																																																																					
Масштаб: M1:1	Зургийн дугаар: 2	Хуудас: 19																																																																																																																																																																																																																																					
ЕГ Шифр: АЕ-001/24	ТГ Шифр:	Огноо: 2024.05																																																																																																																																																																																																																																					
1	2	3	4	5	6	7	8																																																																																																																																																																																																																																



Ховд аймгийн төвийн талбайгаас төлөвлөлтийн талбай хүртэл 3.2 км зайтай

8 дугаар Цэцэрлэг

Ерөнхий Боловсролын 7 дугаар Дүнд Сургууль

ТӨЛӨВЛӨЛТИЙН ТАЛБАЙ /0.92га/

ТАЙЛБАР

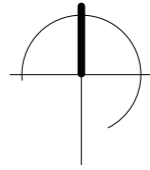

Д/д	Огноо	Өөрчлөлт

Үе шат: БА

ARCHERA	УЛААНБААТАР ХОТ, СҮХБААТАР ДҮҮРЭГ, 4-Р ХОРОО, СӨҮЛИЙН ГЧДАМЖ,	
	"АРХЕРА"ХХК	
Архитектор		Ж.Хосбаяр
Гүйцэтгэсэн		Г.Халиун
Шалгасан		Ж.Хосбаяр

Улаанбаатар хот, Ховд аймаг, Жаргалант сум
"Баатархайрхан", дичигт багийн дундах
цэцэрлэгт хүрээлэнгийн тохижилт
АЖЛЫН ЗУРАГ

БАЙРШЛЫН СХЕМ

Масштаб: M1:15000	Зургийн дугаар: 3	Хуудас: 19
ЕГ Шифр: АЕ-001/24	ТГ Шифр:	Огноо: 2024.05

1

2

3

4

5

6

7

8

ТАЙЛБАР

A

A

Фото зураг-1

Фото зураг-2



B

B

C

C

Фото зураг-3

Фото зураг-4

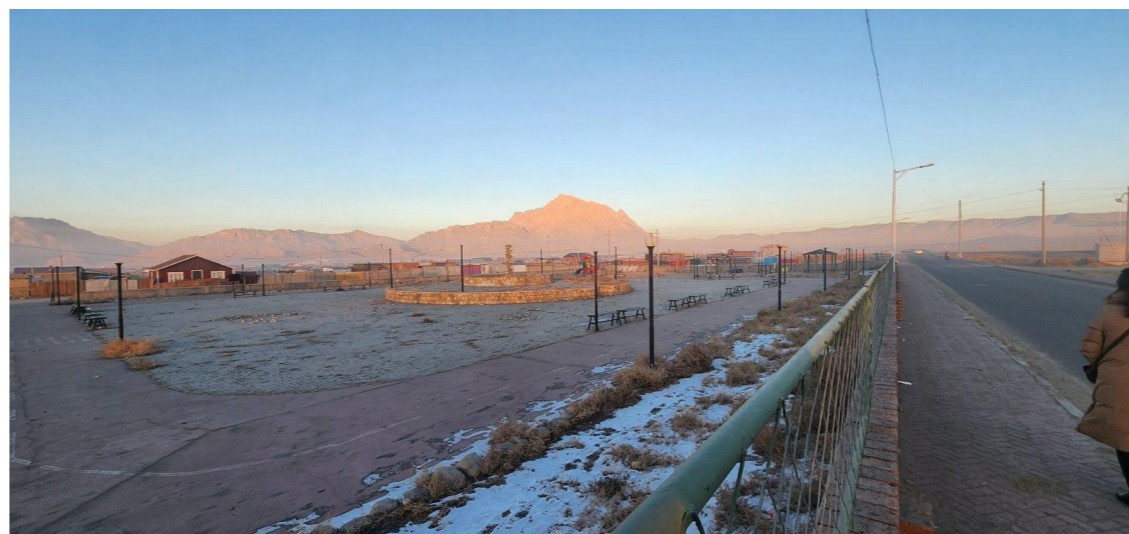

D

D

E

E

Ye шат: БА	
ARCHERA	УЛААНБААТАР ХОТ, СҮХБААТАР ДҮҮРЭГ, 4-Р ХОРОО, СӨҮЛИЙН ГЧДАМЖ,
"АРХЕРА"ХХК	
Архитектор	Ж.Хосбаяр
Гүйцэтгэсэн	Г.Халиун
Шалгасан	Ж.Хосбаяр

F

F

Одоогын байдлын судалгаа:	Төлөвлөж буй зүйл:
Төлөвлөлтийн талбай нь сагс, гар бөмбөгийн талбай, амрах суух, усан оригиуур хэсгүүдээс бүрдэх ба эвдрэл гэмтэл ихтэй тул дахин төлөвлөх шаардлага үүсэж байна.	<ul style="list-style-type: none"> - Явган зам - Амрах суух тавцан - Гэрэлтүүлэг - Мод бут сөөг - Тоглоомын талбай - Сагс, гар бөмбөгийн талбай

Улаанбаатар хот, Ховд аймаг, Жаргалант сум "Баатархайрхан", дичигт багийн дундах цэцэрлэгт хүрээлэнгийн тохижилт АЖЛЫН ЗУРАГ		
ОДООГИЙН БАЙДАЛ /ФОТО ЗУРАГ/		
Масштаб:	Зургийн дугаар: 4	Хуудас: 19
ЕГ Шифр: АЕ-001/24	ТГ Шифр:	Огноо: 2024.05

1

2

3

4

5

6

7

8

А3

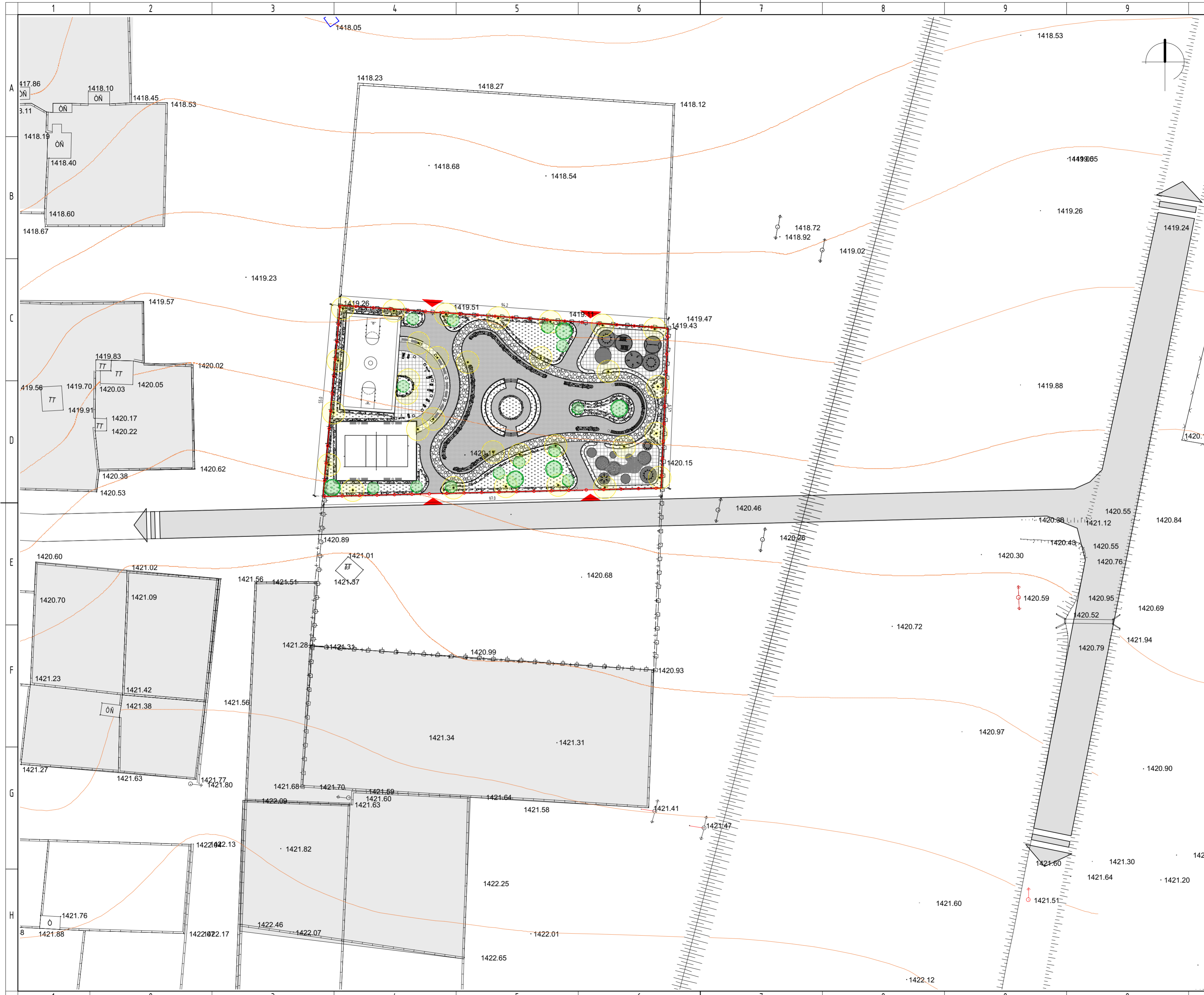

ТАЙЛБАР

- ТАНИХ ТЭМДЭГ:
- Төлвөллийн хил хязгаар
 - Орц / Гарц
 - Төлвөлж буй ногоон байгууламж
 - Төлвөлж буй гүйлтийн зам
 - Төлвөлж буй явган зам
 - Тоглоомын талбай
 - Тоглоомын талбай 30x30
 - Тоглоом, дасгалын талбай 100x100
 - Мод /Нарс/
 - Мод /Гацuur/
 - Гэрэлтүүлэг

Д/д	Огноо	Өөрчлөлт

Үе шат: БА

ARCHERA		УЛААНБААТАР ХОТ, СҮХБААТАР ДҮҮРЭГ, 4-Р ХОРОО, СӨҮЛИЙН ГУДАМЖ,	
Архитектор	Ж.Хосбаяр	Гүйцэтгэсэн	Г.Халуун
Шалзасан	Ж.Хосбаяр		

Улаанбаатар хот, Хөвд аймаг, Харгалант сум "Баатархайрхан", дичигт багийн дундах цэцэрлэгт хүрээлэнгийн тохижилт АХЛЫН ЗУРАГ

ЕРӨНХИЙ ТӨЛӨВЛӨГӨӨ

Масштаб:	М1:700	Зургийн дугаар:	5	Хуудас:	19
ЕГ Шифр:	АЕ-001/24	ТГ Шифр:		Огноо:	2024.05

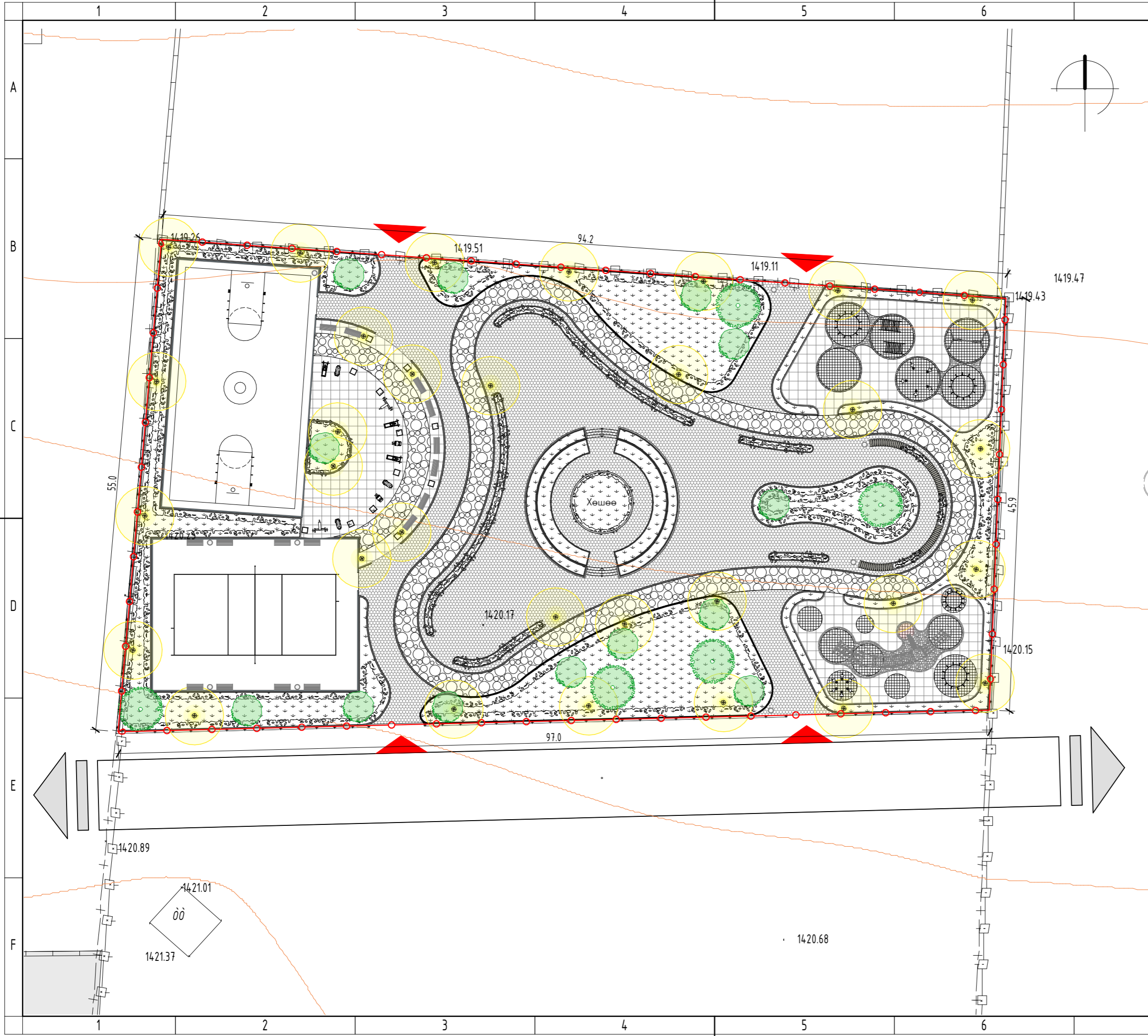

ТАЙЛБАР

- ТАНИХ ТЭМДЭГ:
- Төлөвлөлтийн хил хязгаар
 - Орц / Гарц
 - Төлөвлөж буй ногоон байгууламж
 - Төлөвлөж буй гүйлтийн зам
 - Төлөвлөж буй явган зам
 - Тоглоомын талбай
 - Тоглоомын талбай 30x30
 - Тоглоом, дасгалын талбай 100x100
 - Мод /Нарс/
 - Мод /Гацуур/
 - Гэрэлтүүлэг

Д/в	Огноо	Өөрчлөлт

Үе шат: БА

ARCHERA		УЛААНБААТАР ХОТ, СҮХБААТАР ДҮҮРЭГ, 4-Р ХОРОО, СӨҮЛИЙН ГУДАМЖ,
"АРХЕРА"ХХК		
Архитектор		Ж.Хосбаяр
Гүйцэтгэсэн		Г.Халиун
Шалгасан		Ж.Хосбаяр

Улаанбаатар хот, Ховд аймаг, Жаргалант сум
"Баатархайрхан", дичигт багийн дундах
цэцэрлэгт хүрээлэнгийн тохижилт
АЖЛЫН ЗУРАГ

ЕРӨНХИЙ ТӨЛӨВЛӨГӨӨ

Масштаб:	Зургийн дугаар:	Хуудас:
M1:400	6	19
ЕГ Шифр:	ТГ Шифр:	Огноо:
АЕ-001/24		2024.05

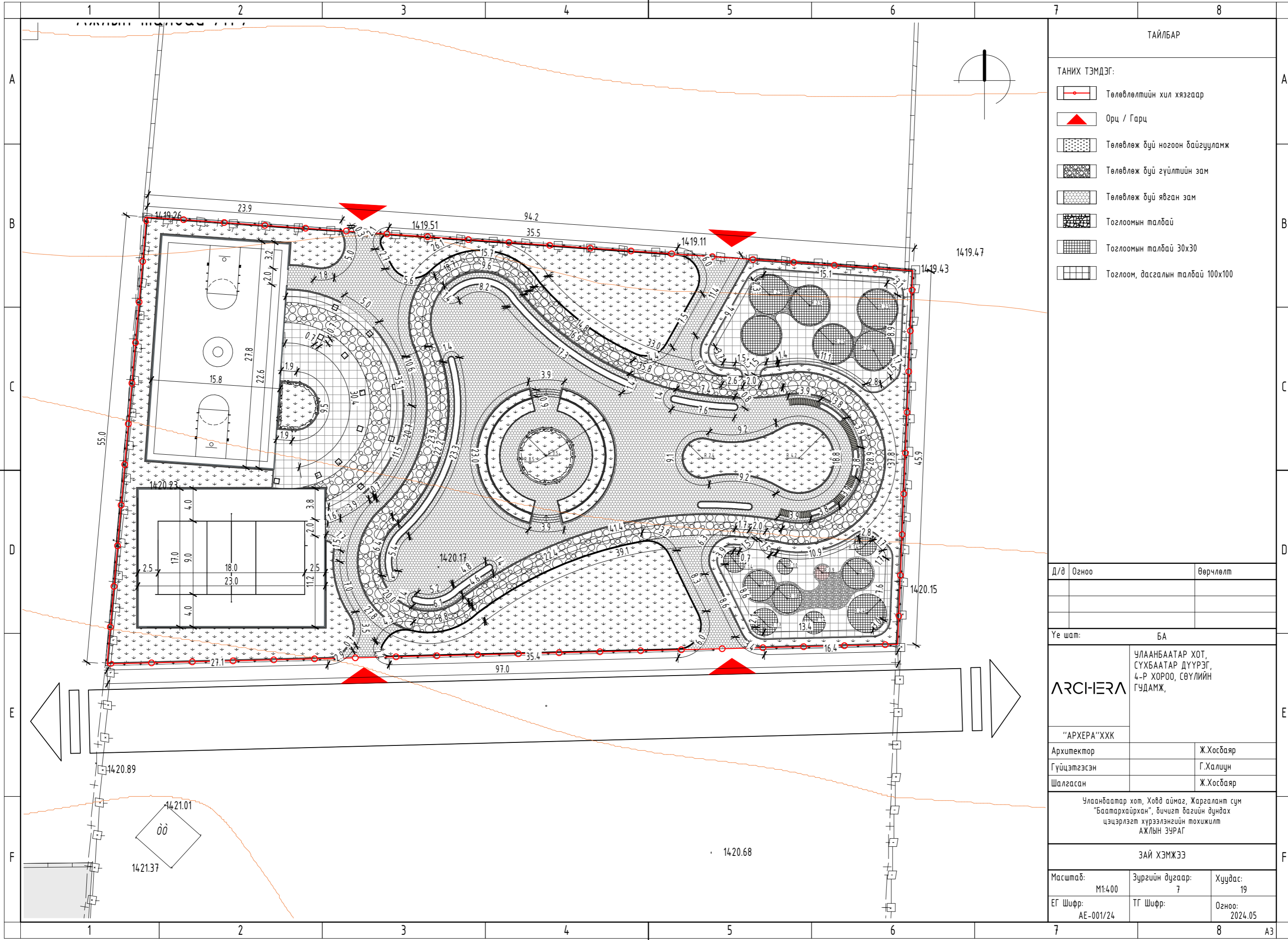

ТАЙЛБАР

- ТАНИХ ТЭМДЭГ:
- Төлөвлөлтийн хил хязгаар
 - Орц / Гарц
 - Төлөвлөж буй ногоон байгууламж
 - Төлөвлөж буй гүйлтийн зам
 - Төлөвлөж буй явган зам
 - Тоглоомын малбай
 - Тоглоомын малбай 30x30
 - Тоглоом, дасгалын малбай 100x100

Д/в	Огноо	Өөрчлөлт

Үе шат: БА

ARCHERA	УЛААНБААТАР ХОТ, СҮХБААТАР ДҮҮРЭГ, 4-Р ХОРОО, СӨҮЛИЙН ГЧДАМЖ,	
	“АРХЕРА”ХХК	
Архитектор		Ж.Хосбаяр
Гүйцэтгэсэн		Г.Халиун
Шалгасан		Ж.Хосбаяр

Улаанбаатар хот, Ховд аймаг, Жаргалант сум
"Баатархайрхан", дичигт багийн дундах
цэцэрлэгт хүрээлэнгийн тохижилт
АЖЛЫН ЗУРАГ

ЗАЙ ХЭМЖЭЭ

Масштаб:	Зургийн дугаар:	Хуудас:
M1:400	7	19
ЕГ Шифр:	ТГ Шифр:	Огноо:
АЕ-001/24		2024.05

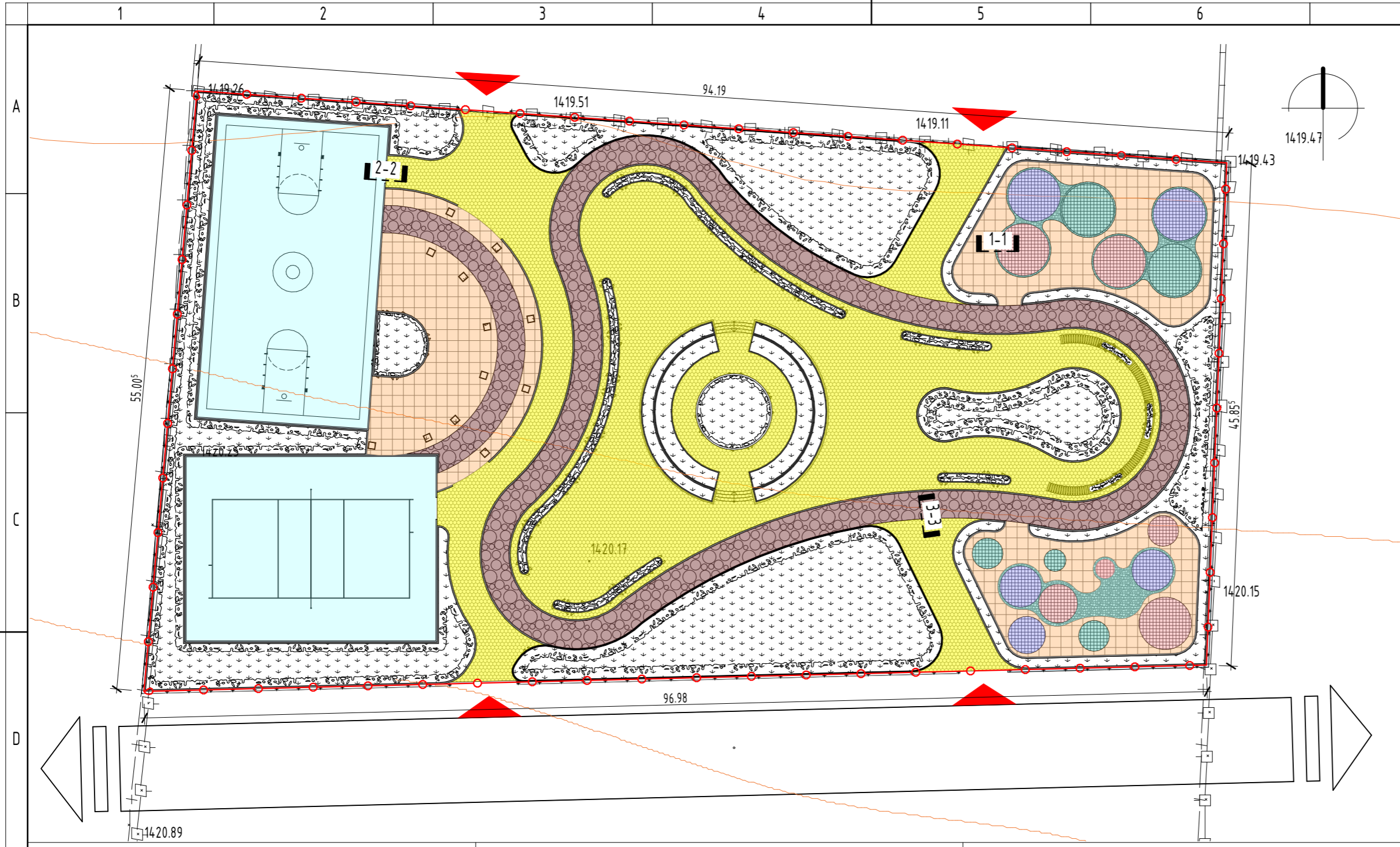

ТАЙЛБАР

ТАНИХ ТЭМДЭГ:

- Төлөвлөлтийн хил хязгаар
- Орц / Гарц
- Төлөвлөж буй ногоон байгууламж 1191.78м²
- Төлөвлөж буй гүйлтийн зам 520.74м²
- Төлөвлөж буй явган зам 1225.12м²
- Тоглоом, дасгалын талбай 100x100 453.92м²
- Тоглоомын талбай 30x30 72.73м²
- Тоглоомын талбай 30x30 51.42м²
- Тоглоомын талбай 30x30 67.46м²
- Тоглоомын талбай хүрээ 46.40м²
- Сагсан бөмбөгийн талбай
резинен будгаах будаах талбай 429,761м²
- Волейболлын талбай
резинен будгаах будаах талбай 383,51м²

Тайлбар:
Сагсан бөмбөг, волейболлын талбайг резинен будгаар 2-
үе будаах. Тоглоом, дасгалын талбайг ширхэгийн резинэн
хавтангаар суулгана. Бусад хучилт нь тэгшилгээ
бетоноор хучна.

Д/в	Огноо	Өөрчлөлт

1-1 M1:20

2-2 M1:20

3-3 M1:20

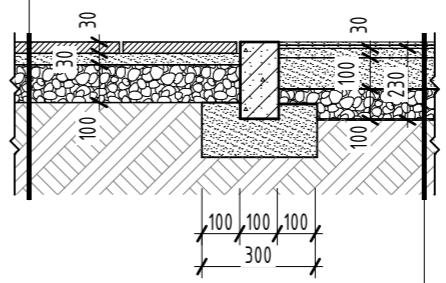
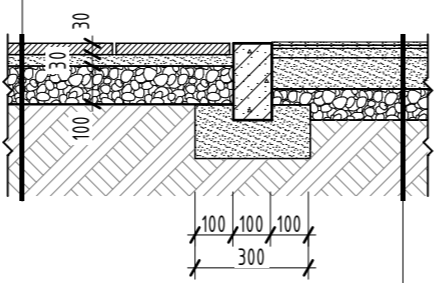
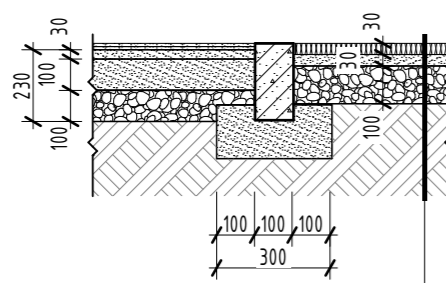

Резинэн хавтан 30мм /сэргээн засварлах/
Резинэн будааг: Цэнхэр өнгө /одоо байгаа хучилт/
Бетон тэгшилгээ 30мм /одоо байгаа хучилт/
Бетон тэгшилгээ 100мм /одоо байгаа хучилт/
Сайтар нягтруулсан хайрга 100мм /одоо байгаа хучилт/
Нягтруулсан хөрс /одоо байгаа хучилт/

Хэлбэржүүлсэн чулуун хавтан 30мм /сэргээн засварлах/
Элс 30мм /одоо байгаа хучилт/
Сайтар нягтруулсан хайрга 100мм /одоо байгаа хучилт/
Нягтруулсан хөрс /одоо байгаа хучилт/

Резинэн будааг 2 үе: Тод ягаан өнгө /сэргээн засварлах/
Резинэн будааг: Улаан хүрэн өнгө /одоо байгаа хучилт/
Бетон тэгшилгээ 30мм /одоо байгаа хучилт/
Бетон тэгшилгээ 100мм /одоо байгаа хучилт/
Сайтар нягтруулсан хайрга 100мм /одоо байгаа хучилт/
Нягтруулсан хөрс /одоо байгаа хучилт/

Хэлбэржүүлсэн чулуун хавтан 30мм /сэргээн засварлах/
Элс 30мм /одоо байгаа хучилт/
Сайтар нягтруулсан хайрга 100мм /одоо байгаа хучилт/
Нягтруулсан хөрс /одоо байгаа хучилт/

Бетон тэгшилгээ 30мм /сэргээн засварлах/
Резинэн будааг: Цэнхэр өнгө /одоо байгаа хучилт/
Бетон тэгшилгээ 30мм /одоо байгаа хучилт/
Бетон тэгшилгээ 100мм /одоо байгаа хучилт/
Сайтар нягтруулсан хайрга 100мм /одоо байгаа хучилт/
Нягтруулсан хөрс /одоо байгаа хучилт/

Үе шат: БА

ARCHERA

УЛААНБААТАР ХОТ,
СҮХБААТАР ДҮҮРЭГ,
4-Р ХОРОО, СӨҮЛИЙН
ГУДАМЖ,

"АРХЕРА"ХХК

Архитектор	Ж.Хосбаяр
Гүйцэтгэсэн	Г.Халиун
Шалгасан	Ж.Хосбаяр

Улаанбаатар хот, Ховд аймаг, Жаргалант сум
"Баатархайрхан", дичигт багийн дундах
цэцэрлэгт хүрээлэнгийн тохижилт
АЖЛЫН ЗУРАГ





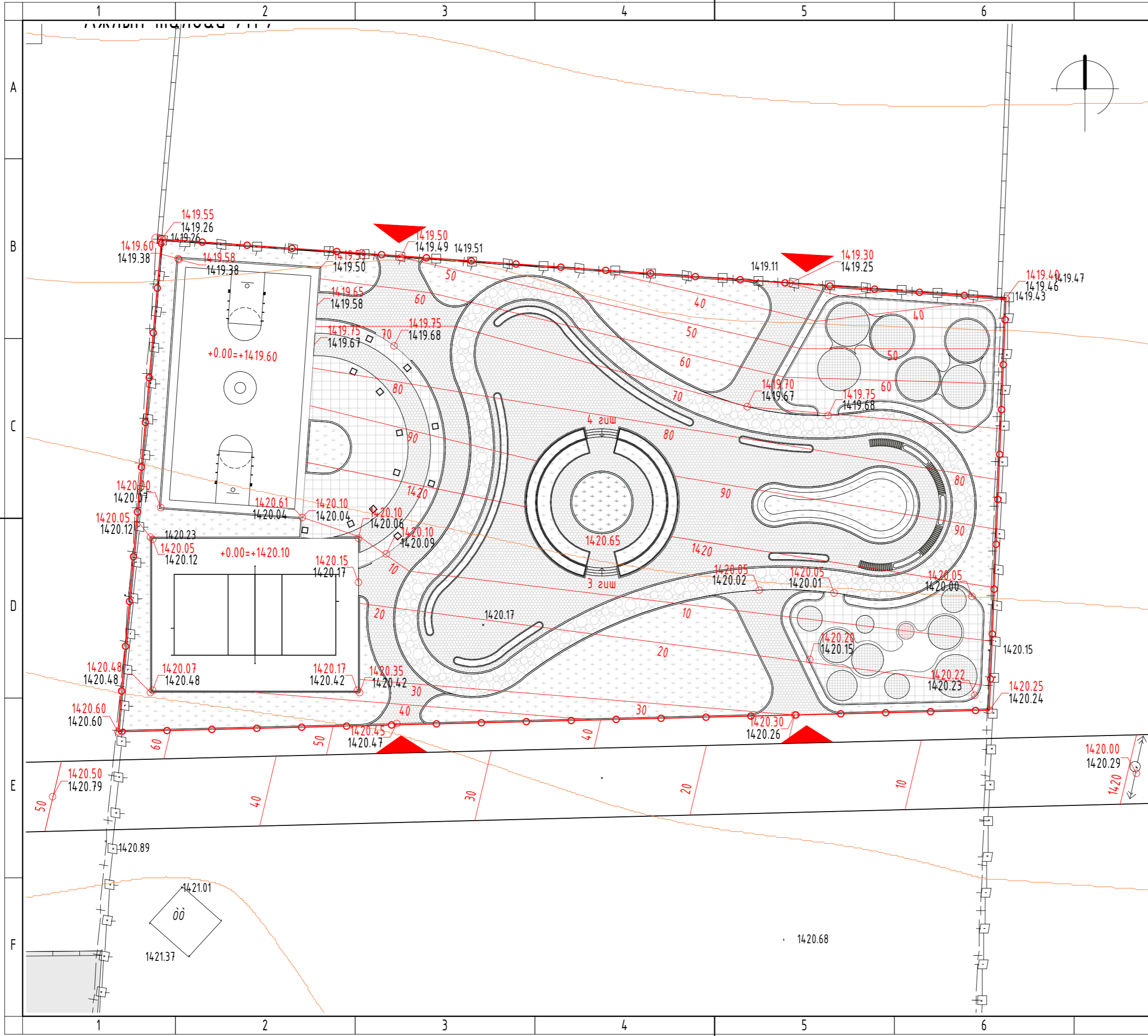





ЗАМ ТАЛБАЙН ХУЧИЛТ

Масштаб: M1:400, 1:20	Зургийн дугаар: 8	Хуудас: 19
ЕГ Шифр: АЕ-001/24	ТГ Шифр:	Огноо: 2024.05



ТАЙЛБАР

ТАНИХ ТЭМДЭГ:

-  Төлөвлөлтийн хил хязгаар
-  Төлөвлөж буй явган зам
-  Төлөвлөж буй ногоон байгууламж
-  Төлөвлөж буй гүйлтийн зам
-  Орц / Гарц
-  Тоглоомын малбай
-  Тоглоомын малбай 30x30
-  Тоглоом, дасгалын малбай 100x100
-  Төлөвлөсөн өндөр 1360.55
-  Одоо байгаа өндөр 1359.75
-  Төлөвлөж буй газрын улаан хаялбар

Д/в	Огноо	Өөрчлөлт

Үе шат: БА

ARCHERA	УЛААНБААТАР ХОТ, СҮХБААТАР ДҮҮРЭГ, 4-Р ХОРОО, СӨҮЛИЙН ГУДАМЖ,
"АРХЕРА"ХХК	
Архитектор	Ж.Хосбаяр
Гүйцэтгэсэн	Г.Халиун
Шалгасан	Ж.Хосбаяр

Улаанбаатар хот, Ховд аймаг, Жаргалант сум
"Баатархайрхан", бичигт багийн дундах
цэцэрлэгт хүрээлэнгийн тохижилт
АЖЛЫН ЗУРАГ

ӨНДӨРЖИЛТ

Масштаб:	Зургийн дугаар:	Хуудас:
M1:400	9	19
ЕГ Шифр:	ТГ Шифр:	Огноо:
АЕ-001/24		2024.05

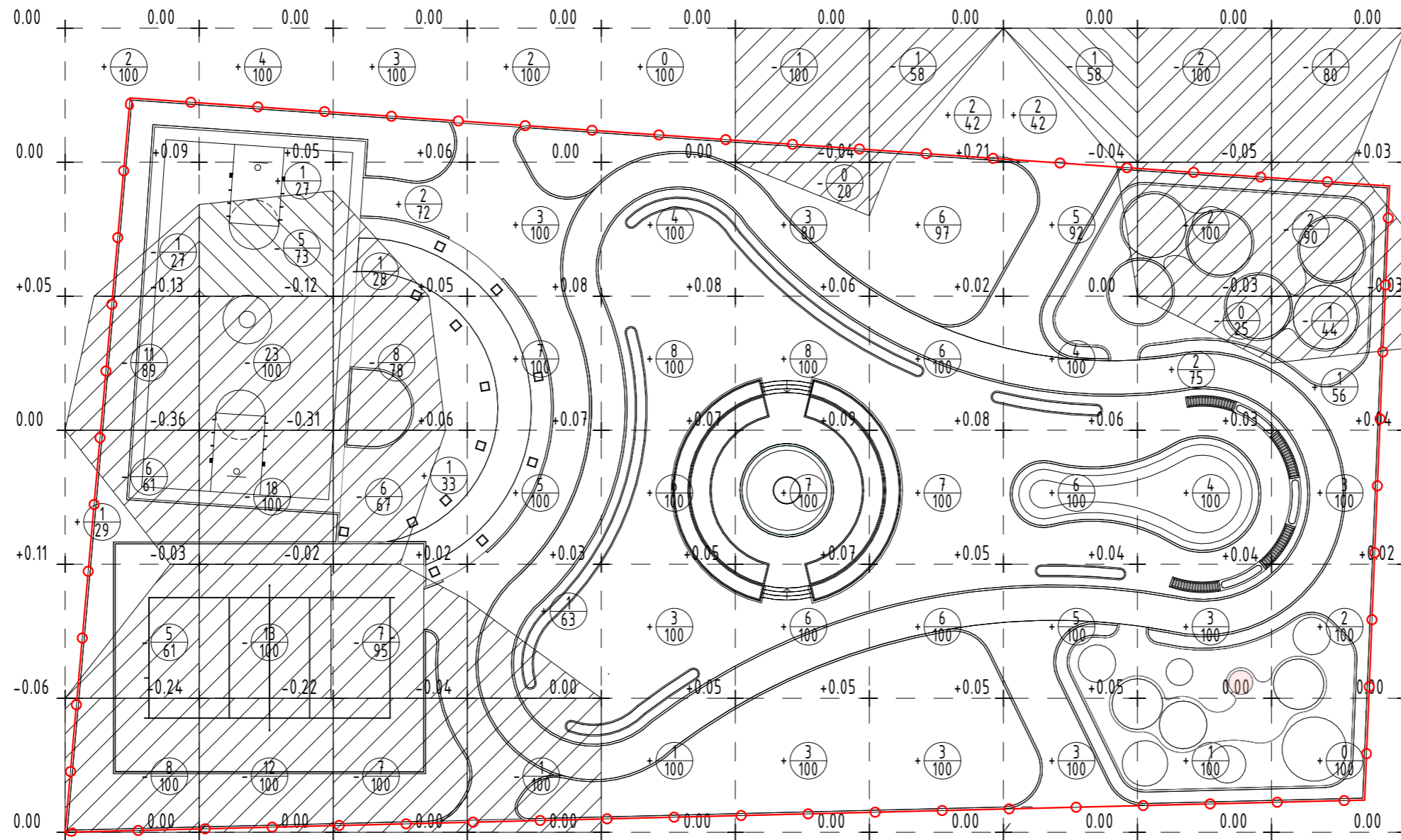

ТАЙЛБАР

ТАНИХ ТЭМДЭГ:

- Төлөвлөлтийн хил хязгаар
- Хасах шороо
- Нэмэх шороо
- Ажлын өндөр
- Ажлын хэмжээ /м3/
Ажлын талбай /м2/

Д/в	Огноо	Өөрчлөлт

Үе шат: БА

ARCHERA Улаанбаатар хот,
Сүхбаатар дүүрэг,
4-р хороо, сөүлийн
Гудамж,

"АРХЕРА"ХХК	
Архитектор	Ж.Хосбаяр
Гүйцэтгэсэн	Г.Халиун
Шалгасан	Ж.Хосбаяр

Улаанбаатар хот, Ховд аймаг, Жаргалант сум
"Баатархайрхан", дичигт багийн дундах
цэцэрлэгт хүрээлэнгийн тохижилт
АЖЛЫН ЗУРАГ

КАРТОГРАММ

Масштаб:	Зургийн дугаар:	Хуудас:
M1:400	10	19
ЕГ Шифр:	ТГ Шифр:	Огноо:
АЕ-001/24		2024.05

											НИЙТ
Нэмэгдэх шорооны талбай /м²/	202	127	205	463	600	480	542	542	375	356	2000
Нэмэгдэх шорооны хэмжээ /м3/	6	5	6	18	22	27	30	25	10	6	+155
Хасагдах шорооны талбай /м2/	338	473	368	137	-	120	58	58	225	214	2000
Хасагдах шорооны хэмжээ /м3/	31	71	29	1	-	1	1	1	4	4	-143

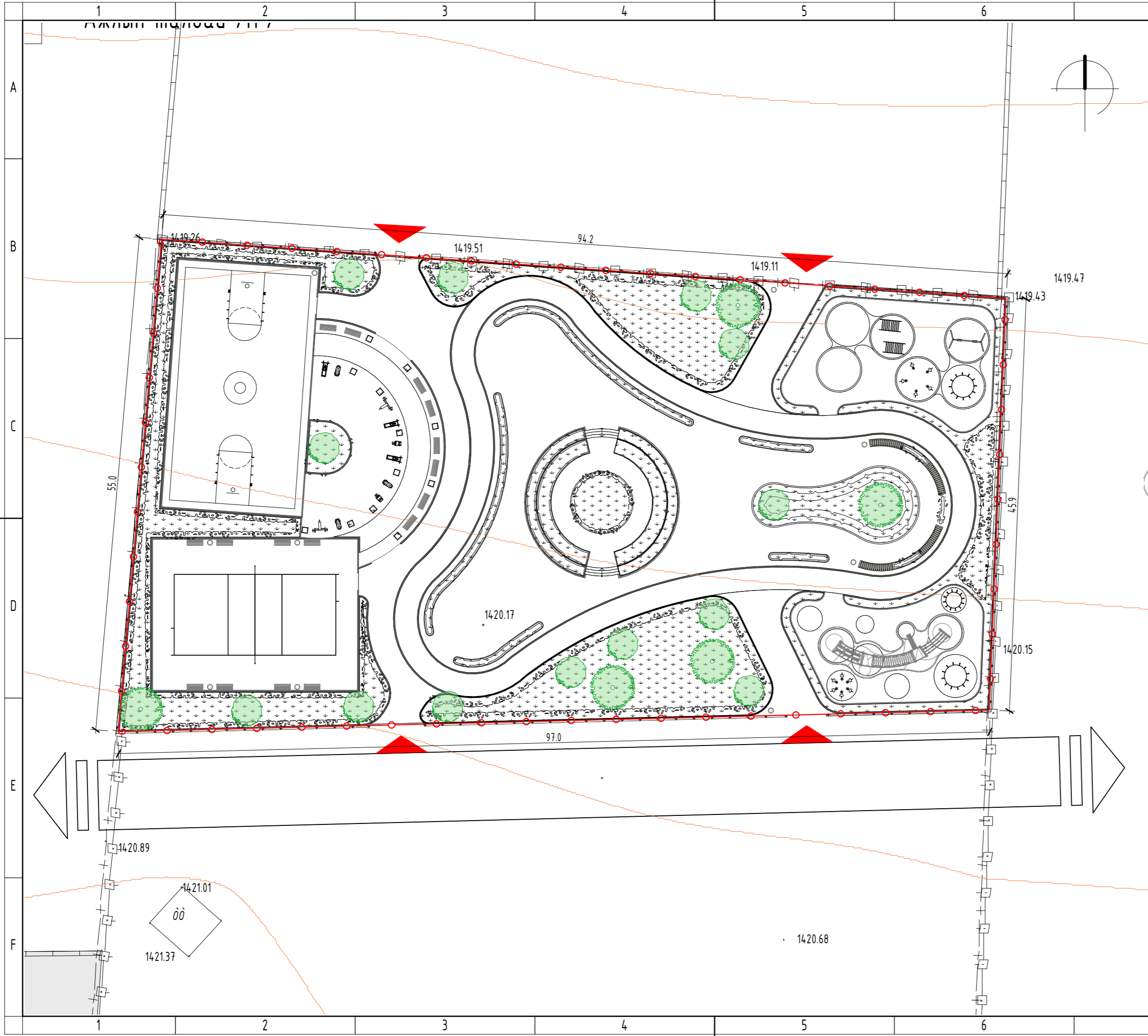

ТАЙЛБАР

ТАНИХ ТЭМДЭГ:

- Төлөвлөлтийн хил хязгаар
- Орц / Гарц
- Мод /Нарс/
- Мод /Гацуур/
- Төлөвлөж буй ногоон байгууламж
- Төлөвлөж буй бут

Мод, ургамал

Д/д	Нэр	Хэмжээ	Хэмжих нэгж	Тоо
1	Гацуур	2-3	Ш	5
2	Нарс	2-3	Ш	13
3	Зүлэгжүүлэлт	-	м ²	1191.78
4	Бут	-	м ²	184.88

Д/д	Огноо	Өөрчлөлт

Үе шат: БА

ARCHERA	УЛААНБААТАР ХОТ, СҮХБААТАР ДҮҮРЭГ, 4-Р ХОРОО, СӨҮЛИЙН ГУДАМЖ,	
	"АРХЕРА"ХХК	
	Архитектор	Ж.Хосбаяр
	Гүйцэтгэсэн	Г.Халиун
Шалгасан	Ж.Хосбаяр	

Улаанбаатар хот, Ховд аймаг, Жаргалант сум
"Баатархайрхан", дичигт багийн дундах
цэцэрлэгт хүрээлэнгийн тохижилт
АЖЛЫН ЗУРАГ

НОГООН БАЙГУУЛАМЖ

Масштаб:	Зургийн дугаар:	Хуудас:
M1:400	11	19
ЕГ Шифр:	ТГ Шифр:	Огноо:
АЕ-001/24		2024.05

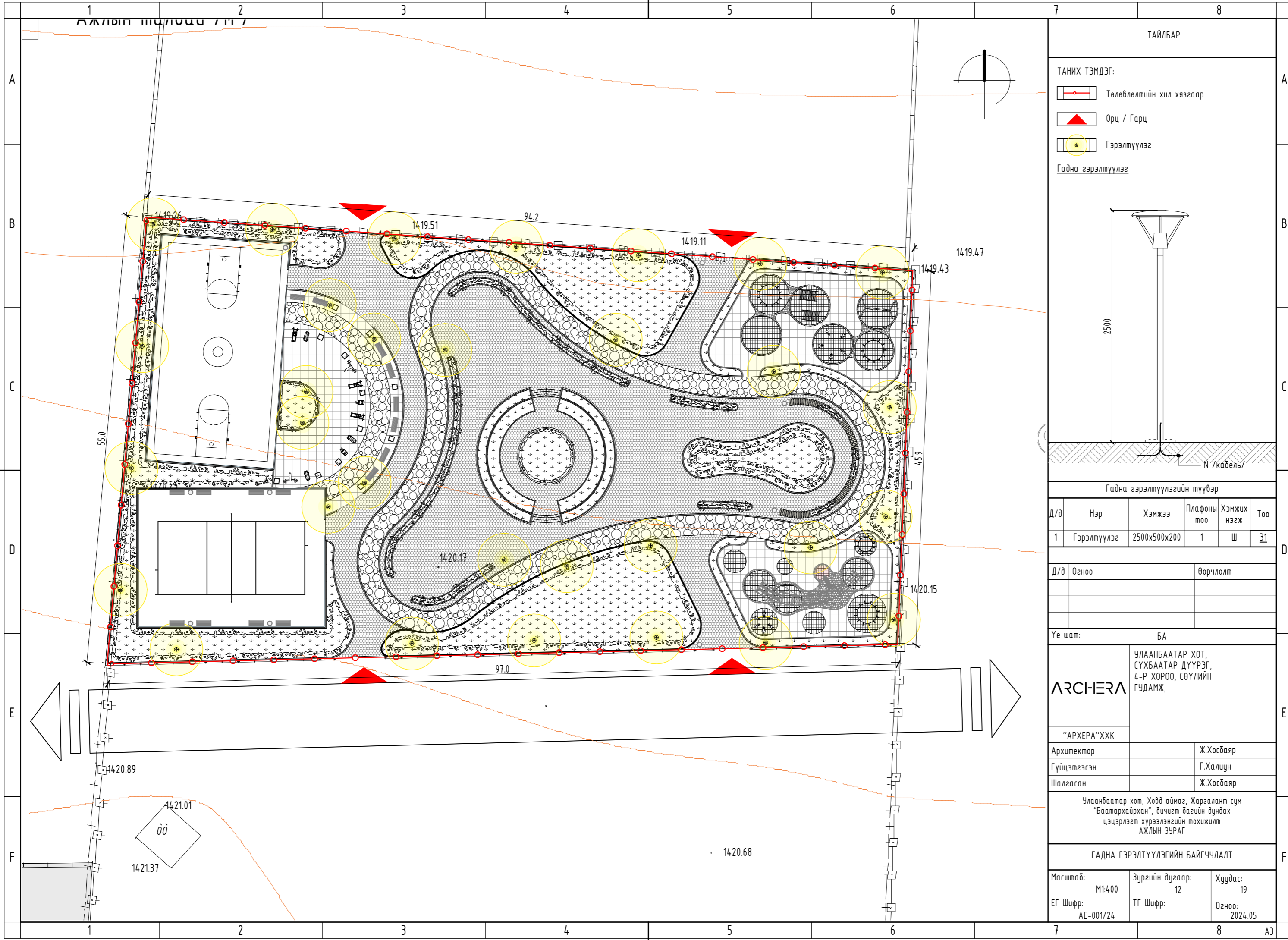

ТАЙЛБАР

ТАНИХ ТЭМДЭГ:

- Төлөвлөлтийн хил хязгаар
- Орц / Гарц
- Гэрэлтүүлэг

Гадна гэрэлтүүлэг

Гадна гэрэлтүүлэгийн түүвэр

Д/д	Нэр	Хэмжээ	Плафоны тоо	Хэмжих нэгж	Тоо
1	Гэрэлтүүлэг	2500x500x200	1	Ш	31

Д/д	Огноо	Өөрчлөлт

Үе шат: БА

ARCHERA	Улаанбаатар хот, Сүхбаатар дүүрэг, 4-р хороо, сөүлийн гудамж,
"АРХЕРА"ХХК	
Архитектор	Ж.Хосбаяр
Гүйцэтгэсэн	Г.Халиун
Шалгасан	Ж.Хосбаяр

Улаанбаатар хот, Ховд аймаг, Жаргалант сум "Баатархайрхан", дичигт багийн дундах цэцэрлэгт хүрээлэнгийн тохижилт АЖЛЫН ЗУРАГ

ГАДНА ГЭРЭЛТҮҮЛЭГИЙН БАЙГУУЛАЛТ

Масштаб: М1:400	Зургийн дугаар: 12	Хуудас: 19
ЕГ Шифр: АЕ-001/24	ТГ Шифр:	Огноо: 2024.05

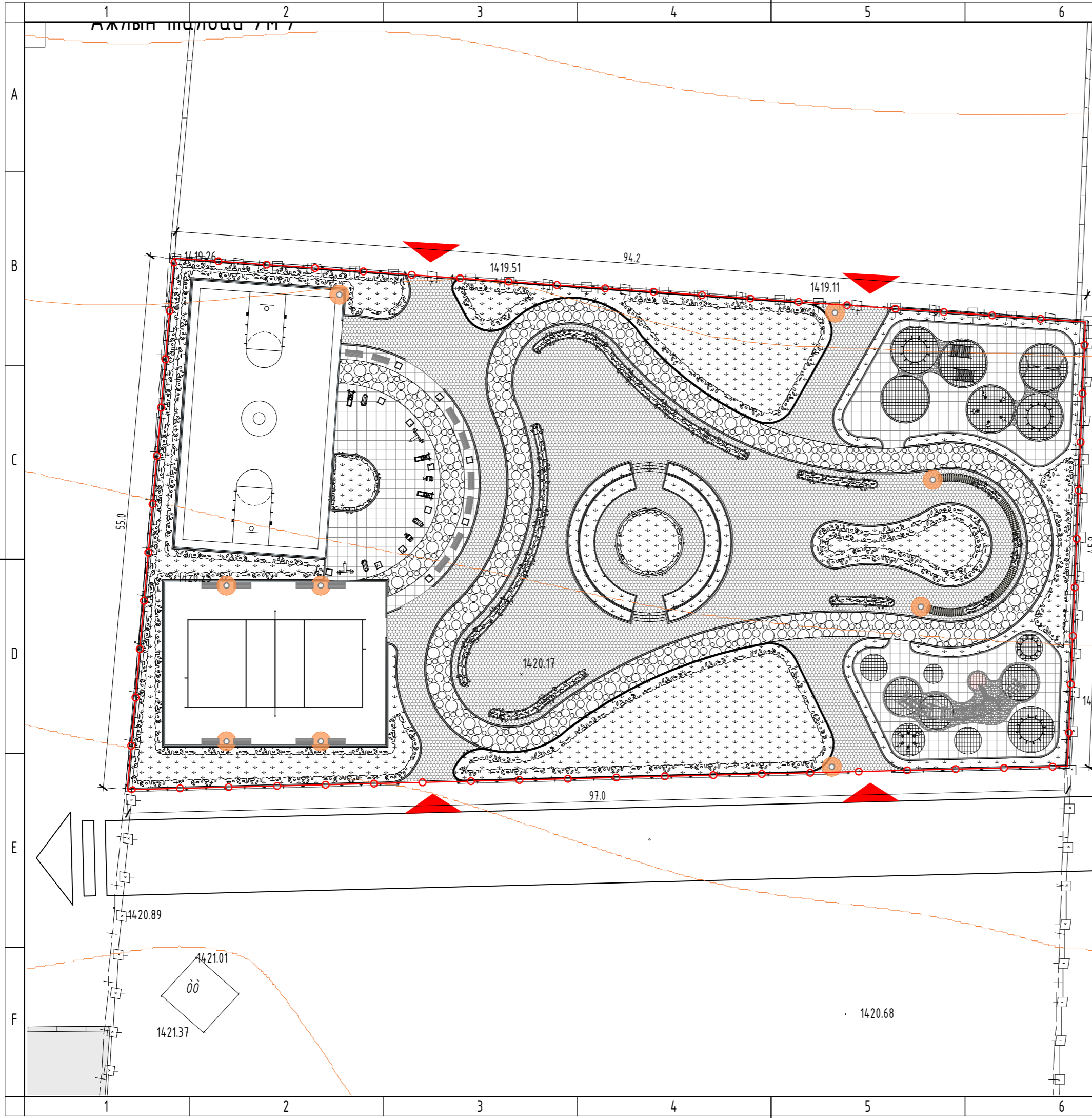

ТАЙЛБАР

ТАНИХ ТЭМДЭГ:

- Төлөвлөлтийн хил хязгаар
- Орц / Гарц
- Хогийн сав

Харагдах байдал

Тайлбар:
Худалдаанд бэлэн байгаа дээрх зураг шиг хийцлэл бүхий хогийн савийг сонгон төлөвлөх

Хогийн сав				
Д/д	Нэр	Хэмжээ	Хэмжих нэгж	Тоо
1	Хогийн сав	400x900	Ш	2

Д/д	Огноо	Өөрчлөлт

Үе шат: БА

ARCHERA	УЛААНБААТАР ХОТ, СҮХБААТАР ДҮҮРЭГ, 4-Р ХОРОО, СӨҮЛИЙН ГУДАМЖ,
"АРХЕРА"ХХК	
Архитектор	Ж.Хосбаяр
Гүйцэтгэсэн	Г.Халиун
Шалгасан	Ж.Хосбаяр

Улаанбаатар хот, Ховд аймаг, Жаргалант сум
"Баатархайрхан", дичигт багийн дундах
цэцэрлэгт хүрээлэнгийн тохижилт
АЖЛЫН ЗУРАГ

ХОГИЙН САВ БАЙРШУУЛАХ БАЙРШИЛ		
Масштаб:	Зургийн дугаар:	Хуудас:
M1:400	13	19
ЕГ Шифр:	ТГ Шифр:	Огноо:
АЕ-001/24		2024.05

Сүүдрэвч: Сандалны байгуулалт М1:40

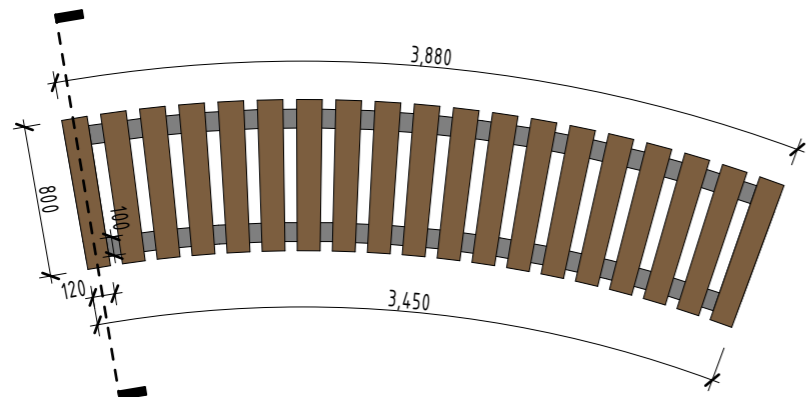

Сүүдрэвч: Дээврийн байгуулалт М1:40

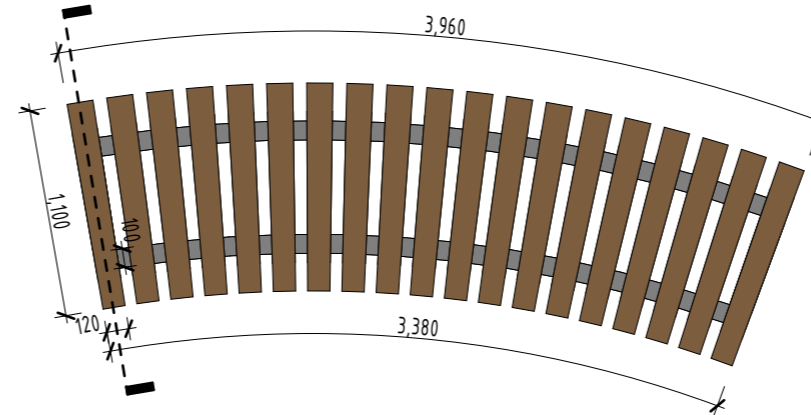

Сүүдрэвч: Огтлол М1:40

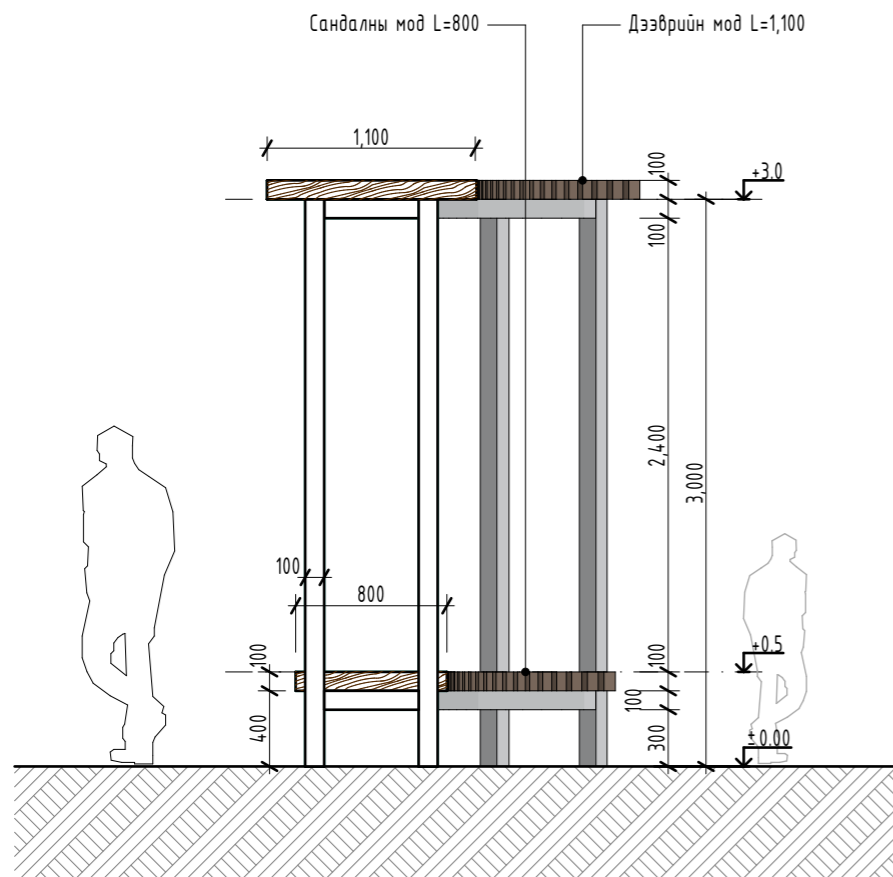

Сүүдрэвч: Харагдах байдал

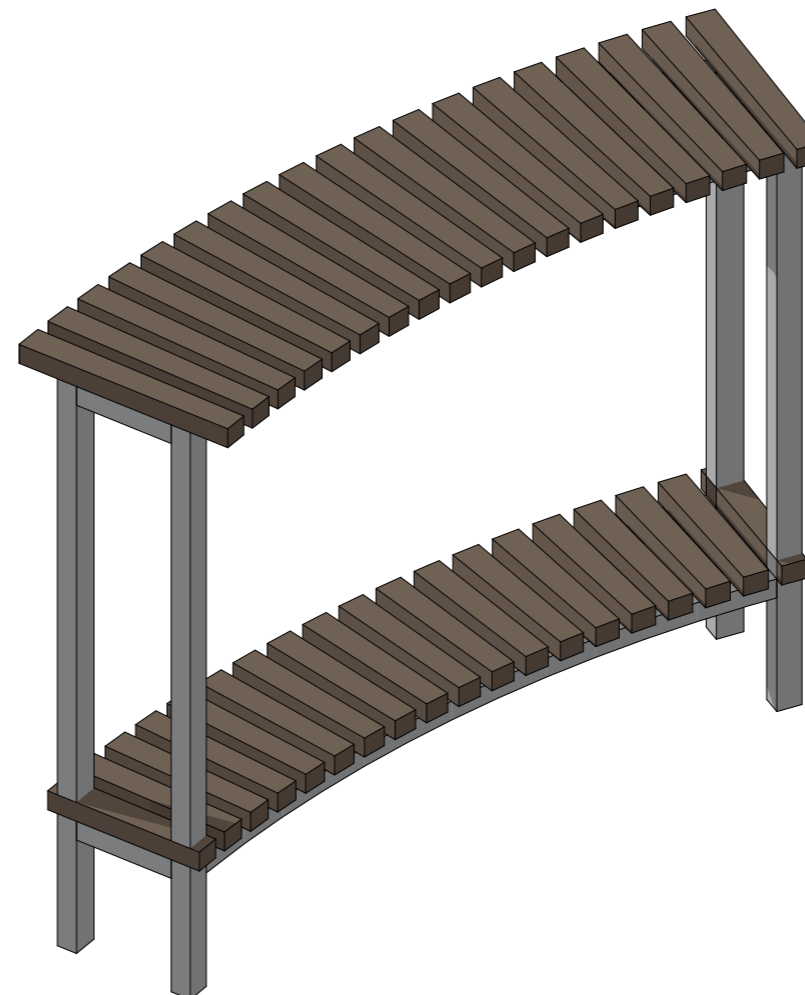

ТАЙЛБАР

Харагдах байдал



Тайлбар:
Худалдаанд бэлэн байгаа дээрх зураг шиг хийцлэл дүхий саравчыг сонгон төлөвлөх.

Хогийн сав

Д/д	Нэр	Хэмжээ	Хэмжих нэгж	Тоо
1	Сүүдрэвч	h3000x3500x500	Ш	4

Д/д	Огноо	Өөрчлөлт

Үе шат: БА

УЛААНБААТАР ХОТ,
СҮХБААТАР ДҮҮРЭГ,
4-Р ХОРОО, СӨҮЛИЙН
ГУДАМЖ,

“АРХЕРА”ХХК	
Архитектор	Ж.Хосбаяр
Гүйцэтгэсэн	Г.Халиун
Шалгасан	Ж.Хосбаяр

Улаанбаатар хот, Ховд аймаг, Жаргалант сум
“Баатархайрхан”, дичигт багийн дундах
цэцэрлэгт хүрээлэнгийн тохижилт
АЖЛЫН ЗУРАГ

ТОХИЖИЛТЫН ЭЛЕМЕНТҮҮД /СҮҮДРЭВЧ/

Масштаб: М1:40	Зургийн дугаар: 14	Хуудас: 19
ЕГ Шифр: АЕ-001/24	ТГ Шифр:	Огноо: 2024.05

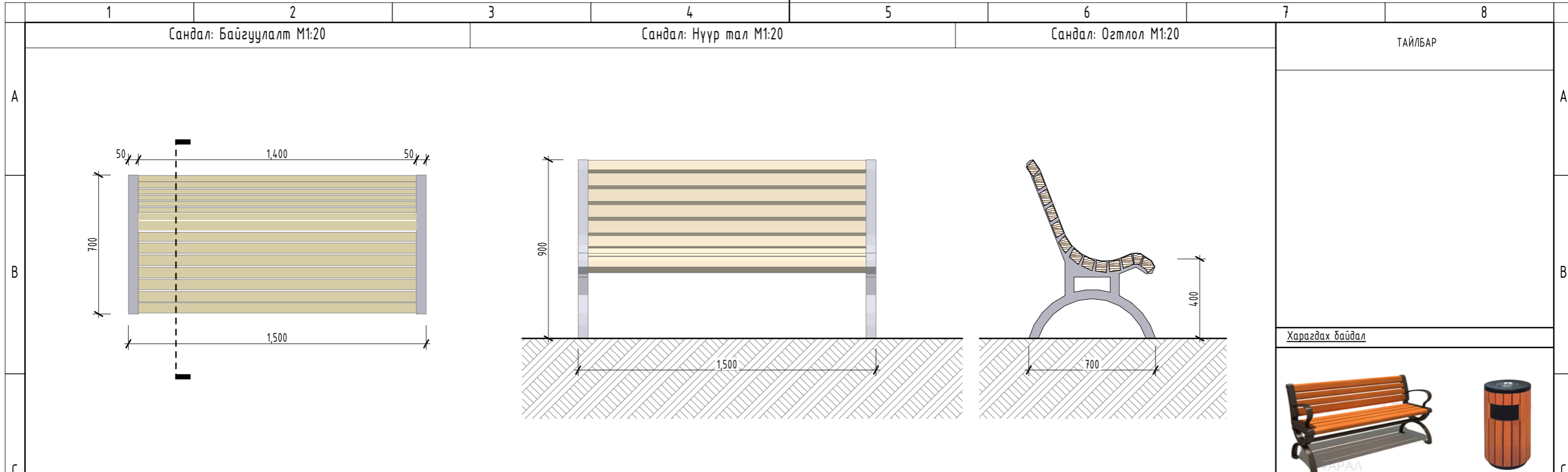

Харагдах байдал

Сандал: Байгуулалт М1:20

Сандал: Нүүр тал М1:20

Сандал: Огтлол М1:20

Тайлбар:
Худалдаанд бэлэн байгаа дээрх зураг шиг хийцлэл бүхий сандал, хогийн сав сонгон төлөвлөх.

Сандал, хогийн сав

Д/д	Нэр	Хэмжээ	Хэмжих нэгж	Тоо
1	Сандал	h900x1500x700	Ш	16
2	Хогийн сав	h900x400	Ш	2

Сандал: Харагдах байдал

Сандал: Харагдах байдал

Хогийн сав: Байгуулалт М1:20

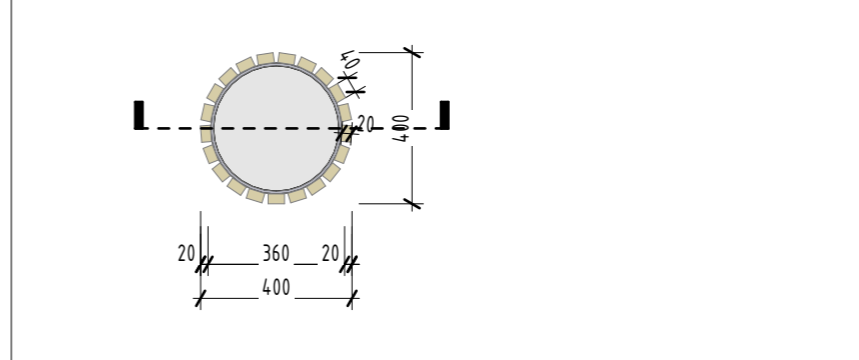
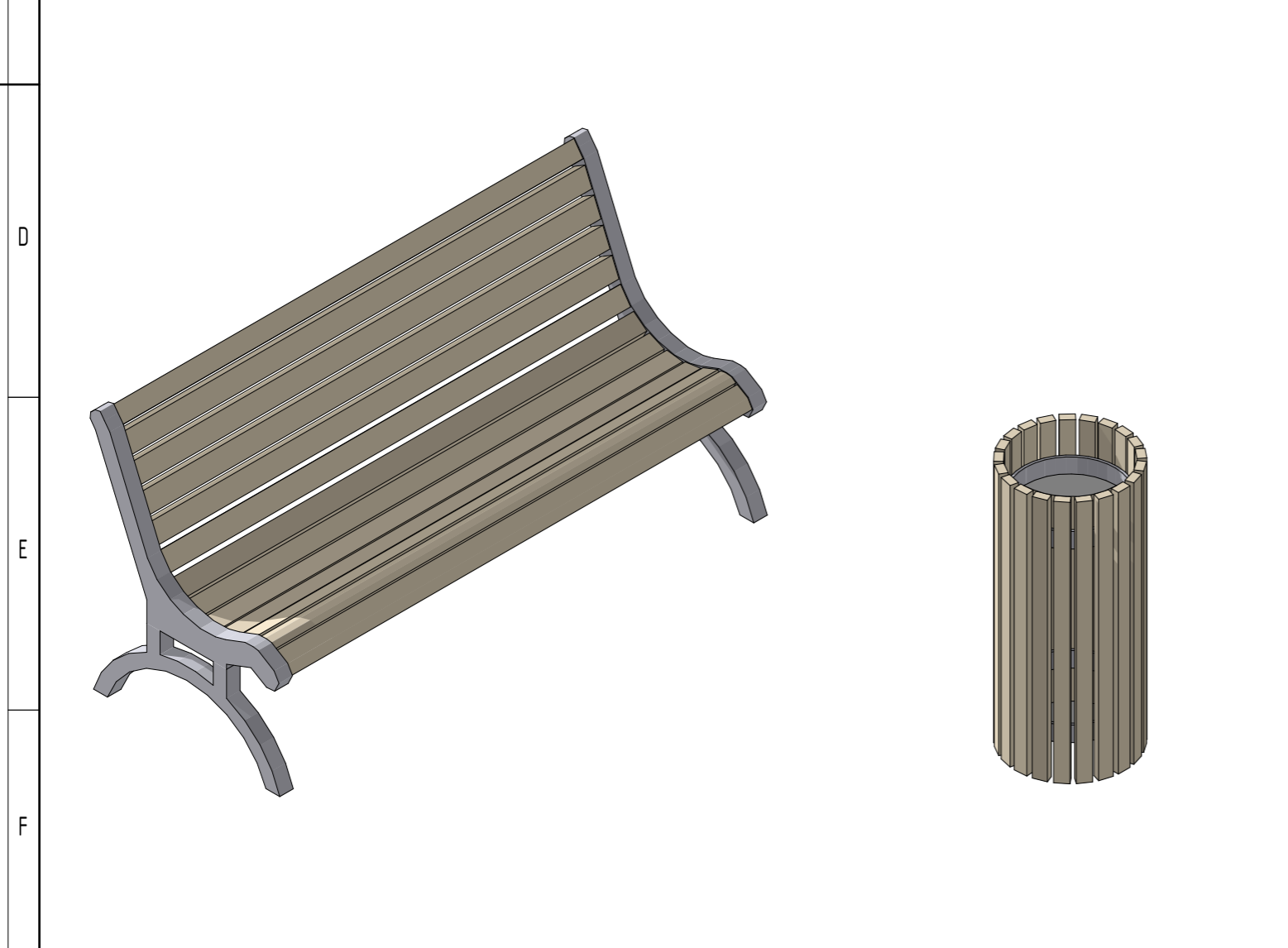

Хогийн сав: Нүүр тал М1:20

Хогийн сав: Огтлол М1:20

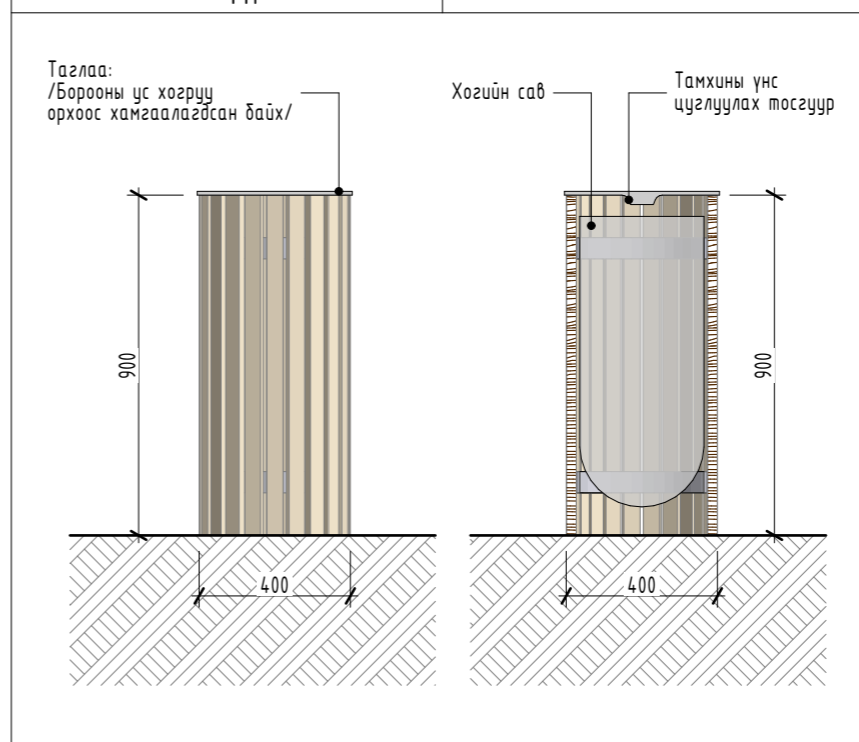

Д/д Огноо

Өөрчлөлт

Үе шат: БА

ARCHERA		УЛААНБААТАР ХОТ, СҮХБААТАР ДҮҮРЭГ, 4-Р ХОРОО, СӨҮЛИЙН ГЧДАМЖ,	
"АРХЕРА"ХХК			
Архитектор		Ж.Хосбаяр	
Гүйцэтгэсэн		Г.Халиун	
Шалгасан		Ж.Хосбаяр	

Улаанбаатар хот, Ховд аймаг, Жаргалант сум
"Баатархайрхан", дичигт багийн дундах
цэцэрлэгт хүрээлэнгийн тохижилт
АЖЛЫН ЗУРАГ

ТОХИЖИЛТЫН ЭЛЕМЕНТҮҮД /САНДАЛ, ХОГИЙН САВ/

Масштаб:	Зургийн дугаар:	Хуудас:
М1:20	15	19
ЕГ Шифр:	ТГ Шифр:	Огноо:
АЕ-001/24		2024.05

Схем байгуулалт: Сагсан бөмбөгийн талбай

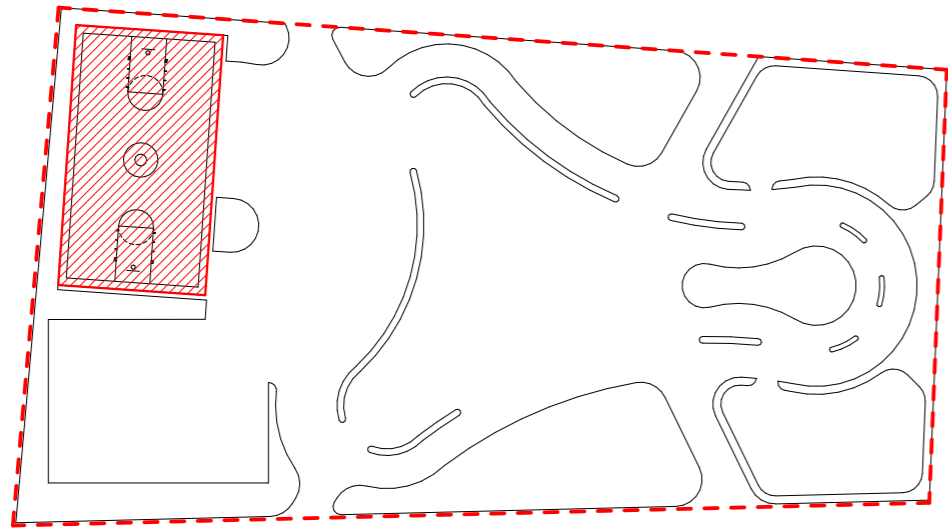

Схем байгуулалт: Волейболлын талбай

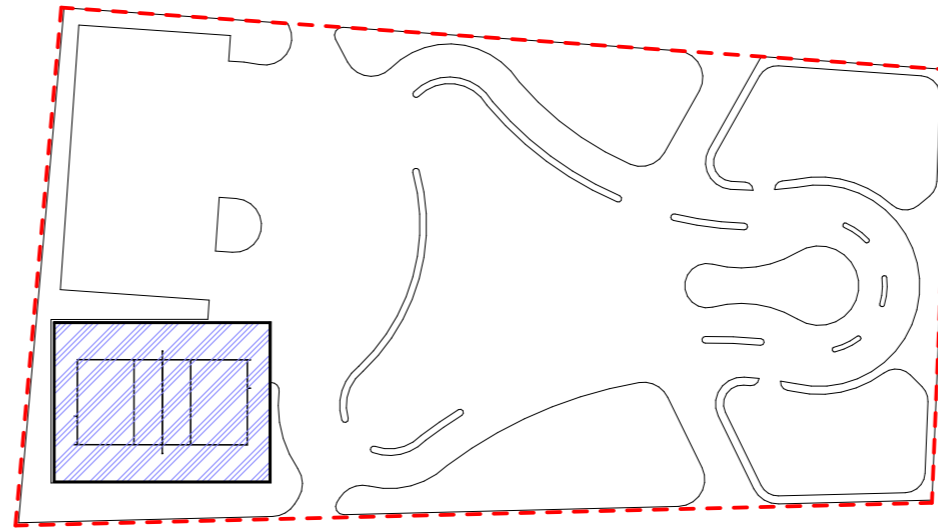

ТАЙЛБАР

ТАНИХ ТЭМДЭГ:

- Сагсан бөмбөгийн талбай
резинэн будгаах будах талбай 429,761м²
- Волейболлын талбай
резинэн будгаах будах талбай 383,51м²

Тайлбар:
Сагсан бөмбөгийн талбайн хашаа 83,9м урт 3м өндөртэй төмөр сэтгэн хашааг будах.
Волейболлын талбайн ханаа 76,9м урт 3м өндөртэй төмөр сэтгэн хашааг будах.

Сагсан бөмбөгийн талбай: Шалны огтлол

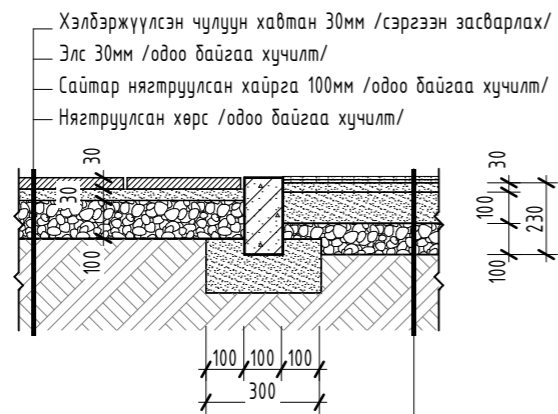

Хэлбэржүүлсэн чулуун хавтан 30мм /сэргээн засварлах/
Элс 30мм /одоо байгаа хучилт/
Сайтар нягтруулсан хайрга 100мм /одоо байгаа хучилт/
Нягтруулсан хөрс /одоо байгаа хучилт/

Резинэн будаг 2 үе: Тод ягаан өнгө /сэргээн засварлах/
Резинэн будаг: Улаан хүрэн өнгө /одоо байгаа хучилт/
Бетон тэгшилгээ 30мм /одоо байгаа хучилт/
Бетон тэгшилгээ 100мм /одоо байгаа хучилт/
Сайтар нягтруулсан хайрга 100мм /одоо байгаа хучилт/
Нягтруулсан хөрс /одоо байгаа хучилт/

Волейболлын талбай: Шалны огтлол

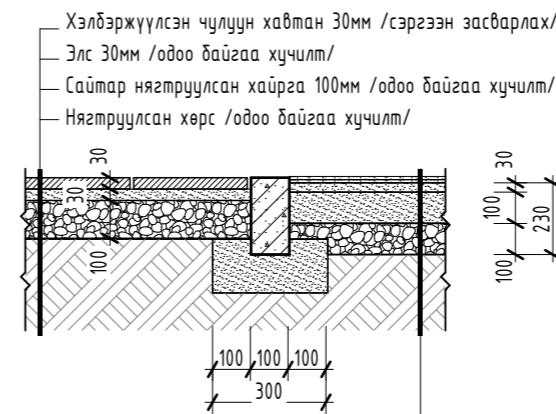

Хэлбэржүүлсэн чулуун хавтан 30мм /сэргээн засварлах/
Элс 30мм /одоо байгаа хучилт/
Сайтар нягтруулсан хайрга 100мм /одоо байгаа хучилт/
Нягтруулсан хөрс /одоо байгаа хучилт/

Резинэн будаг 2 үе: Тод ягаан өнгө /сэргээн засварлах/
Резинэн будаг: Улаан хүрэн өнгө /одоо байгаа хучилт/
Бетон тэгшилгээ 30мм /одоо байгаа хучилт/
Бетон тэгшилгээ 100мм /одоо байгаа хучилт/
Сайтар нягтруулсан хайрга 100мм /одоо байгаа хучилт/
Нягтруулсан хөрс /одоо байгаа хучилт/

Д/д	Огноо	Өөрчлөлт

Үе шат: БА

УЛААНБААТАР ХОТ,
СҮХБААТАР ДҮҮРЭГ,
4-Р ХОРОО, СӨҮЛИЙН
ГЧДАМЖ,

“АРХЕРА”ХХК	
Архитектор	Ж.Хосбаяр
Гүйцэтгэсэн	Г.Халиун
Шалгасан	Ж.Хосбаяр

Улаанбаатар хот, Ховд аймаг, Жаргалант сум
"Баатархайрхан", дичигт багийн дундах
цэцэрлэгт хүрээлэнгийн тохижилт
АЖЛЫН ЗУРАГ

ТОХИЖИЛТЫН ЭЛЕМЕНТҮҮД /САГС,ВОЛЕЙБОЛЫН ТАЛБАЙ/

Масштаб: М1:20	Зургийн дугаар: 16	Хуудас: 19
ЕГ Шифр: АЕ-001/24	ТГ Шифр:	Огноо: 2024.05

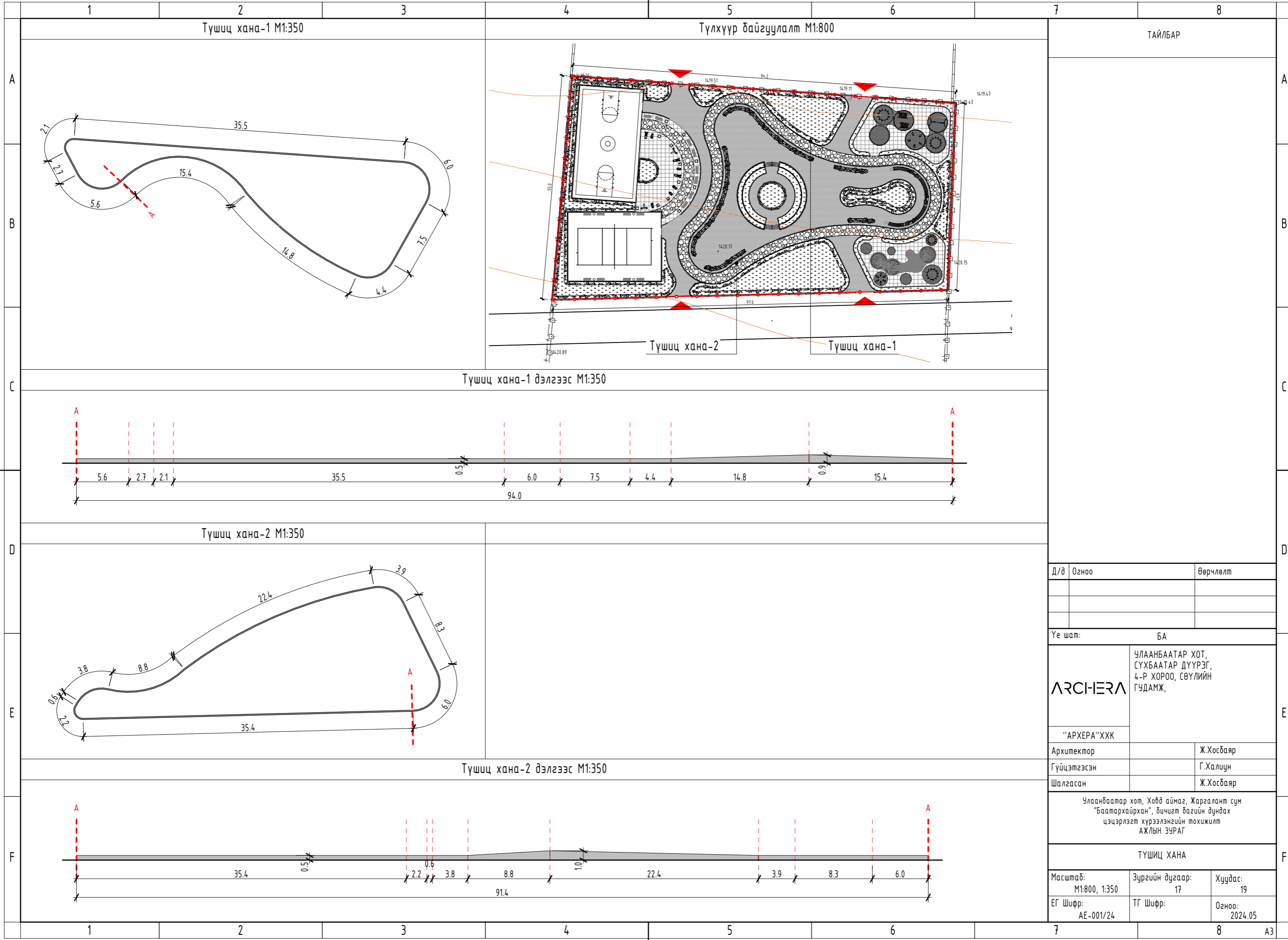

Түшиц хана-1 М1:350

Түлхүүр байгуулалт М1:800

ТАЙЛБАР

Түшиц хана-1 дэлгээс М1:350

Түшиц хана-2 М1:350

Түшиц хана-2 дэлгээс М1:350

Д/в	Огноо	Өөрчлөлт













Үе шат: БА



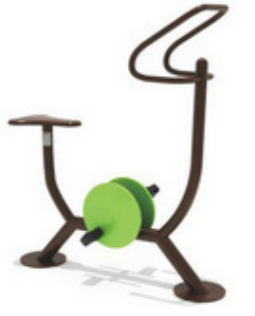











ARCHERA	УЛААНБААТАР ХОТ, СҮХБААТАР ДҮҮРЭГ, 4-Р ХОРОО, СӨҮЛИЙН ГЧДАМЖ,	
	"АРХЕРА"ХХК	
Архитектор		Ж.Хосбаяр
Гүйцэтгэсэн		Г.Халиун
Шалгасан		Ж.Хосбаяр

Улаанбаатар хот, Ховд аймаг, Жаргалант сум
"Баатархайрхан", дичигт багийн дундах
цэцэрлэгт хүрээлэнгийн тохижилт
АЖЛЫН ЗУРАГ

ТҮШИЦ ХАНА

Масштаб: М1:800, 1:350	Зургийн дугаар: 17	Хуудас: 19
ЕГ Шифр: АЕ-001/24	ТГ Шифр:	Огноо: 2024.05

Бялдаржуулалт:												ТАЙЛБАР					
№	Зэгвар	Тоо ширхэг	Хэмжээ	№	Зэгвар	Тоо ширхэг	Хэмжээ	№	Зэгвар	Тоо ширхэг	Хэмжээ						
A		1	1300x800x1350	HOF-031		1	6100x4100x3100	HOF-057		1	1700x1300x1200	<p>Улаанбаатар хот, Ховд аймаг, Жаргалант сум "Баатархайрхан", дичигт багийн дундах цэцэрлэгт хүрээлэнгийн тохижилт АЖЛЫН ЗУРАГ</p> <p>ТОХИЖИЛТЫН ЭЛЕМЕНТ /ЧИЙРЭГЖҮҮЛЭЛТИЙН ТОНОГ ТӨХӨӨРӨМЖ/</p> <p>Масштаб: Зургийн дугаар: Хуудас: 18 19</p> <p>ЕГ Шифр: ТГ Шифр: Огноо: АЕ-001/24 2024.05</p>					
														Тайлбар: Бат бөх, сайн чанартай байх.	Тайлбар: Бат бөх, сайн чанартай байх.	Тайлбар: 2 хүн зэрэг дасгал хийх боломжтой. Бат бөх, сайн чанартай байх.	
B		1	1350x800x1300	HOF-029		1	1700x460x1510	HOF-017		1	1430x1430x1250			<p>Улаанбаатар хот, Ховд аймаг, Жаргалант сум "Баатархайрхан", дичигт багийн дундах цэцэрлэгт хүрээлэнгийн тохижилт АЖЛЫН ЗУРАГ</p> <p>ТОХИЖИЛТЫН ЭЛЕМЕНТ /ЧИЙРЭГЖҮҮЛЭЛТИЙН ТОНОГ ТӨХӨӨРӨМЖ/</p> <p>Масштаб: Зургийн дугаар: Хуудас: 18 19</p> <p>ЕГ Шифр: ТГ Шифр: Огноо: АЕ-001/24 2024.05</p>			
																Тайлбар: 2 хүн зэрэг дасгал хийх боломжтой. Бат бөх, сайн чанартай байх.	Тайлбар: 2 хүн зэрэг дасгал хийх боломжтой. Бат бөх, сайн чанартай байх.
C		1	900x400x1400	HOF-054		1	1800x260x1450	Гэдэсний массажи		1	1500x1300x550					<p>Улаанбаатар хот, Ховд аймаг, Жаргалант сум "Баатархайрхан", дичигт багийн дундах цэцэрлэгт хүрээлэнгийн тохижилт АЖЛЫН ЗУРАГ</p> <p>ТОХИЖИЛТЫН ЭЛЕМЕНТ /ЧИЙРЭГЖҮҮЛЭЛТИЙН ТОНОГ ТӨХӨӨРӨМЖ/</p> <p>Масштаб: Зургийн дугаар: Хуудас: 18 19</p> <p>ЕГ Шифр: ТГ Шифр: Огноо: АЕ-001/24 2024.05</p>	
D		1	1110x900x2000									<p>Улаанбаатар хот, Ховд аймаг, Жаргалант сум "Баатархайрхан", дичигт багийн дундах цэцэрлэгт хүрээлэнгийн тохижилт АЖЛЫН ЗУРАГ</p> <p>ТОХИЖИЛТЫН ЭЛЕМЕНТ /ЧИЙРЭГЖҮҮЛЭЛТИЙН ТОНОГ ТӨХӨӨРӨМЖ/</p> <p>Масштаб: Зургийн дугаар: Хуудас: 18 19</p> <p>ЕГ Шифр: ТГ Шифр: Огноо: АЕ-001/24 2024.05</p>					
E		1	1110x900x2000											<p>Улаанбаатар хот, Ховд аймаг, Жаргалант сум "Баатархайрхан", дичигт багийн дундах цэцэрлэгт хүрээлэнгийн тохижилт АЖЛЫН ЗУРАГ</p> <p>ТОХИЖИЛТЫН ЭЛЕМЕНТ /ЧИЙРЭГЖҮҮЛЭЛТИЙН ТОНОГ ТӨХӨӨРӨМЖ/</p> <p>Масштаб: Зургийн дугаар: Хуудас: 18 19</p> <p>ЕГ Шифр: ТГ Шифр: Огноо: АЕ-001/24 2024.05</p>			
F		1	1110x900x2000													<p>Улаанбаатар хот, Ховд аймаг, Жаргалант сум "Баатархайрхан", дичигт багийн дундах цэцэрлэгт хүрээлэнгийн тохижилт АЖЛЫН ЗУРАГ</p> <p>ТОХИЖИЛТЫН ЭЛЕМЕНТ /ЧИЙРЭГЖҮҮЛЭЛТИЙН ТОНОГ ТӨХӨӨРӨМЖ/</p> <p>Масштаб: Зургийн дугаар: Хуудас: 18 19</p> <p>ЕГ Шифр: ТГ Шифр: Огноо: АЕ-001/24 2024.05</p>	
1	2	3	4	5	6	7	8	A3									

1		2		3		4		5		6		7		8		
Бялдаржуулалт:												ТАЙЛБАР				
№	Зэгвар	Тоо ширхэг	Хэмжээ	№	Зэгвар	Тоо ширхэг	Хэмжээ	№	Зэгвар	Тоо ширхэг	Хэмжээ	Тайлбар: Хүүхдийн эрүүл мэндэд хоргүй материалтай, аюулгүй нөхцлийг хангасан, 1-3, 4-12 настай хүүхдүүдэд тохиромжтой тоглоом сонгов.				
A	 1-3 нас Гулсуур Код: 6629	1	6100x4100x3100	 1-3 нас Гулсуур Код: 645	1	5400x2600x3000	 4-12 нас Дүүжин даажин	1	1500x380x400	Тайлбар: 4 гулсууртай байх, бат бөх, сайн чанартай байх.	Тайлбар: Одоо байгаа гулсуурыг ашиглах					Тайлбар: 2 суудалтай байх, бат бөх, сайн чанартай байх.
B	 1-3 нас Эргэдэг тоглоом	1	1600x750	 4-12 нас Гулсуур Код: 8972	1	5200x3000x3800	 4-12 нас Дүүжлүүр	1	3200x760x2350	Тайлбар: 6 хүүхэд зэрэг тоглох боломжтой. Бат бөх, сайн чанартай байх.	Тайлбар: 2 гулсууртай, 2 савлууртай байх, бат бөх, сайн чанартай байх.					Тайлбар: Бат бөх, сайн чанартай байх.
C	 1-3 нас Пүрштэй тоглоом	4	-	 4-12 нас Савлуурын ком тоглоом	1	6500x3000x2000				Тайлбар: 4 пүрштэй тоглоом байх, бат бөх, сайн чанартай байх.	Тайлбар: 1 гулсууртай, 2 савлууртай байх, бат бөх, сайн чанартай байх.					
												Тайлбар: 4 пүрштэй тоглоом байх, бат бөх, сайн чанартай байх.	Тайлбар: 1 гулсууртай, 2 савлууртай байх, бат бөх, сайн чанартай байх.			
D	 1-3 нас Дүүжин даажин	1	1500x380x400	 4-12 нас Дүүжин даажин	1	2800x400x550				Тайлбар: 2 суудалтай байх, бат бөх, сайн чанартай байх.	Тайлбар: 4 суудалтай байх, бат бөх, сайн чанартай байх.					
													Тайлбар: 2 суудалтай байх, бат бөх, сайн чанартай байх.	Тайлбар: 4 суудалтай байх, бат бөх, сайн чанартай байх.		
E	 1-3 нас Дүүжин даажин	1	1500x380x400	 4-12 нас Дүүжин даажин	1	2800x400x550				Тайлбар: 2 суудалтай байх, бат бөх, сайн чанартай байх.	Тайлбар: 4 суудалтай байх, бат бөх, сайн чанартай байх.					
													Тайлбар: 2 суудалтай байх, бат бөх, сайн чанартай байх.	Тайлбар: 4 суудалтай байх, бат бөх, сайн чанартай байх.		
F	 1-3 нас Дүүжин даажин	1	1500x380x400	 4-12 нас Дүүжин даажин	1	2800x400x550				Тайлбар: 2 суудалтай байх, бат бөх, сайн чанартай байх.	Тайлбар: 4 суудалтай байх, бат бөх, сайн чанартай байх.					
													Тайлбар: 2 суудалтай байх, бат бөх, сайн чанартай байх.	Тайлбар: 4 суудалтай байх, бат бөх, сайн чанартай байх.		
Ye шат: БА												УЛААНБААТАР ХОТ, СҮХБААТАР ДҮҮРЭГ, 4-Р ХОРОО, СӨҮЛИЙН ГЧДАМЖ,				
ARCHERA												"АРХЕРА"ХХК				
Архитектор												Ж.Хосбаяр				
Гүйцэтгэсэн												Г.Халиун				
Шалгасан												Ж.Хосбаяр				
Улаанбаатар хот, Ховд аймаг, Жаргалант сум "Баатархайрхан", дичигт багийн дундах цэцэрлэгт хүрээлэнгийн тохижилт АЖЛЫН ЗУРАГ																
ТОХИЖИЛТЫН ЭЛЕМЕНТ /ТОГЛОМ/																
Масштаб:												Зургийн дугаар:		Хуудас:		
												19		19		
ЕГ Шифр:												ТГ Шифр:		Огноо:		
АЕ-001/24														2024.05		