

СОЛГИНОХАЙРХАН ДҮҮРГИЙН ЗАСАГ ДАРГЫН ТАМГЫН ГАЗАР

УЛААНБААТАР ХОТ СОЛГИНОХАЙРХАН ДҮҮРЭГ 5-Р ХОРОО

АЛБАН КОНТОР, АРХИВЫН БАРИЛГА

/АЖИВЫН ЗҮРАГ/

БАРИЛГЫН ЗҮРАГ ТӨСӨВ, ЗӨВЛӨХ ҮЙЧИЛЭГЭЭ

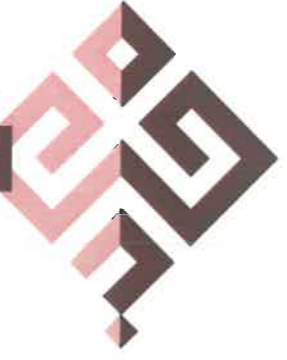

ШИФР: ББ-13/2024

Ардан мусгал	Хар	Ардан мусгал	Гарын үсэг	Б.Мазмажид	Хар	Ардан мусгал	Гарын үсэг	Б.Сүлжидмаа	Хар	Ардан мусгал	Гарын үсэг	Д.Төмөрдамар	Хар	Ардан мусгал	Гарын үсэг	СХДүүрсүйн ЭДТГазрын дарга	Хар	Ардан мусгал	Гарын үсэг	М.Мөнхсэрэл	Хар	Ардан мусгал	Гарын үсэг	Хуучилсан эрүүл мэндийн газар, эрүүл мэндийн хяналмын хэлтсийн дарга
Гүйцэтгэгч		Ардан мусгал		"ББСМО" ХХК-ний захирал		Захирал		Ардан мусгал		Захирал		Ардан мусгал		Д.Төмөрдамар		СХДүүрсүйн ЭДТГазрын дарга		Ардан мусгал		М.Мөнхсэрэл		Хуучилсан эрүүл мэндийн газар, эрүүл мэндийн хяналмын хэлтсийн дарга		

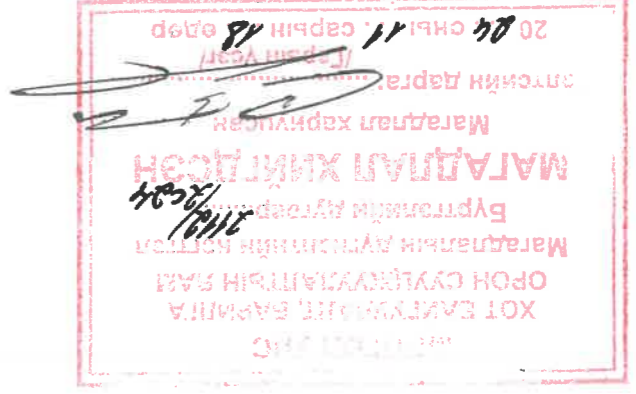
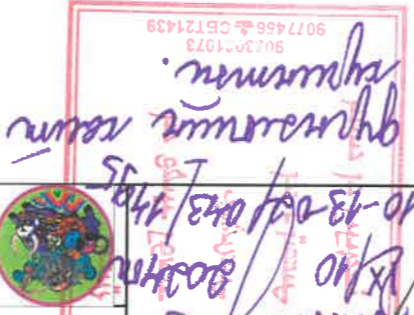
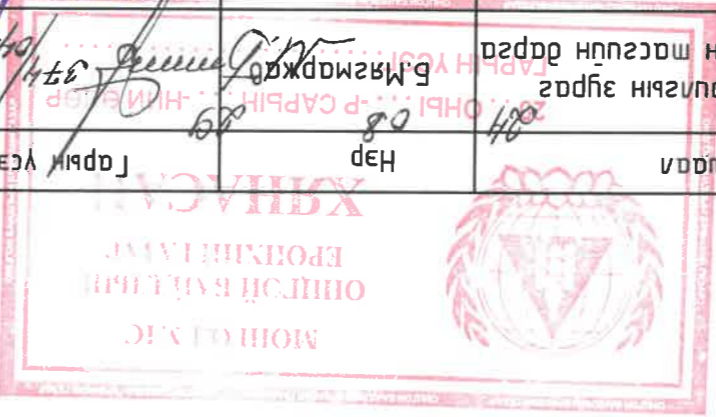

1 2 3 4 5 6 7 8 9 10 11 12

H	Энхлүү зурга нь "ББСМО" ХХК-ийн өмчлөх зориулалтаар төлөвлөгөөг өөрчлөх болон шилжлэх хөрөнгийн онолын гэрээг гүйцэтгэх зорилготой. Сонгохуураар дүүргэж, 5-р хороо Сонгохуураар дүүргэж Эсгэж Тэмгэн газар Алдан контор, Архивын даргага
	Захирал Б.Сүлжидмаа ЭТ Шууд: 55-13/2024 Маштаб: М1:500 Хувьдас: 07
	Шалгарсан Гүйцэтгэгч Архитектор Д.Наранхүү Масгар Д.Наранхүү



A	Д/Д ТӨДРХОЙЛОЛТ:	Тайлбар
	1. Алдан контор архивийн дарууга /2 давхар/	Төвөлж буй
	2. Гадна тохиол	Төвөлж буй
	3. Авто зогсоол	Төвөлж буй
	4. Авто зам	Одоо байгаа
Бүрхлэлийн схем 1:5000		

1 2 3 4 5 6 7 8 9 10 11 12



12	11	10	9	8	7	6	5	4	3	2	1
Хүндэс: 07	Эзгүрэл дугаар: ET-2	Масштаб: М:500	Огноо: 2024	Эхлүүлэгч: Д.Наранхуу	ТТ Шүфр: 55-13/2024	Маскар: Д.Наранхуу	Эрх зөвшөөрөл: Б.Гүнжидма	Архитектор: Д.Наранхуу	Шалбарсан: Д.Наранхуу	Барилгын зурал төслийн "БСМО" КОМПАНИ	Хэргийн үйлчилгээний төв, Баянзүрх дүүрэг, Улаанбаатар

16	ш	Гэрэлтүүлэг
21	ш	Бүт сөөг / шар хугац /
6	ш	Агч мод
202.36	м	Үеэс нэмэгдсэн дүүрэг
262.88	м2	Ногоон дүүргийн хамт / шилжүүлэг /
627.2	м2	Үеэс нэмэгдсэн хамт / өнгөт хамт /
5	ш	Хөлийн сав
4	ш	Цандаа
Хэмжих Тоо шүрхээс	Нэгж	Нар

	Эблэгдсэн гэрэлтүүлэг
	Өндрийн хаялбар / дэвсгэр гурван дээрх /
	Цахилгааны шугам
	Бохир усны шугам
	Дулаан, цэвэр усны шугам
	Элжүүлэгч мод
	Төвлөж буй өргөн хатуу зам
	Одоо байгаа өргөн зам
	Төвлөж буй өргөн зам, зогсоол
	Одоо байгаа дарууга
	Төвлөж буй дарууга

Танх мэмдэг

12	11	10	9	8	7	6	5	4	3	2	1
Тайлбар	1. Өргөн зам	2. Өргөн зам	3. Өргөн зам	4. Өргөн зам	А/Д	ТӨДӨРХӨЙЛӨГТ:	1. Өргөн зам	2. Өргөн зам	3. Өргөн зам	4. Өргөн зам	ГАНДАА ТӨХИЖИЛТ М:500

1 2 3 4 5 6 7 8 9 10 11 12

Н Г Ф Е Д С В А

Захирал	Б.Сүмбидма	Б.Сүмбидма	Б.Сүмбидма
	Архитектор	Д.Наранхүү	Д.Наранхүү
Гүйцэтгэл	Шалсан	Масар	Масар
Хугацаа	2024	М:500	М:500
Хугацаа	2024	М:500	М:500
Хугацаа	2024	М:500	М:500



Энэхүү зураг нь "ББСМО"ХХ-ийн өмч шил зохихгүй зөвшөөрөгдсөн өөрчлөх болон шилжлэх хориглоно.

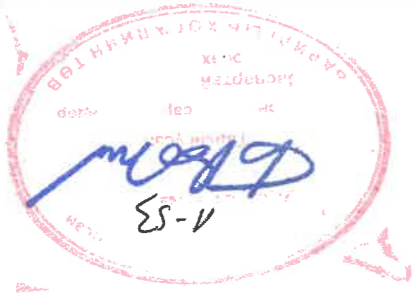
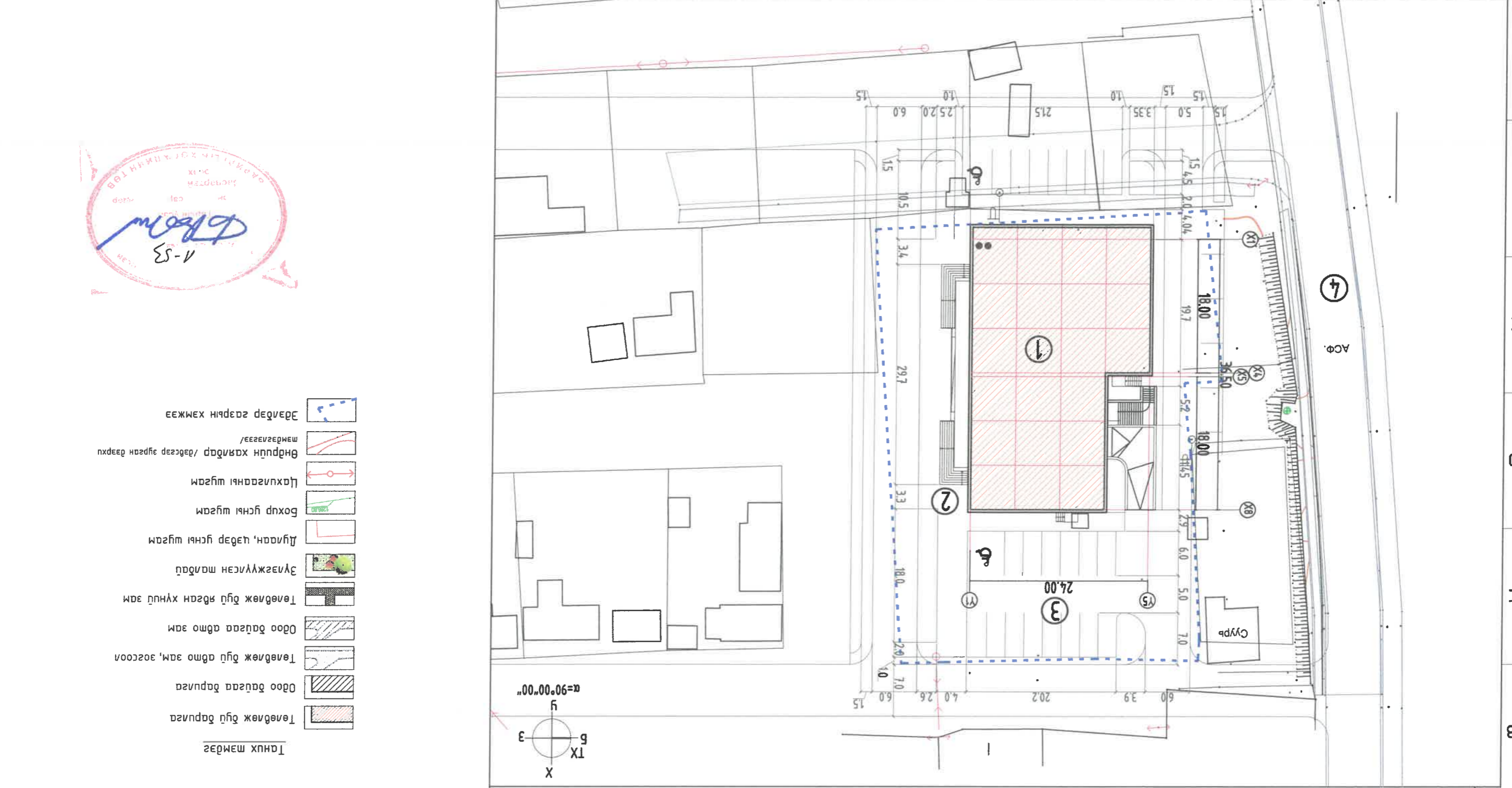

- Танух тэмдэг
- Төвөлж буй даруца
 - Одоо байгаа даруца
 - Төвөлж буй авто зам, зогсоол
 - Одоо байгаа авто зам
 - Төвөлж буй нарийн хуучил зам
 - Зулагжсан талбай
 - Дугуй, чөдөр, нарийн хуучил зам
 - Бохир гүсний шугам
 - Цахилгааны шугам
 - Өврийн хавдра /дэвсгэр зурвас
 - Төвөлж буй хамгаалалт
 - Эдвэлгээр газрын хамгаалалт

А	Тайлбар	1. Алдан компор архивийн даруца /2 дэхар/	Төвөлж буй
	Төвөлж буй	2. Гадна тохиолт	Төвөлж буй
	Төвөлж буй	3. Авто зогсоол	Төвөлж буй
	Төвөлж буй	4. Авто зам	Одоо байгаа
	Төвөлж буй	Д/Д ТОДОРХОЙЛОЛТ:	

1 2 3 4 5 6 7 8 9 10 11 12

1. Андан контор архивийн баруун /2 давхар/ 2. Гадна мохжимт 3. Авто зогсоол 4. Авто зам

Тайлбар	Төрөлж буй	Төрөлж буй	Төрөлж буй	Төрөлж буй
Ангийн, цэвэр усны шугам	Төрөлж буй баруун	Одоо байгаа баруун	Төрөлж буй авто зам, зогсоол	Төрөлж буй явган хүний зам
Бохир усны шугам	Төрөлж буй баруун	Төрөлж буй баруун	Төрөлж буй авто зам, зогсоол	Төрөлж буй явган хүний зам
Цахилгааны шугам	Төрөлж буй баруун	Төрөлж буй баруун	Төрөлж буй авто зам, зогсоол	Төрөлж буй явган хүний зам
Өндрийн хайрдар /дэвсгэр/ зүйлс /дээрх мэт/	Төрөлж буй баруун	Төрөлж буй баруун	Төрөлж буй авто зам, зогсоол	Төрөлж буй явган хүний зам
Эдвэр газрын хэмжээ	Төрөлж буй баруун	Төрөлж буй баруун	Төрөлж буй авто зам, зогсоол	Төрөлж буй явган хүний зам

- Танух тэмдэг**
- Төрөлж буй баруун
 - Одоо байгаа баруун
 - Төрөлж буй авто зам, зогсоол
 - Төрөлж буй явган хүний зам
 - Эзлэжгүүсэн талбай

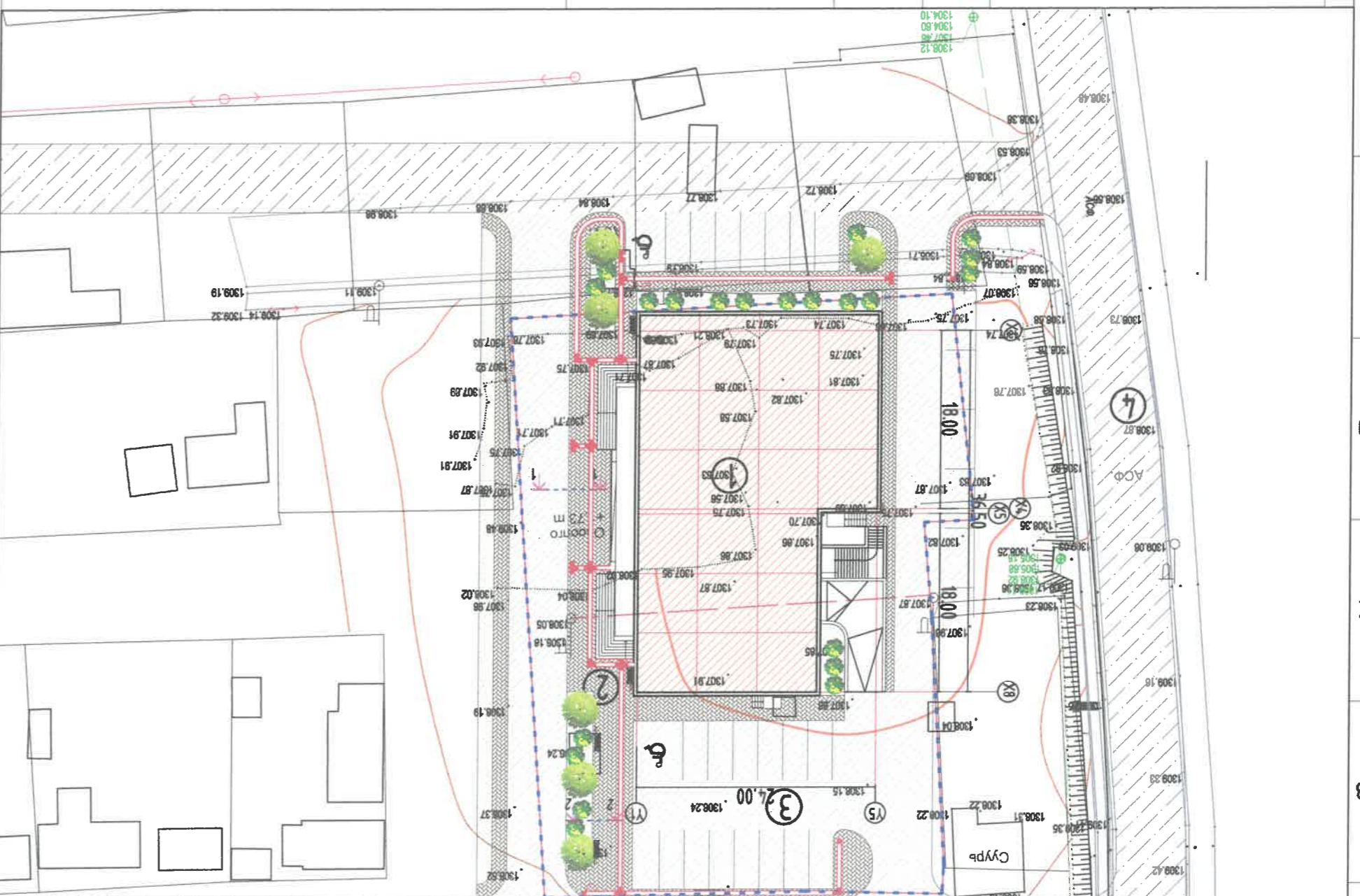
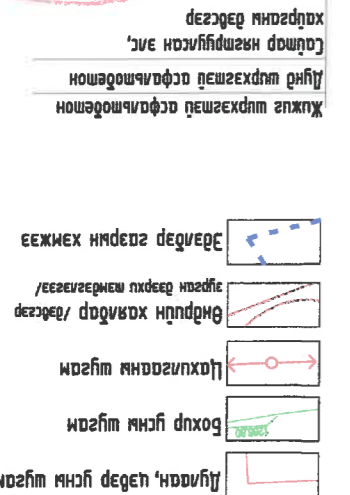

Нэр	Хэмжих Тоо	Нэгж	Цаарал	СМҮК(024,019,017,000)
1 Явган зам талбай/өнгөт хайрмал	556.41	м2	Цаарал	MNS 4699:99 "Явган зам, талбайн хайрмал"
2 Авто зам талбай/асфальт	1405.37	м2	Цаарал	MNS1592:2002 "Замны байгууламжийн материал /асфальтобетон хольц"
3 Ногоон байгууламж/эзлэжүүлэлт	262.88	м2	Цаарал	MNS 0842:2008 "Замны байгууламжийн бүтээвэрүүн. Авто замны бетон болон төмөр бетон хайрмал, техникний шаардлага"
4 Авто замны бродер	393.03	м	Цаарал	MNS 4699:99 "Явган зам, талбайн хайрмал"
5 Явган замны бродер	202.36	м	Цаарал	MNS 4699:99 "Явган зам, талбайн хайрмал"
6 ХБ үргэлж явган зам талбай/өнгөт хайрмал	70.79	м2	Цаарал	MNS 4699:99 "Явган зам, талбайн хайрмал"

Эзурал	Арихтөмөр	Лүгэмгэсэн	Шансаасан
Б.Сүхжинваа	Д.Наранхүү	Д.Наранхүү	Масар
ET Шуфр:	ББ-13/2024	ET Шуфр:	ET-6
Масштаб:	М:500	Хувьдас:	07
Огноо:	2024		

Тайлбар:
 - Явган зам талбай хөгжлийн дэрхэмтэй үргэлж зориулсан төмөр хөвч хайрмал, налуу зам зэрэг MNS 6056:2009-Явган хүн хөгжлийн дэрхэмтэй үргэлж зориулсан замыг төлөвлөх зорилготой болж гүйцэтгэх
 - Авто зогсоолыг шэргэлтэнд хийх зогсоол төлөвлөсний дагуу дагалдах төмдэг, тэмдэгтэйгээ гүйцэтгэх шаардлагатай. Замны төмдэг, тэмдэгтэйгээ гүйцэтгэх зорилготой болж гүйцэтгэх
 - Явган хүний замны хэргэлж буй хайрмалын хувийг хязгаарлах зорилготой болж гүйцэтгэх
 - Гадна мохжимт хэргэлж буй хайрмалын хувийг хязгаарлах зорилготой болж гүйцэтгэх.
 - Явган хүний замны хэргэлж буй хайрмалын хувийг хязгаарлах зорилготой болж гүйцэтгэх.

Д/Д	ТӨДӨРХӨЙ/МТ:
1	Андан контор архивийн баруун /2 давхар/
2	Гадна мохжимт
3	Авто зогсоол
4	Авто зам

ЗООРИЙН ДАХРЫН ДАГУУЛИЛГАМ

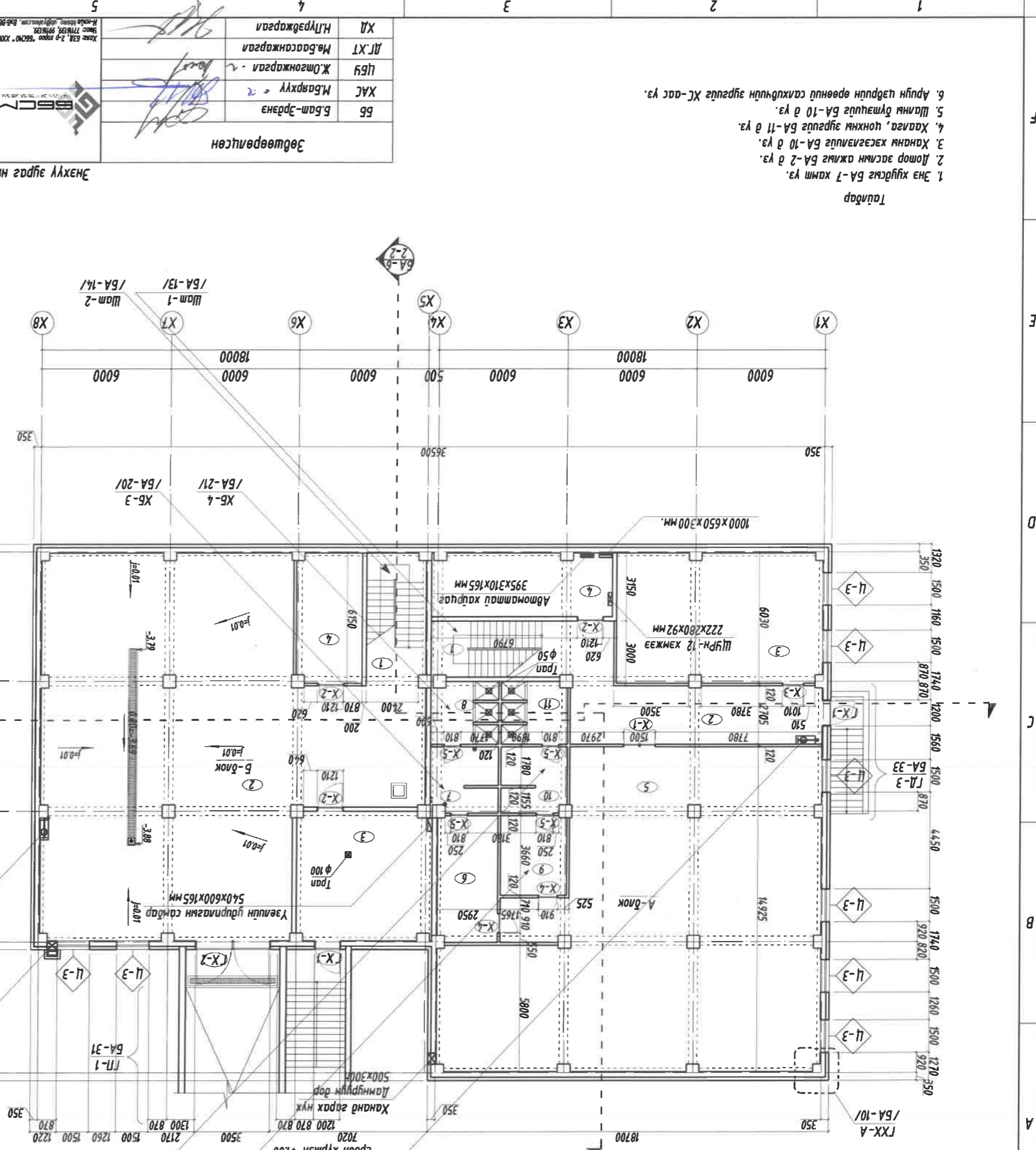

Галмн крань хайрцаг 180х60х500х
 шанаас дээш хайрцагын ёроол хүртэл +1.00

Хананд гарах нүх
 Дамнуурин дор
 500х300х

А-днок
 Өрөөний нэр /м²/
 Шатны хонгил /м²/

Бетон
 Техникийн өрөө /м²/
 Бие баядржүүлэх заал

Паркет
 Эргэмэл хүйцэс солих өрөө /эр/
 216.10

Паркет
 8 Луш
 8.73

Паркет
 Эгэмэл хүйцэс солих өрөө
 11.23

Палта
 10 Арцун цэврүүн өрөө /м²/
 9.07

Палта
 11 Луш
 8.54

Б-днок
 Өрөөний нэр /м²/
 Шатны мөрөл

Нилт
 315.22

1 Шатны хонгил
 15.46

2 Нэгдсэн дугаан зогсоол
 244.6

3 Техникийн өрөө
 36.83

4 Цэвэрүүн өрөө
 18.33

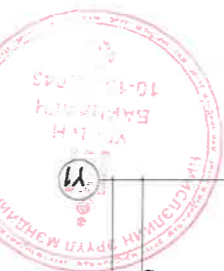

Эрх зурга Б.Сүлжидмаа	Архитектор Д.Наранхүү	Шалгарсан Г.Цэцэгтэсэн	Ч.Масгар
ET Шифр: ББ-13/2024	Матштад: М1:200	Хугацаа: 2024	Огноо: 2024

Энэхүү зургаг нь "ББСМО" ХХК-ийн ОЮУНЫ ӨМЧ ИЦ гишээний зөвшөөрөгдсөн өөрчлөх болон шилжлэхийн хориолоно.

ББ	Б.Бат-Эрдэнэ	Б.Бат-Эрдэнэ
ХАС	М.Баярхүү	М.Баярхүү
ЦБЯ	Ж.Омгонжаргал	Ж.Омгонжаргал
ДЛ.ХТ	М.Басанжаргал	М.Басанжаргал
ХД	Н.Лүрвэжаргал	Н.Лүрвэжаргал

1. Энэ хүйцэсгээг БА-7 хамт үз. /
 2. Ломор заслын ажлын БА-2 д үз. /
 3. Хананд хэсэгтэйгээ БА-10 д үз. /
 4. Хананд цонхны зургаг БА-11 д үз. /
 5. Шатны бүтэцтэйгээ БА-10 д үз. /
 6. Арцун цэврүүн өрөөний санхүүгийн зургаг ХС-аас үз.

- Тайлбар
1. Энэ хуудсыг БА-7 хамт үз.
 2. Дотор засмн ажлыг БА-2 в үз.
 3. Хангамж хэсэглэлийг БА-10 в үз.
 4. Хаанаа, цонхны зурагийг БА-11 в үз.
 5. Шалны дүтэцийг БА-10 в үз.
 6. Арвин цэврүүн өрөөний салхивчдын зурагийг ХС-аас үз.

Эдгөөрөөрсөн

Улаанбаатар, Сонгинохайрхан дүүрэг, 5-р хороо
 Сонгинохайрхан дүүрэгн Засаг даргын Тамгын газар Арвин контор, Архивын даргага
 1-р давхрын байгуулалт

ХАС	М.Бархлуу	Архитектор	Д.Наранхуу	Ч.Масгар	Улаанбаатар
ЦБЭ	Ж.Омгонжаргал	Архитектор	Д.Наранхуу	Ч.Масгар	Улаанбаатар
ДЛХТ	М.Баасанжаргал	Гүйцэтгэгч	Д.Наранхуу	Ч.Масгар	Улаанбаатар
ХД	Н.Лүрвэжаргал	Гүйцэтгэгч	Д.Наранхуу	Ч.Масгар	Улаанбаатар

Хамт БА-7, 8-р хороо "БСМО" ХХК-ийн байр
 Улаанбаатар, Сонгинохайрхан дүүрэг, 5-р хороо
 Сонгинохайрхан дүүрэгн Засаг даргын Тамгын газар Арвин контор, Архивын даргага
 1-р давхрын байгуулалт

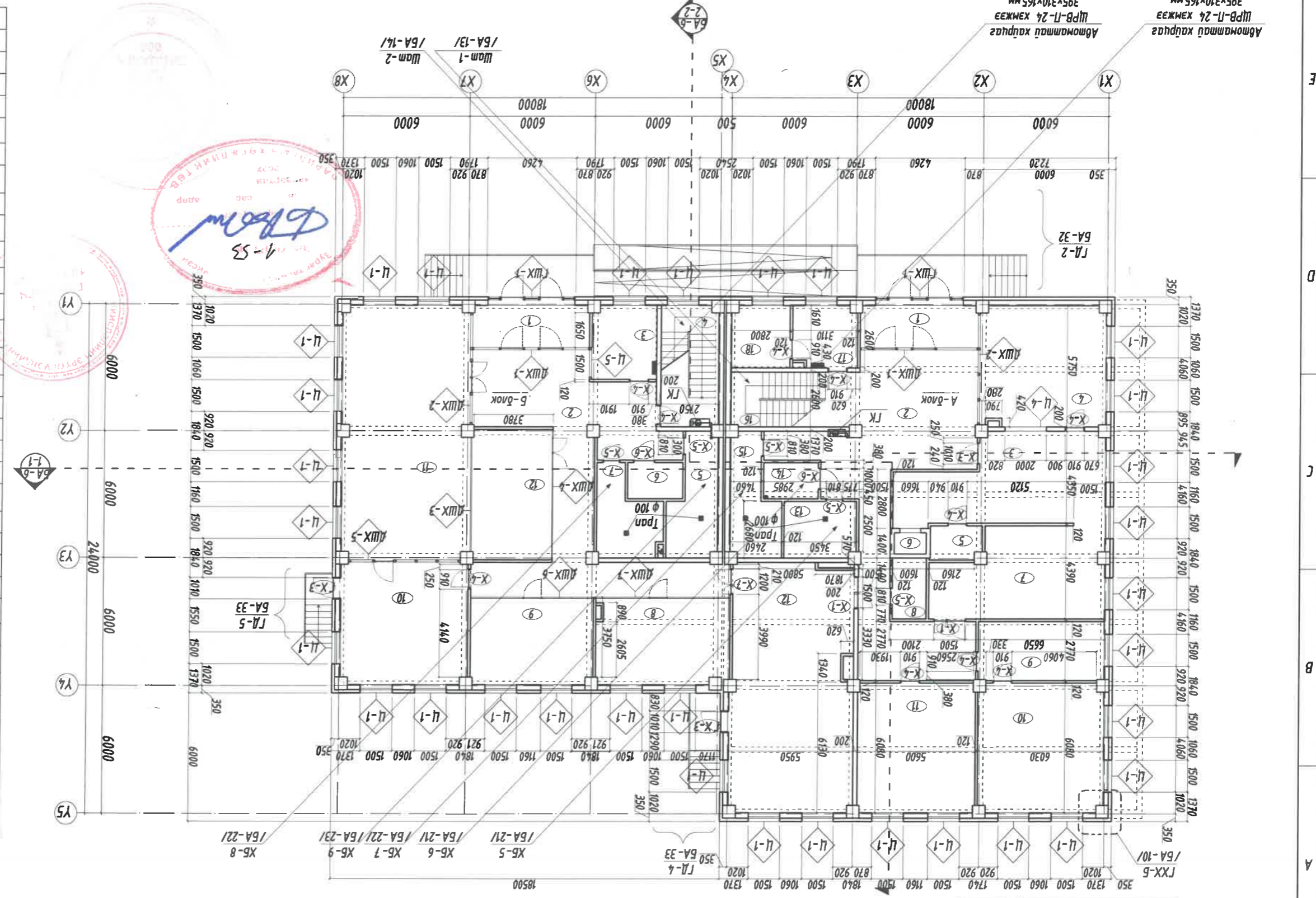

Тайлбар	Табайн мөрөн /м ²	А-блок	1	Гонх	2	Хонгиу	11.12	1	Гонх	2	Хонгиу	65.94	3	Хяналтын өрөө	3	10.67	Паркет	4	Шалны хонгиу	4	14.76	Чулуу	5	Арвин цэврүүн өрөө /м/	5	11.56	6	Арвин цэврүүн өрөө	6	4.45	Линта	7	Арвин цэврүүн өрөө /эр/	7	10.67	Паркет	8	Оффис	8	25.46	9	Оффис	9	23.64	10	Оффис	10	34.34	11	Урчингээний заал	11	72.16	12	Тэрлэлт байрлах танхим	12	23.56	Чулуу																						
Өрөөний нэр	403.80	А-блок	1	Гонх	2	Хонгиу	11.13	3	Баруун бүлэг хувиан дах	3	36.38	4	Уншагч танхим	4	34.45	5	Бодис хадгалал өрөө	5	3.84	6	Ачаа зөөвөрлөх наадам	6	1.5	7	Архивчдын өрөө	7	32.17	Паркет <td>8</td> <td>Цэвэрлэгээний агуйлах</td> <td>8</td> <td>4.57</td> <td>Чулуу <td>9</td> <td>Наруун бүлэг</td> <td>9</td> <td>16.66</td> <td>10</td> <td>Захирал</td> <td>10</td> <td>36.09</td> <td>11</td> <td>Бүлэг даргын сэрээлэн засах, хямна шалгах өрөө</td> <td>11</td> <td>33.89</td> <td>Паркет <td>12</td> <td>Хурлын заал</td> <td>12</td> <td>68.41</td> <td>13</td> <td>Арвин цэврүүн өрөө /эр/</td> <td>13</td> <td>9.13</td> <td>14</td> <td>Арвин цэврүүн өрөө</td> <td>14</td> <td>4.45</td> <td>Линта <td>15</td> <td>Арвин цэврүүн өрөө /м/</td> <td>15</td> <td>11.23</td> <td>16</td> <td>Шалны хонгиу</td> <td>16</td> <td>11.28</td> <td>Чулуу <td>17</td> <td>Хяналтын өрөө</td> <td>17</td> <td>9.04</td> <td>Паркет <td>18</td> <td>Сөрвэрүүн өрөө</td> <td>18</td> <td>8.13</td> <td>308.33</td> <td>Б-блок</td> </td></td></td></td></td>	8	Цэвэрлэгээний агуйлах	8	4.57	Чулуу <td>9</td> <td>Наруун бүлэг</td> <td>9</td> <td>16.66</td> <td>10</td> <td>Захирал</td> <td>10</td> <td>36.09</td> <td>11</td> <td>Бүлэг даргын сэрээлэн засах, хямна шалгах өрөө</td> <td>11</td> <td>33.89</td> <td>Паркет <td>12</td> <td>Хурлын заал</td> <td>12</td> <td>68.41</td> <td>13</td> <td>Арвин цэврүүн өрөө /эр/</td> <td>13</td> <td>9.13</td> <td>14</td> <td>Арвин цэврүүн өрөө</td> <td>14</td> <td>4.45</td> <td>Линта <td>15</td> <td>Арвин цэврүүн өрөө /м/</td> <td>15</td> <td>11.23</td> <td>16</td> <td>Шалны хонгиу</td> <td>16</td> <td>11.28</td> <td>Чулуу <td>17</td> <td>Хяналтын өрөө</td> <td>17</td> <td>9.04</td> <td>Паркет <td>18</td> <td>Сөрвэрүүн өрөө</td> <td>18</td> <td>8.13</td> <td>308.33</td> <td>Б-блок</td> </td></td></td></td>	9	Наруун бүлэг	9	16.66	10	Захирал	10	36.09	11	Бүлэг даргын сэрээлэн засах, хямна шалгах өрөө	11	33.89	Паркет <td>12</td> <td>Хурлын заал</td> <td>12</td> <td>68.41</td> <td>13</td> <td>Арвин цэврүүн өрөө /эр/</td> <td>13</td> <td>9.13</td> <td>14</td> <td>Арвин цэврүүн өрөө</td> <td>14</td> <td>4.45</td> <td>Линта <td>15</td> <td>Арвин цэврүүн өрөө /м/</td> <td>15</td> <td>11.23</td> <td>16</td> <td>Шалны хонгиу</td> <td>16</td> <td>11.28</td> <td>Чулуу <td>17</td> <td>Хяналтын өрөө</td> <td>17</td> <td>9.04</td> <td>Паркет <td>18</td> <td>Сөрвэрүүн өрөө</td> <td>18</td> <td>8.13</td> <td>308.33</td> <td>Б-блок</td> </td></td></td>	12	Хурлын заал	12	68.41	13	Арвин цэврүүн өрөө /эр/	13	9.13	14	Арвин цэврүүн өрөө	14	4.45	Линта <td>15</td> <td>Арвин цэврүүн өрөө /м/</td> <td>15</td> <td>11.23</td> <td>16</td> <td>Шалны хонгиу</td> <td>16</td> <td>11.28</td> <td>Чулуу <td>17</td> <td>Хяналтын өрөө</td> <td>17</td> <td>9.04</td> <td>Паркет <td>18</td> <td>Сөрвэрүүн өрөө</td> <td>18</td> <td>8.13</td> <td>308.33</td> <td>Б-блок</td> </td></td>	15	Арвин цэврүүн өрөө /м/	15	11.23	16	Шалны хонгиу	16	11.28	Чулуу <td>17</td> <td>Хяналтын өрөө</td> <td>17</td> <td>9.04</td> <td>Паркет <td>18</td> <td>Сөрвэрүүн өрөө</td> <td>18</td> <td>8.13</td> <td>308.33</td> <td>Б-блок</td> </td>	17	Хяналтын өрөө	17	9.04	Паркет <td>18</td> <td>Сөрвэрүүн өрөө</td> <td>18</td> <td>8.13</td> <td>308.33</td> <td>Б-блок</td>	18	Сөрвэрүүн өрөө	18	8.13	308.33	Б-блок

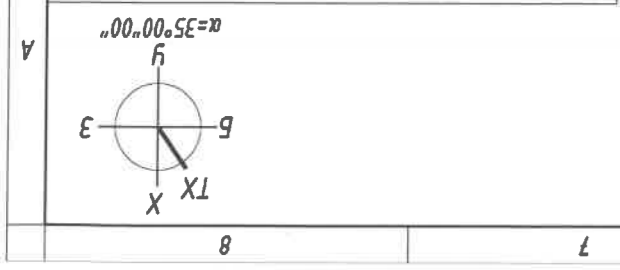

8 7 6 5 4 3 2 1

8 7 6 5 4 3 2 1

8 7 6 5 4 3 2 1

8 7 6 5 4 3 2 1

8 7 6 5 4 3 2 1

8 7 6 5 4 3 2 1

8 7 6 5 4 3 2 1

8 7 6 5 4 3 2 1

8 7 6 5 4 3 2 1

8 7 6 5 4 3 2 1

8 7 6 5 4 3 2 1

8 7 6 5 4 3 2 1

8 7 6 5 4 3 2 1

8 7 6 5 4 3 2 1

1. Энэ хуудсыг БА-7 хамт үз.
2. Дотор засгийн ажлыг БА-2 д үз.
3. Хөдөлгөөн хэргэлийг БА-10 д үз.
4. Хөдөлгөөн, цонхны зургыг БА-11 д үз.
5. Шалны бүтэцийг БА-10 д үз.
6. Арчин цэврүүн өрөөний салхивчид зургыг ХС-аас үз.

Тайлбар

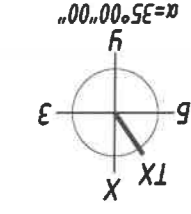
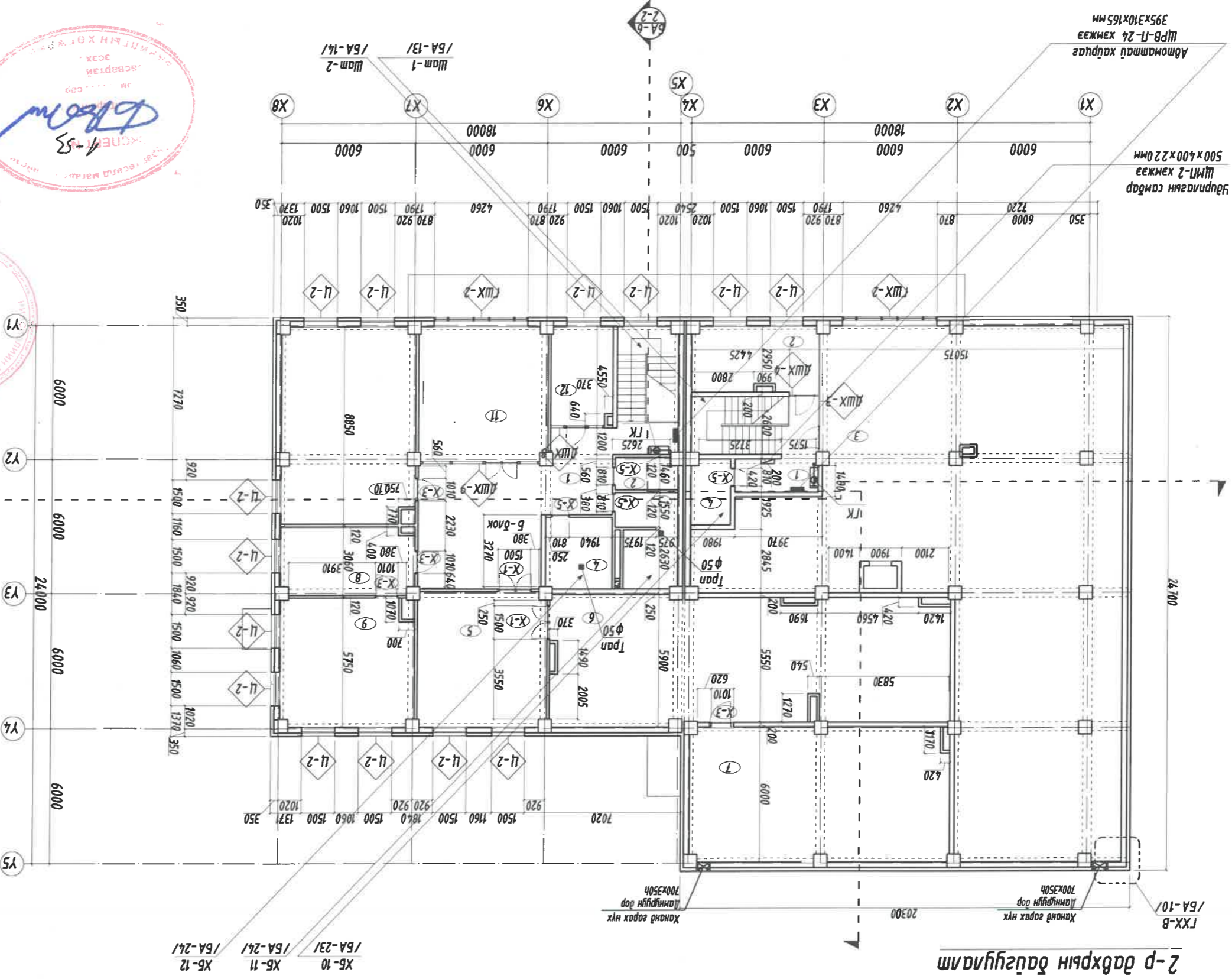

Тайлбар	Тайлбар	Тайлбар
Шалны төрөл / м²	Өрөөний нэр	А-блок
303.19		
	Хонгил	1
9.81	Чулуу	1
17.00	Паркет	2
271.23	Чулуу	4
5.15	Линта	5
4314.0	б-блок	1
47.23	Чулуу	1
3.99	Чулуу	2
10.93	Линта	3
9.56	Линта	4
33.62	Паркет	5
103.40	Чулуу	6
69.76	Чулуу	7
18.17	Чулуу	8
36.34	Чулуу	9
52.67	Паркет	10
35.31	Паркет	11
12.42	Паркет	11

Энэхүү зургийг нь "БСМО" ХХК-ийн ОЮУНЫ ӨМЧ мэдээллийн зөвшөөрөгчид өөрчлөх болон шилжүүлэх хориглоно.		
Үндэстэй, Сонгохондорхан дүүргийн Засаг даргын Тамгын газар Архивын дарга		
Сонгохондорхан дүүргийн Засаг даргын Тамгын газар Архивын дарга		
ББ	Б.Бат-Эрдэнэ	Б.Бат-Эрдэнэ
ХАС	М.Баярхүү	М.Баярхүү
ЦБҮ	Ж.Омгонжаргал	Ж.Омгонжаргал
ДТ.ХТ	М.Баасанжаргал	М.Баасанжаргал
ХД	Н.Пүрэвжаргал	Н.Пүрэвжаргал
Хөдөлгөөнтэй		
5	Эр захирал	Б.Лунжидмаа
6	Архитектор	Д.Наранхүү
7	Тусламжлагч	Д.Наранхүү
8	Ч.Масар	Ч.Масар

АЗ 8 7 6 5 4 3 2 1 А В С D E F

Лавбаруудын байгуулалт

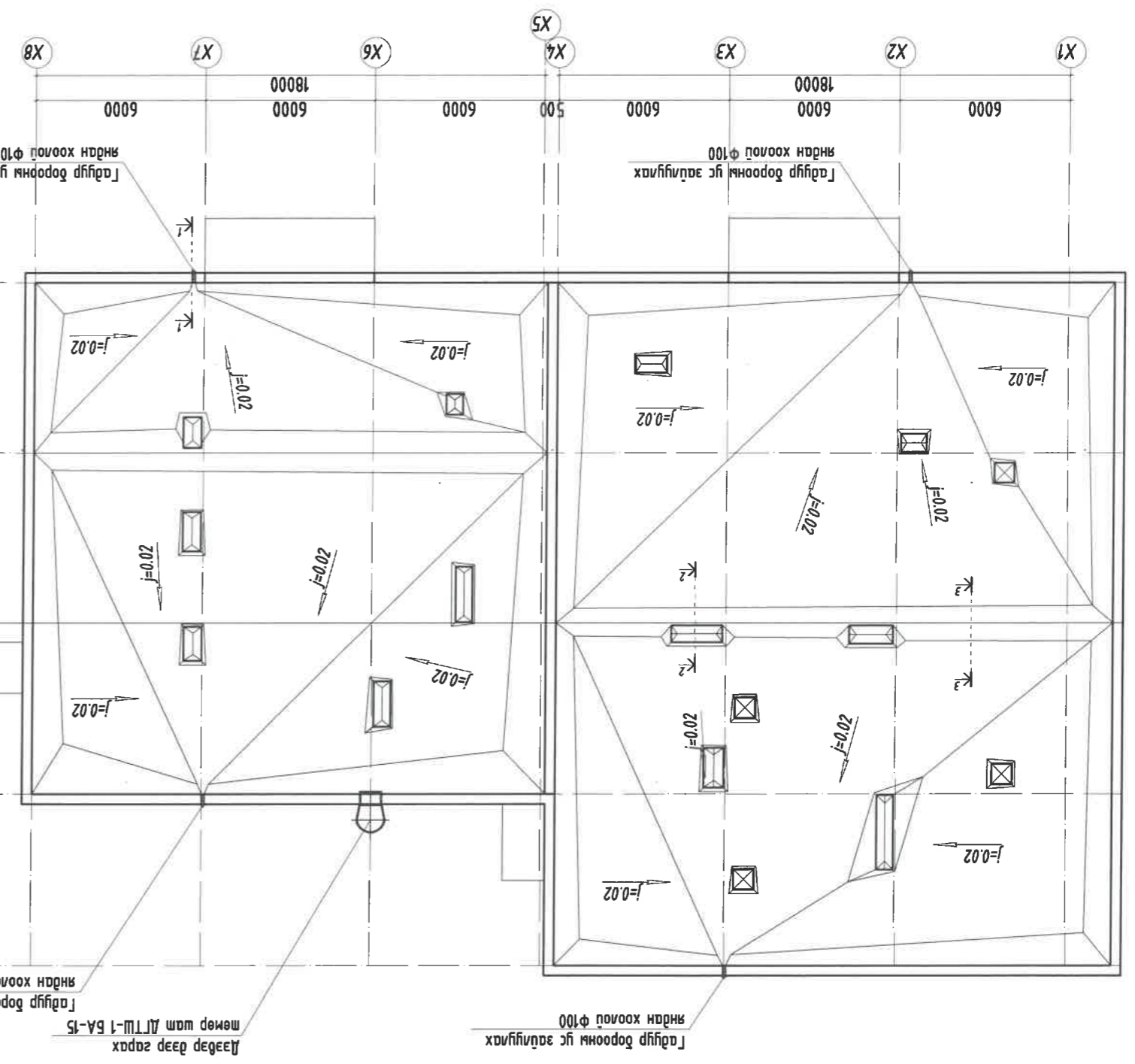

- Тайлбар
1. Энэ хувьдсиге ба-7, ба-8-9 хамт үз.
 2. Хавдрынга стандартын дагуу 1,0м-н өргөнтэйгээр хийнэ. БМ-150
 3. Лавбарууд ажмыг хуурай нөхцөлд гүйцэтгэхэд да хур мундасгай үед дураалагчныг материал чийгээс хамгаалах арга хэмжээ өвднэ. Лавбарууд хийцүүлцгц / БНБД 31-07-05/-2 баримтаж хийж гүйцэтгэнэ.
 4. Лавбар дээр гарах нүхний зургаид б5, ХС-н зургаатай хамт үз.
 5. Лавбарууд стандартын гншн гншн дагуу угсарна. Завсар зааг шингэн хөвсөөр салбар чигжж, шахаж дураалагч.

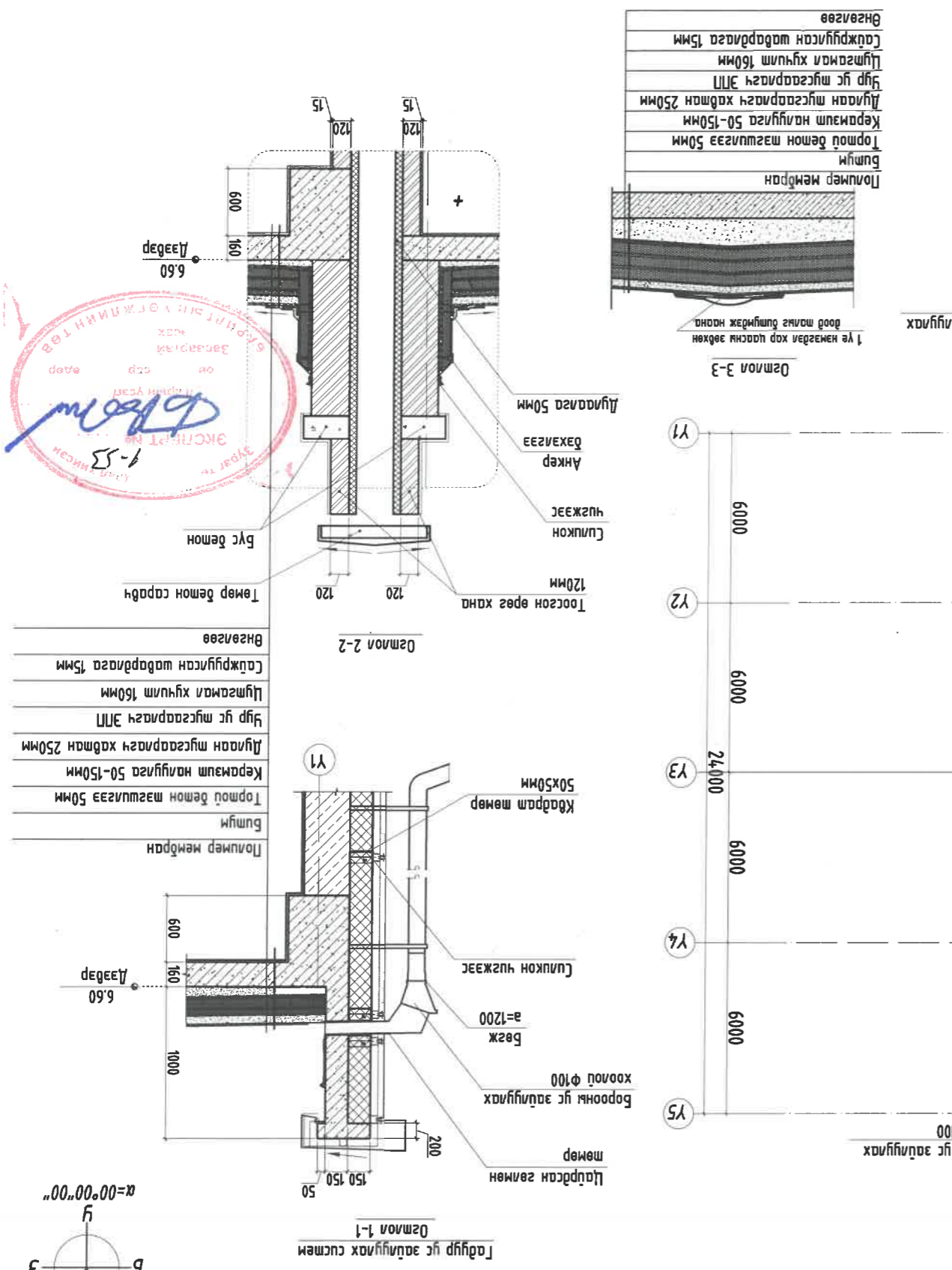
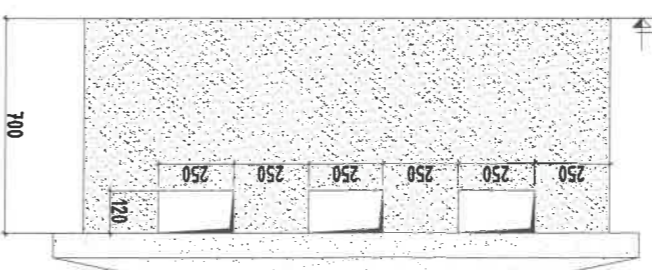

- Өнгөлсөө
- Цахруулсан шаардлага 15мм
 - Цугтамал хучуулт 160мм
 - Цур ус тусгаарлагч ЭПД
 - Дулаан тусгаарлагч хадман 250мм
 - Керамзит налууга 50-150мм
 - Тормой бетон мазшлага 50мм
 - Буйм
 - Полимер мембран
- 1-е нэмээд хар цаасны өвдөн нөхөн
Гадруу борооны ус заахуулах явдан хоолой Ф100
- Осмол 3-3

Энхлүү зургаг нь "БСМО" ХХК-ийн ОЮУНЫ ӨМЧ гишээ зохиогчид зөвшөөрөгдсөөр өөрчлөх болон шилжих хоригоно.		Унаадагшар, Сонгонохонхорхой дүүрэг, 5-р хороо		Сонгонохонхорхой дүүрэгний засаг дарга Ардан контор, Архийн дарга	
Лавбаруудын байгуулалт		Эрхлүүлэгч		Архитектор	
Масштаб: М1:200		ЭТ Шифр: ББ-13/2024		Архитектор Д.Наранхүү	
Огноо: 2024		Хуудас: 33		Ч.Масар	
Хуудас: 33		Эрхлүүлэгч: БА-6		Шалгарсан	

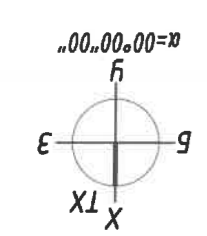

Хувьцаа: 33	Хувьцаа: 33	Масштаб: М1:200	ЭТ Шифр: 55-13/2024	Эрх зориулалт: 5-р хороо	Эрх зориулалт: 5-р хороо	Архитектор: Д.Наранхүү	Архитектор: Д.Наранхүү	Гүйцэтгэгч: Д.Наранхүү	Гүйцэтгэгч: Д.Наранхүү	Шалбарсан: Ч.Масгар	Шалбарсан: Ч.Масгар
Масштаб: М1:200			ЭТ Шифр: 55-13/2024	Эрх зориулалт: 5-р хороо	Эрх зориулалт: 5-р хороо	Архитектор: Д.Наранхүү	Архитектор: Д.Наранхүү	Гүйцэтгэгч: Д.Наранхүү	Гүйцэтгэгч: Д.Наранхүү	Шалбарсан: Ч.Масгар	Шалбарсан: Ч.Масгар
Огноо: 2024											

Энхлүү зургаг нь "БСМО" ХХК-ийн ОЮУНЫ ӨМЧ гүйцэтгэлийн зөвшөөрөлгүйгээр өөрчлөх боломжгүй хэлбэрээр хэргийн хуульчилжээ.

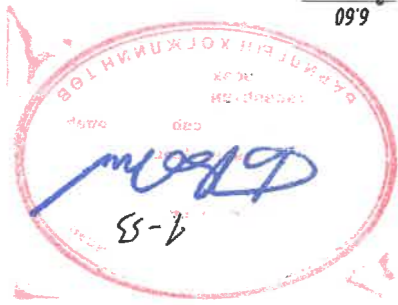
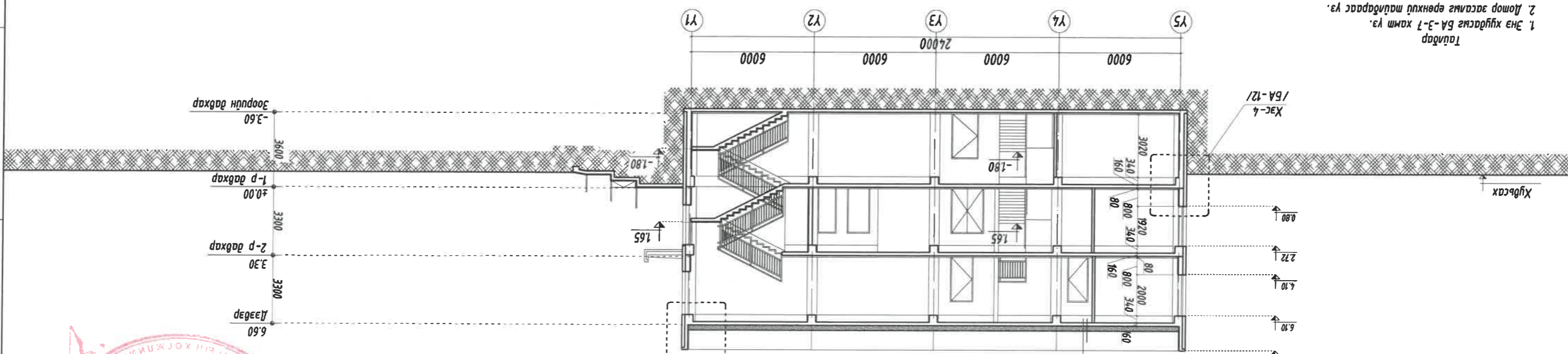

1. Энэ хувьцааг БА-3-7 хамт үз.
2. Дотор засварын өрөнхий тайлбард үз.
3. Гадна, дотор хананх тодорхойлолт дүтэцийг БА-10 үз.
4. Цонх Хавлаган схем зургаг БА-11 д үз.
5. Хаварчмыг стандартын дагуу 10 м-н өргөнтэйгээр хийж, БН-150
6. Гадна дооржог хамтараагс хамгаалсан гадаргуугийг чиглүүгээр стандартын дагуу өнгөнө.
7. Дээдний ажлын хуурийг нөхөлд гүйцэтгэх ба хир тунхагдсантай үед дутаагчлан машаруулааг чиглүүгээс хамгаалааг араг хэмжээг өднө.
8. Дээдний ажлын механикийн норм дүрмийг дагуу хамт дорвитаман хийж хэрэглэж.

Хувьцаа: 33	Хувьцаа: 33	Масштаб: М1:200	ЭТ Шифр: 55-13/2024	Эрх зориулалт: 5-р хороо	Эрх зориулалт: 5-р хороо	Архитектор: Д.Наранхүү	Архитектор: Д.Наранхүү	Гүйцэтгэгч: Д.Наранхүү	Гүйцэтгэгч: Д.Наранхүү	Шалбарсан: Ч.Масгар	Шалбарсан: Ч.Масгар
-------------	-------------	-----------------	---------------------	--------------------------	--------------------------	------------------------	------------------------	------------------------	------------------------	---------------------	---------------------

Энхлүү зургаг нь "БСМО" ХХК-ийн ОЮУНЫ ӨМЧ гүйцэтгэлийн зөвшөөрөлгүйгээр өөрчлөх боломжгүй хэлбэрээр хэргийн хуульчилжээ.

АЭ 8 7 6 5 4 3 2 1

Хугацаа: 2024	Масштаб: М1:200	ЭТ Шифр: ББ-13/2024	Эргүүлэн дугаар: БА-8	Хугацаа: 33
Бр. захирал	Б.Гүнжидмаа	Архитектор	Д.Наранхүү	Ч.Масгар
Гүйцэтгэгч	Ш.Масган	Шалбарсан	М.Масган	М.Масган

Энэхүү зураг нь "БСЦМО" ХХК-ийн ОЮУНЫ ӨМЧ шулуулалтын зөвшөөрөлгүйгээр өөрчлөх боломжтой хэргээр болно.

Улаанбаатар, Сонгинохайрхан дүүргэд, 5-р хороо Сонгинохайрхан дүүргийн Засаг даргын Тамгын газар Албан комтор, Архивын даргад

Нүүр тал / тэнхлэг Х1-Х8 / тэнхлэг Y5-Y1 /

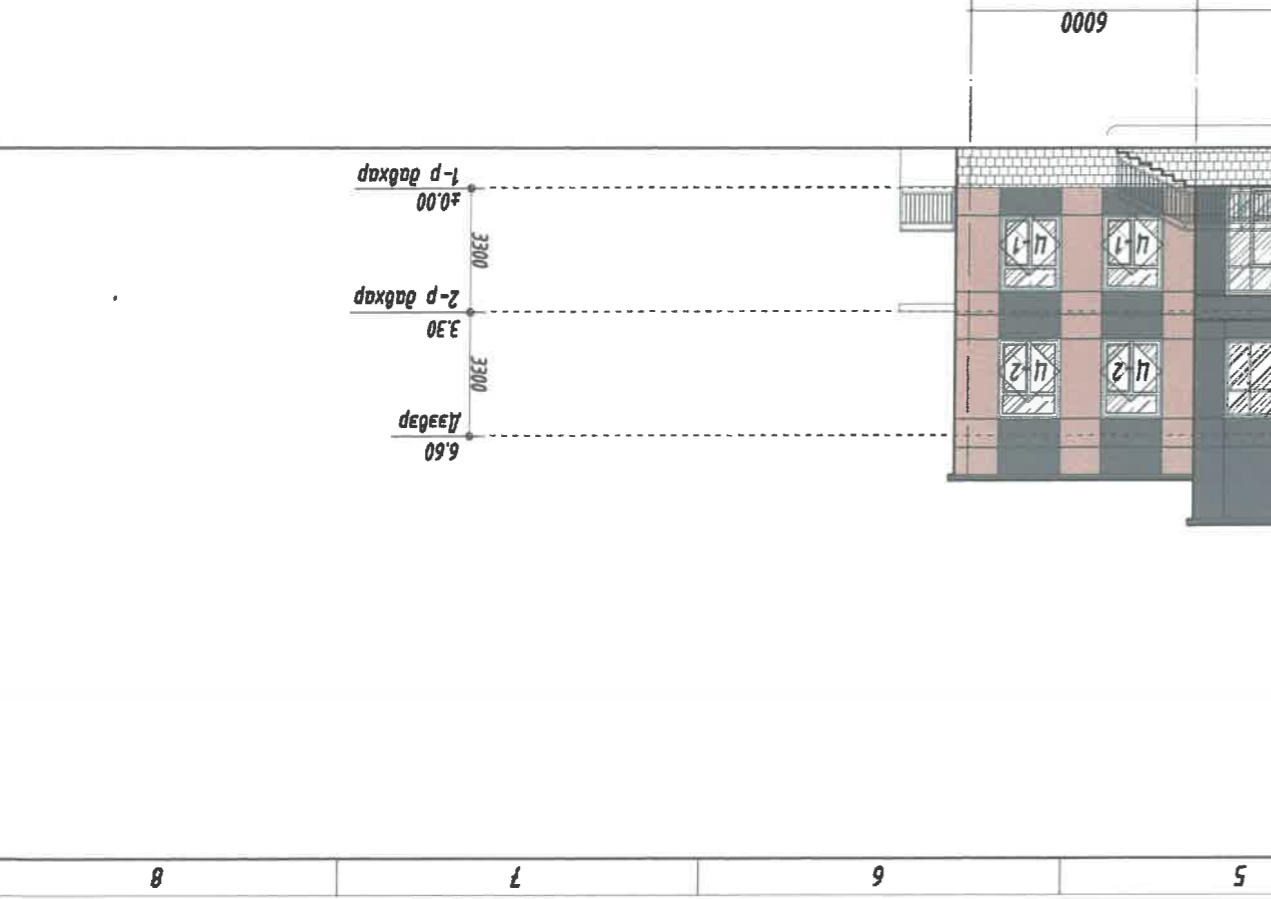
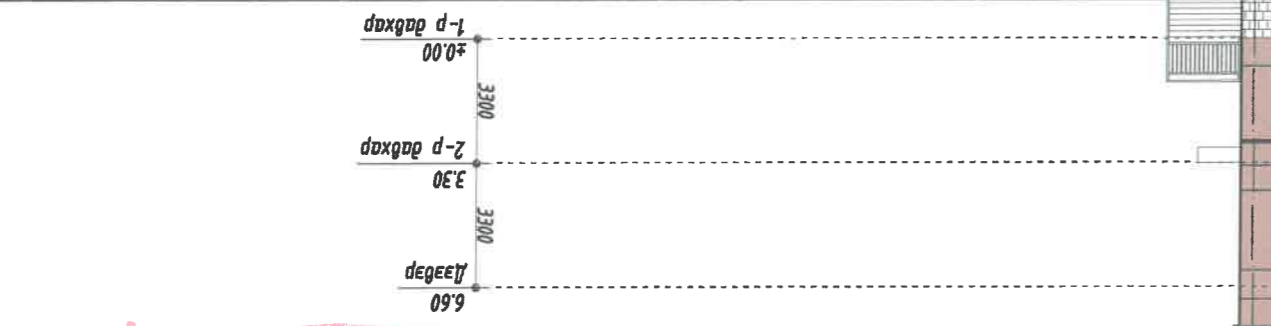

Тайлбар

1. Энэ хувдасны БА-3-7 хамт үз.
2. Дотор засамгай өрхний тайлбарас үз.
3. Гадна, дотор хананы модорхойлолт дүгнэлтээс БА-10 үз.
4. Цонх хаагсаны схем зураг БА-11д үз.
5. Хаявчны стандартын дагуу 1.0 м-н өргөнтэйгээр хүлээ. БМ-150
6. Гадна довтожгоо хамгаалах хамгаалах гадаргуугийг чиглүүлснээр стандартын дагуу өнөөгнө.
7. Дээдний ажлын хугацааг нөхцөлд гүйцэтгэх ба хур мундагтай үед дураараа хяналт мөнгөний чиглээг хамгаалах ораа хэмжээг өднө.
8. Дээдний ажлын гэмтлээг мөхөөрлийн норм дүрмийг дагуу хатуу баримтлан хийх хэрэгтэй.

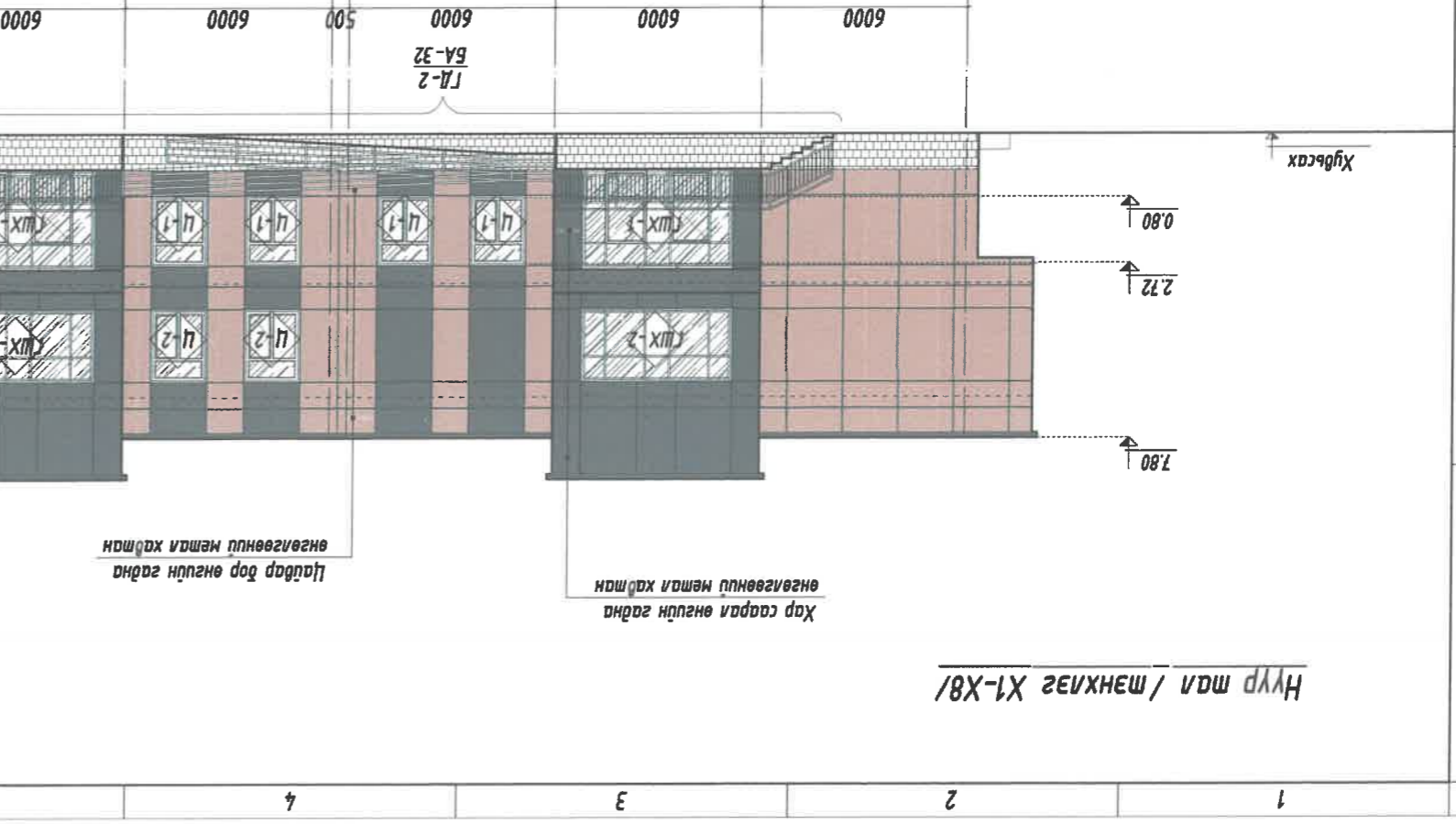
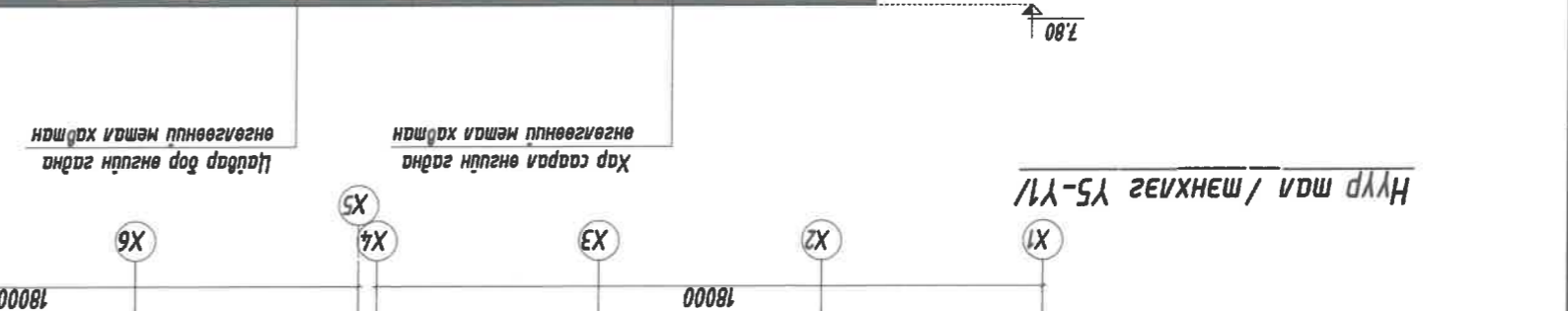
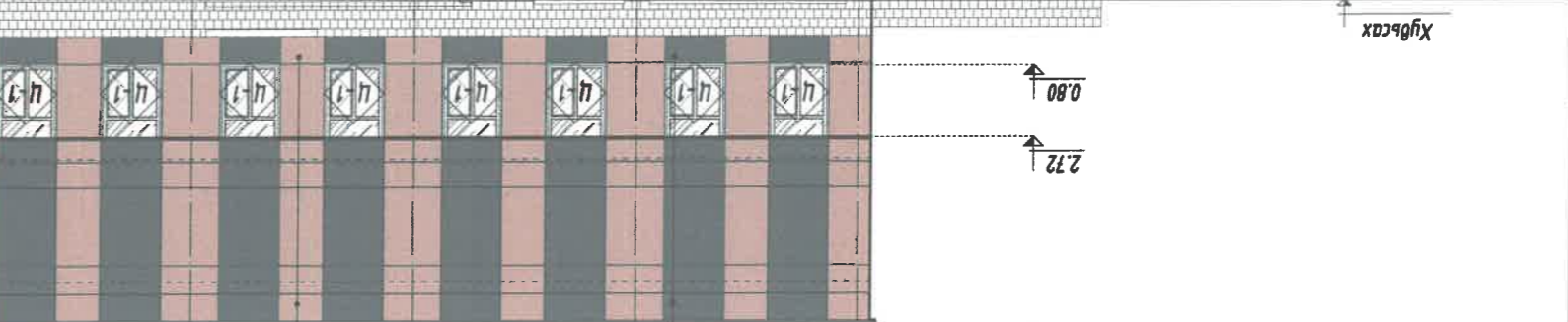
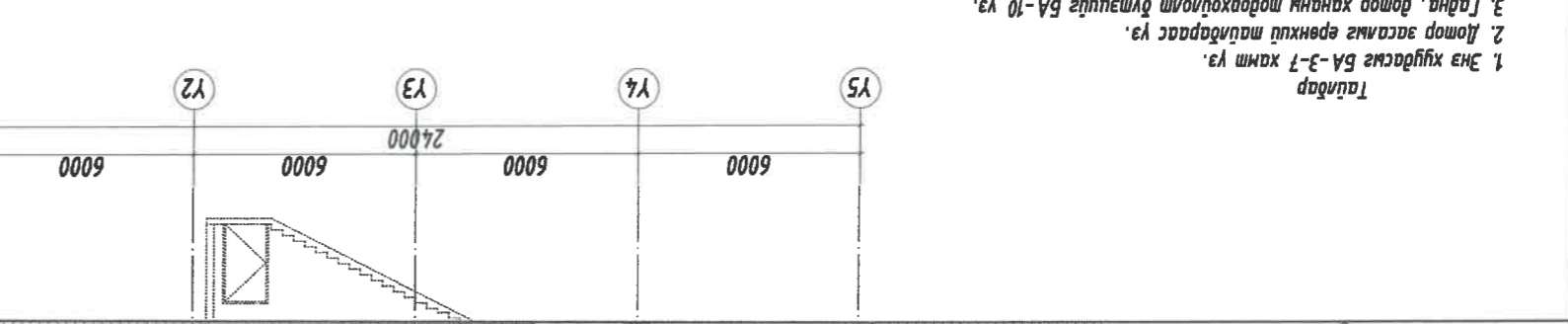

АЭ 8 7 6 5 4 3 2 1

1. Энэ хувьдсаны БА-3-7 хамт үз.
2. Дотор засамг ерөнхий тайлбаргаас үз.
3. Гадна, дотор ханамын тодорхойлолт дүгтэйцэг БА-10 үз.
4. Цонх, Хаалганы схем зургас БА-11д үз.
5. Хавьцымч гяндартын 10 м-н өргөштэйгээр хууцэг, БМ-150
6. Гадна довтожог хамтарахаас хамгаалсан гадаргуугийг чиглүүгээр стандартармн дагуу өнгөлөнө.
7. Дээрхийн ажмыг хуурац нөхцөнд гүйцэтгэхэд ба хур чиглүүдэртэйгээр үед дуураалгын материалын чийгнээс хамгаалахаар ара хэмжээ ара.
8. Дээрхийн ажмыг технологийн норм дүрмийг дагуу хамгаалсан материал хууц хэрэглэв.

Энэхүү зураг нь "БСЦМО" ХХК-ийн ОЮУНЫ ӨМЧ гүй зохихууцны зөвшөөрөгдүгээр өөрчлөх болоо шиглалгын хөршгөөно.	БСЦМО	БСЦМО ХХК-ийн ОЮУНЫ ӨМЧ гүй зохихууцны зөвшөөрөгдүгээр өөрчлөх болоо шиглалгын хөршгөөно.
Улаанбаатар, Сонгинохайрхан дүүрэг, 5-р хороо Сонгинохайрхан дүүргийн Засаг даргын Тамгын газар Андан контор, Архивын даргага	БСЦМО	Улаанбаатар, Сонгинохайрхан дүүрэг, 5-р хороо Сонгинохайрхан дүүргийн Засаг даргын Тамгын газар Андан контор, Архивын даргага
Эрхачураг Б.Гүнжидмаа	БСЦМО	Эрхачураг Б.Гүнжидмаа
Архитектор Д.Наранхүү	БСЦМО	Архитектор Д.Наранхүү
Гүйцэтгэгч Д.Наранхүү	БСЦМО	Гүйцэтгэгч Д.Наранхүү
Ч.Масгар	БСЦМО	Ч.Масгар
Масштаб: М1:200	БСЦМО	Масштаб: М1:200
Хугацаа: 2024	БСЦМО	Хугацаа: 2024
ЭТ Шуфр: ББ-13/2024	БСЦМО	ЭТ Шуфр: ББ-13/2024
Зургуудын дугаар: БА-9	БСЦМО	Зургуудын дугаар: БА-9
Хувьдас: 33	БСЦМО	Хувьдас: 33

Танх тэмдэг

Хэс-1 - Хэсэгний дугаар	-СМҮК /С-062, М-050, Ү-041, К-049/
БА-8 - Хувьдасны дугаар	-СМҮК /С-023, М-029, Ү-037, К-004/
3.00 - Өвдрийн түвшин	-СМҮК /С-040, М-026, Ү-017, К-004/

Фасадны өнгөнүүд код

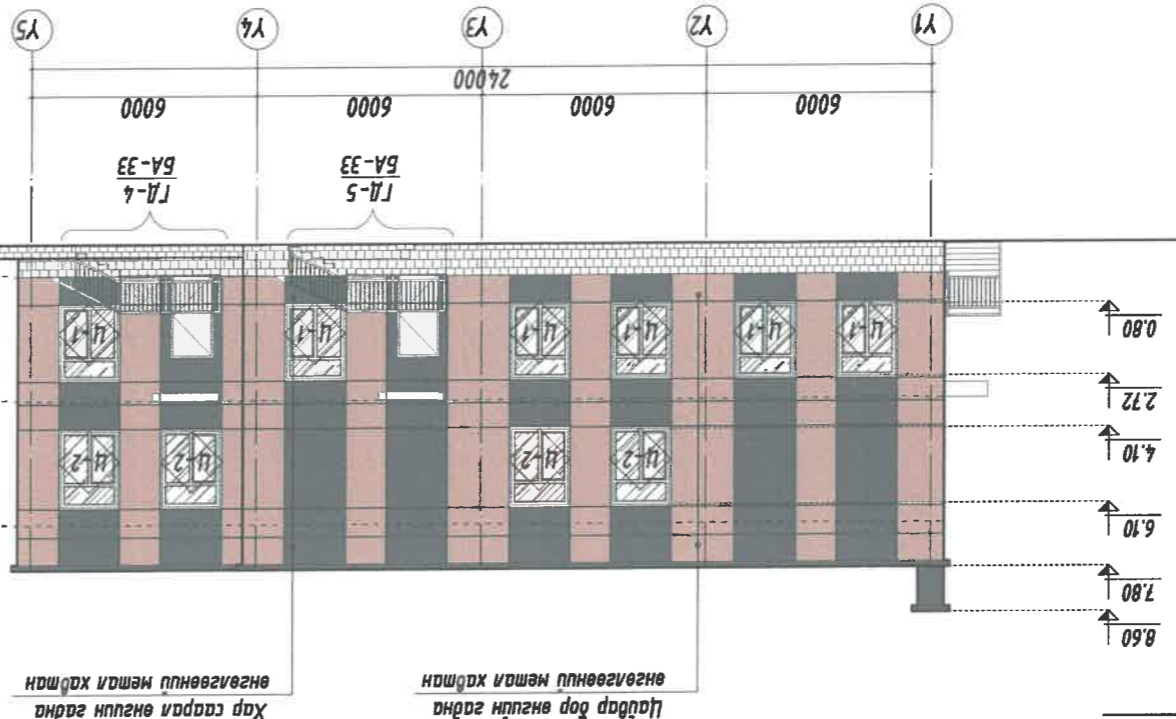

Hypp man / Mankhaz X8-X11

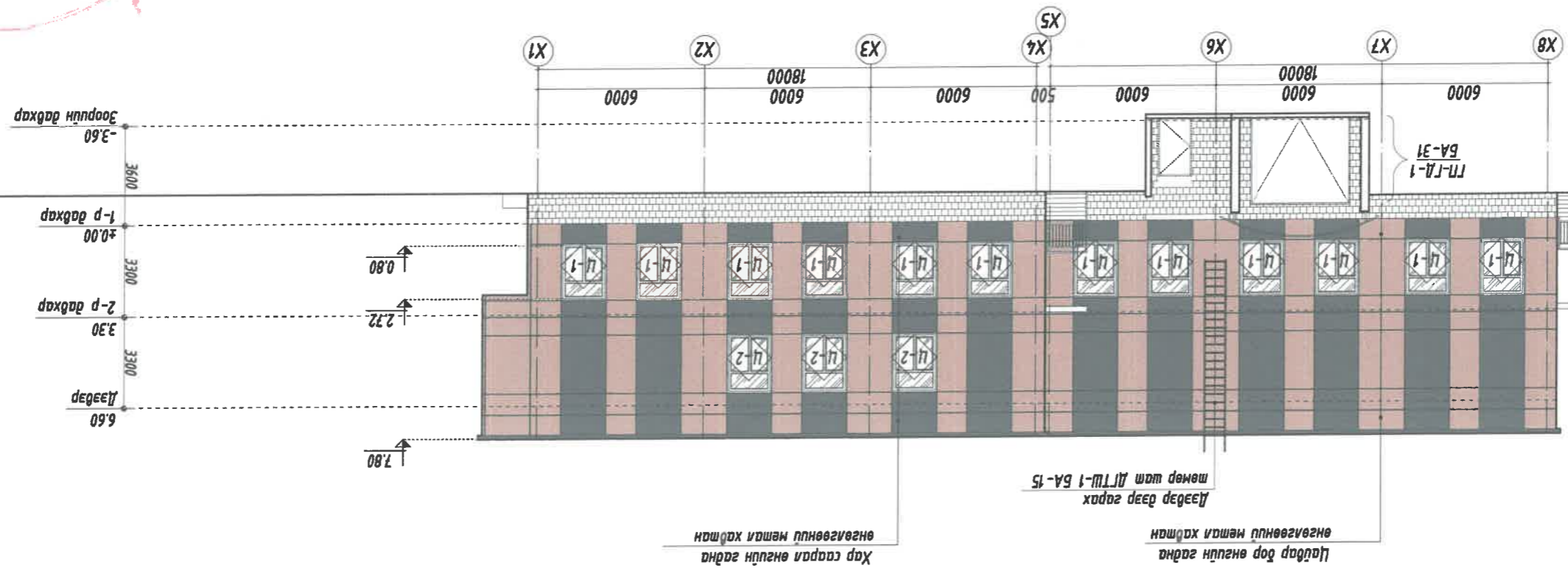

Hypp man / Mankhaz X8-X11

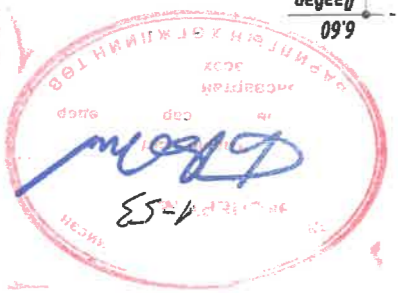

ГАДНА ХАНЫН ТОДОРХОЙЛОЛТ М1:25

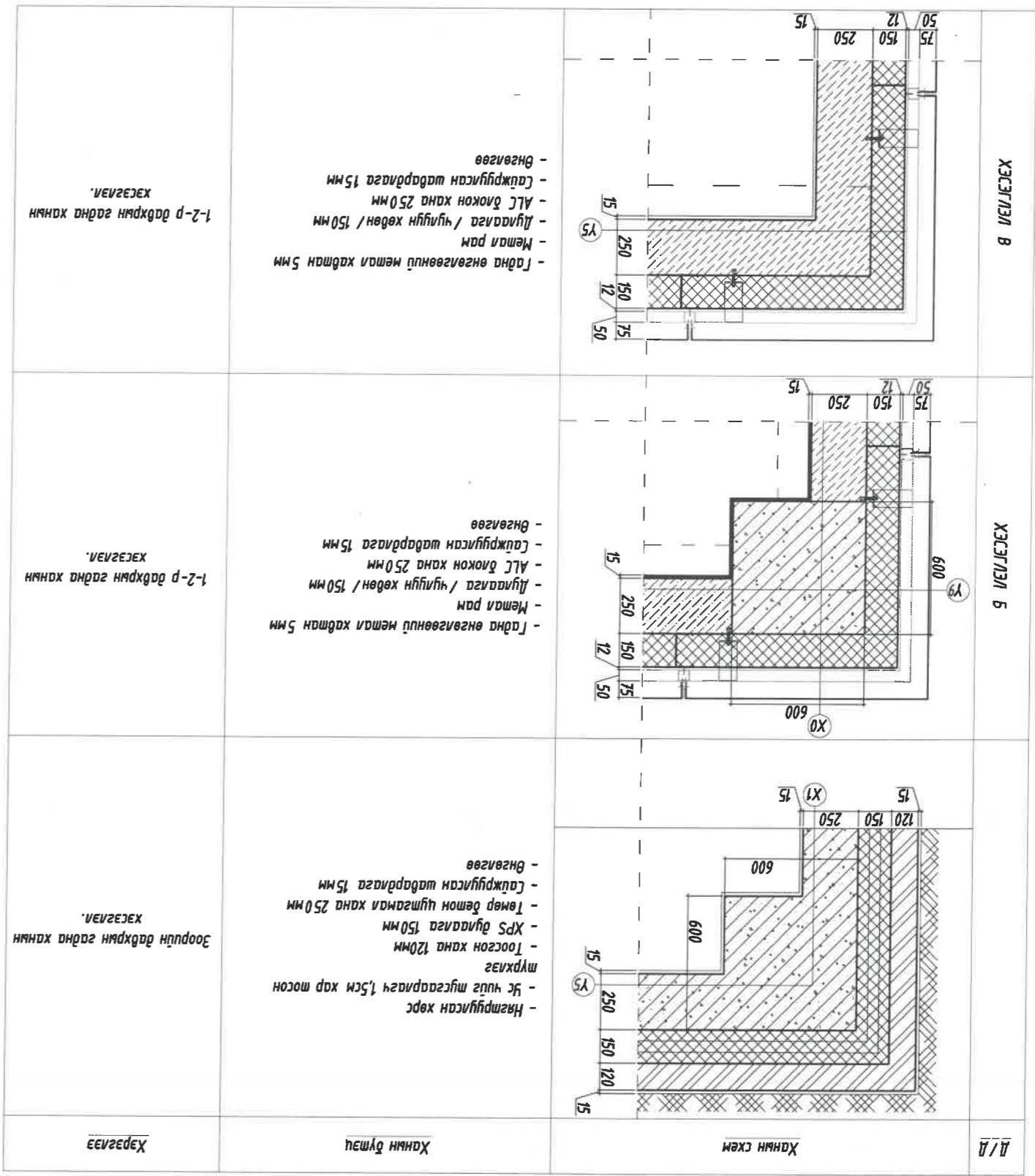

ХАМАР ХАНЫН ТОДОРХОЙЛОЛТ М1:25

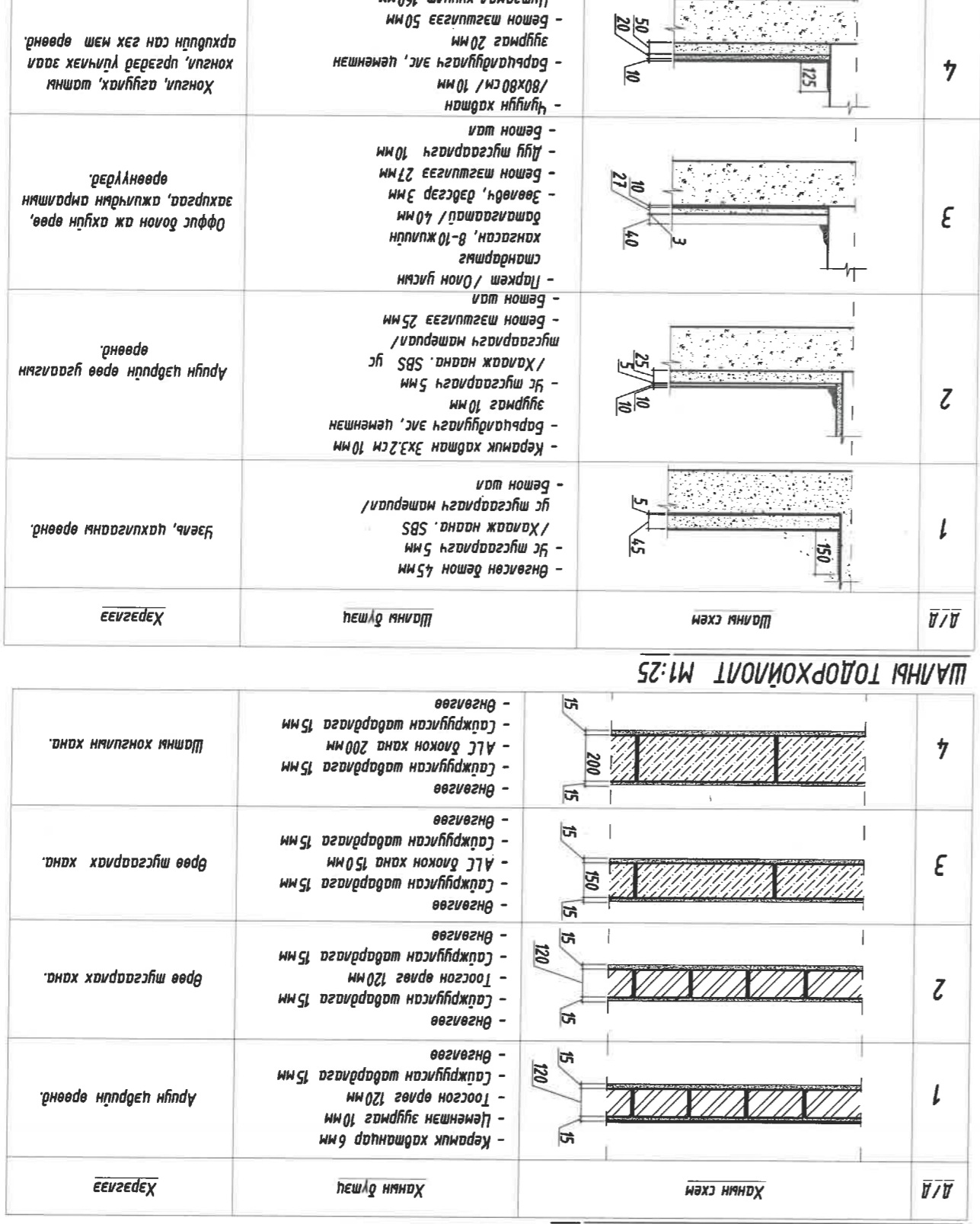

ШАЛНЫ ТОДОРХОЙЛОЛТ М1:25

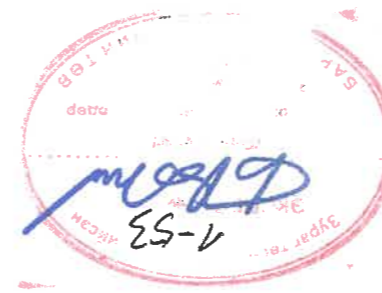
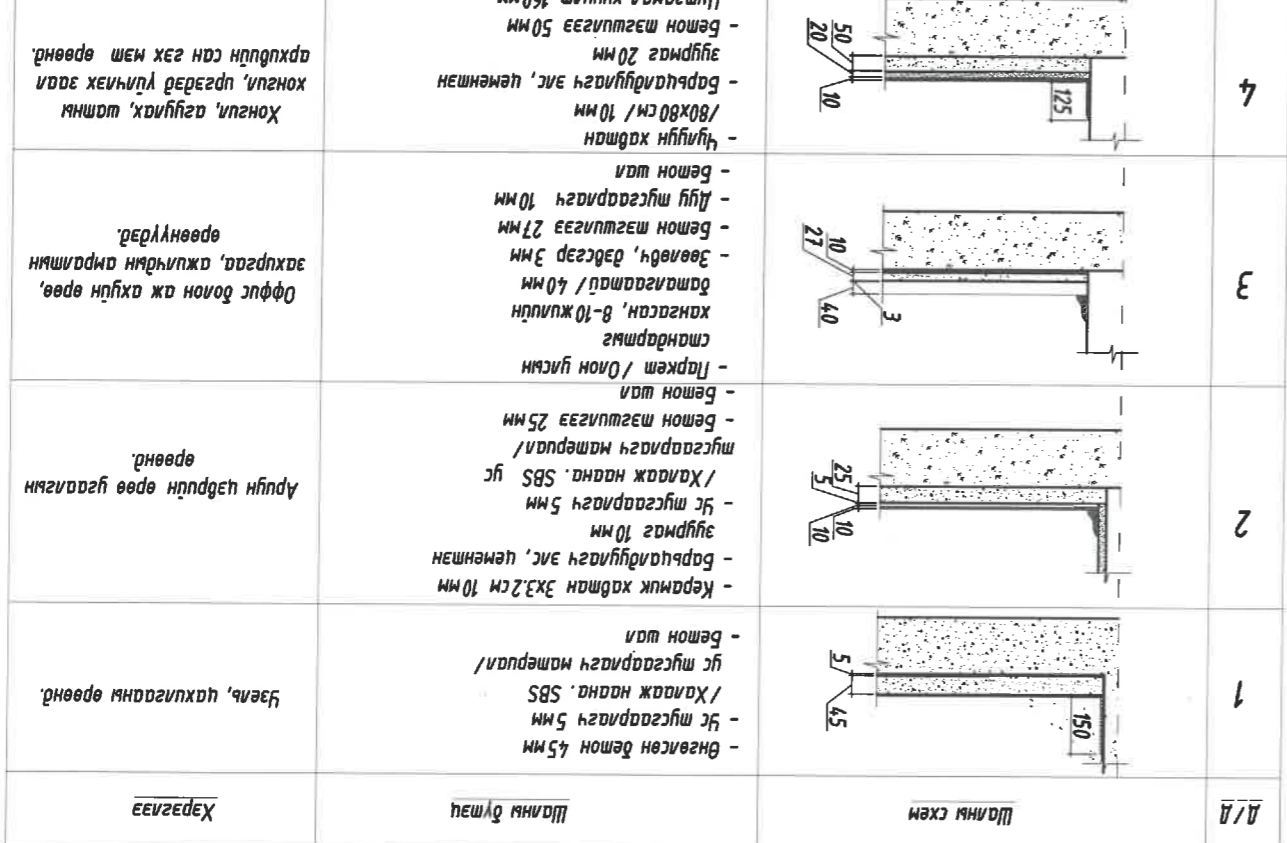

Тайлбар
1. Энэ хугацааг БА-3-6 хамт үз.
2. Дотор засамгай өрөнхий тайлбаргаас үз.

Энэхүү зураг "БСЦМО" ХХК-ийн ОЮУНЬ ӨМЧ гишээ зохиогчийн эвдөрөөргүйгээр өөрчлөх боломжгүй хураангуй болон шалгах хураангуй олноо.

Улаанбаатар, Сонгинохайрхан дүүрэг, 5-р хороо Сонгинохайрхан дүүргийн Засаг даргын Тамгын газар Андан контор, Архивын даргагад
Гадна, дотор хана, шалны тодорхойлолт

Б.Сүэнжидмаа	Б.Сүэнжидмаа	Б.Сүэнжидмаа	Б.Сүэнжидмаа	Б.Сүэнжидмаа	Б.Сүэнжидмаа
Архитектор	Архитектор	Архитектор	Архитектор	Архитектор	Архитектор
Д.Наранхүү	Д.Наранхүү	Д.Наранхүү	Д.Наранхүү	Д.Наранхүү	Д.Наранхүү
М:1:25	М:1:25	М:1:25	М:1:25	М:1:25	М:1:25
Өгөнөө: 2024	Өгөнөө: 2024	Өгөнөө: 2024	Өгөнөө: 2024	Өгөнөө: 2024	Өгөнөө: 2024
Хугацаа: 33	Хугацаа: 33	Хугацаа: 33	Хугацаа: 33	Хугацаа: 33	Хугацаа: 33

Ханга 63А, 2-р хороо "БСЦМО" ХХК-ийн өмч
Улаанбаатар, Сонгинохайрхан дүүрэг, 5-р хороо Сонгинохайрхан дүүргийн Засаг даргын Тамгын газар Андан контор, Архивын даргагад
11
12

Бүтээгдэхүүн	Бүтээгдэхүүн	Хэрэглээ
Архитектор	Д.Наранхүү	М1:25
Гүйцэтгэгч	Д.Наранхүү	М1:25
Мэргэжил	Ч.Масгар	М1:25
Холбоо	ХХК "БСМО"	М1:25

Хүндэтгэсэн	Хүндэтгэсэн	Хүндэтгэсэн
Хүндэтгэсэн	Хүндэтгэсэн	Хүндэтгэсэн
Хүндэтгэсэн	Хүндэтгэсэн	Хүндэтгэсэн

Тайлбар
1. Энэ хувьдасны 6А-7-8 хамт үз.
2. Дотор засварын ерөнхий тайлбардас үз.

Энэхүү зураг нь "БСМО" ХХК-ийн ОЮУЧНЫ ӨМЧ гишээний эвдөрлөгүүдээр өөрчлөх болон шилжүүлэх хөрсгөлийг
 Үндэсний зураг, Сонгохондурхай дүрээ, 5-р хороо
 Сонгохондурхай дүрээний Эвдөрлөг Тамгын Газар Андын Комтор, Архивын Барилга
 Хэсгийн 1-4

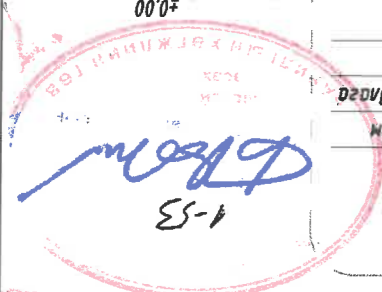
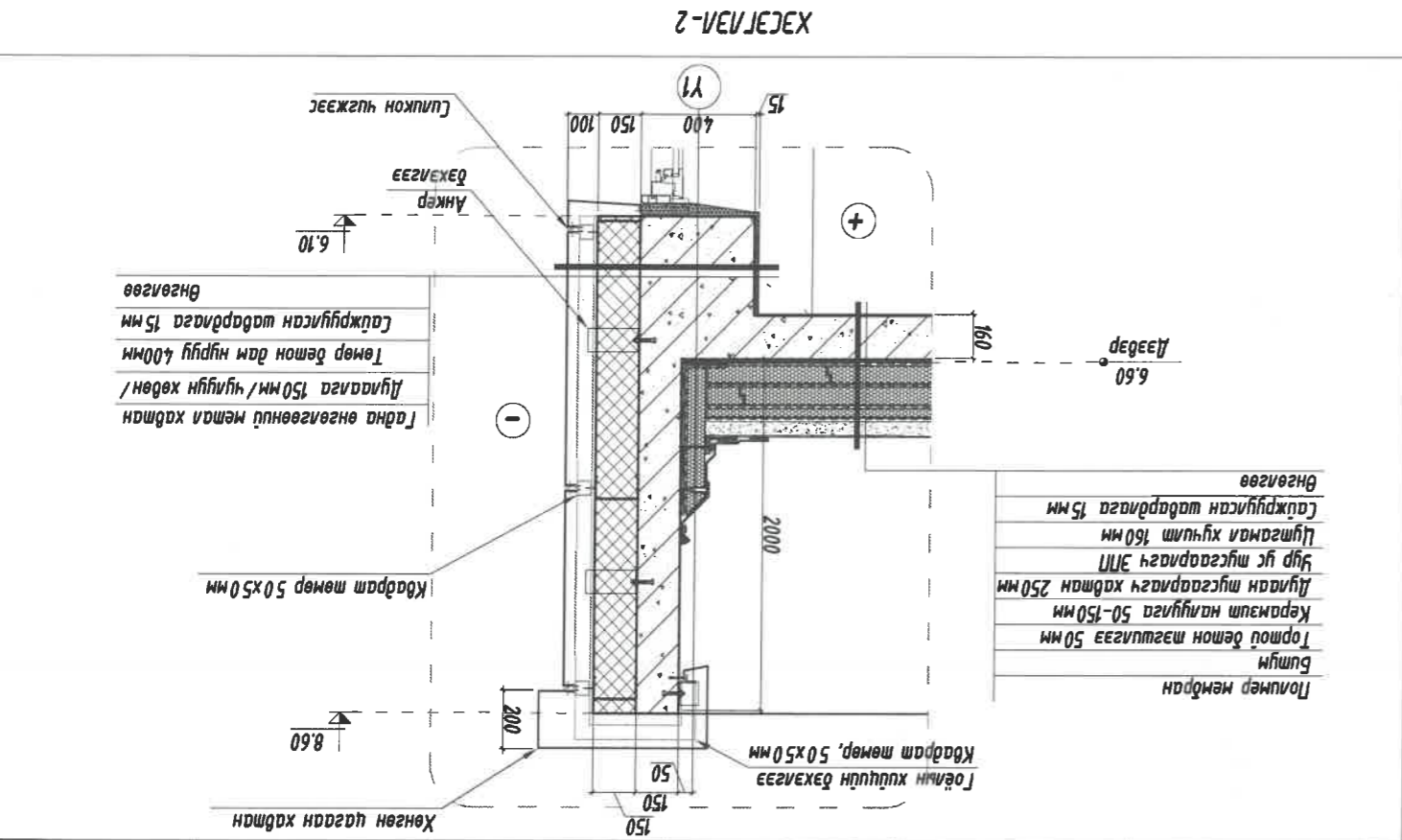
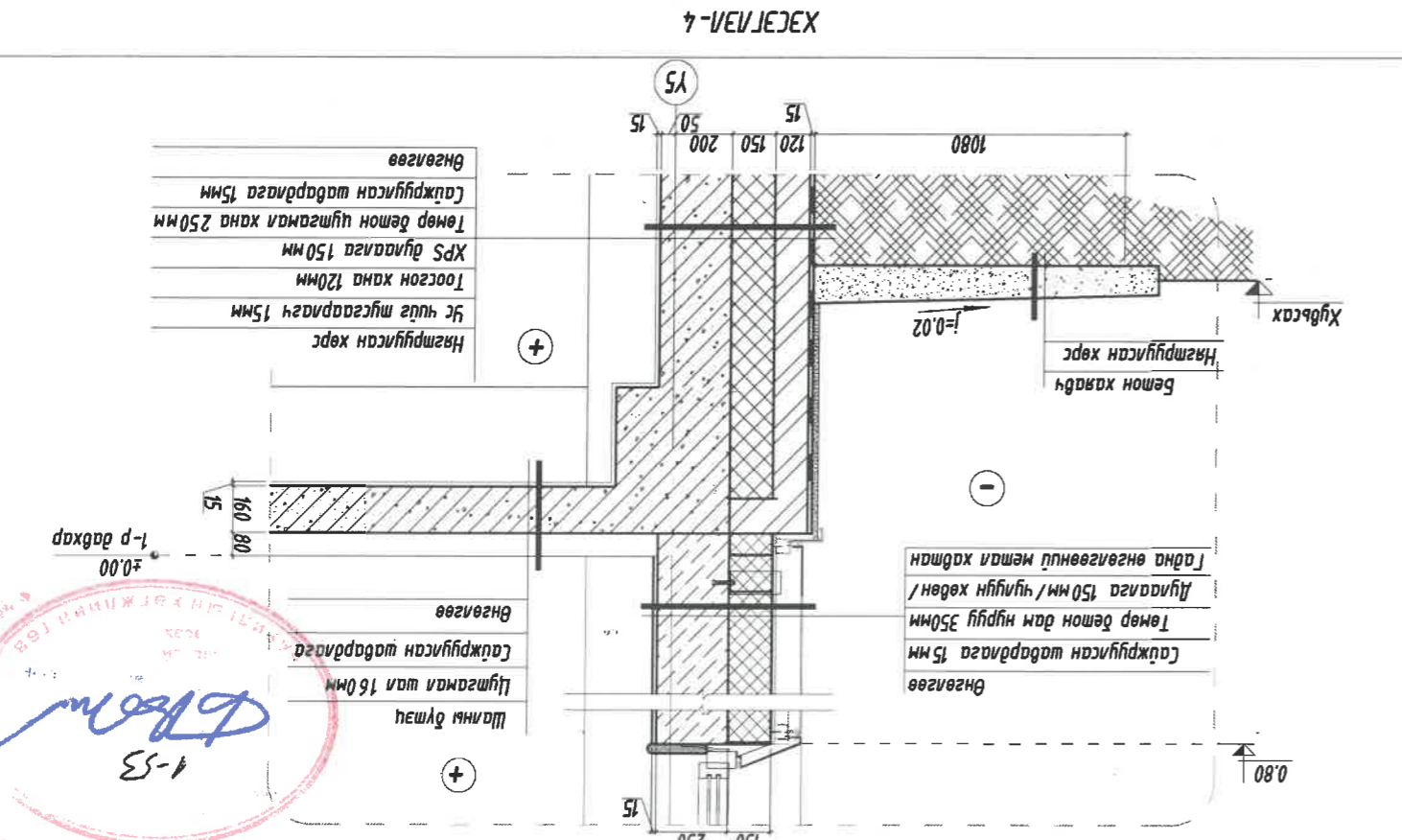
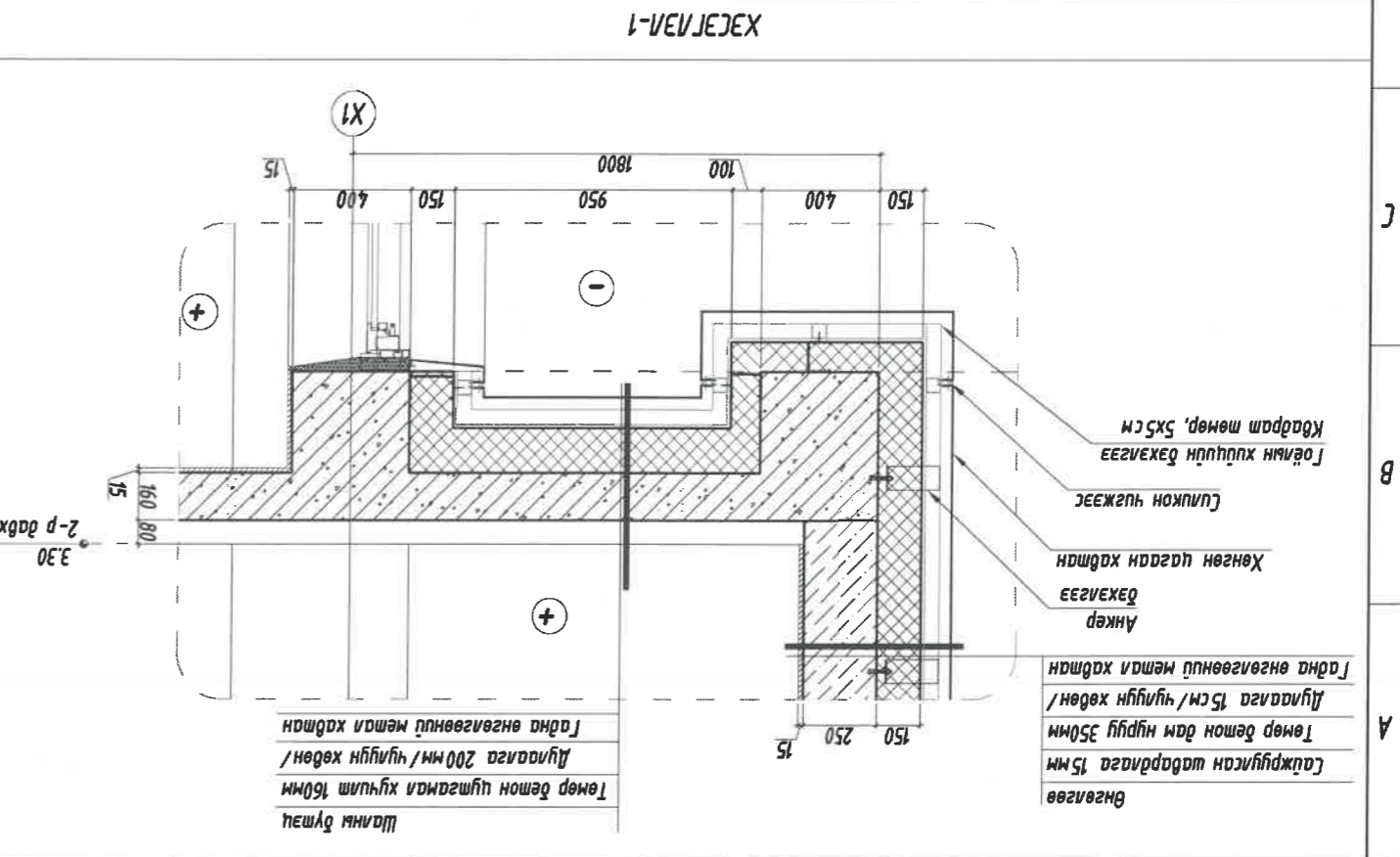
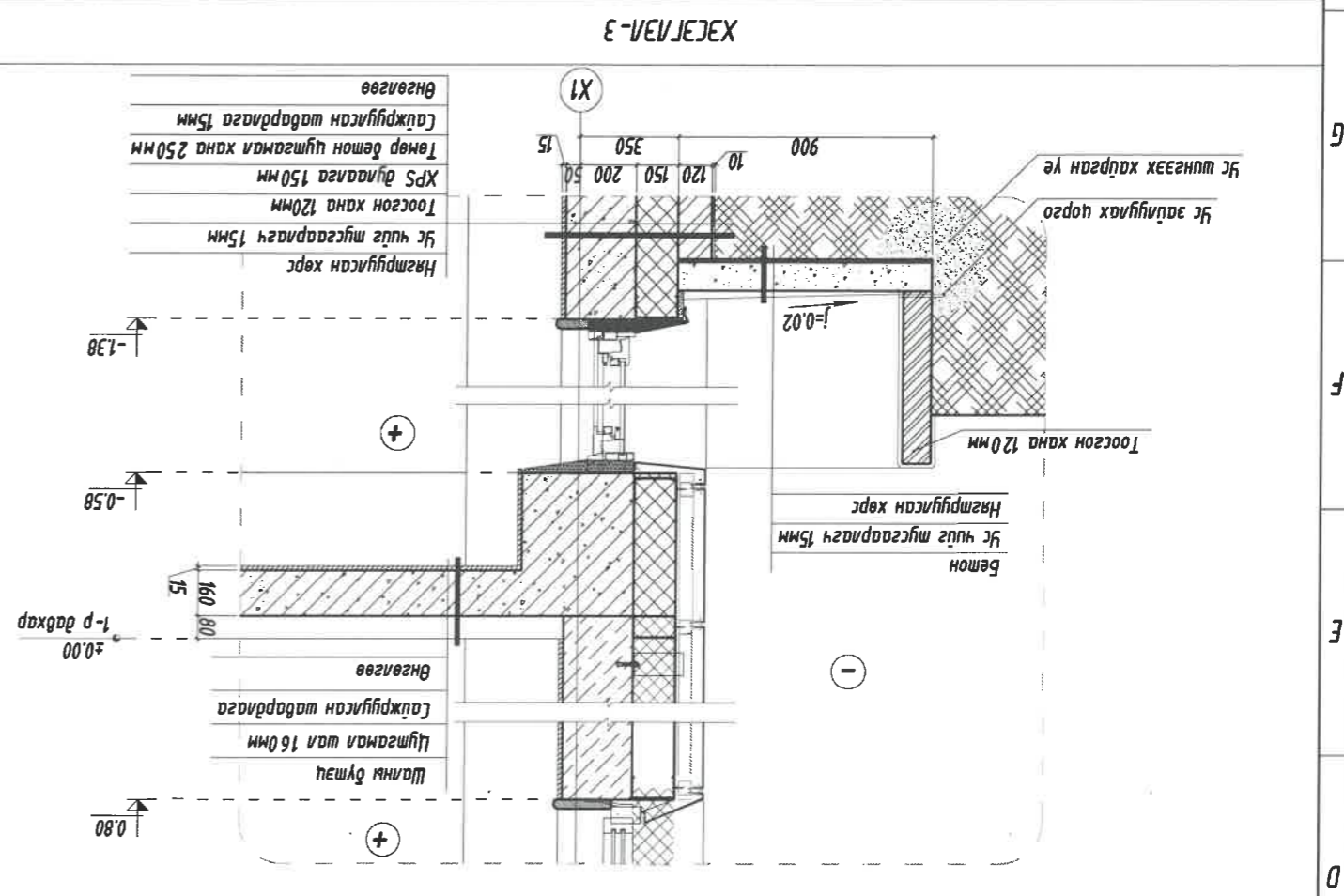

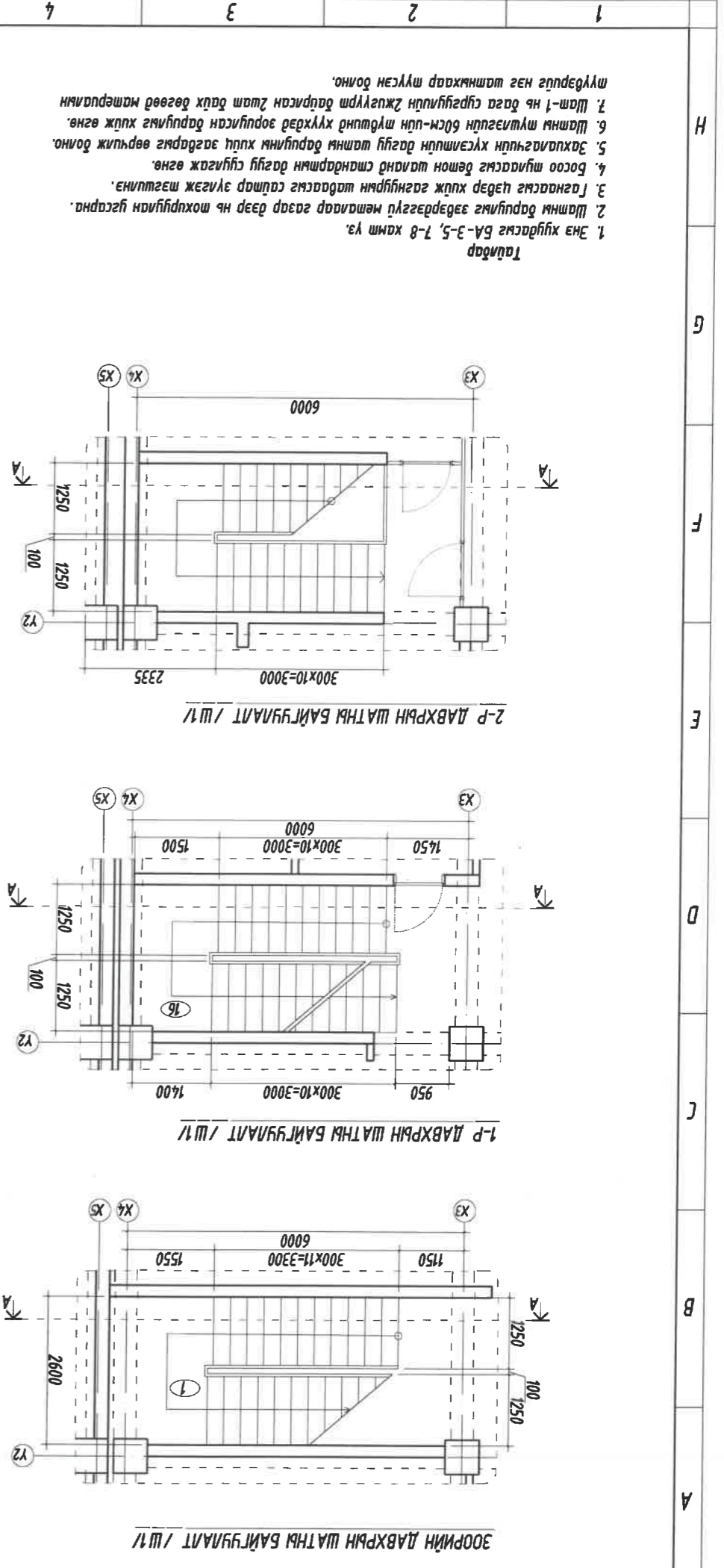

- Тайлбар**
1. Энэ хуудасны БА-Э-5, 7-8 хамт үз.
 2. Шатны барууныг зөвдрээгүй металаар газар дээр нь тохируулан угсарна.
 3. Гангасны гэдэр хийж газгуурныг шаварсмаг сайтар зүлгээж тэгшилнэ.
 4. Босоо тулгарагсмаг бөмбөг шатанд стандартын дагуу сүүлгээж өгнө.
 5. Захаалагчид хүсэлтний дагуу шатны барууны хийц загварыг өөрчилж болно.
 6. Шатны тулгээгч босм-цүн шүдэнд хүүхдэд зоруйгасан барууныг хийж өгнө.
 7. Шат-1 нь бага сургуулийн зжгуурт багирсан 2 шат дахь бөвөд материалын түүврүүг нэг шатныхаар түүлсэн болно.

№	Материалын нэр	Хэмжих	МЭЖ	Хэмжээ
1	Төмөр тунгас / дүр 50 мм /	м		15.60
2	Төмөр баруц / дүр 50 мм /	м		46.00
3	Төмөр холбоос / дүр 20 мм /	м		80.25

Эр. захирал Б.Сүмбэрмаа	Архитектор Д.Наранхүү	Ч.Масар	Шалгарсан Гүцэтгэсэн Гүцэтгэсэн	Масштаб: М1:100	Хугацаа: 2024
	Архитектор Д.Наранхүү	Ч.Масар			
ET Шүфр: ББ-13/2024			Шат Ш-1 багцгууламт, огомол		
Масштаб: М1:100			Зургийн дугаар: БА-13		
Огноо: 2024			Хугацаа: ЭЗ		

Энэхүү зурга нь "БСМО" ХХК-ийн ОЮУНЫ ӨМЧ гүй зохих үүднээс зөвшөөрөгдсөөр өөрчлөх боломжтой шалгах хэргээр өөрчлөгдсөн байна. Сонгох хэрэгтэйгээр, Сонгох хэрэгтэйгээр, Сонгох хэрэгтэйгээр, Сонгох хэрэгтэйгээр, Сонгох хэрэгтэйгээр, Сонгох хэрэгтэйгээр.

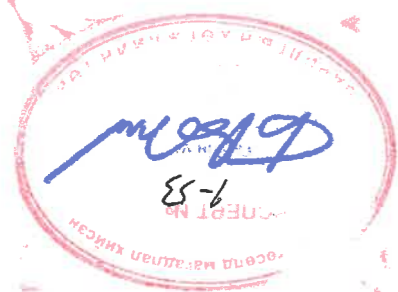
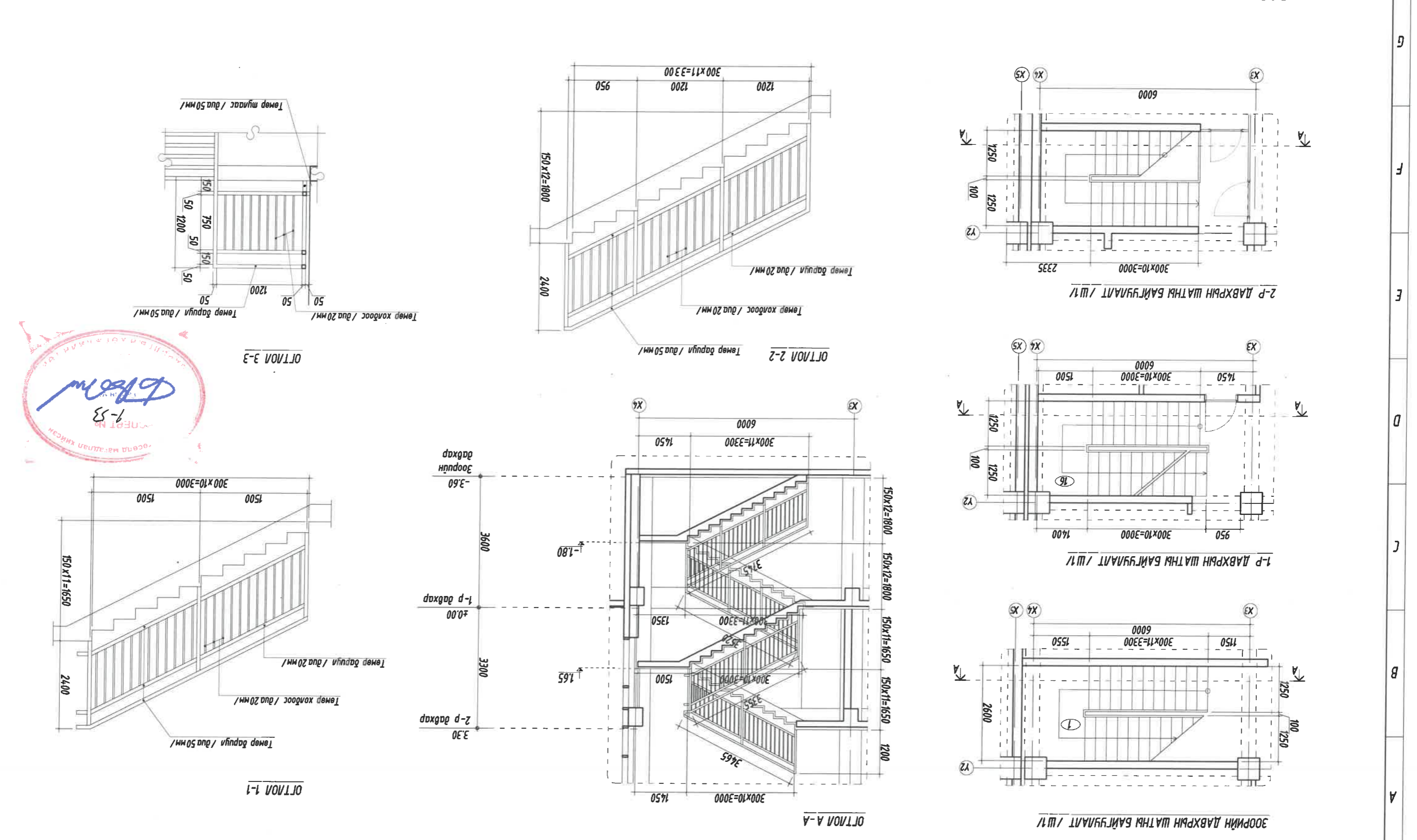

1. Энэ хуудасыг БА-3-5, 7-8 хамт үз.
2. Шатны даруулж зөвдөргөсгүй нөмөрсгөөр газар дээр нь тохиргуулан угсарна.
3. Гагнаасыг цэвэр хилж гажигуурьян шатаасныг сайтар эвлэж тэгшлэнэ.
4. Босоо туйлаас хэвтэн шатанд стандартын дагуу сүүлгэж өгнө.
5. Захиалагчийн хүсэлтийн дагуу шатны даруулж хилж эсгэврыг өөрчилж болно.
6. Шатны туйлаас 60см-ийн туйлаас дунд зогсохон даруулж хилж өгнө.
7. Шат-1 нь бага сургуулийн зогсохон байрласан 2 шат дахь өгөөд материалын туйлаас нэг шатнаар тусгагдсан байна.

№	Материалын нэр	Хэмжээ	М	М
1	Төмөр туйлаас / дүр 50мм /	15.60	М	
2	Төмөр даруулж / дүр 50мм /	46.00	М	
3	Төмөр холбоос / дүр 20мм /	80.25	М	

Эр захирал	Б.Лунжидмаа	ET Шифр:	ББ-13/2024	Масштаб:	М1:100	Огноо:	2024
Архитектор	Д.Наранхүү	ГТ Шифр:		Зургийн дугаар:	БА-14	Хуудас:	33
Гүйцэтгэгч	Д.Наранхүү	Шат Ш-2 байгуулалт, огтлол					
Шагасан	Шагасан	Улаанбаатар, Сонгинохайрхан дүүргийн Эгээд даргын Тамгын газар Лдөн компор, Архивын байрлал					

Энэхүү зураг нь "ББСМО" ХХК-ийн ОЮУНЫ ӨМЧ туйл зохиогчийн зөвшөөрөгдсүүлээр өөрчлөх болон ашиглахын хориглоно.

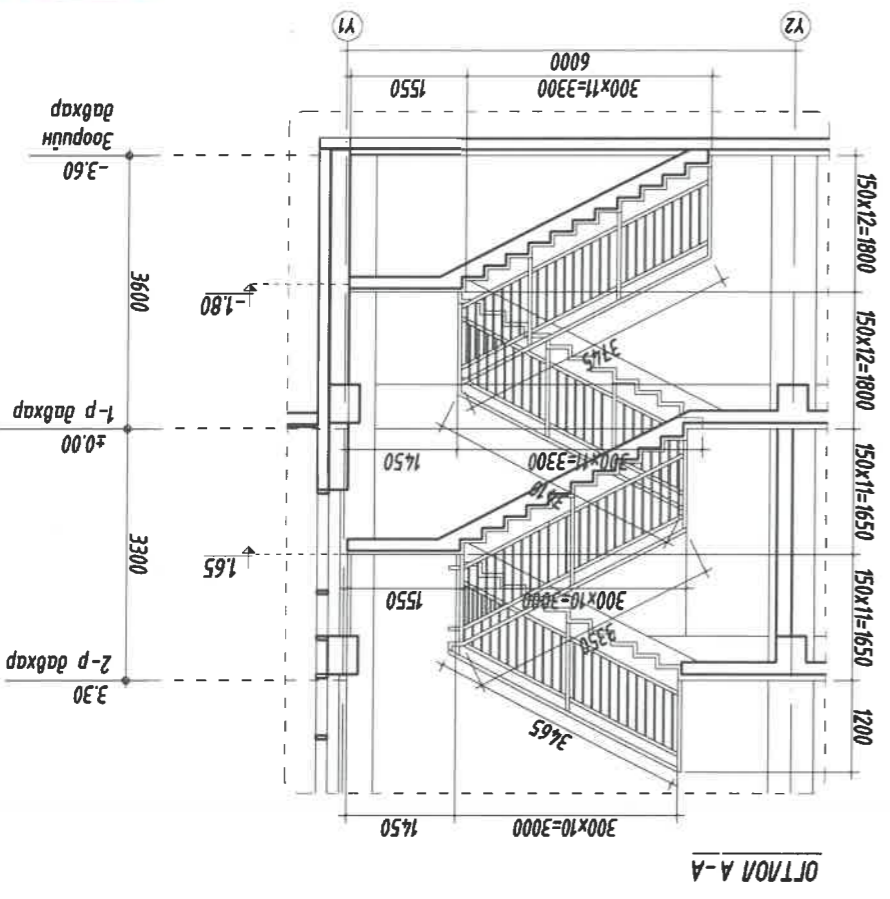
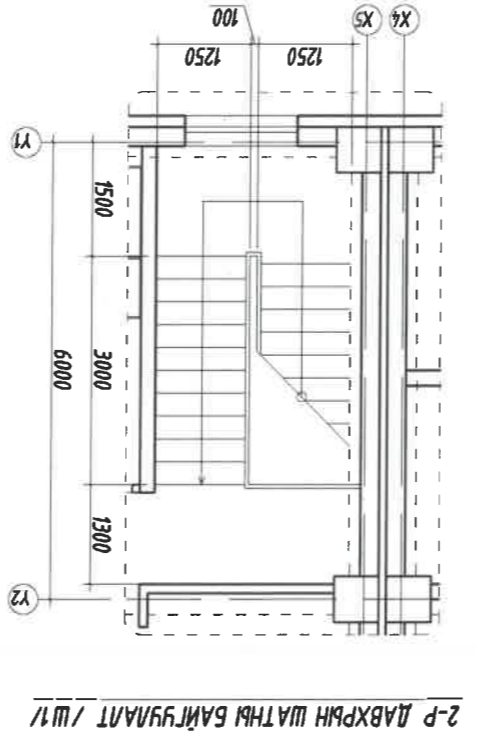
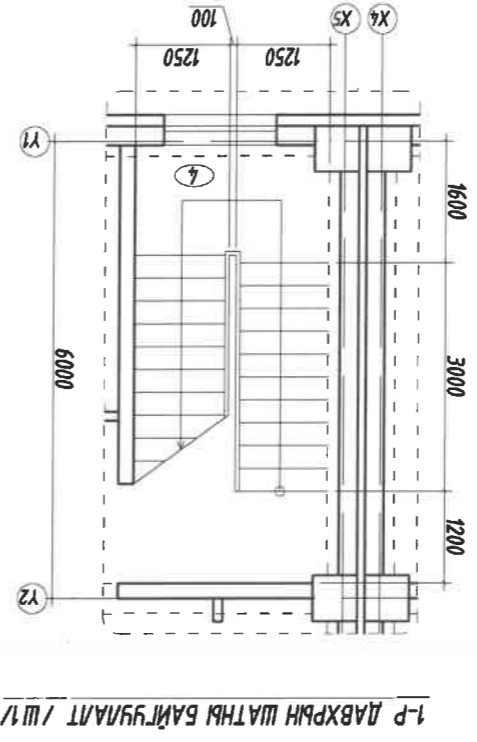
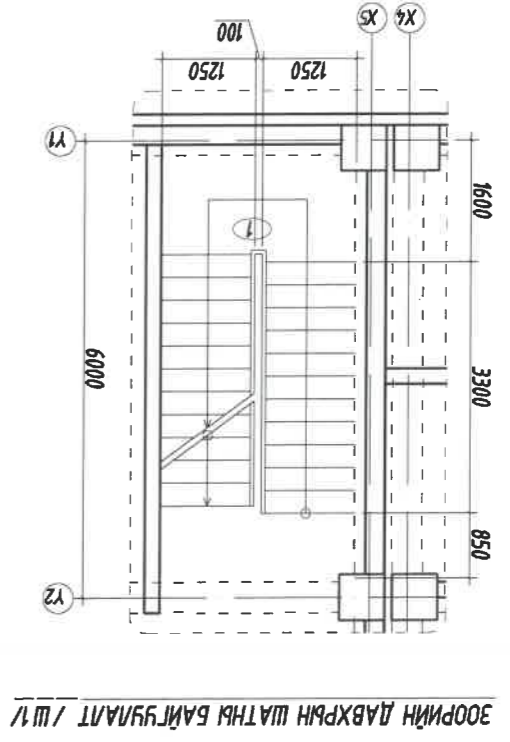
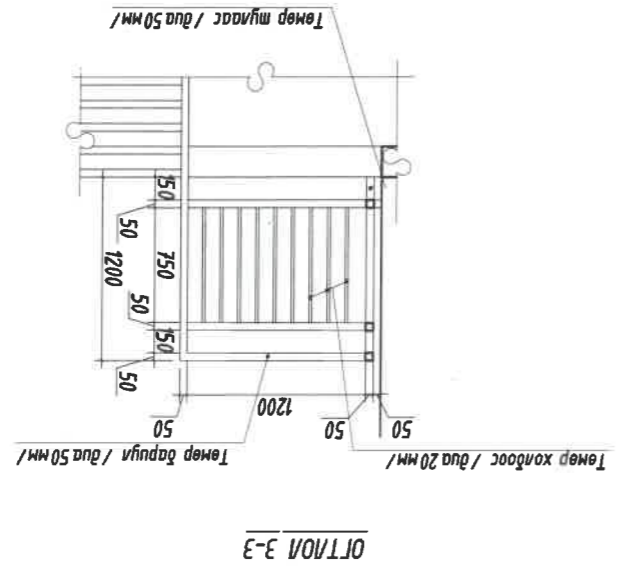
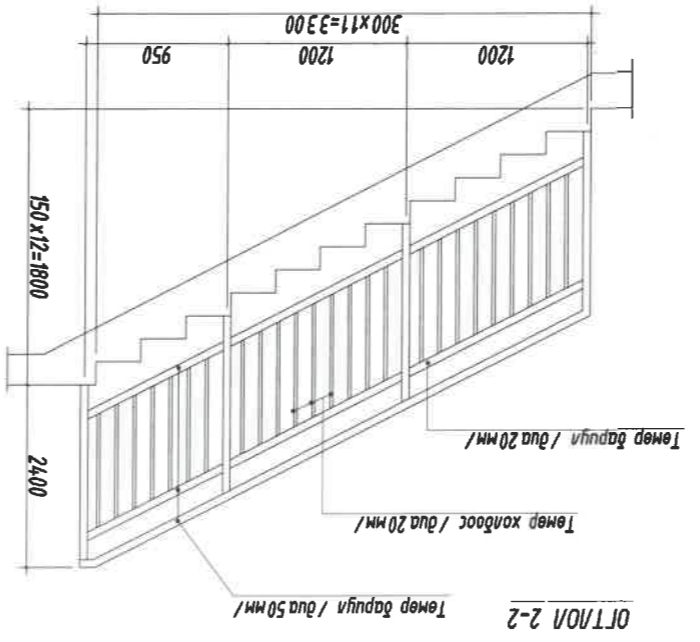
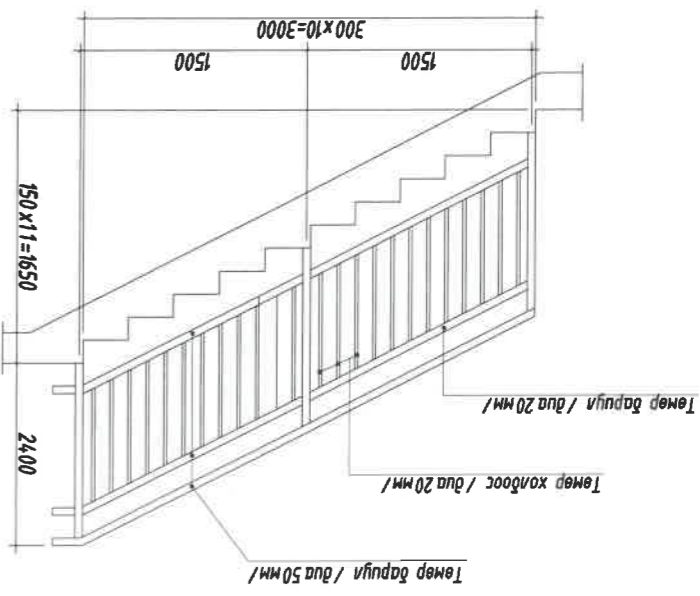

1-Энэ хуудасыг БА-3-5 хамт үз. 2-Метал рамтай вакуум шилэн ханамыг схемийн дагуу захиалж чанартай сайн угсарна. 3-Шилэн хана нь 2 үе аюулгүй хамгаасан шилтэй байна. 4-Шилэн ханья *SCHUCO* фермын шилэн ханамтай дүүцэхээр чанартай шилэн хана сонгоно. 5-2-р давраас сторт зааруу харгалзах шилэн хана-ны сторт зааруулах хамгаалагч төрөлөөр хангалалтын торон хаалгалаар тургаралан хана. 6-1-2-р даврахыг ариурд хийгдэх шилэн ханамыг гэмтээж байхад дар нь угсарч хийнэ. Уг шилэн ханаманд хэрэглэгдэх шил нь аюулгүй хамгаасан шилтэй байна. БА-4-тэй хамт үз.

Хяналт: 2-р ханга Төрийн үйлчилгээний байр ХХК-ийн байр ХХК-ийн байр ХХК-ийн байр ХХК-ийн байр	Эр захирал Б.Лунжидмаа	Архитектор Д.Наранхүү	Гууцмгсээн Д.Наранхүү	Шагдан Ч.Масар
---	---------------------------	--------------------------	--------------------------	-------------------



Хяналт: 2-р ханга Төрийн үйлчилгээний байр ХХК-ийн байр ХХК-ийн байр ХХК-ийн байр ХХК-ийн байр	Эр захирал Б.Лунжидмаа	Архитектор Д.Наранхүү	Гууцмгсээн Д.Наранхүү	Шагдан Ч.Масар
Огноо: 2024	Масштаб: М1:50	ЭТ Шифр: 65-13/2024	Зургийн дугаар: БА-16	Хуудас: 33

Энэхүү зураг нь "ББСМО" ХХК-ийн ОЮУЧНЫ ӨМЧ гишээний зөвшөөрөлгүйгээр өөрчлөх болон шилжих хориглоно.

Үйлдвэр, Сонгинохуучирхан дүүрэг, 5-р хороо Сонгинохуучирхан дүүргийн Эсгас даргын Тамгын газар Лдан компор, Архивын дарга Лотор шилэн хана 1-4, шилэн ханам

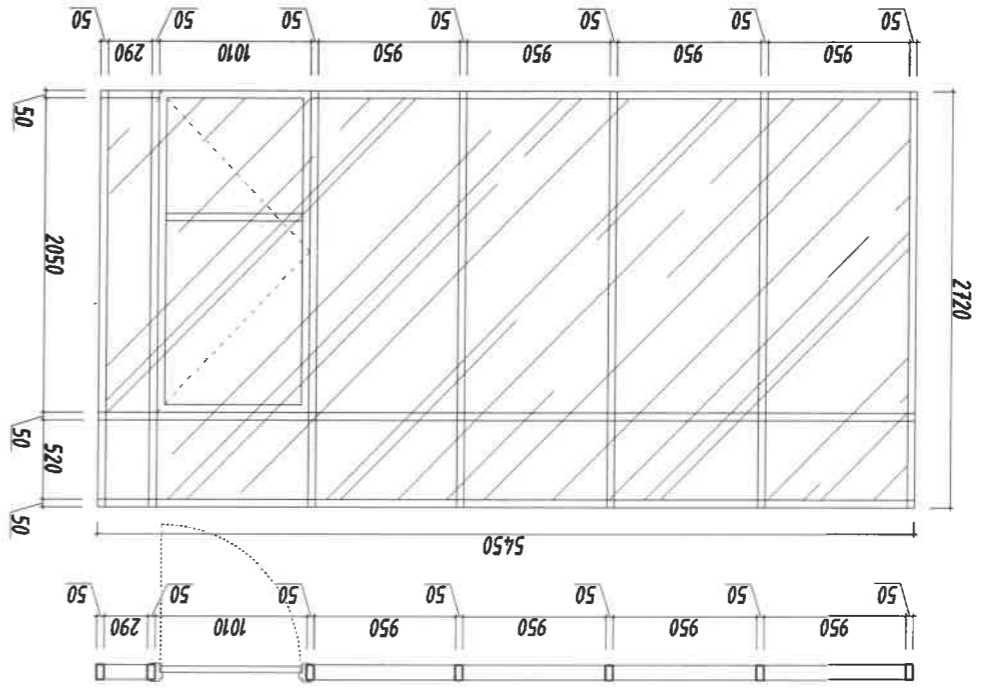
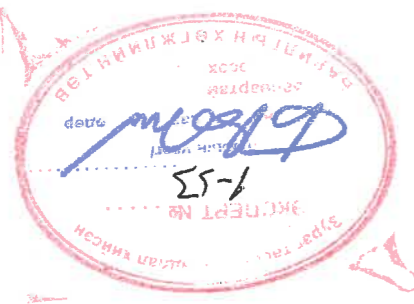

ДШХ-3 Лотор шилэн хана /А-блок/

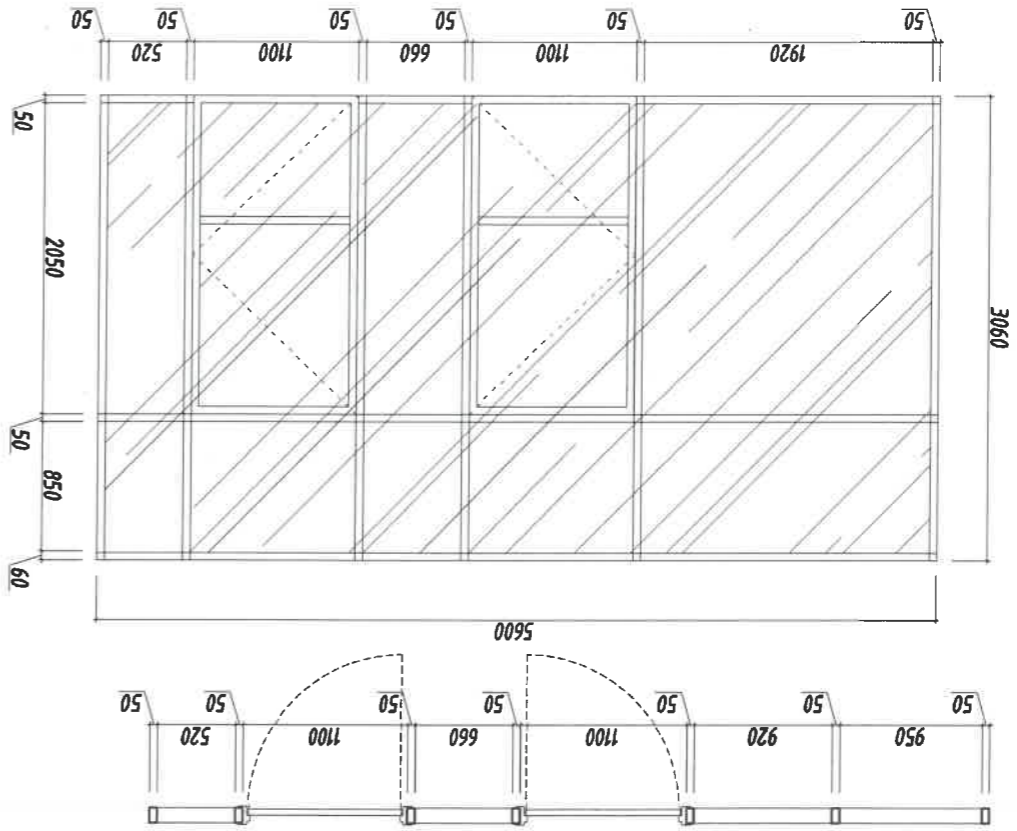

ДШХ-1 Лотор шилэн хана /А-блок/

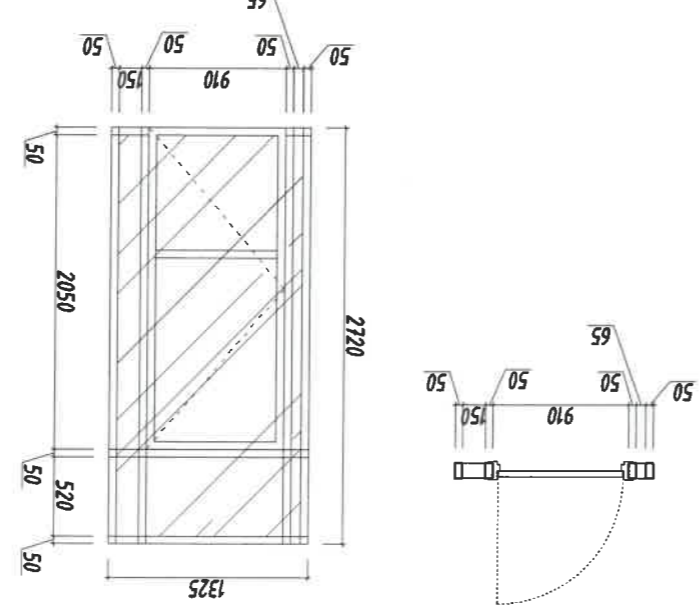

ДШХ-4 Лотор шилэн хана /А-блок/

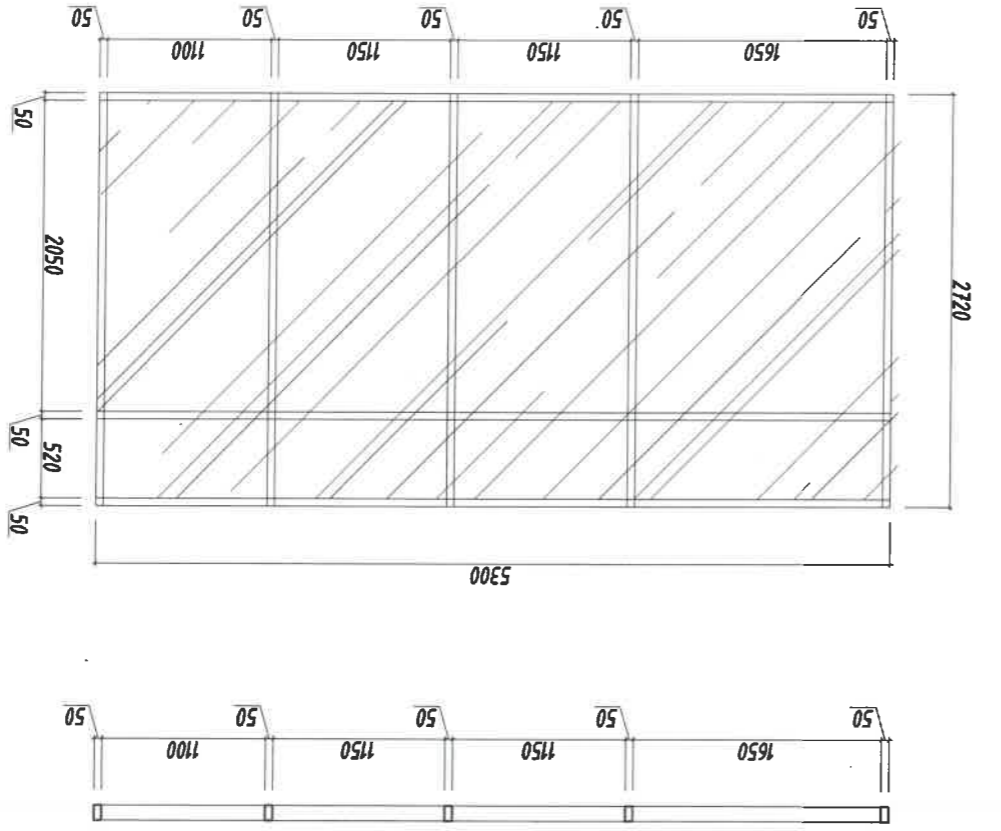

ДШХ-2 Лотор шилэн хана /А-блок/

1. Энэ хуудасны БА-3-5 хамт үз.
2. Метал рамтай дахуу шилэн хангамжийн дагуу захиалж чанартай сайн гусарна.
3. Шилэн хана нь 2 үе амьгуулж хамгаасан шилтэй болно.
4. Шилэн ханга + SCHUCO* фермийн шилэн ханандай дүүцэхээр чанартай шилэн хана сонгоно.
5. 2-р давхраас сирт зааруулж харсан шилэн хана-ны сирт заарнаас хамгаалах хамгаалагчтай торон хаалмаар тусгаарлан хана.
6. 1-2-р давхрааг адринд хуцгэдэх шилэн ханамтай газар дээр нь гусарч хийнэ. Үе шилэн ханамд өндөр хэрэглэгдэх шил нь амьгуулж хамгаасан шилтэй болно. БА-4-тэй хамт үз.

Тайлбар

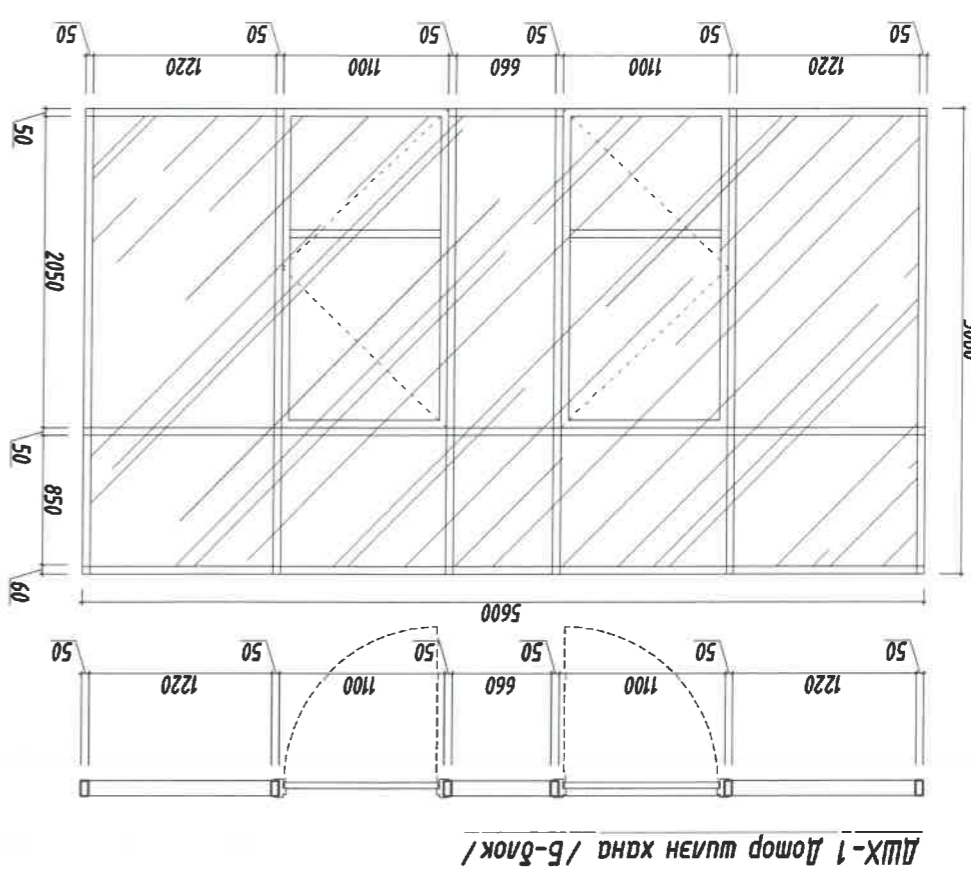
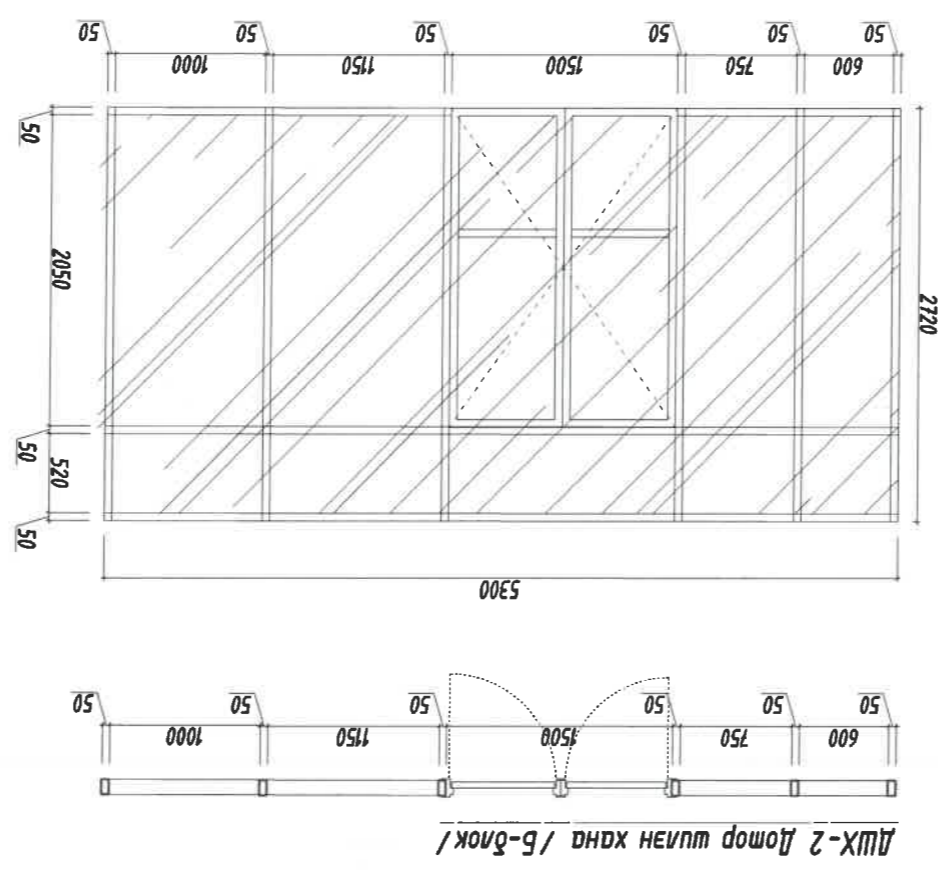
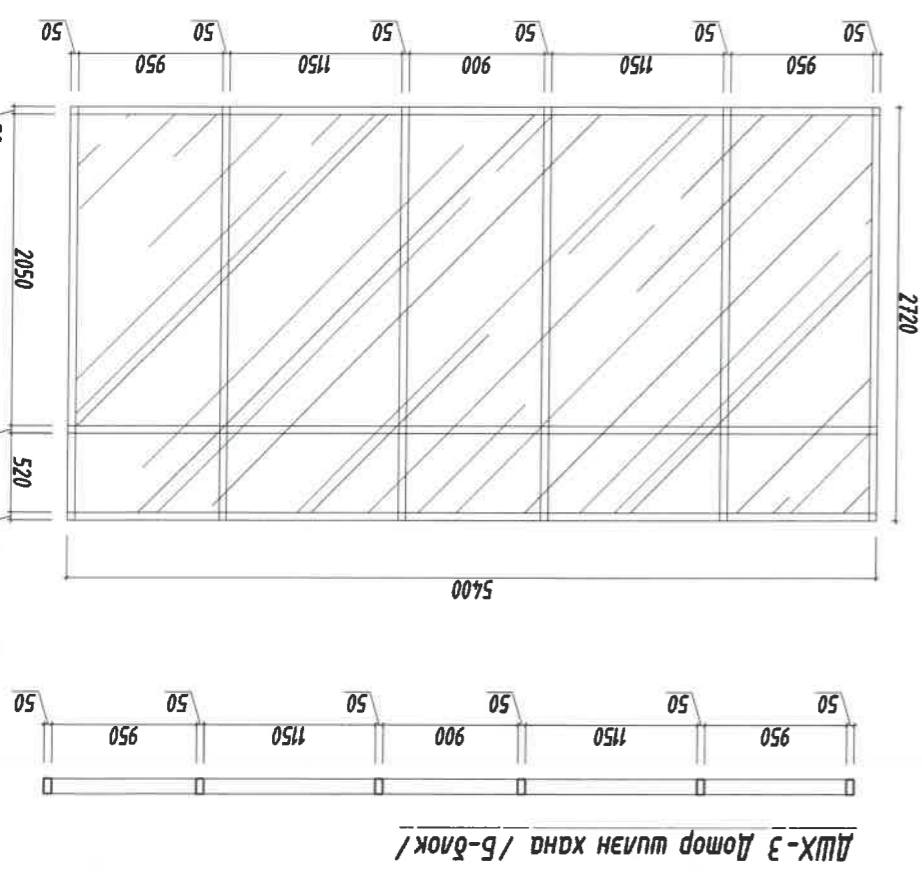
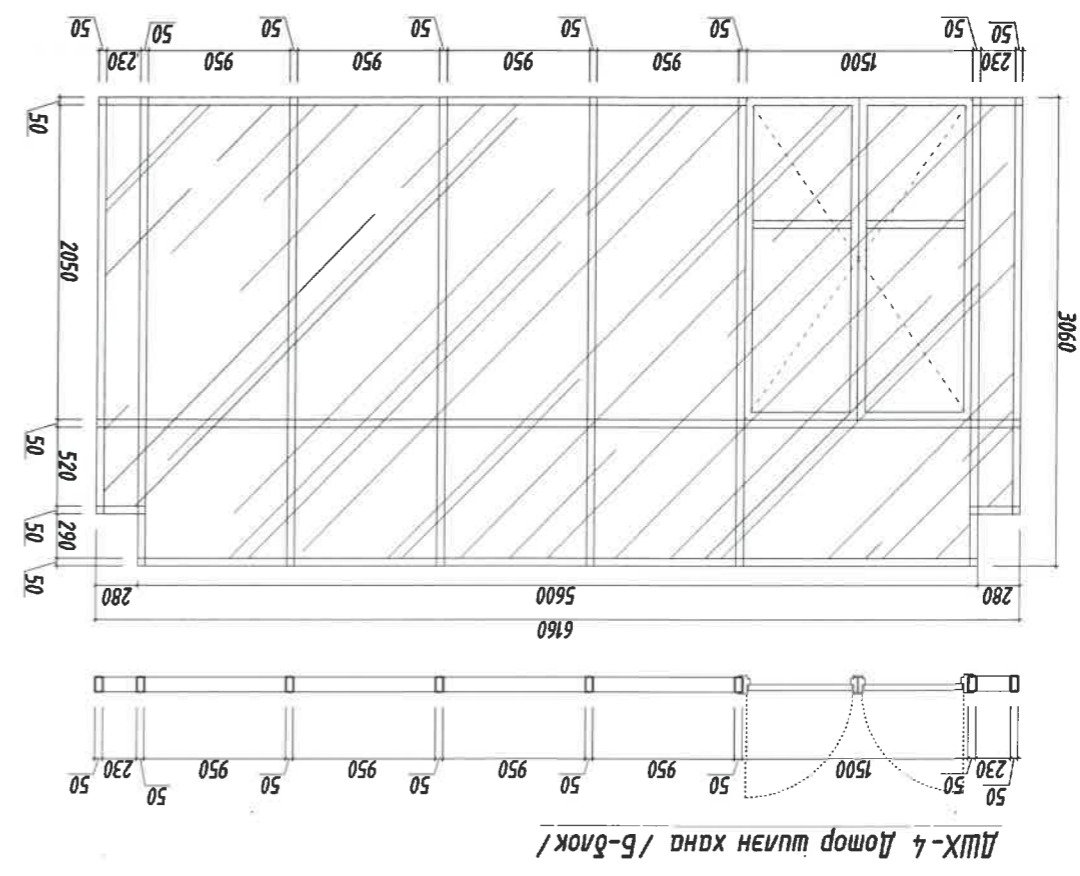
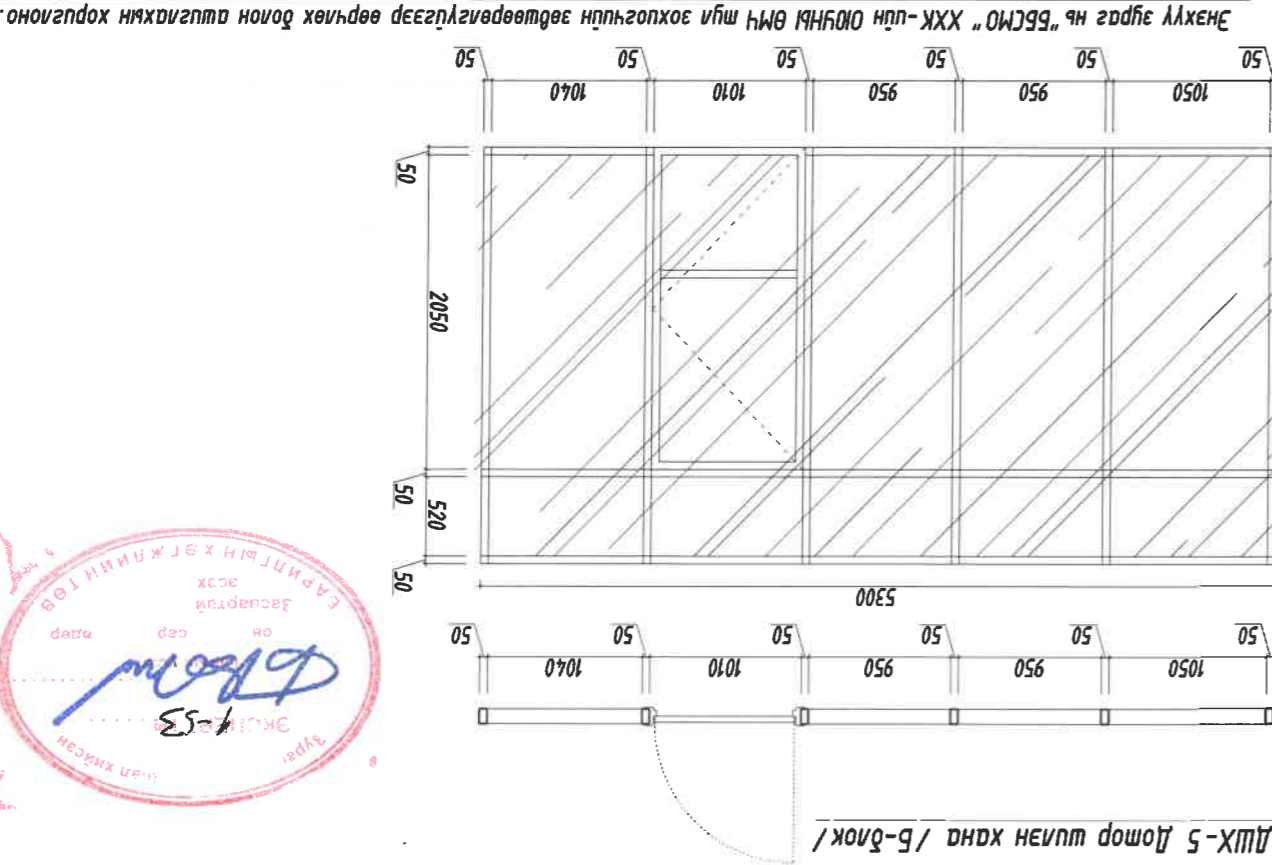

Энхлүү зургаа нь "БСМО" ХХК-ийн ОЮУНЫ ӨМЧ тус захирлын үйлчилгээг өөрчлөх болон ашиглахыг хориглоно.			
Үнандартаар, Сонгинохайрхан дүүрэг, 5-р хороо Сонгинохайрхан дүүргийн Эсага даргын Тамгын Газар, Архивын Дарууга			
Дотор шилэн хана 1-5, шилэн ханам			
Брэвэрал	Б.Лүндмаа	Б.Лүндмаа	Б.Лүндмаа
Архитектор	Д.Наранхүү	Д.Наранхүү	Д.Наранхүү
Гүйцэтгэгч	Д.Наранхүү	Д.Наранхүү	Д.Наранхүү
Шагсаан	Ч.Масар	Ч.Масар	Ч.Масар
Т.Шуфр:	ББ-13/2024	Т.Шуфр:	Т.Шуфр:
Масштаб:	М1:50	Масштаб:	М1:50
Хугацаа:	2024	Хугацаа:	2024
12	11	10	9

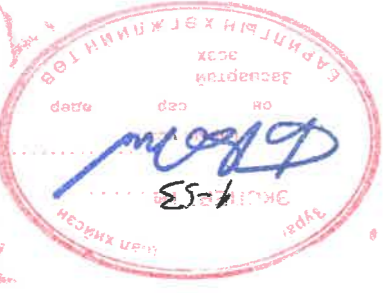

1. Энэ хувьдасга ба-3-5 хамт үз. 2. Метал рамтай вакуум шилэн хананд дагуу захиалаж чанартай сайн угсарна. 3. Шилэн хана нь 2 үе аюулгүй хамгаасан шилтэй байна. 4. Шилэн хангаг *SCHUCO* фермийн шилэн ханамтай дүүцэхээр чанартай шилэн хана сонгоно. 5. 2-р давхраас сторт зааруу харсан шилэн хана-ны сторт зааруулах хамгаалагдах торон хамгаалалтын торон хамгаалалт тусгаарлагч хана. 6. 1-2-р давхрагын дорд хийгдэх шилэн ханамтай дээр нь угсарч хийнэ. Үз шилэн ханамтай харгалзах хэрэгсэлгээг шил нь аюулгүй хамгаасан шилтэй байна. БА-4-тэй хамт үз.

Бүтээгдэхүүн	Бүтээгдэхүүн
Архитектор	Архитектор
Б.Лунжидмаа	Д.Наранхүү
Гүйцэтгэгч	Гүйцэтгэгч
М.Наранхүү	Д.Наранхүү
Шалбарсан	Шалбарсан
Ч.Масгар	Ч.Масгар

Хугацаа:	Хугацаа:
2024	2024
Масштаб:	Масштаб:
М1:50	М1:50
ЭТ Шуфр:	ЭТ Шуфр:
65-13/2024	65-13/2024
ТТ Шуфр:	ТТ Шуфр:
Зургийн дугаар:	Зургийн дугаар:
БА-18	БА-18
Хуудас:	Хуудас:
33	33

Энэхүү зураг нь "БСМО" ХХК-ийн ОЮУН-ийн шил зохиогчийн эвдөөтөр үзүүлж өөрчлөх боломжтой хөршлөгчид өгөгдсөн.

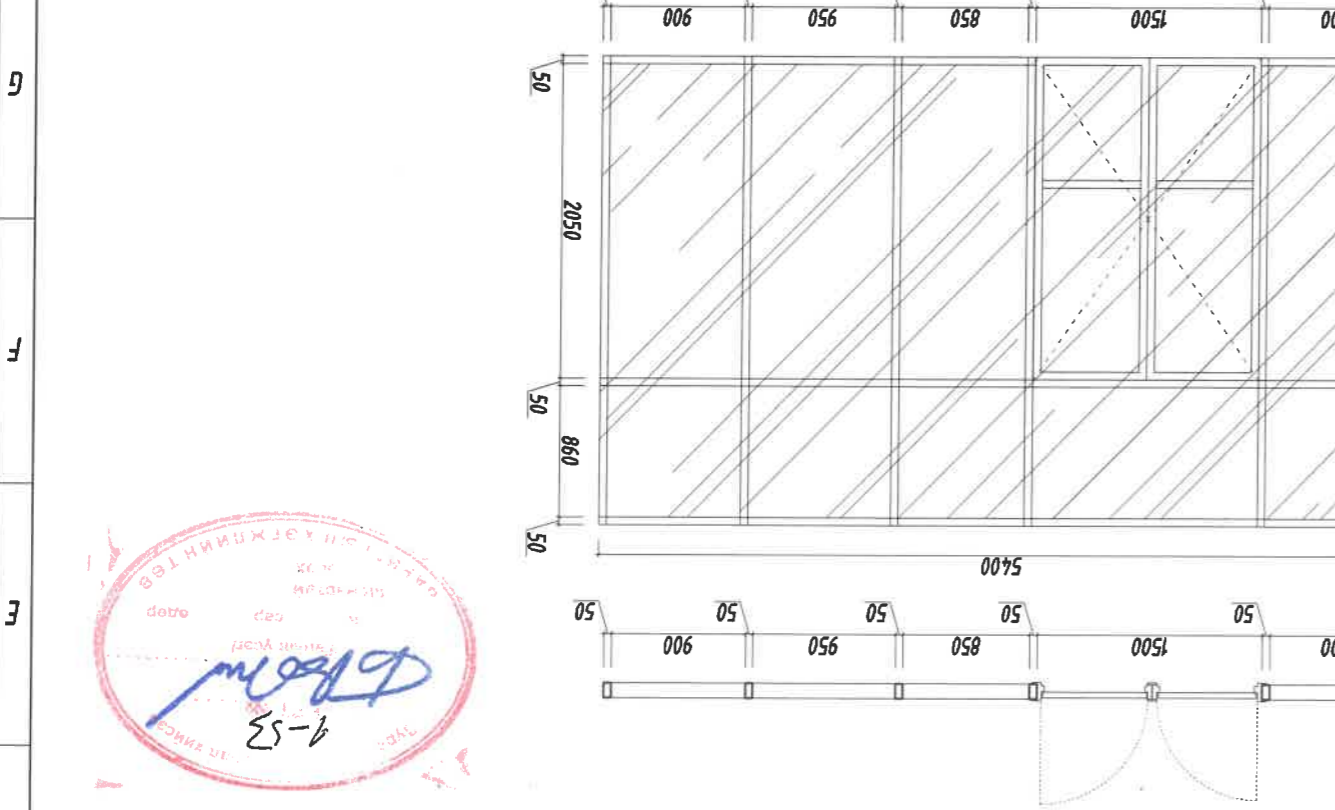

ДШХ-9 Дотор шилэн хана /Б-блок/

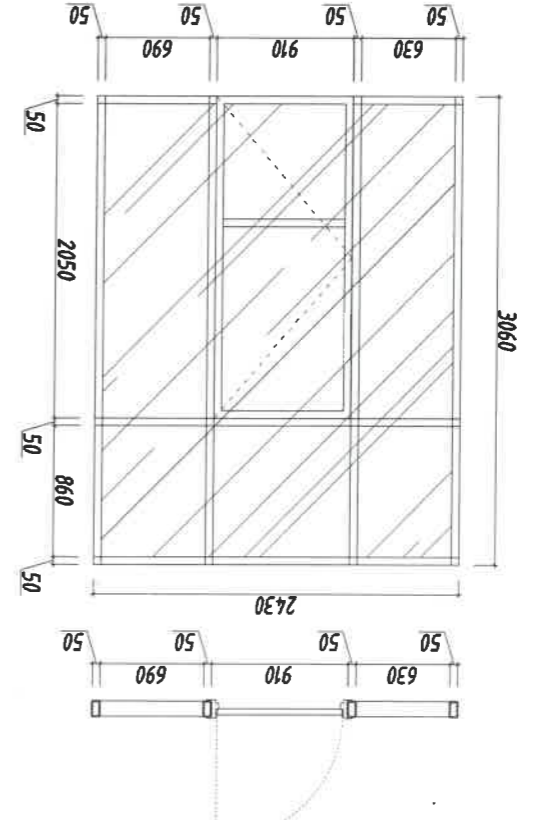

ДШХ-8 Дотор шилэн хана /Б-блок/

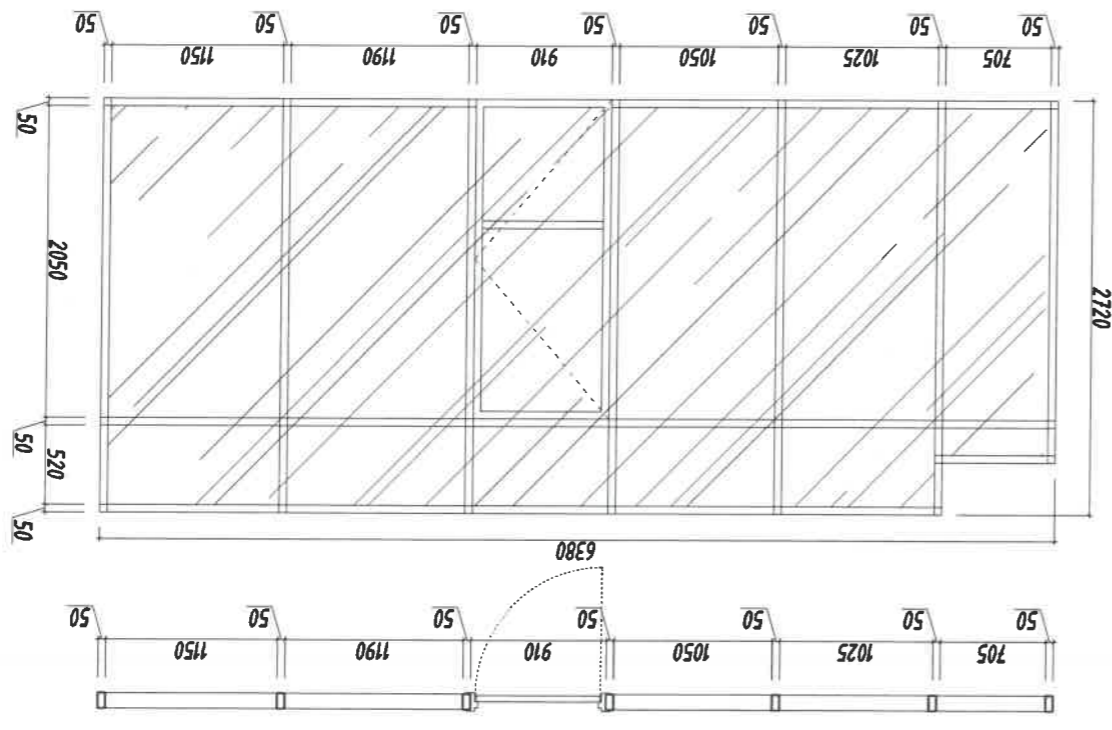

ДШХ-7 Дотор шилэн хана /Б-блок/

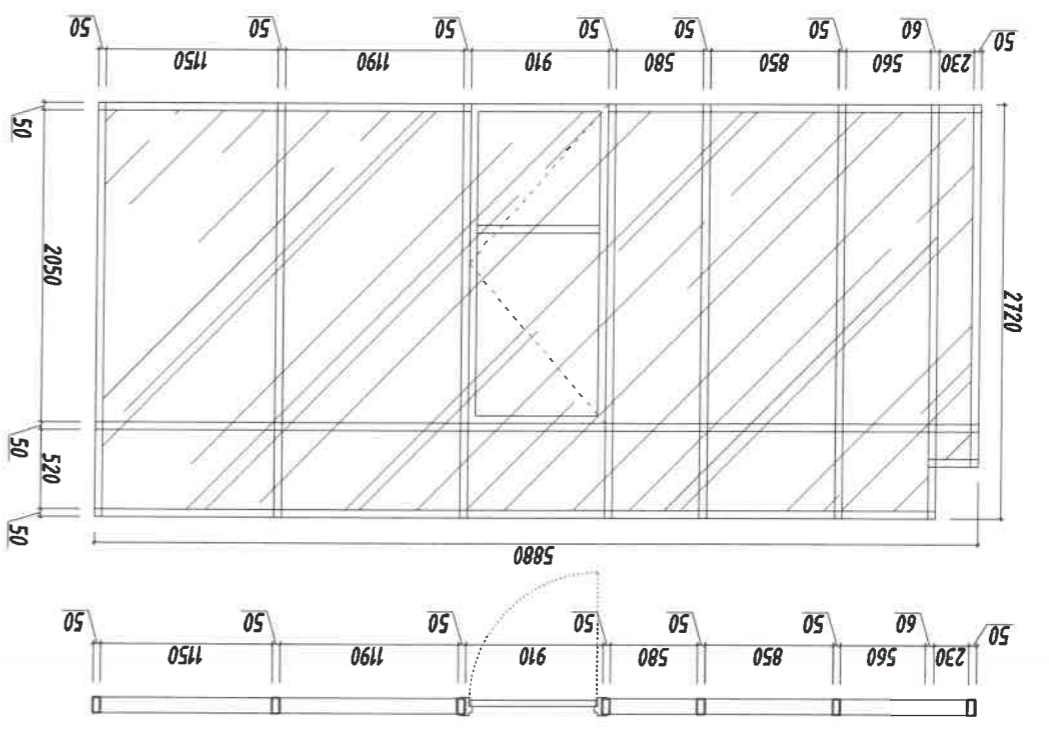

ДШХ-6 Дотор шилэн хана /Б-блок/

- Тайвэр
1. Энэ хуудастаг ба-4 хамт үз.
 2. Метал рамтай бакум шилэн хамгагч схемийн дагуу захираж чанартай сайн үзсэвч.
 3. Шилэн хана нь 3 үе амьгуули хамгагч шилтэй байна.
 4. Шилэн хамгагч *SCHUCO* фермийн шилэн ханатай дүүгдэхээр чанартай шилэн хана сонгоно.

Конт. БСМ, 2-р хороо "БСМО" ХХК-н байр Уулс: 271828, 0716109	Шилэн хана
Б.Гунжидмаа	Архитектор
Д.Наранхүү	Гүйцэтгэгч
Д.Наранхүү	Ч.Масгар



Эр.Шифр: ББ-13/2024	Масштаб: М1:50	Хугацаг: 2024
Т.Г Шифр: Б.А-19	Зургийн дугаар: 53	Огноо: 2024

Энэхүү зураг нь "БСМО" ХХК-ийн ОЮУНЫ ӨМЧ туги зохиогчийн эвдөрлөгтэйгээр өөрчлөх болов шилгэхийн хориглоно.

Улаанбаатар, Сонгинохайрхан дүүрэг, 5-р хороо, Сонгинохайрхан дүүргийн Засаг даргын Тамгын газар Алдан контор, Архивын даргад
Гадна шилэн хана 1-2

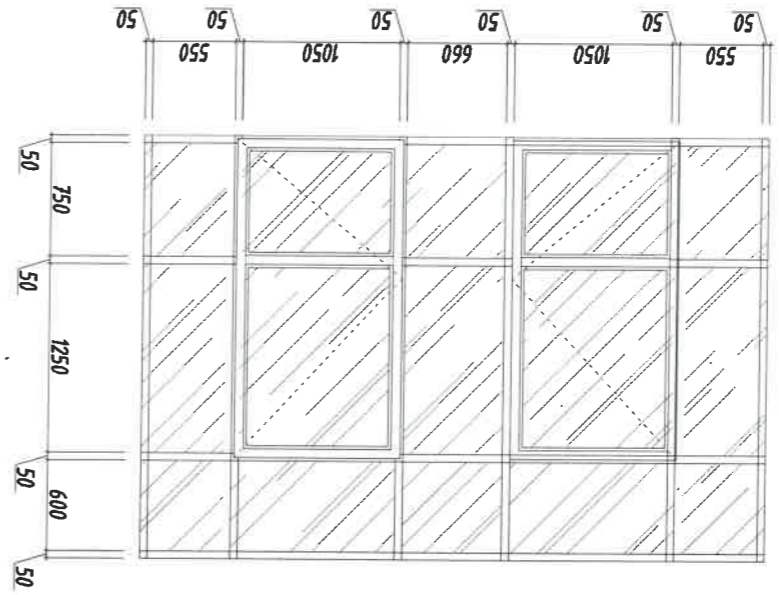

ГШХ-1 Гадна шилэн хана

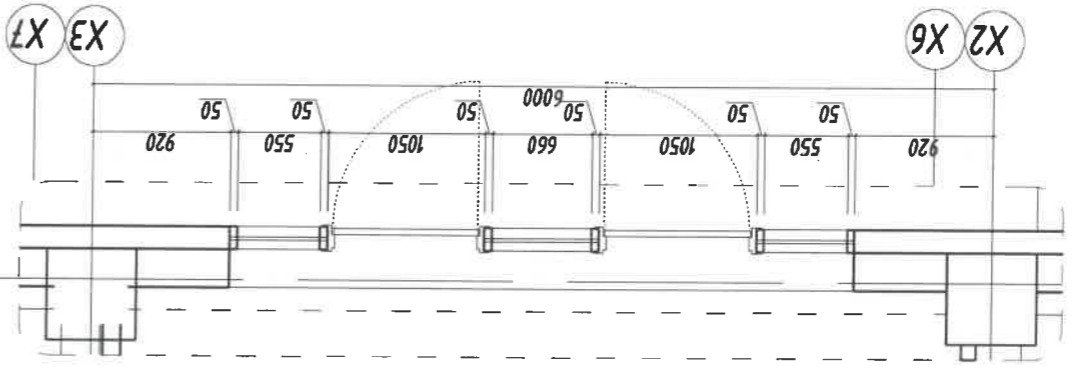

ГШХ-1 Гадна шилэн хана дагуулам

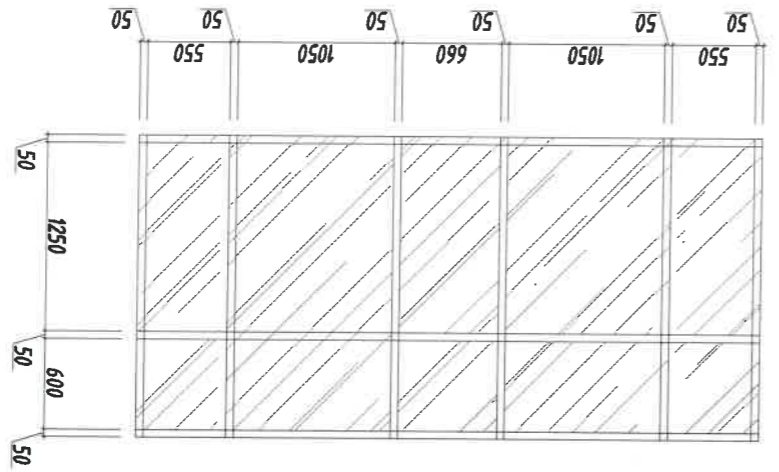

ГШХ-2 Гадна шилэн хана

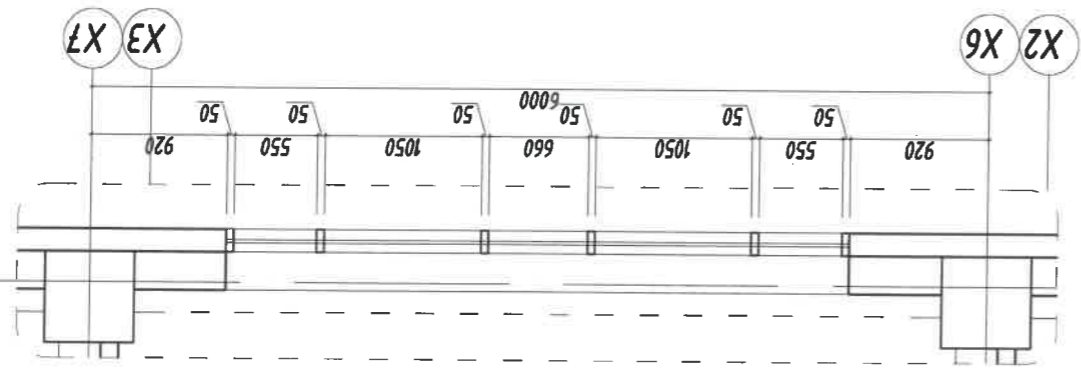

ГШХ-2 Гадна шилэн хана дагуулам

1. Энэ хувьдсга БА-3-5 хамт үзэнэ.
2. Хамнан нийтлэг зургааг үзүүлсэн үед дагуу наагаа.
3. Захиалагчийн хүсэлтийн дагуу нийтлэг зургааг эвдсээр өөрчлөх арга оруулж болно.
4. Тасамг сайн мэтээр металл рампал дүүжин тээг хийнэ.
5. Бойрны хоолой, санхүүжилт гудамж хоёрдугаар тусгаарлана.

БСМО

Хангайн "БСМО" ХХК-ийн ОЮУНДЫН ХХК-ийн гэрээний үндсэн дээр өөрчлөлт оруулсан хувьдсгалын зураг

Хангайн "БСМО" ХХК-ийн ОЮУНДЫН ХХК-ийн гэрээний үндсэн дээр өөрчлөлт оруулсан хувьдсгалын зураг

Хангайн "БСМО" ХХК-ийн ОЮУНДЫН ХХК-ийн гэрээний үндсэн дээр өөрчлөлт оруулсан хувьдсгалын зураг

Эр захирал	Б.Гунжидмаа	ЭТ Шифр:	ББ-13/2024	Масштаб:	М1:75	Огноо:	2024
Гуцэмтгэл	Д.Наранхүү	ТТ Шифр:		Зургуудын дугаар:	БА-20	Хувьдс:	ЭЗ
Ч.Масгар	Д.Наранхүү						

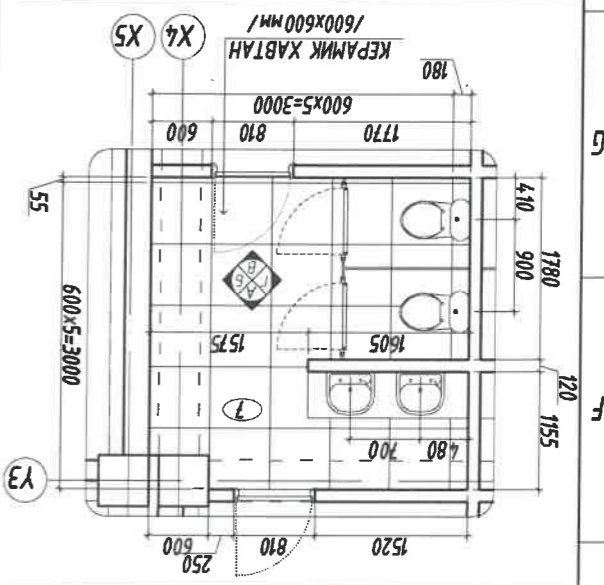

Хэсэгчилсэн байгуулалт ХБ-3

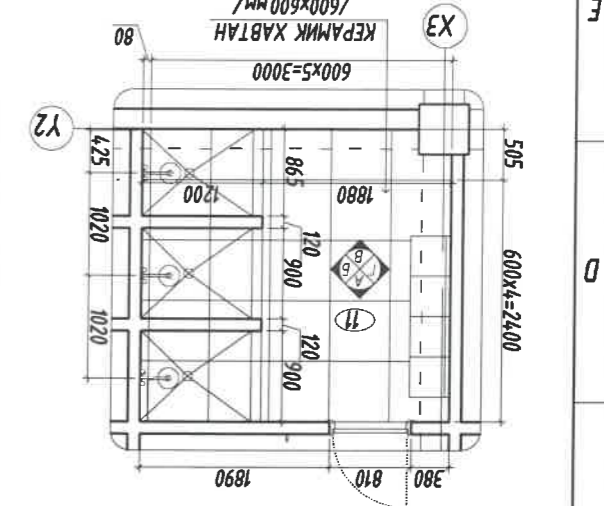

Хэсэгчилсэн байгуулалт ХБ-2

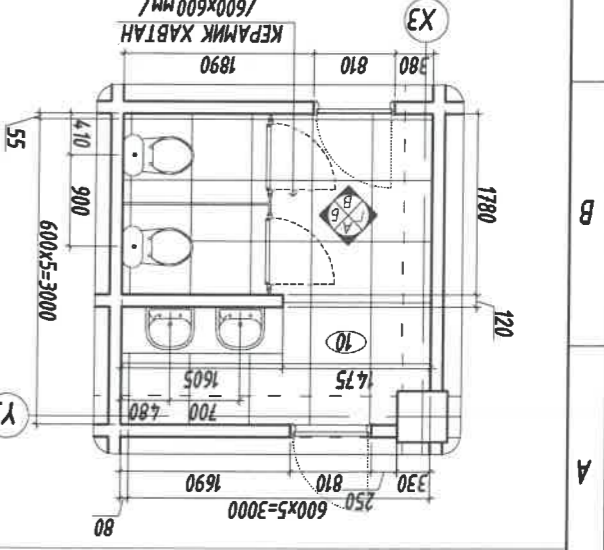

Хэсэгчилсэн байгуулалт ХБ-1

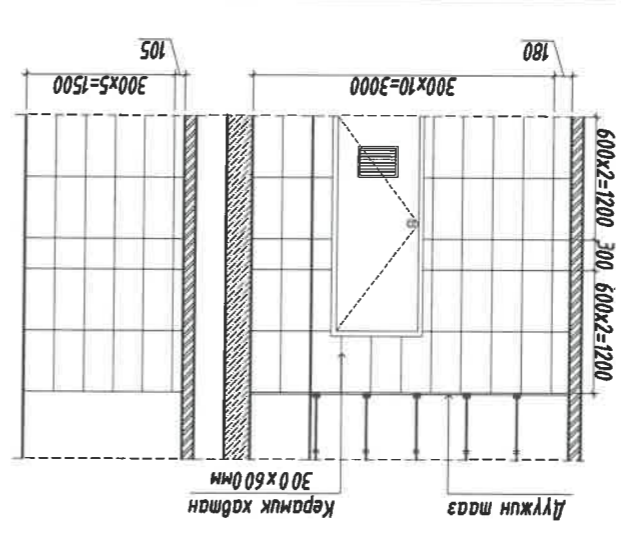

Ханмын дэглээс-А

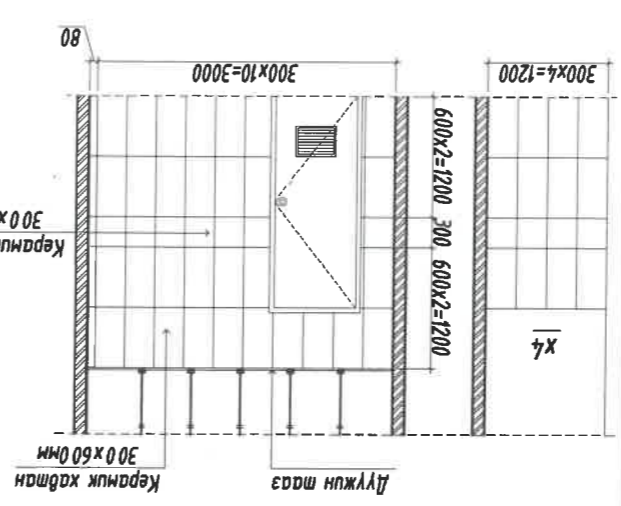

Ханмын дэглээс-А

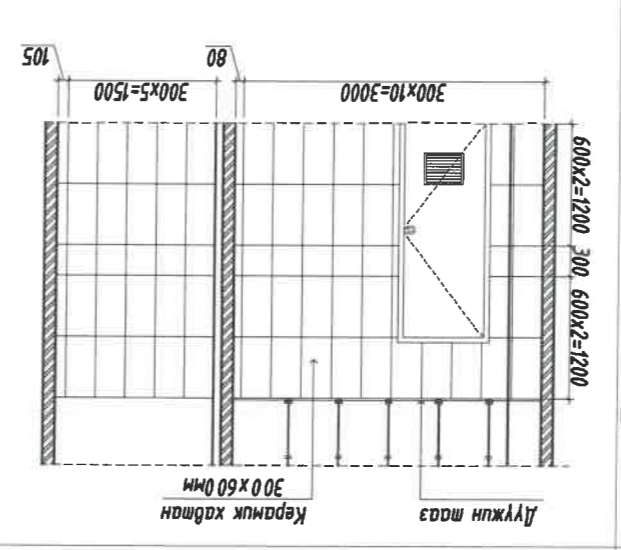

Ханмын дэглээс-А

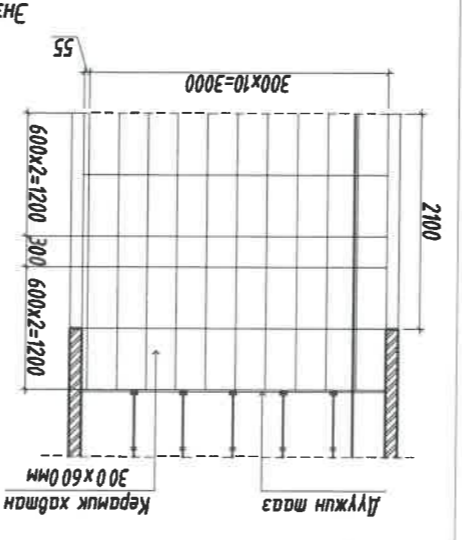

Ханмын дэглээс-Б

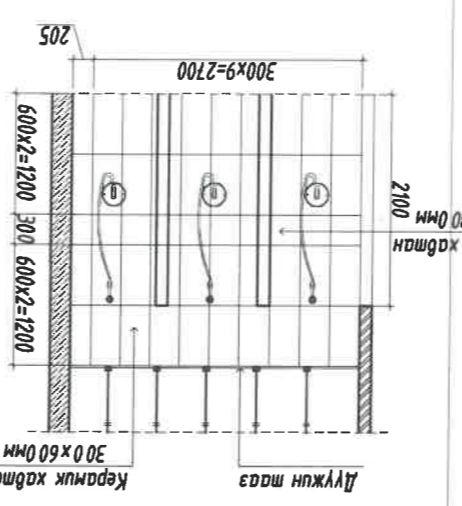

Ханмын дэглээс-Б

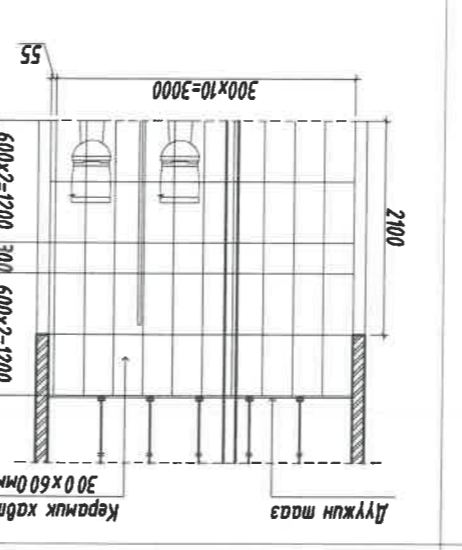

Ханмын дэглээс-Б

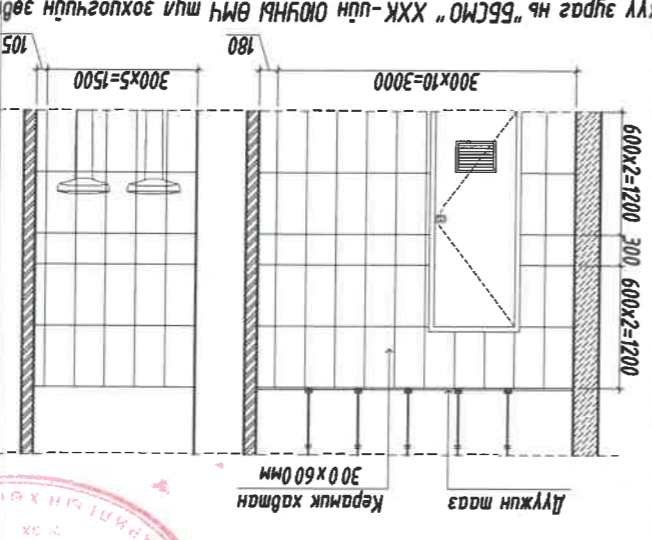

Ханмын дэглээс-Б

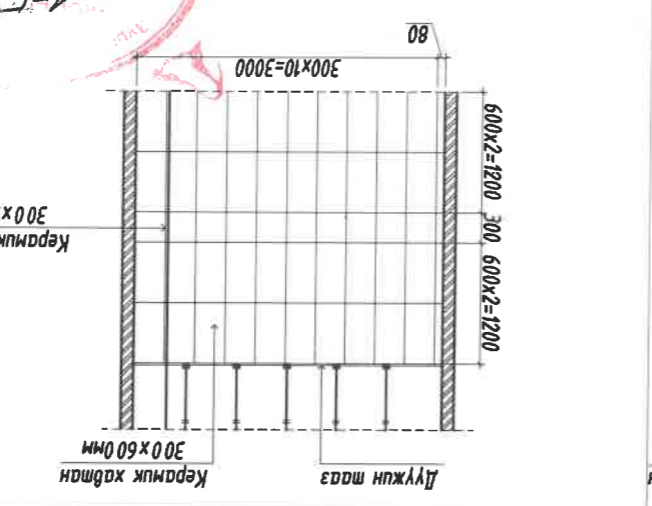

Ханмын дэглээс-Б

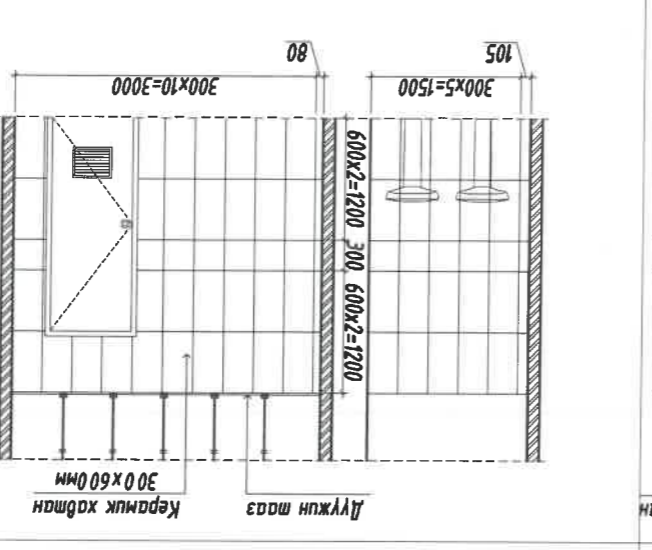

Ханмын дэглээс-Б

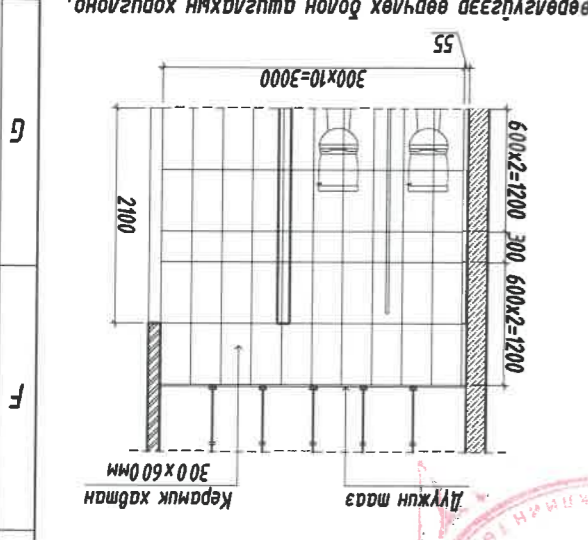

Ханмын дэглээс-Г

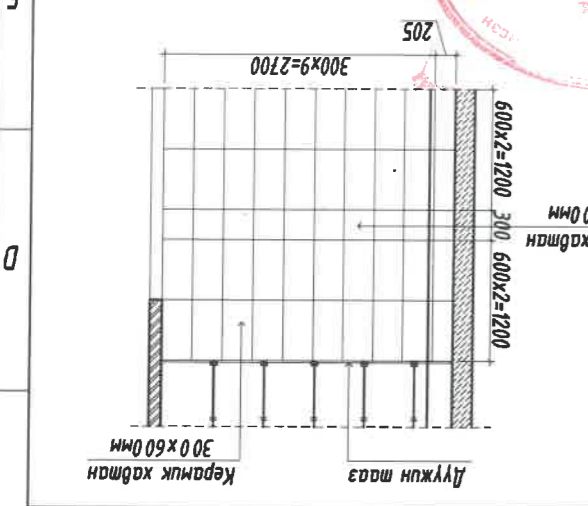

Ханмын дэглээс-Г

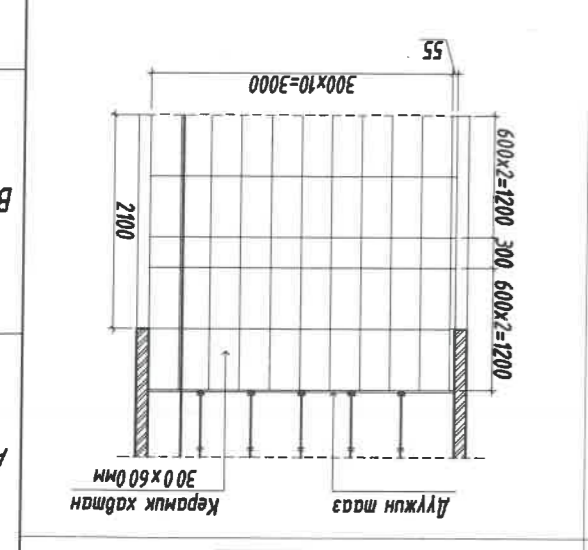

Ханмын дэглээс-Г

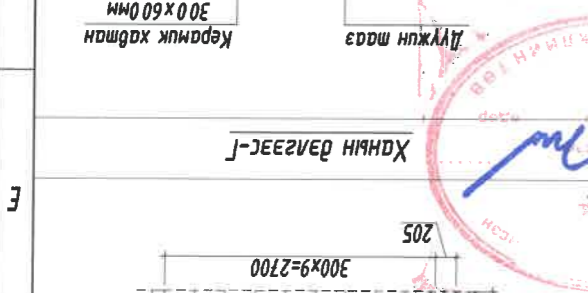

1. Энэ хуудсыг БА-3-5 хамт үзэнэ.
2. Хаман лалтаг зургагч үзүүлэнний дагуу хараа.
3. Захиалагчийн хүсэлтийн дагуу лалтаны өнгө загварыг өртөөрөл авч өөрчилж болно.
4. Тасам сайн чанартай ус чийгш мээсэрэй металл рамтай дүүжин таз хийгээ.
5. Бойрны хоолой, санхивчлийн гудамж хоёртыг 10см-ийн боком хангар тусгаарлана.

Тайлбар

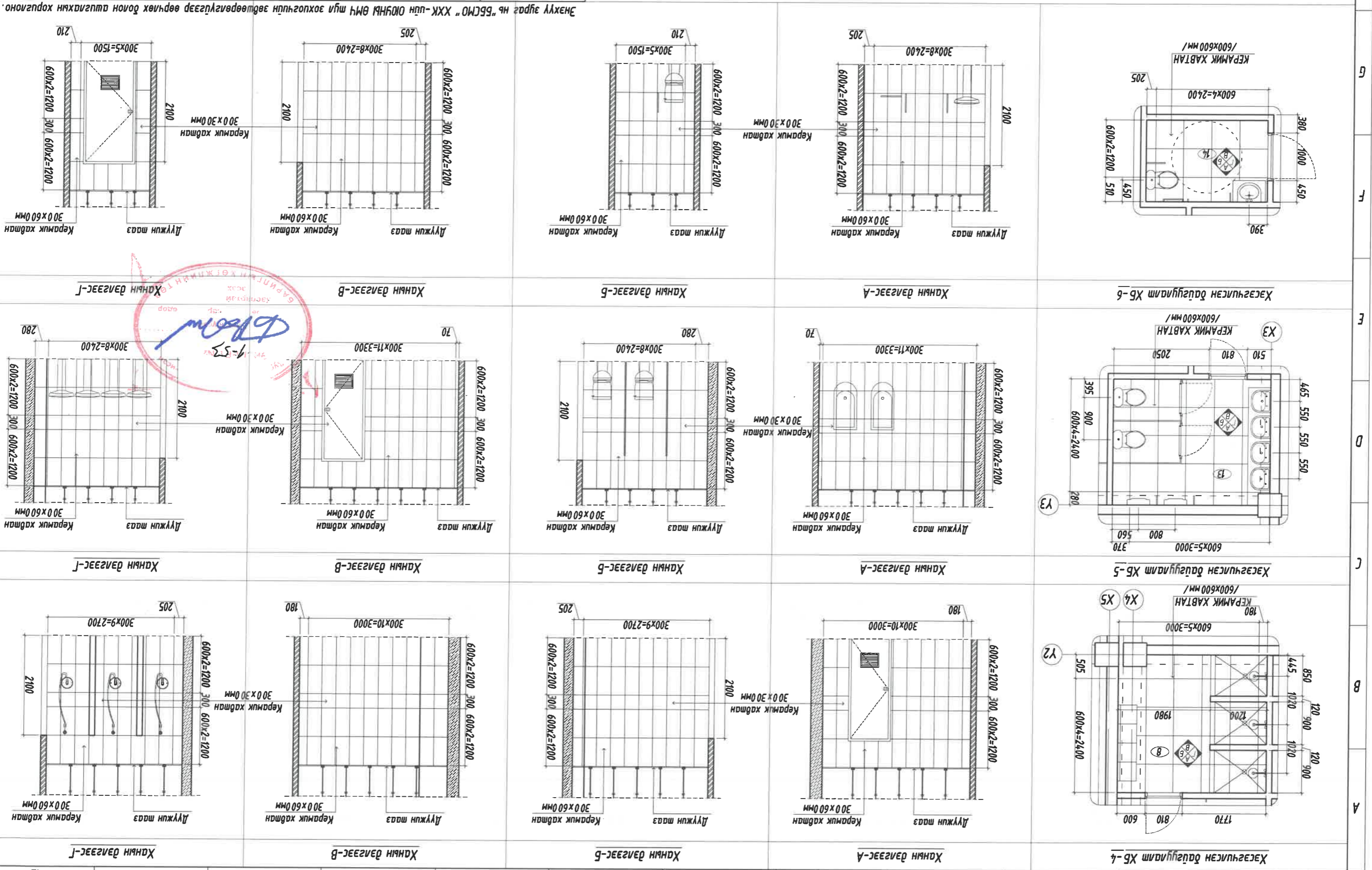

Эрх зурвал	Б.Лунжидмаа	ЭТ Шифр:	ББ-13/2024	Масштаб:	М1:75	Огноо:	2024
	Аркуштор	Д.Наранхүү	ТТ Шифр:	ББ-13/2024	Зургийн дугаар:	БА-21	Хуудас:
Гүйцэтгэсэн	Д.Наранхүү	Ч.Масар	Шалсан				
Масштаб	М1:75	Ханган зургагч "БСМО" ХХК-ийн дарга					

Энэхүү зургагч нь "БСМО" ХХК-ийн ОЮУНЫ ӨМЧ гишүүн зохиогчийн эвд өртөөрөл үзүүлэнний дагуу хийгээ. Энэ хуудсыг БА-3-5 хамт үзэнэ.

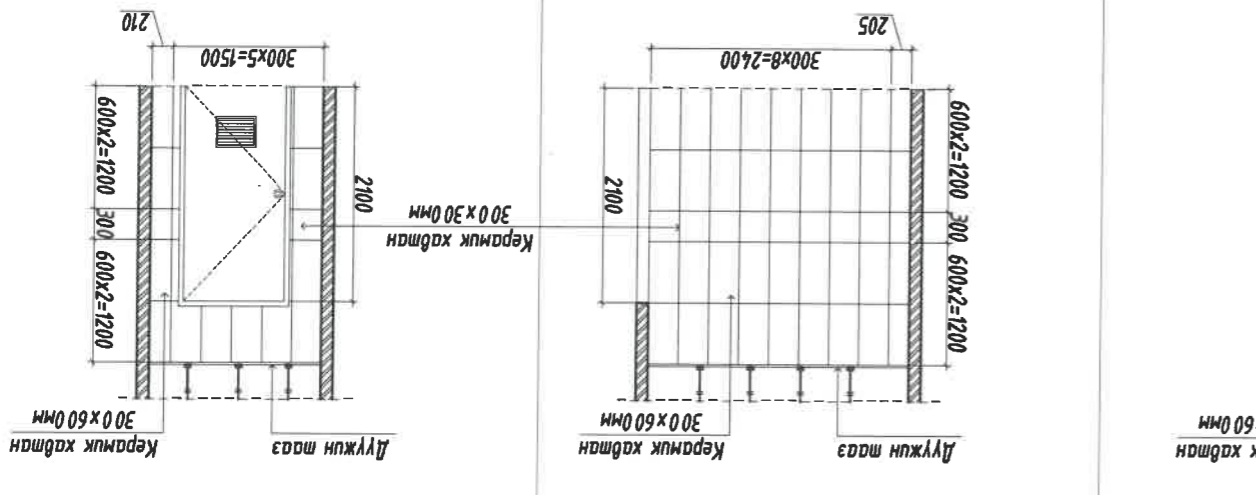

Улаанбаатар, Сонгинохайрхан дүүрэг, 5-р хороо Сонгинохайрхан дүүргийн Засаг даргын Тамгын газар Анхны контор, Архивын даргад Хэргэвчлсэн дацгууламт 4-б

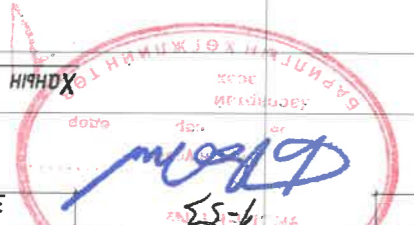

1. Энэ хувцас БА-3-5 хамт үзнэ.
2. Хөнгөн нилтаг зургагч үзүүлсэн дугуй наана.
3. Зохихлагчид хүсэлтэй дугуй нийтлэх өгнө эсвэл өртөөг өөрөөр авч өөрчилж болно.
4. Тасам сайн чанарын үсгийг тасархай мөмө рамтай дүүжин таз хийнэ.
5. Бокрын хоолой, санхүүжилтний гудамж хоёр дахь 10см-ийн өлсгөн ханаар тусгаарлана.

Хөнгөн нилтаг зургагч Масштаб: 1:50 Т.Шурф: 65-13/2024	Эр захирал Б.Лунжидмаа	Архитектор Д.Наранхүү	Гуцалт Д.Наранхүү	Ч.Масгар
Хувцас: 33	Огноо: 2024	Масштаб: М1: 75	Зургийн дугаар: БА-22	

Хэсэгчилсэн байгуулалт 7-8

Энэхүү зургагч нь "БСМО" ХХК-ийн ОЮУНЫ ӨМЧ ИЛИ ЭХЭГЭЙН ЗӨВШӨРӨЛГҮЭГЭР ӨӨРХӨН ХӨНХӨН ХОРУУЛАХ НОМНО

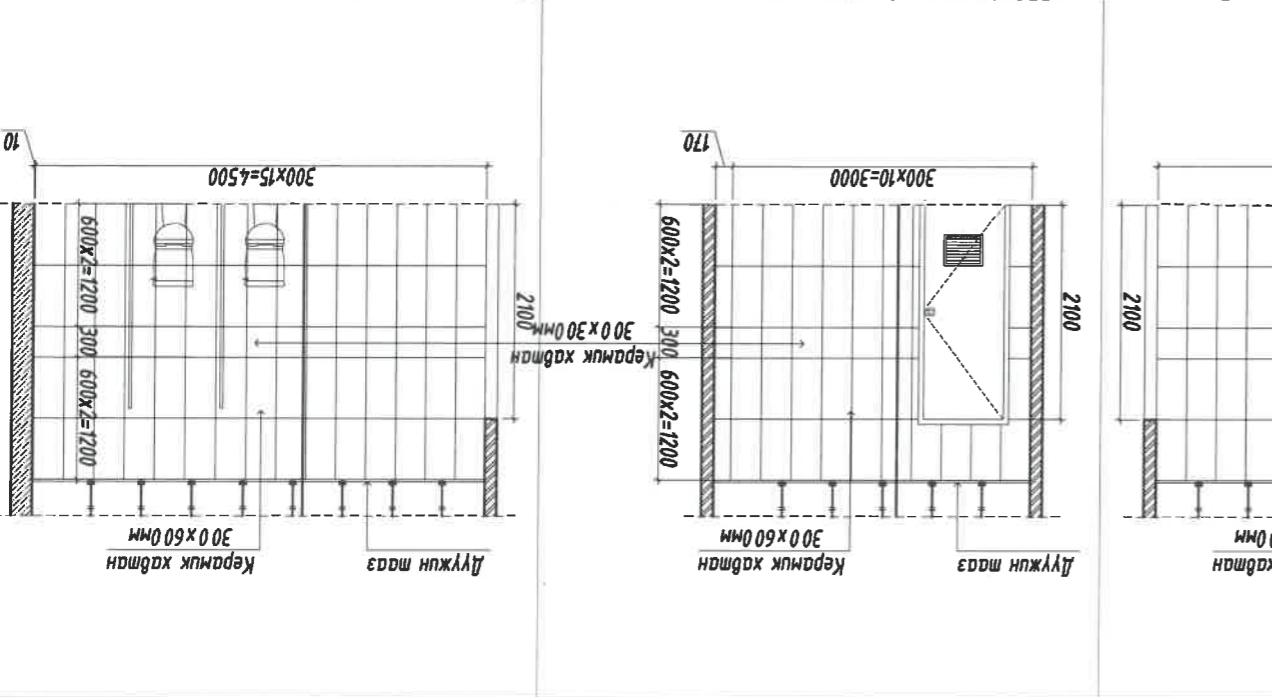

Хэсэгчилсэн байгуулалт ХБ-8

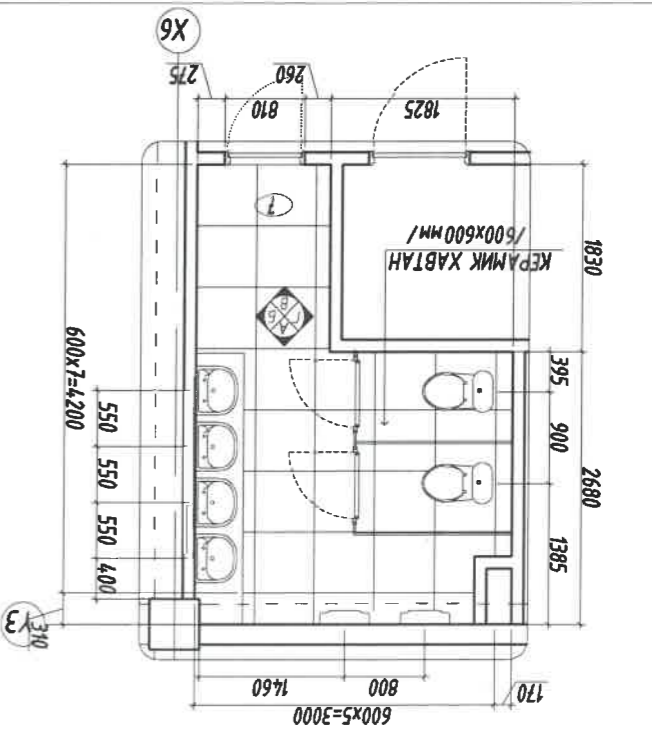

Ханьм дэлгээс-А

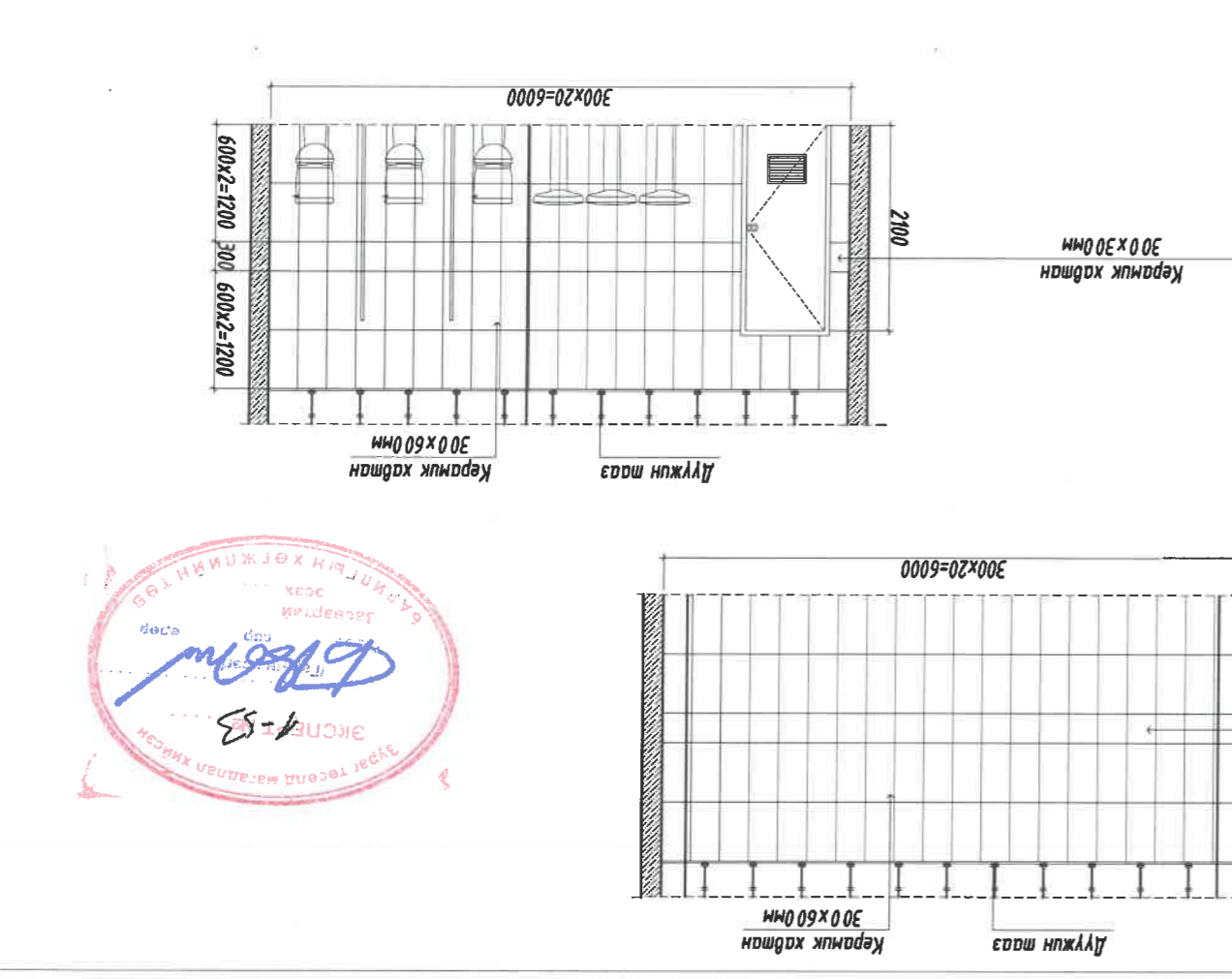

Хэсэгчилсэн байгуулалт ХБ-7

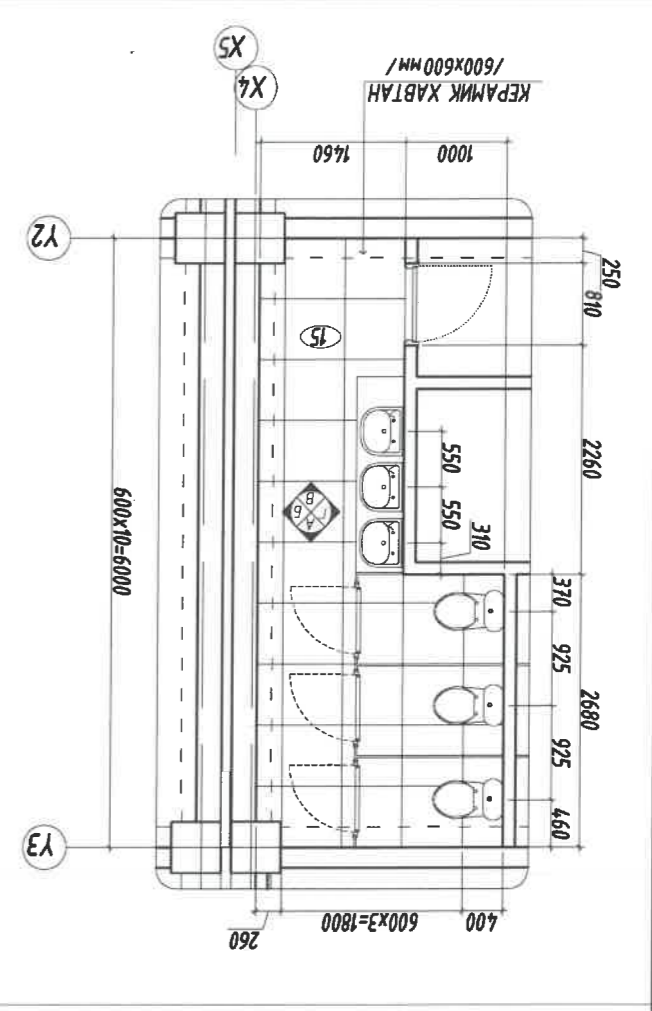

1. Энэ хувьдсг ба-3-5 хамт үзнэ.
2. Хаман нийтэл зургагт үзүүлсэн бүх дагуу наамаг.
3. Захиалагчийн хүсэлтийн дагуу нийгнэн өнгө загварыг өөрчлөх зөвшөөрөл авч өөрчилж болно.
4. Тогамь сайн чанартай ус чийгш мэдэрлэлт металл раштай дүүжин тээг хийнэ.
5. Бойрны хоолой, салхиныцд сүдэг хоёрт 10см-ийн блякон хангаар тусгаарлана.

Тайлбар

Улаанбаатар, Сонгинохайрхан дүүрэг, 5-р хороо Сонгинохайрхан дүүрэгний Тамгын Газар Анхны Контор, Архивын Дарууга Хэсэгчилсэн Байгуулалт 9-10

Энэхүү зургаг нь "БСМО" ХХК-ийн ОЮУНЫ ӨМЧ илги зохилцооны нийгэмлэгт өөрчлөх болов нийгэмлэгт хэрэглэх болов.

Хан-Баяр 3-р хороо "БСМО" ХХК-ийн ӨМЧ илги зохилцооны нийгэмлэгт өөрчлөх болов	8	9	11	12
Б.Сүхбаатар	Архитектор	Д.Наранхүү	ЭТ Шуфр:	ББ-13/2024
Г.Цэцэгсэлэн	Гүйцэтгэгч	Д.Наранхүү	Т.Шуфр:	Хувьдсг: 33
Шалсан	Ч.Масар	Масштаб:	М1:75	Огноо: 2024

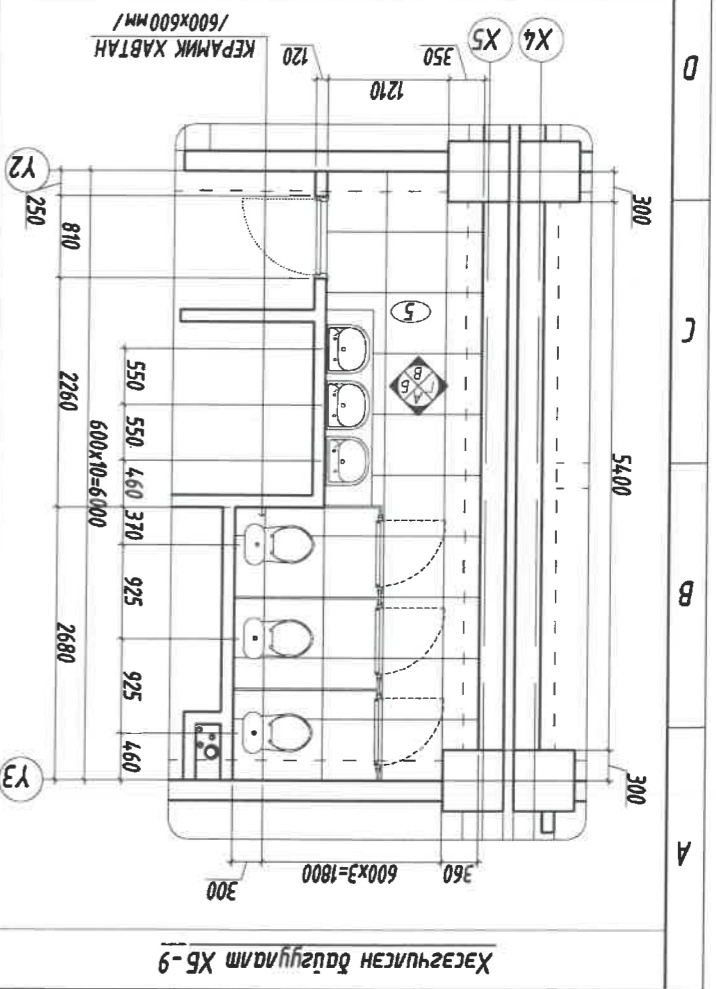

Хэсэгчилсэн байгуулалт ХБ-9

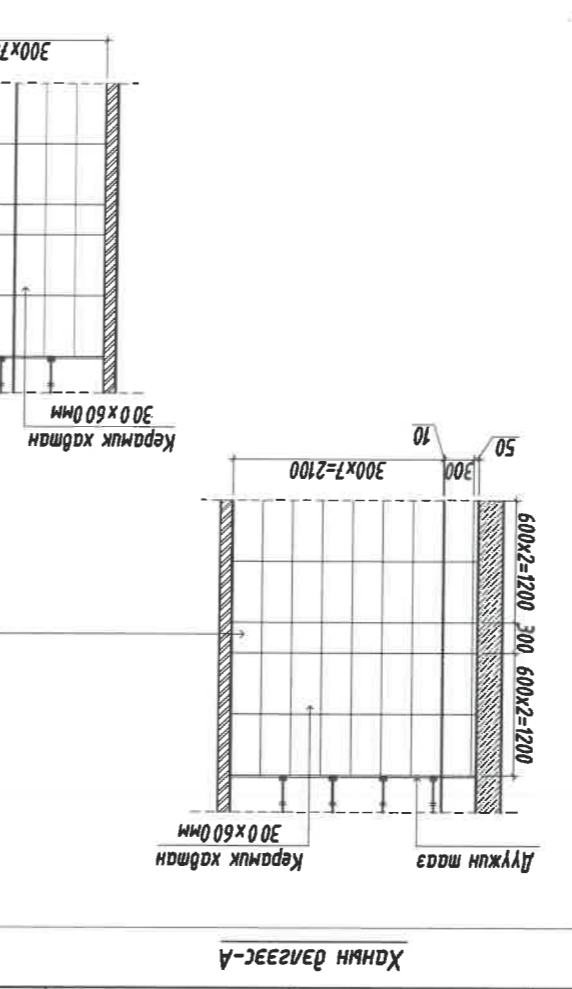

Ханьм дэлгээс-А



Ханьм дэлгээс-Б

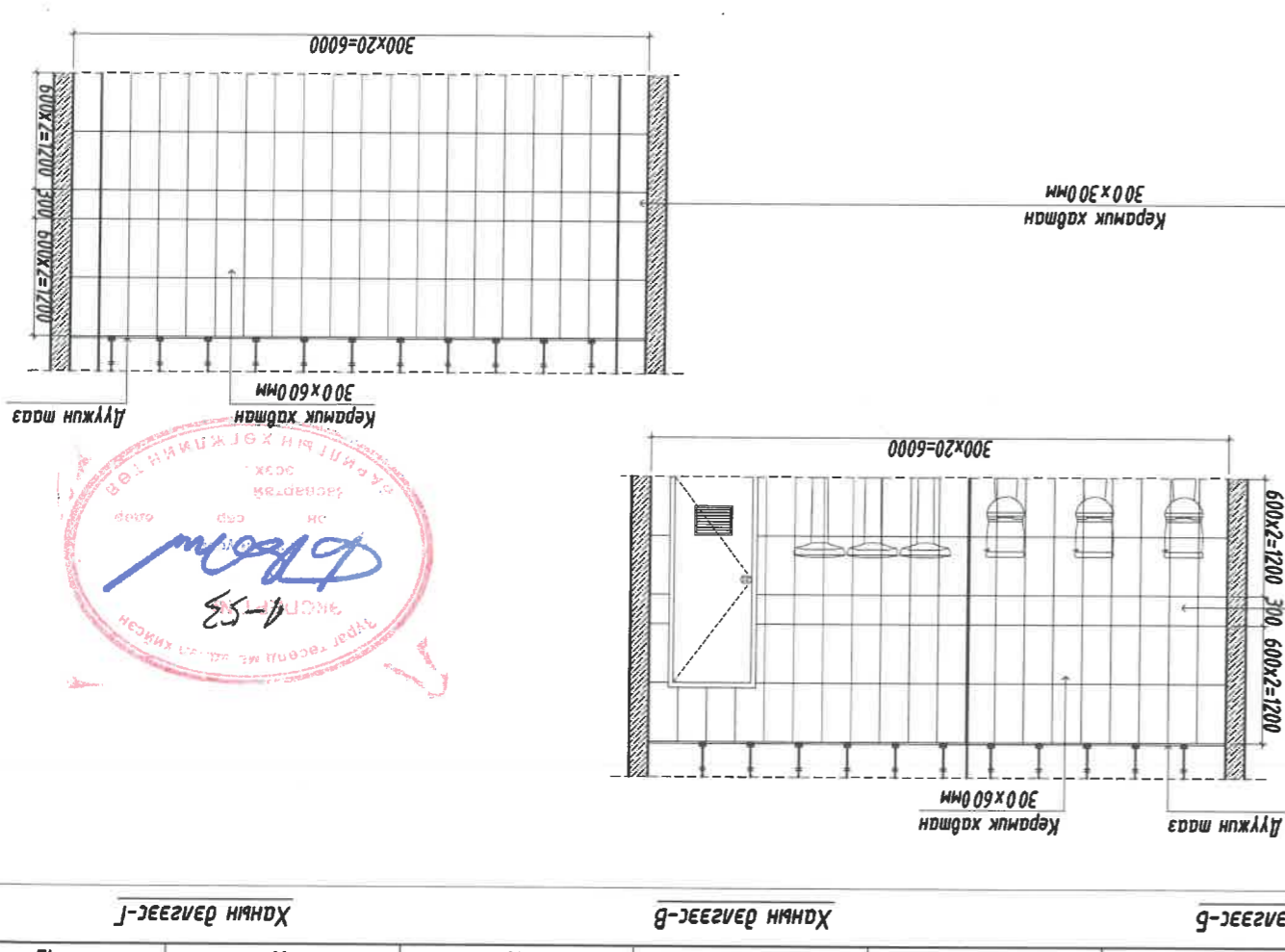

Ханьм дэлгээс-Г

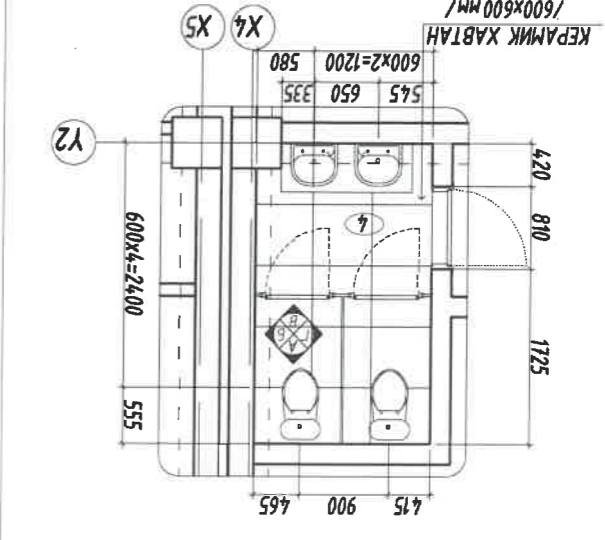

Хэсэгчилсэн байгуулалт ХБ-10

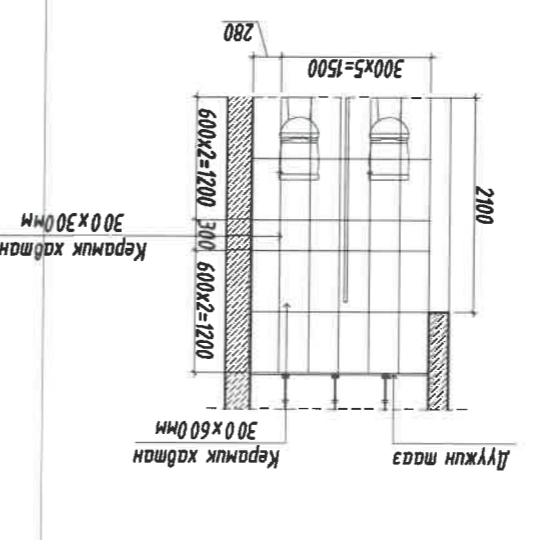

Ханьм дэлгээс-А

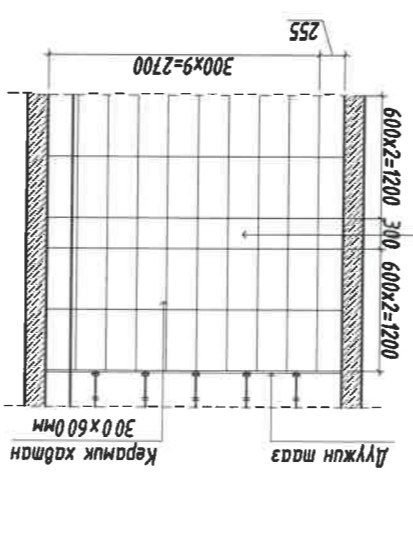

Ханьм дэлгээс-Б

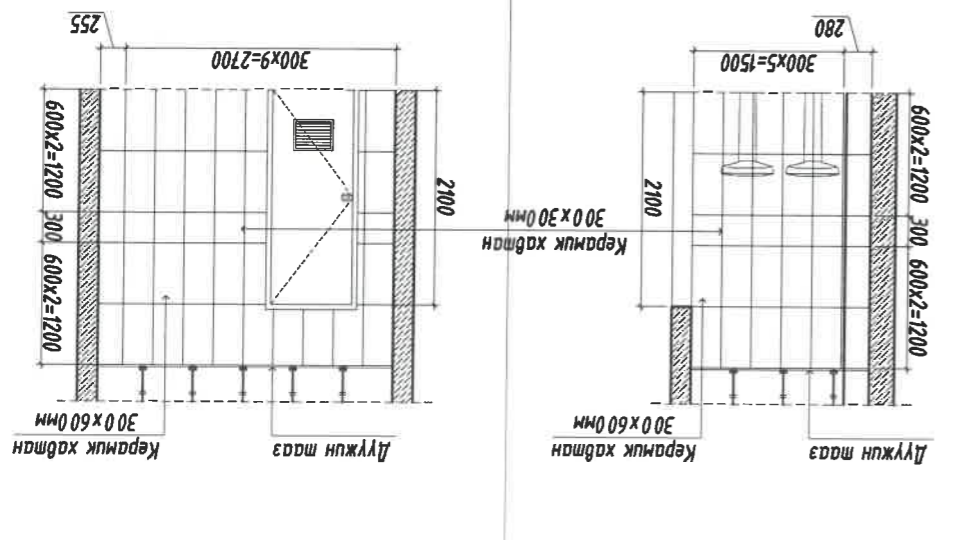

Ханьм дэлгээс-Г

- Тайлбар**
1. Энэ хувдсыг БА-3-5 хамт үзнэ.
 2. Ханийн нийтэд зургагч үзүүлсэн бүх дагуу хана.
 3. Захиалагчийн хүсэлтийн дагуу нийтэд өгнө зогсоогч абортоос зөвшөөрөл авч өөрчилж болно.
 4. Тээврийн санд ханарын ус чийгш тэсвэрлэлт металл рамтай дүүжин тээврийн хийлэг.
 5. Боксрын хоолой, санхүүжилтийн сүлдэгс хоёрдугаар тосм-ийн боксын ханарыг тусгаарлана.

Ханасан
Лүүжмэгсэн
Архитектор
Б.Лунжидмаа

Ч.Масгар
Д.Наранхүү
Д.Наранхүү
Б.Лунжидмаа

Зургийн дугаар: БА-24
М: 75

Хувдас: 33
Огноо: 2024



Энэхүү зургагч нь "БСЦМО" ХХК-ийн ОЮУНЫ ӨМЧ тусгай зохиогчийн зөвшөөрөлгүйгээр өөрчлөх боломжтой хөршлөгч хөршлөгчид олгогдоно.

Хэсэгчилсэн байгуулалт 11-12

Ханандаагаар, Сонгохонхорхан дүүрэг, 5-р хороо Сонгохонхорхан дүүргийн Засаг даргын Тамгын газар Андан контор, Архивын даргагад

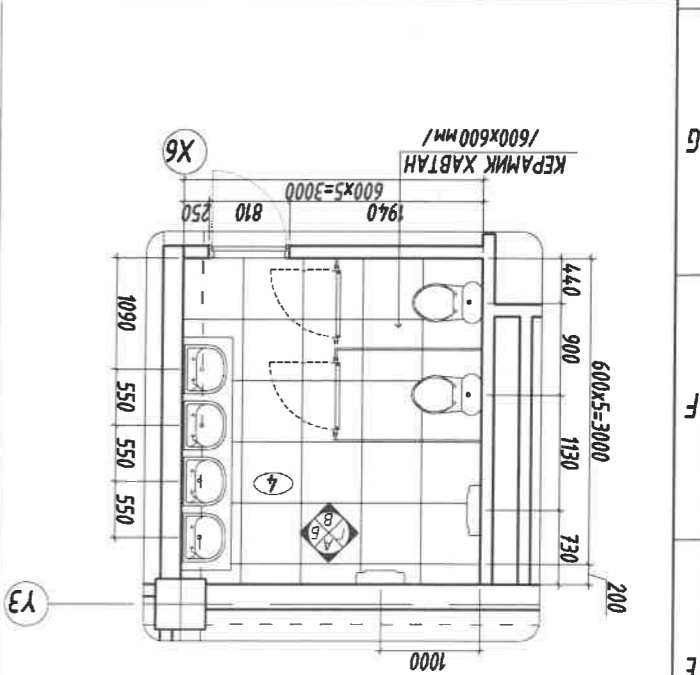

Хэсэгчилсэн байгуулалт ХБ-12

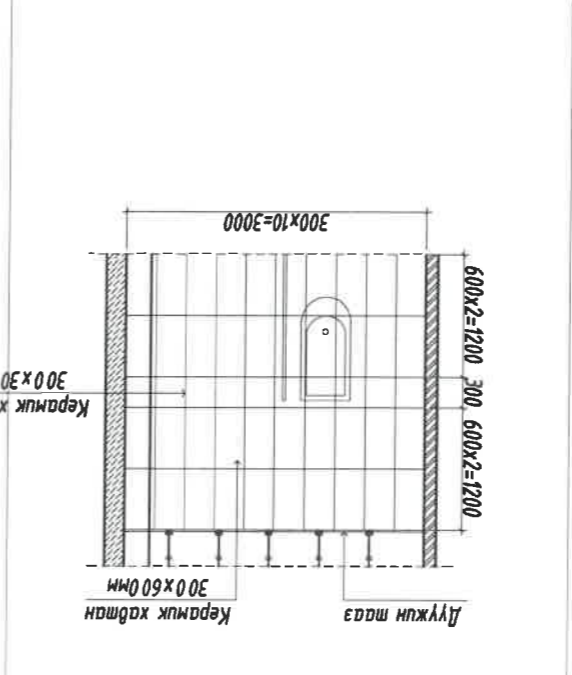

Ханийн дэлгээс-А

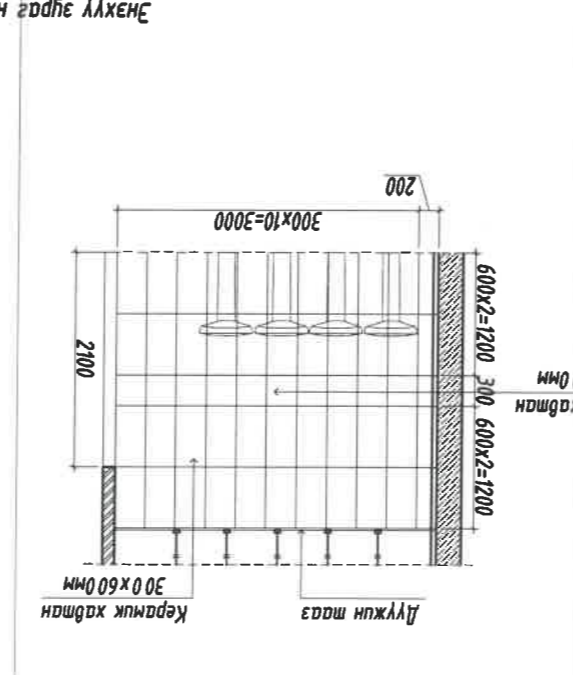

Ханийн дэлгээс-Б

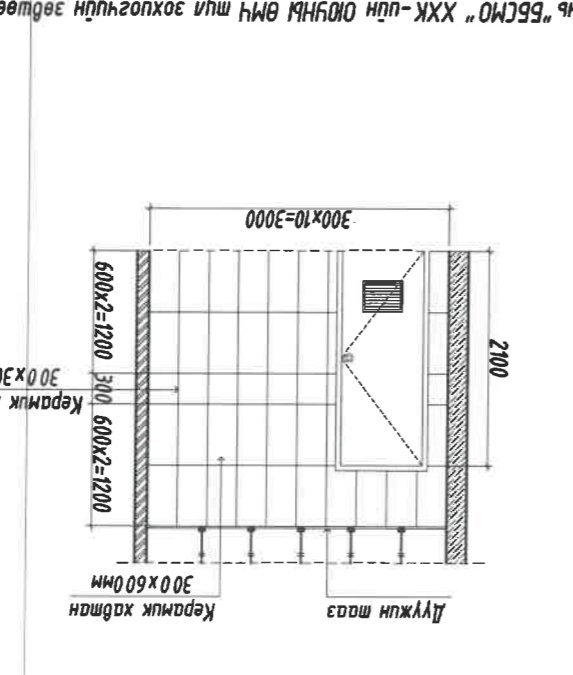

Ханийн дэлгээс-В

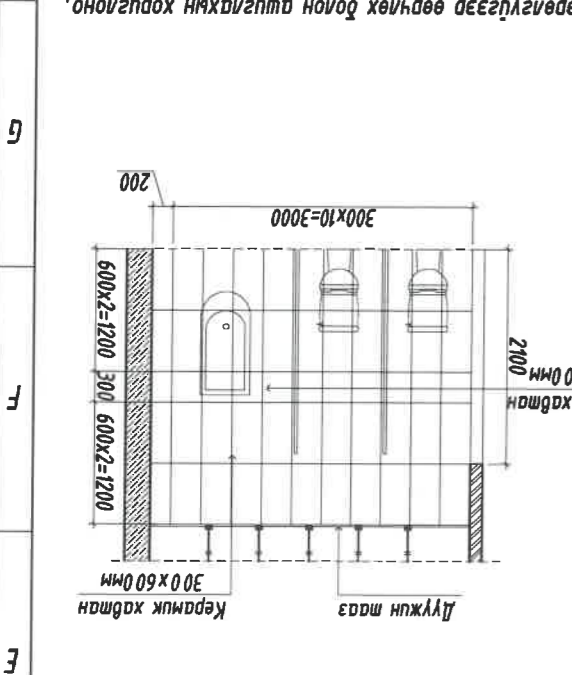

Ханийн дэлгээс-Г

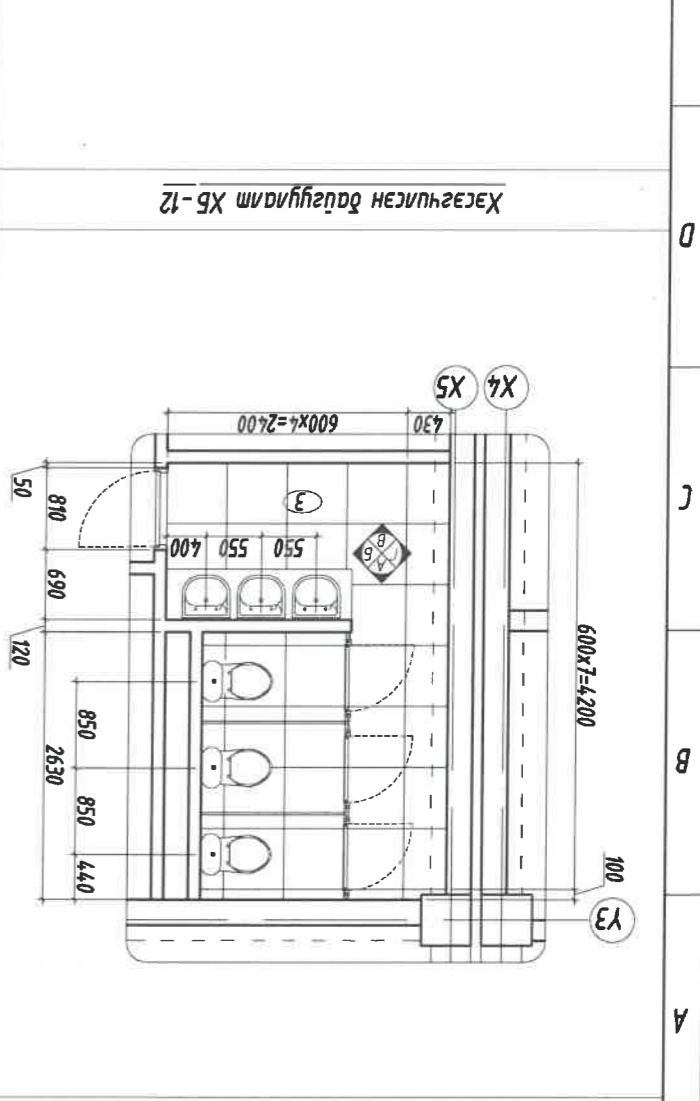

Хэсэгчилсэн байгуулалт ХБ-11

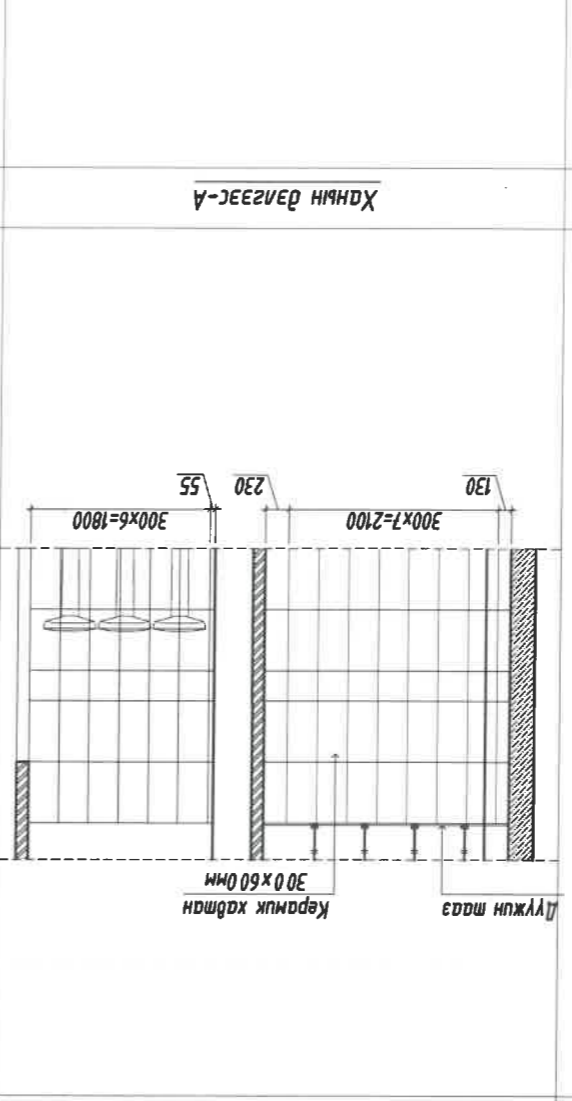

Ханийн дэлгээс-А

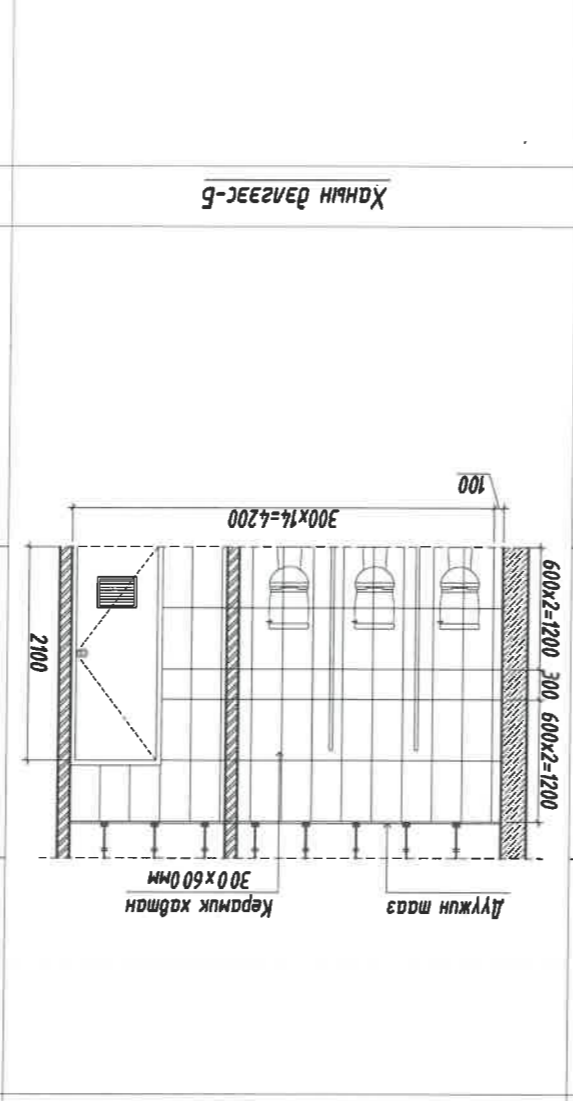

Ханийн дэлгээс-Б

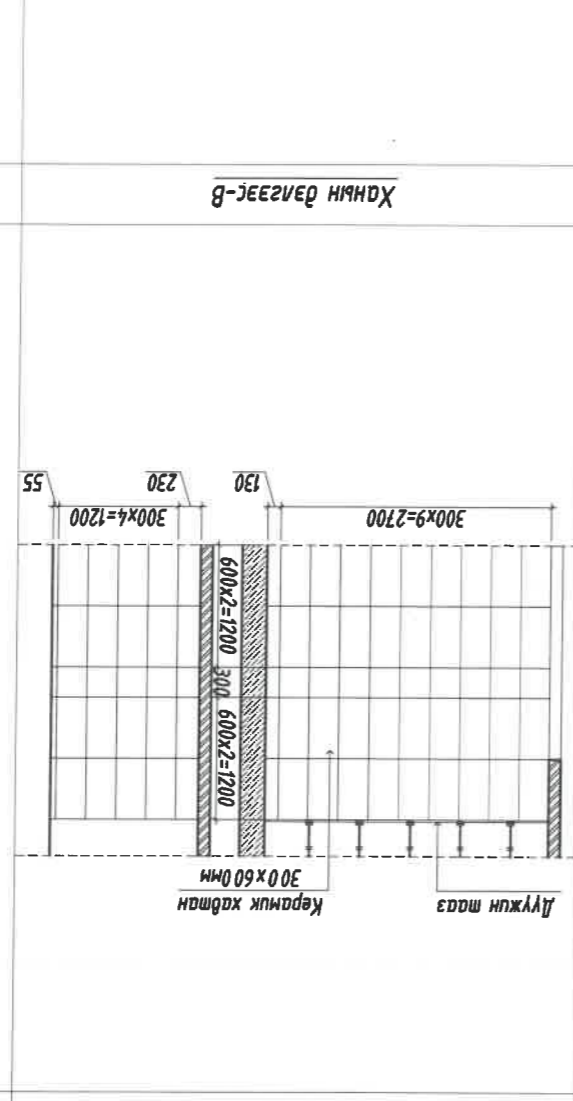

Ханийн дэлгээс-В

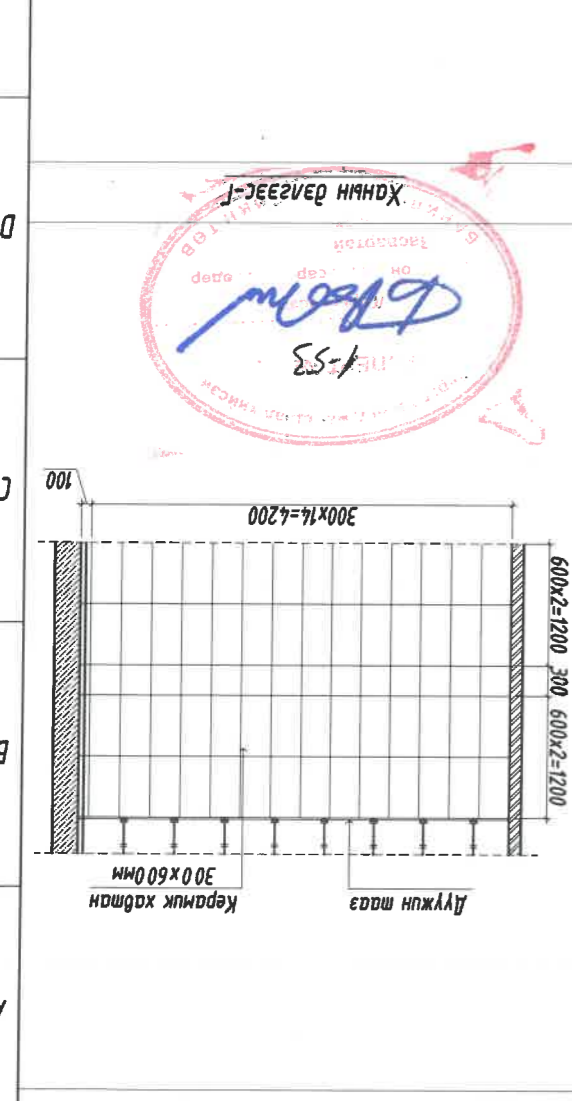

Ханийн дэлгээс-Г

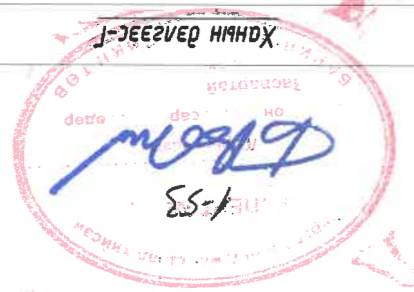

Хөл 52А, 2-р хороо, "БСМО" ХХК-ий байр
 Утас: 771619, 991824
 Мөхөж: 0101011747837

БСМО

Бр. захураа
 Б.Сүжидмаа
 Архитектор
 Д.Наранхүү
 Гүйцэтгэгч
 Д.Наранхүү
 Ч.Масгар
 Шагасан

Энхлүү зургагч "БСМО" ХХК-ийн ЮУНЬ ӨМЧ гүйцэтгэгчид зөвшөөрөгдсөн өөрчлөх боломжтой гэрээний хөрөнгийн зураг.

Үндэвэртэй, сонгохонхорхон дүүрэг, 5-р хороо
 Сонгохонхорхон дүүрэгний Эсэг дэргэн Тамгын газар Анхны контор, Архивын барилга

Энгийн өөрчлөх замын байгуулалт

Өгнөө:	Масштаб:	ET Шифр:	МТ: 200	Хугацаа:	33
2024	М1:200	ББ-13/2024		Хугацаа:	БА-25

- Тайлбар:
- - LED чийдэнтэй гэрэлтүүлэгч 60x60
 - - LED чийдэнтэй гэрэлтүүлэгч 60x60
 - ▤ - Аварын гэрэл
 - ⊗ - Тээврийн тоонолох гэрэл
 - - Гүлсэн тээврийн тоонолох шугам
 - ⊗ - Гаг гинжраах автомаш хотшуу

1. Энэ хувьцааг олонжонхон зургагч болон д/у маркийн зургагчид
 2. Дотор засварын ажлын гэрээний баримт бичгээс үз.

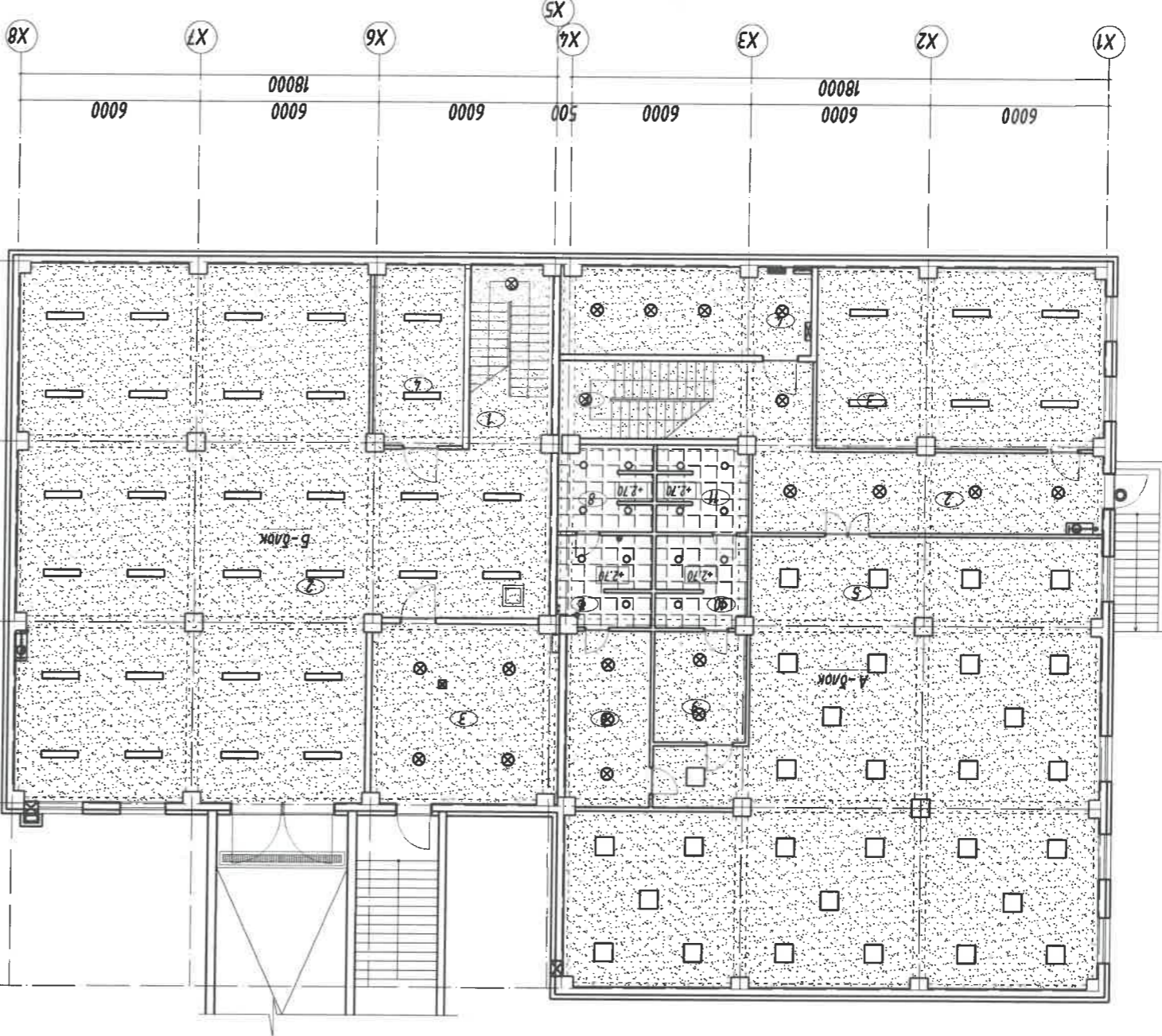

Энгийн өөрчлөх замын байгуулалт

А.Д	Өрөөний нэр	Талбай /м ²
А-блок		
	Нилт	405.61
1	Шатны хонгио	15.52
2	Хонгио	37.62
Чулуу		
3	Агуулах	57.37
Бетон		
4	Техникийн өрөө	24.38
5	Бие бялдваржүүлэх заал	216.10
6	Эргэмтэй хүйцэс салх өрөө	16.34
Паркет		
7	Арвин цэвэрлэх өрөө /ар/	9.25
8	Лүш	8.73
Паркет		
9	Эмгэмтэй хүйцэс салх өрөө	11.23
10	Арвин цэвэрлэх өрөө /ам/	9.07
Планта		
11	Лүш	8.514
Б-блок		
А.Д	Өрөөний нэр	Талбай /м ²
	Нилт	375.22
1	Шатны хонгио	15.46
Чулуу		
2	Нэгдсэн дулаан зогсоол	244.6
Бетон		
3	Техникийн өрөө	36.83
4	Сөрврийн өрөө	18.33

1-р давхрагын тасалгын нэмэгдэл



- Танх мандэг
- LED чийдэнгийн гэрэлтүүлэгч 60x60
 - LED чийдэнгийн гэрэлтүүлэгч 60x60
 - Аварын эсрэг
 - Тарагд могоон эсрэг
 - Гүлсэн тасалгын тоноглох шилжээ
 - Гүлсэн тасалгын үе
 - Гүлсэн хойм

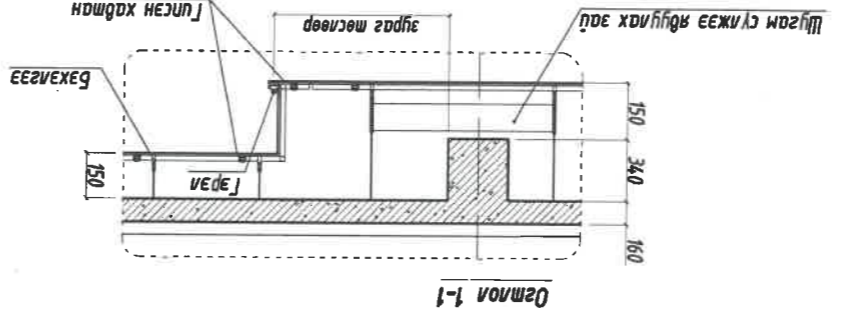

Тайлбар:
 1. Энэ хүйтэжээ огтлолын зүгээс болон ДГ маркийн зургатай.
 2. Дотор засварын ажлын талбар бүчээг үз.

А/Д	Тэмдэглэл	Тасалгын төрөл / м/м	Тайлбар
1	Гонх		
2	Хонги		
3	Хяналтын өрөө		
4	Шатны хонги		
5	Арвин цэвэрлэх өрөө / м/м		
6	Арвин цэвэрлэх өрөө		
7	Хуучин		
8	Оффис		
9	Оффис		
10	Оффис		
11	Гүлсэн тасал		
12	Гүлсэн тасал		

№	Төрөл	Тайлбар
1	Гонх	11.12
2	Хонги	65.94
3	Хяналтын өрөө	10.67
4	Шатны хонги	14.76
5	Арвин цэвэрлэх өрөө / м/м	11.56
6	Арвин цэвэрлэх өрөө	4.45
7	Хуучин	10.67
8	Оффис	25.46
9	Оффис	23.64
10	Оффис	34.34
11	Гүлсэн тасал	72.16
12	Гүлсэн тасал	23.56



Энэхүү зургагч "ББСМО" ХХК-ийн ОЮУНЫ ӨМЧ гишүүн зохиогчид зөвшөөрөгдсөн өөрчлөх болон шилжлэхийн хөршлөгөө.

Улаанбаатар, Сонгинохайрхан дүүрэг, 5-р хороо Сонгинохайрхан дүүргийн засаг даргын Тамгын газар Ардын контор, Архивын дарга

1-р давхрагын тасалгын нэмэгдэл

Эрх зурвал	Б.Сүхжидмаа	ET Шифр:	ББ-13/2024	Масштаб:	М1:200	Огноо:	2024
Архитектор	Д.Наранхүү	Г Шифр:		Зургийн дугаар:	БА-26	Хүндэс:	ЭЗ
Гүйцэтгэгч	Д.Наранхүү	Шалгарсан	Ч.Масгар				

Хяалт 129, 2-р хороо "ББСМО" ХХК-ийн байр
 Улаанбаатар, Сонгинохайрхан дүүрэг, 5-р хороо
 Улаанбаатар, Сонгинохайрхан дүүргийн засаг даргын Тамгын газар Ардын контор, Архивын дарга

ББСМО

ЗООРИЙН ДАВХРЫН ТЕХНОЛОГИЙН ДАЙГУУЛАЛТ

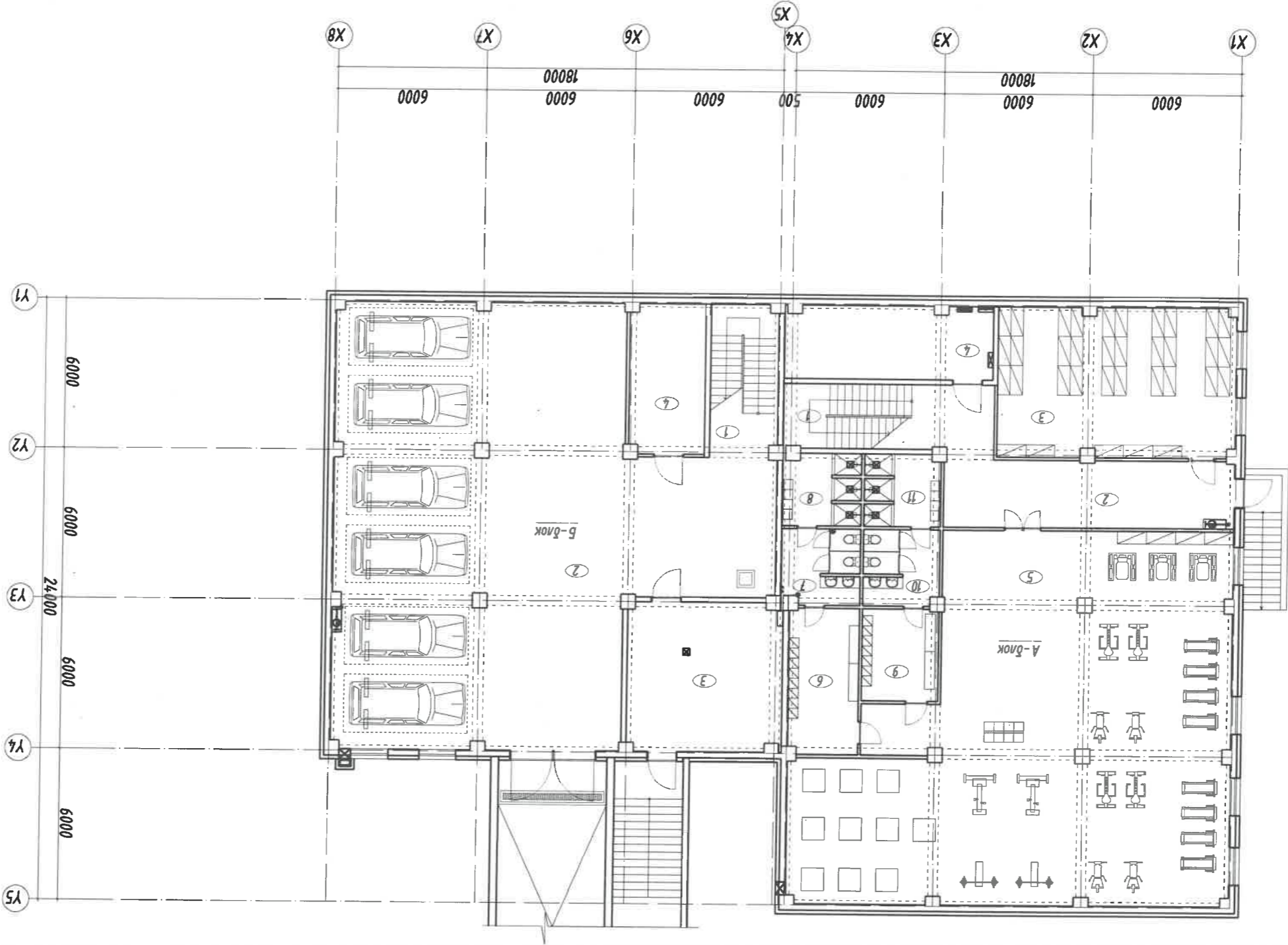

Энэхүү зураг нь "БСМО" ХХК-ийн ОЮУНЫ ӨМЧ тул зохиогчийн эвдшвэргүйгээр өөрчлөх боломжтой хэргийн хөргийн зохиомлоо.

Улаанбаатар, Сонгинохайрхан дүүрэг, 5-р хороо Сонгинохайрхан дүүргийн Засаг даргын Тамгын газар Андрангийн барилга

ЗООРИЙН ДАВХРЫН ТЕХНОЛОГИЙН ДАЙГУУЛАЛТ

Б.Гүнжидмаа	Архитектор	Г.Цэцэгэлэн	Шагасан
Д.Наранхүү	Д.Наранхүү	Ч.Масар	
Масштаб: М1:200	ЭТ Шифр: ББ-13/2024	ГТ Шифр:	
Огноо: 2024	Хугацаа: 33	Зургийн дугаар: БА-28	

Д.Д	Тайлбар	М ² /м ²	Нийт
А-блок			
1	Шатны хонгиу	15.52	15.52
2	Хонгиу	37.62	37.62
3	Агуулах	57.37	57.37
4	Цахилгааны өрөө	24.38	24.38
5	Бие бялдваржүүлэх заал	216.10	216.10
6	Эргэлтэй хүйцэс салх өрөө	16.34	16.34
7	Арвин цэвэрлэн өрөө /эр/	9.25	9.25
8	Агуу	8.73	8.73
9	Эмгэгтэй хүйцэс салх өрөө	11.23	11.23
10	Арвин цэвэрлэн өрөө /эм/	9.07	9.07
11	Агуу	8.514	8.514
Б-блок			
Д.Д	Өрөөний нэр	М ² /м ²	Нийт
1	Шатны хонгиу	15.46	15.46
2	Нэгдсэн дугаар зооглоо	244.64	244.64
3	Техникийн өрөө	36.83	36.83
4	Сөрврийн өрөө	18.29	18.29

1-р давхрын технологийн байгуулалт

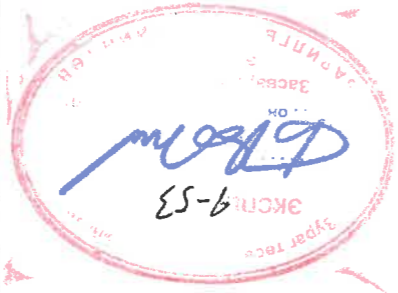
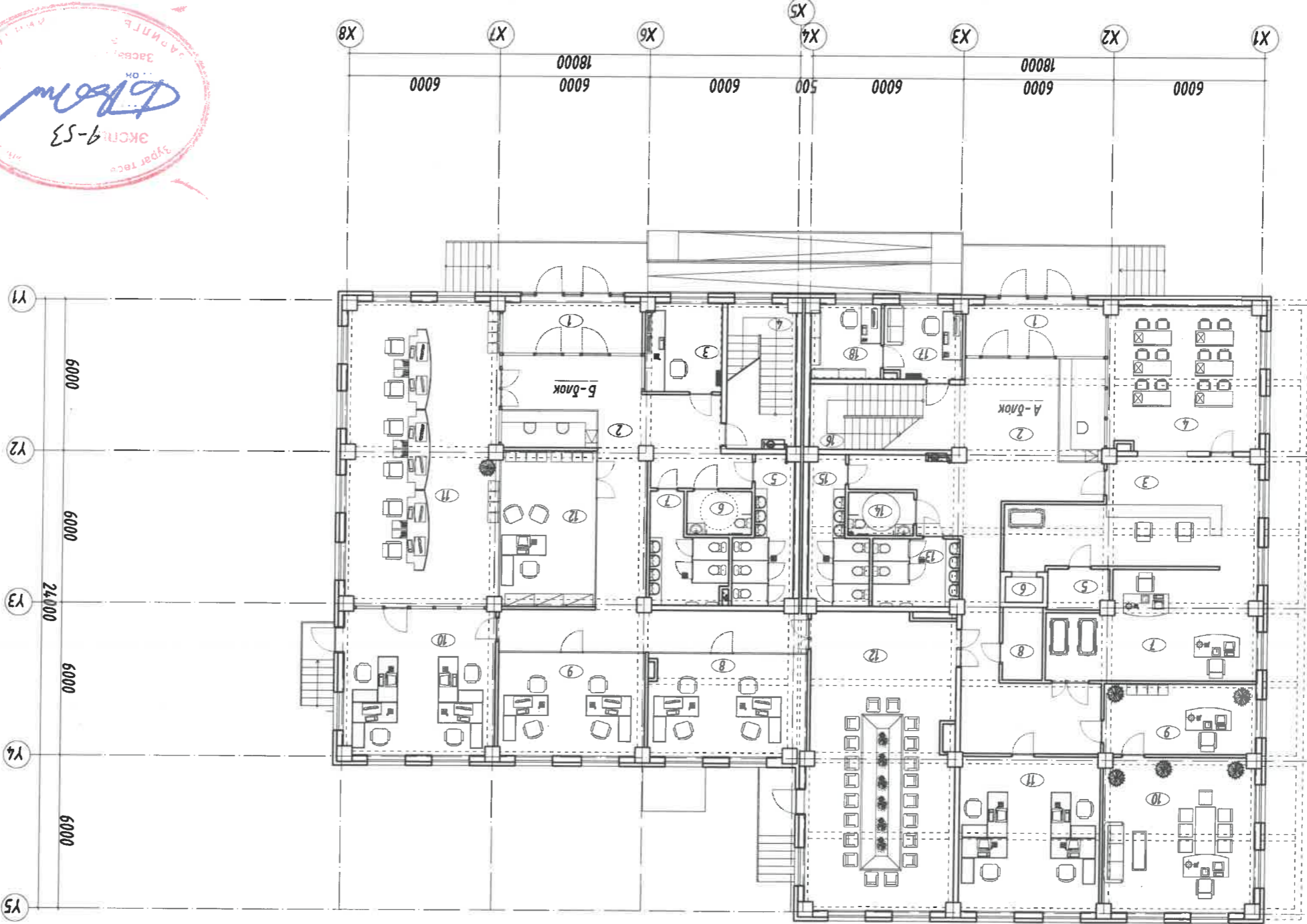

ТӨДРХӨЙ/МОНТ			
А.Д.	Өрөөний нэр	Талбай /м ² /	
	А-блок	403.80	
В	1	Гонх	11.13
	2	Хонги	71.45
	3	Баримт дүгнэг хүлээн авах	36.38
	4	Шатагч машин	34.45
	5	Бодис хадгалалт өрөө	3.84
	6	Ачаа зөөвөрлөх нэгдэн	1.5
С	7	Архивчлал өрөө	32.17
	8	Цэвэрлэгээний агуйлах	4.57
	9	Нарийн бичиг	16.66
	10	Захирал	36.09
	11	Бичиг баримт сэргээх засах, хянан шалгах өрөө	33.89
	12	Хүрэмн заал	68.41
D	1	Гонх	11.12
	2	Хонги	65.94
	3	Хяналтын өрөө	10.67
	4	Шатагч машин	14.76
E	5	Архивчлал өрөө /м/	11.56
	6	Архивчлал өрөө	4.45
	7	Архивчлал өрөө /эр/	10.67
	8	Оффис	25.46
F	9	Оффис	23.64
	10	Оффис	34.34
	11	Үйлчилгээний заал	72.16
	12	Гэрэлт дамлах машин	23.56

Энхлүү зургагч "БСМО" ХХК-ийн ОЮУНЫ ӨМЧ тусгай зөвшөөрөгчид зориулсан өөрчлөх болон нэмэгдэх хөрөнгийн зохицуулалт		БСМО	
Улаанбаатар, Сонгинохайрхан дүүрэг, 5-р хороо Сонгинохайрхан дүүргийн Тамгын нэгж газар Архивын дарга		БСМО	
Эрх зургагч: Хугацаа: 2024	Масштаб: М1:200	Эрх зургагч: Д.Наранхүү	Масштаб: Б5-13/2024
Хугацаа: 2024	Масштаб: М1:200	Эрх зургагч: Д.Наранхүү	Масштаб: Б5-13/2024
Хугацаа: 2024	Масштаб: М1:200	Эрх зургагч: Д.Наранхүү	Масштаб: Б5-13/2024
Хугацаа: 2024	Масштаб: М1:200	Эрх зургагч: Д.Наранхүү	Масштаб: Б5-13/2024

2-р давхрын технологийн байгуулалт



Д.д.	Шалгах төрөл	Табай /м ²	Өрөөний нэр
А.1	Шалгах төрөл	303.19	А-блок
	Чиглүү	9.81	Хонгиал
	Ларкэм	17.00	Санхүүчдий өрөө
	Чиглүү	271.23	Архивын сан, архивч
	Линта	5.15	Арвин цэврийн өрөө /ар/
	Чиглүү	431.60	Б-блок
	Чиглүү	47.23	Хонгиал
	Чиглүү	3.99	Үйлчлэгчдийн хэрэгслийн өрөө
	Линта	10.93	Арвин цэврийн өрөө
	Линта	9.56	Арвин цэврийн өрөө
	Ларкэм	33.62	Архивч
	Чиглүү	103.60	Мэдээллийн сан /агуулах/
	Чиглүү	69.76	Мэдээллийн сан /агуулах/
	Чиглүү	18.17	Нарийн бичиг
	Чиглүү	34.34	Захураал
	Ларкэм	52.67	Оффис
	Ларкэм	35.31	Оффис
	Ларкэм	12.42	IT-инженер



Энэхүү зураг нь "ББСМО" ХХК-ийн ОЮУНЫ ӨМЧ тул зохихгүйд зөвшөөрөгдүгээр өөрчлөх боломжтой хөрөнгийн оюунг үндэслэн, Сонгинохайрхан дүүргийн Эсвэг даргын Тамгын газар Авдас компани, Архивын байрныг 2-р давхрын технологийн байгуулалт



Хаяг: 53, 2-р хороо, "ББСМО" ХХК-ийн байр Улаанбаатар, Монгол Улс	Б.Сүхжиндара Архитектор	Д.Наранхүү Архитектор	Ч.Масгар Инженер	ЭТ Шифр: 55-13/2024	Масштаб: М:200	Хуудас: 33	Огноо: 2024
--	----------------------------	--------------------------	---------------------	---------------------	----------------	------------	-------------

АЭ 8 7 6 5 4 3 2 1 А В С Д Е F

ОТЛОН / 2-21

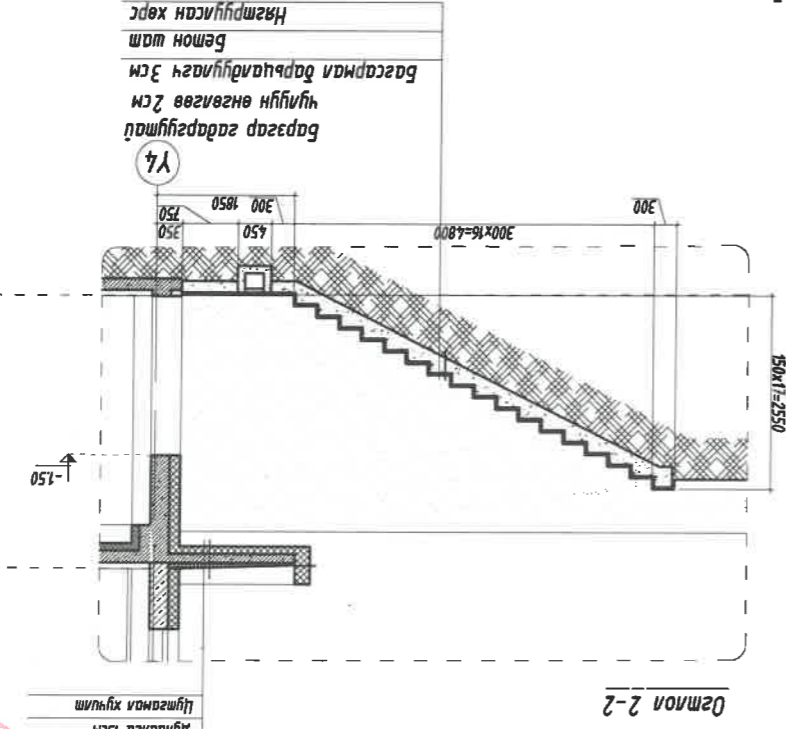
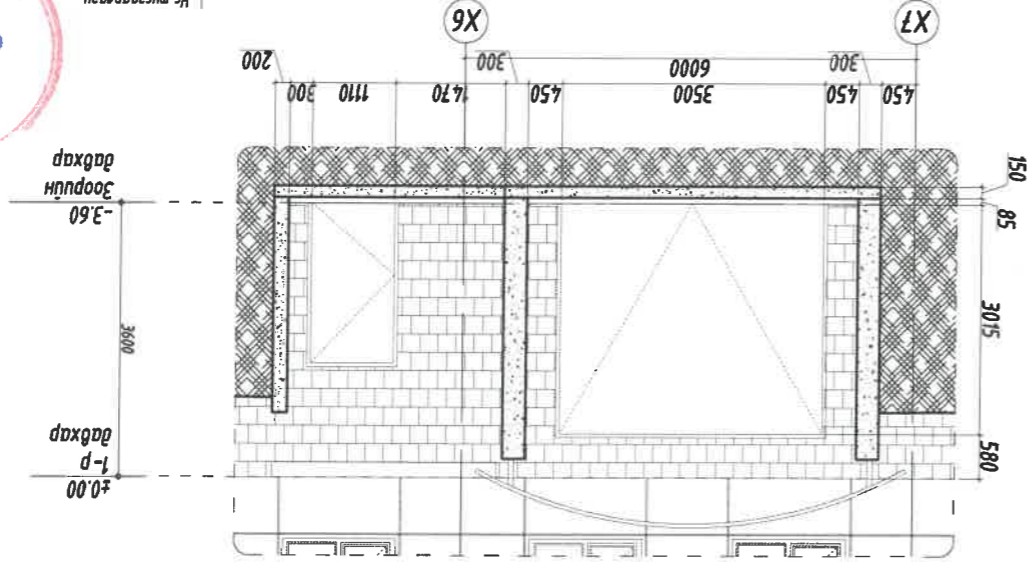

Үс тусгаарлагч
 Нарийвга бетон 5-10см
 Дугаараг 15см
 Цугаарал хувилт



Тайлбар:
 1. Энэ хувдсыг БА-3-9 хамт үз.
 2. Гадна довтоо, гадныг хамгаалах хамгаалах баргаар гадаргууны чиглүүсээр хийгээ.

3. Гадныг хамгаалах хамгаалах хамгаалах баргаар гадаргууны чиглүүсээр хийгээ.
 4. Зориулалтын хувилт нь гадныг хамгаалах хамгаалах баргаар гадаргууны чиглүүсээр хийгээ.

Энэхүү зураг "ББСМО" ХХК-ийн ОЮУНЫ ӨМЧ-ийн зохиогчийн эдвешөөр гүйцэтгэгчээр өөрчлөх боломжтой хөрөнгө.

Үндсний зураг, Сонгохон зураг, 5-р хороо
 Сонгохон зураг, Сонгохон зураг, 5-р хороо
 Гадна гадныг, довтоо ГП-Д-1 дагуулам, огтлол.



Б.Сүхбаатар
 Архитектор
 Д.Наранхүү
 Д.Наранхүү
 Ч.Масар
 Шалгарсан
 Гүйцэтгэгч
 Шалгарсан

Огноо: 2024
 Масштаб: М1:100
 Зургийн дугаар: БА-31
 Хувдас: ЭЗ

9 10 11 12 АЗ

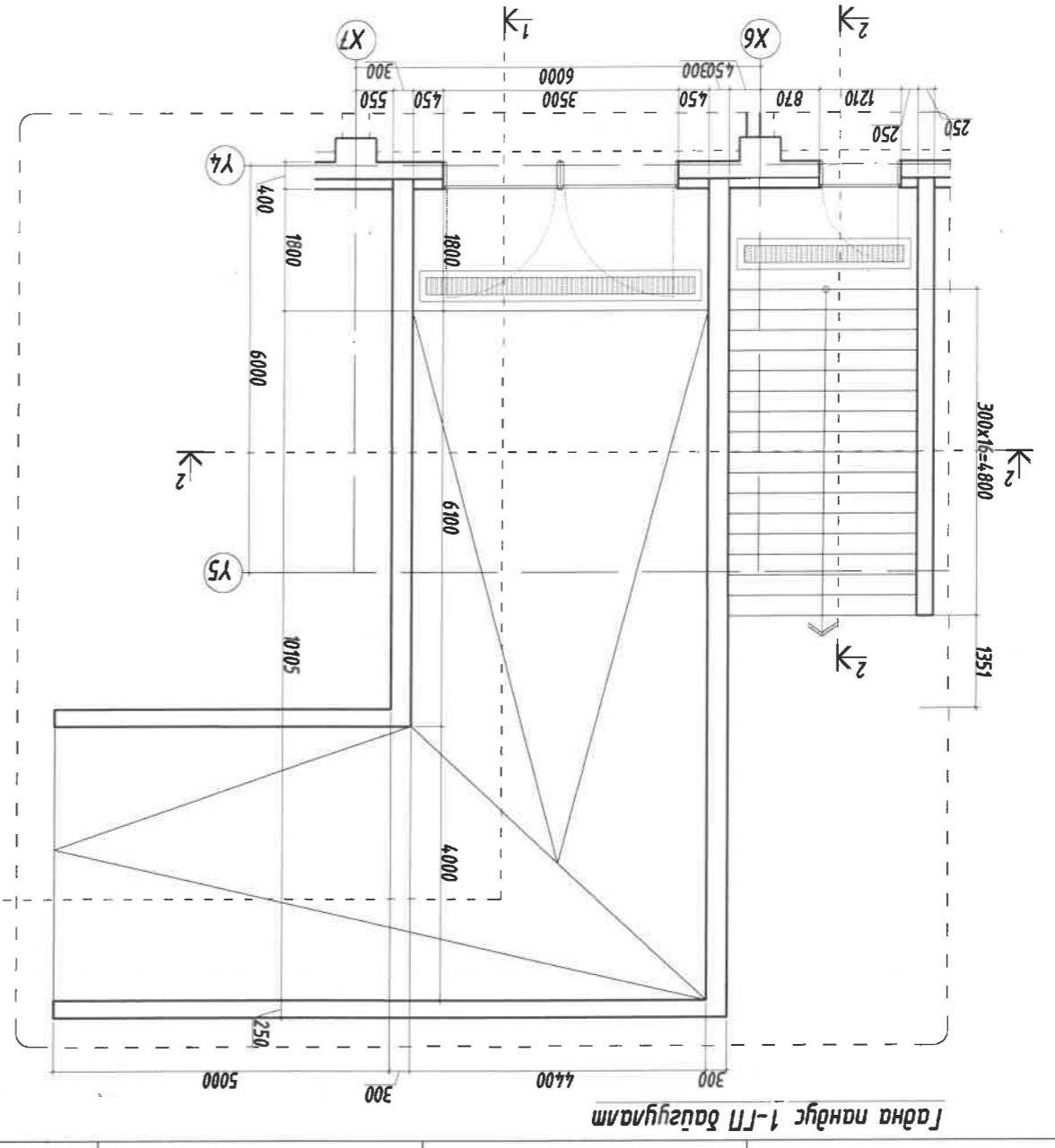
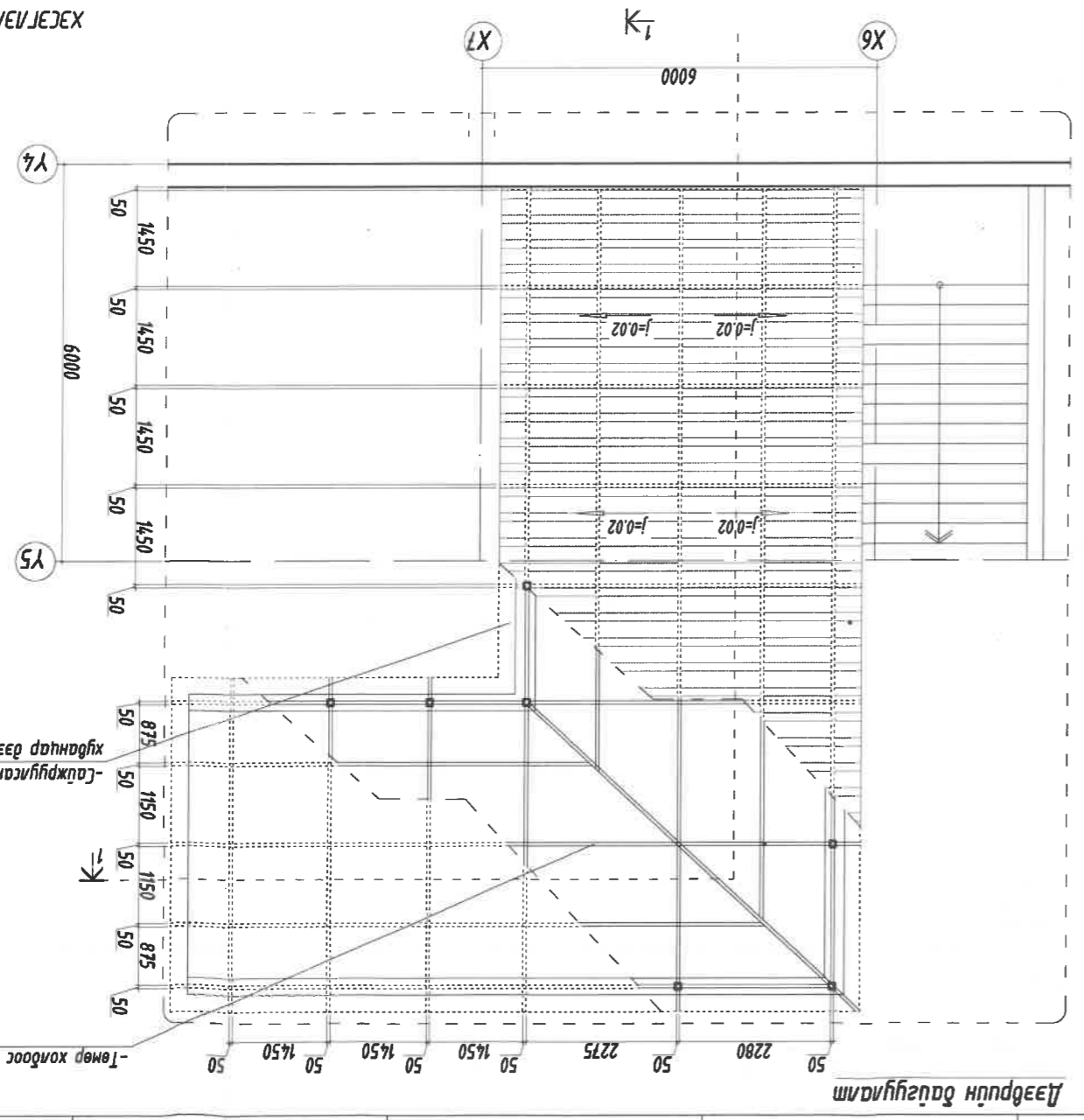
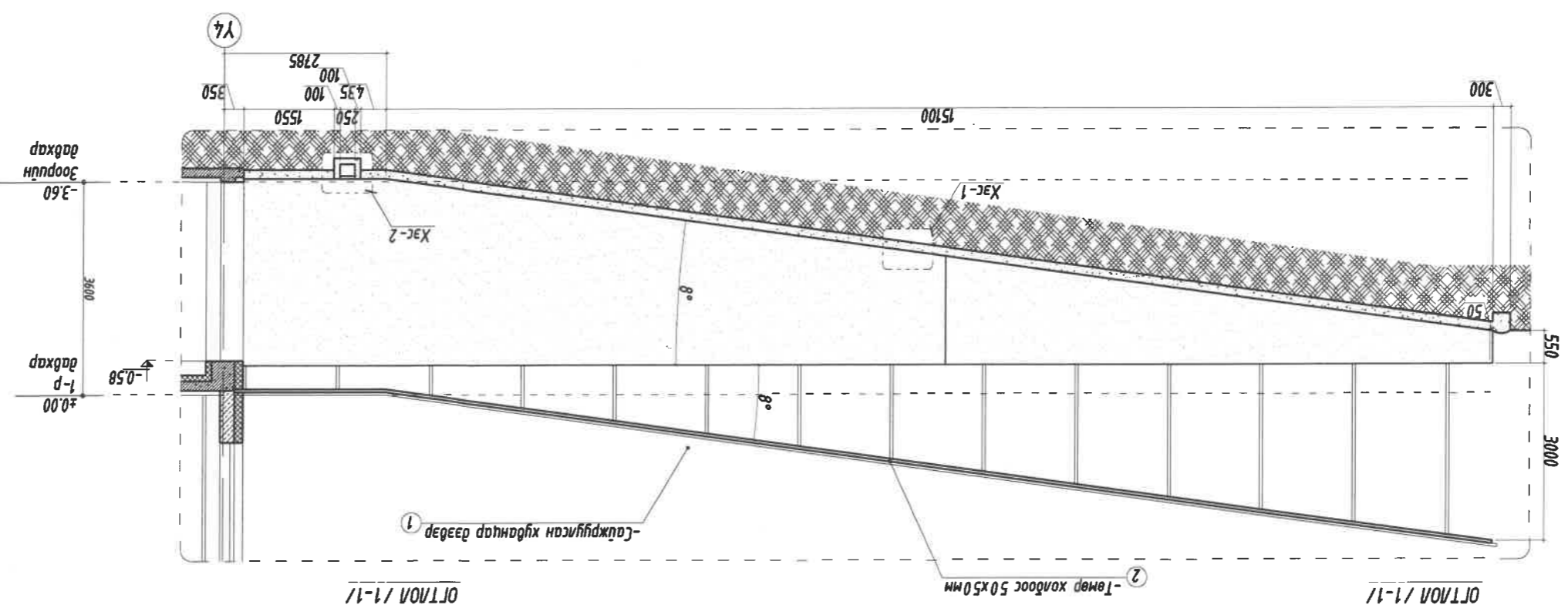
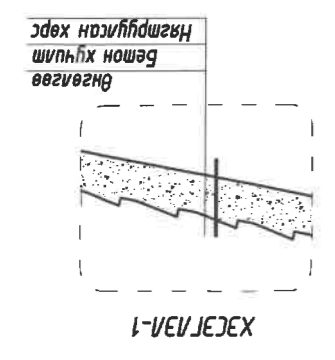
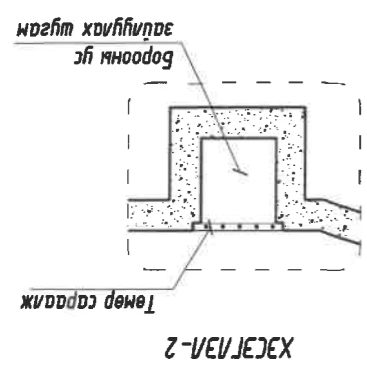

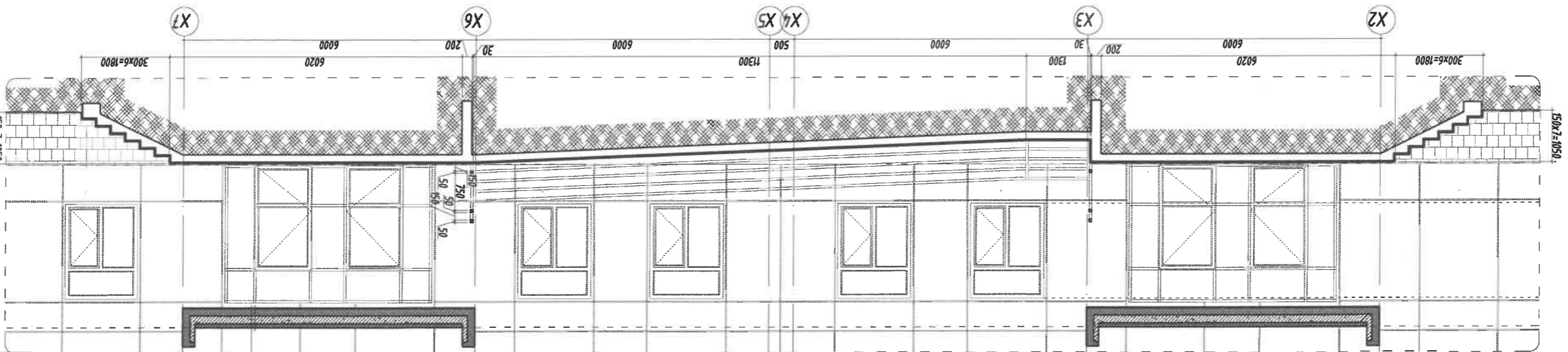
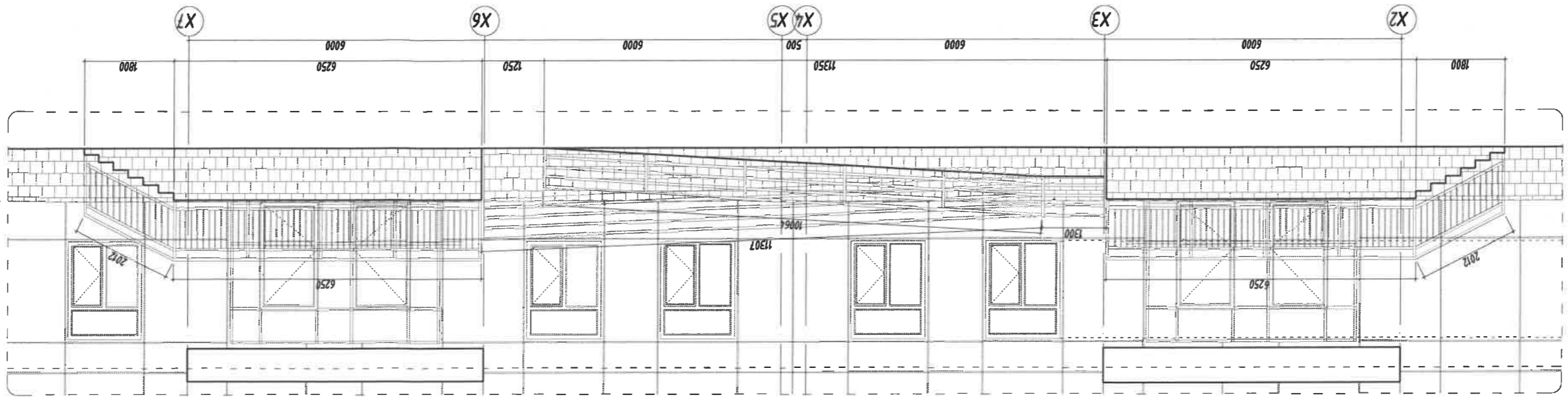

№ мускармагы
 Нагылаа бетон 5-10см
 Агуагаа 15см
 Дугамаа хушум

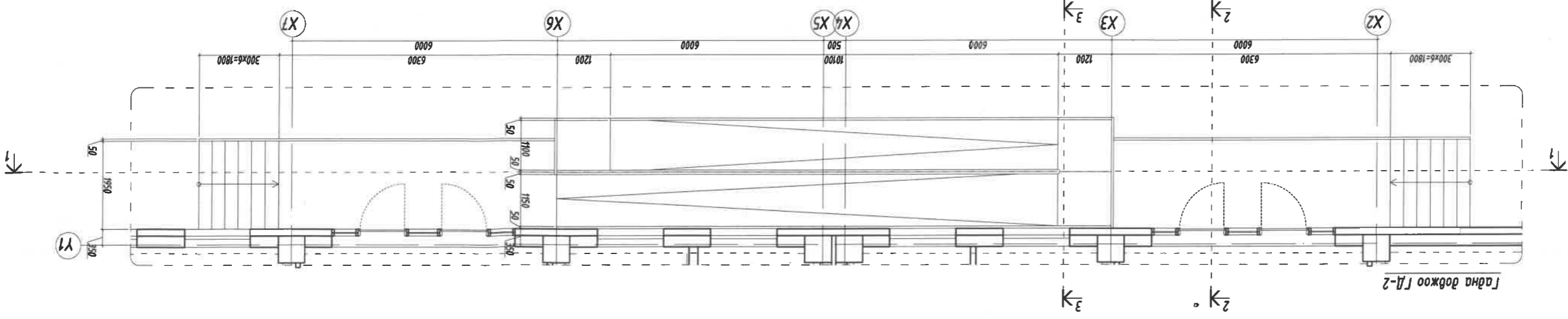

Хүндэтгэсэн А. Наранхуу	Эргүүлсэн дугаар: 5А-ЭЭ	Хуудас: ЭЗ
Архитектор А. Наранхуу	Масштаб: М1:100	
Эрхээр Б. Гунжидма	ЭТ Шуур: 55-13/2024	Огноо: 2024

Улаанбаатар, Сонгинохайрхан дүүрэг, 5-р хороо
Сонгинохайрхан дүүрэгний Тагман газар Алдас контор, Архивын даргага
Гадна довтолгоо ГД-3-5 байгууламт, осгмон.

Энэхүү зургас нь "БСМО" ХХК-ийн ОЮУН-ын өмчлөх зориулалтаар төрөлжүүлжээ өөрчлөх болон цааш хөгжүүлэх зориулалтаар, Сонгинохайрхан дүүрэг, 5-р хороо

1. Энэ хуудасга 5А-ЭЭ-9 хамт үз. Гадна довтолгоо, лондотгоо хамт хамгаалж барзгар гадаргуугийг чиглүүсээр хийнэ.

2. Гадна довтолгоо, лондотгоо хамт хамгаалж барзгар гадаргуугийг чиглүүсээр хийнэ.

3. Гадна довтолгоо хийж гадаргуугийн талд хамгаалж барзгар гадаргуугийг чиглүүсээр хийнэ.

4. Зохих хамгаалж барзгар хийж гадаргуугийн талд хамгаалж барзгар гадаргуугийг чиглүүсээр хийнэ.

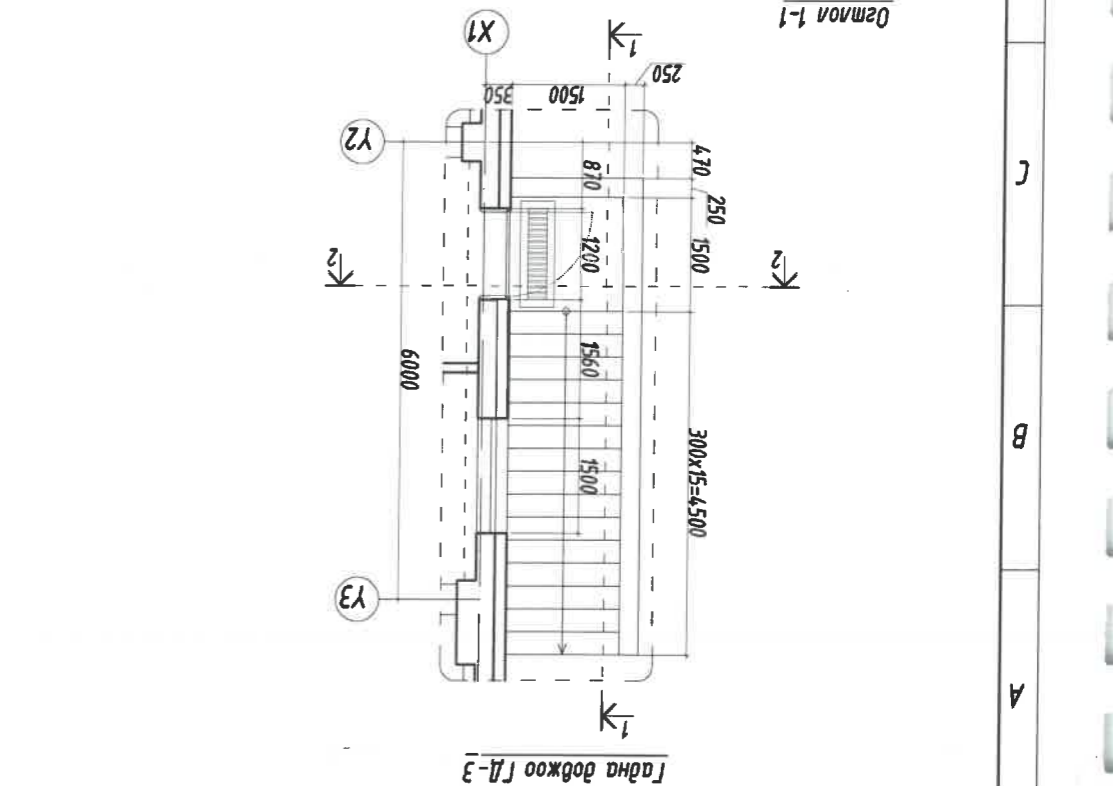
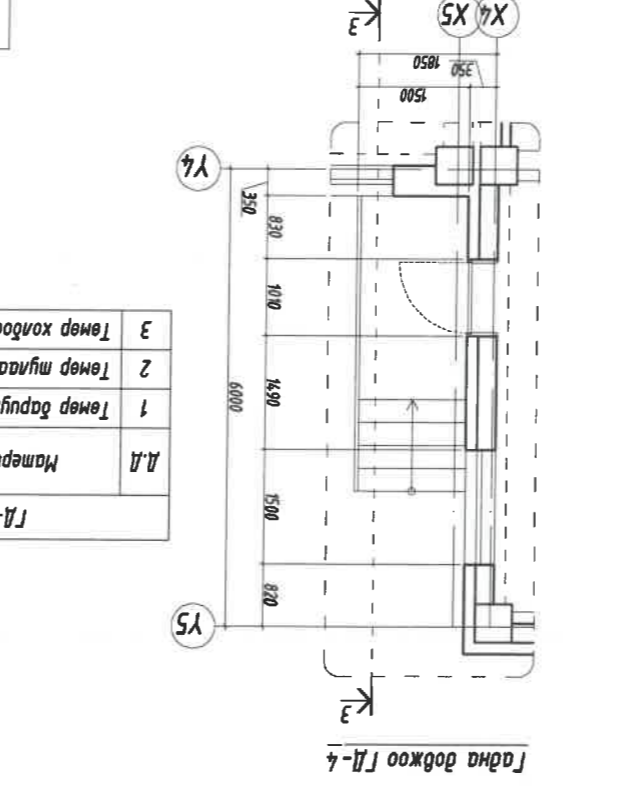
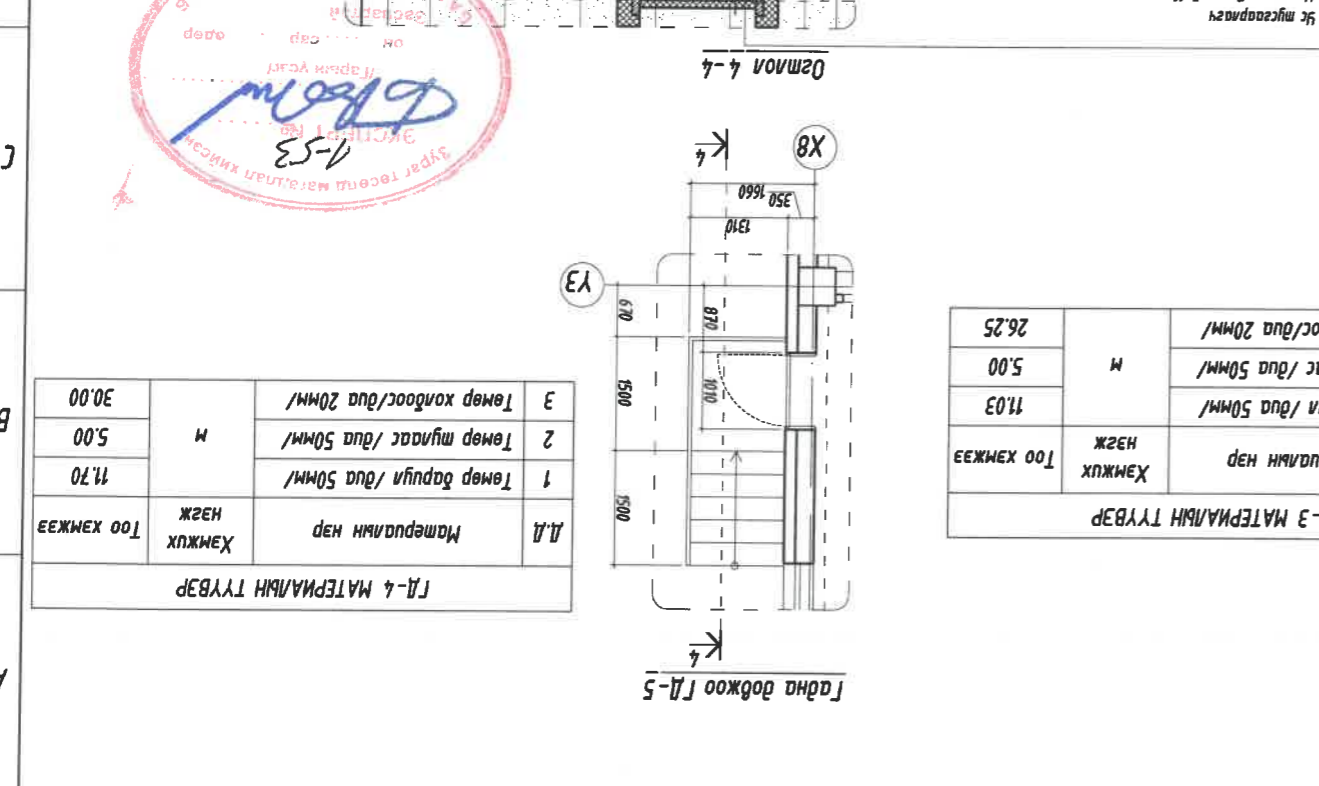
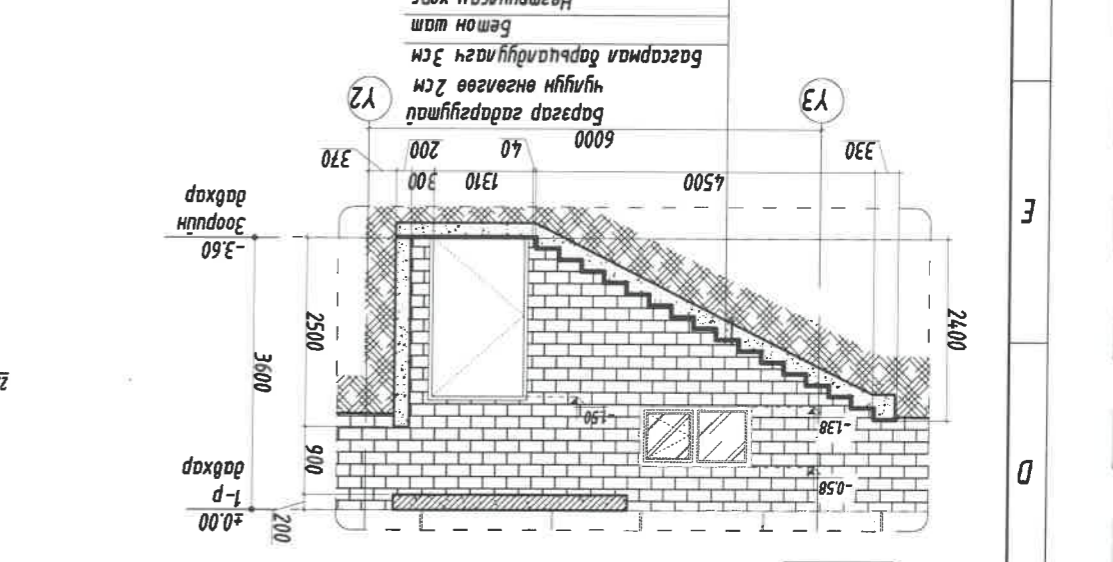
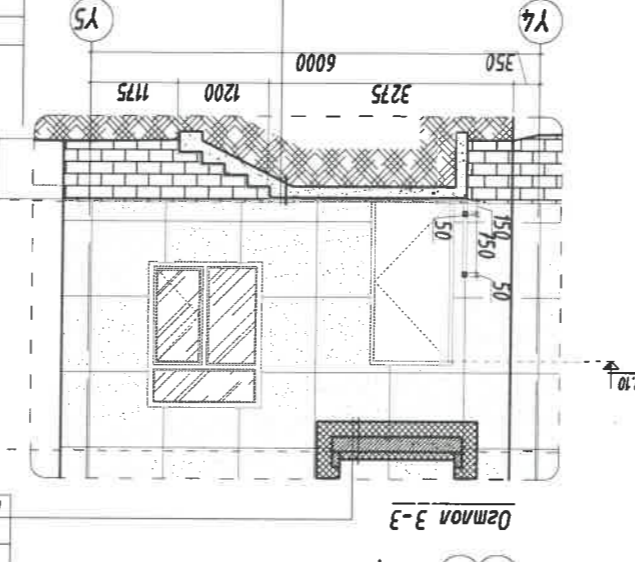
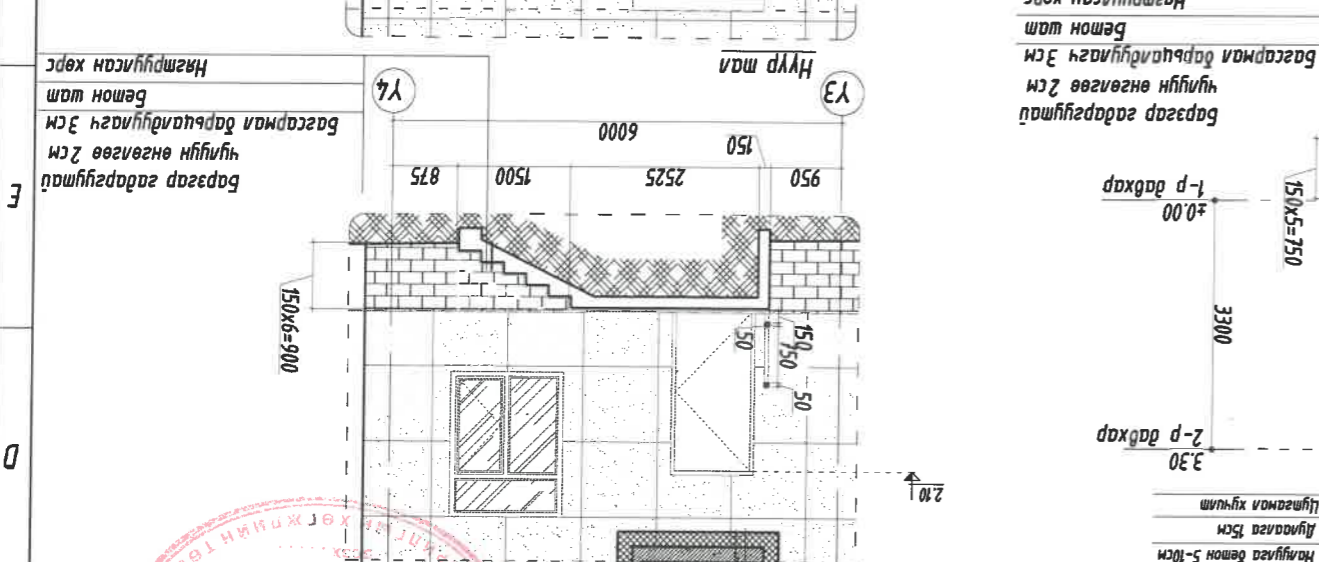
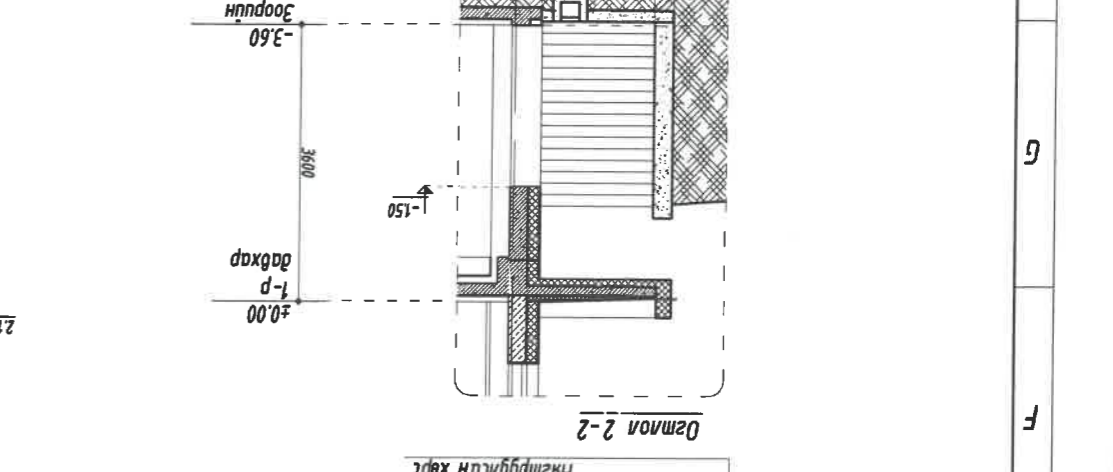
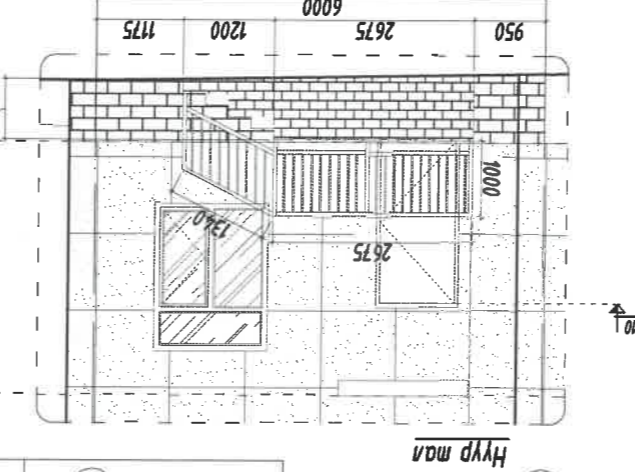
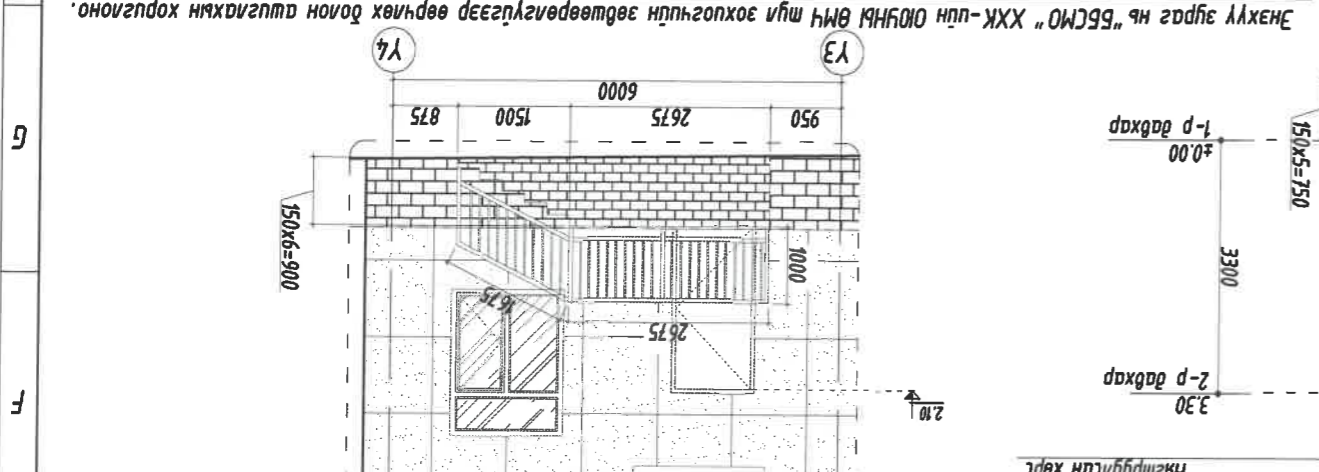

ГД-3 МАТЕРИАЛЫН ТҮҮВЭР		
Д.Д.	Материалын нэр	Хэмжих Тоо хэмжээ
1	Төмөр даруул / дугаар 50мм/	11.03
2	Төмөр тугаас / дугаар 50мм/	5.00
3	Төмөр холбоос / дугаар 20мм/	26.25

ГД-4 МАТЕРИАЛЫН ТҮҮВЭР		
Д.Д.	Материалын нэр	Хэмжих Тоо хэмжээ
1	Төмөр даруул / дугаар 50мм/	11.70
2	Төмөр тугаас / дугаар 50мм/	5.00
3	Төмөр холбоос / дугаар 20мм/	30.00

