



ЗУРАГ ТӨСӨЛ
КОНСАЛТИНГ ХХК

ЕГ ШИФР: ЗТК-07/2024

Сонгинохайрхан дүүрэг 2-р хороо

ГАДНА ТАЛБАЙН ТОХИЖИЛТ

(АЖЛЫН ЗУРАГ)

БОЛОВСРУУЛСАН:

ЗАХИРАЛ

АРХИТЕКТОР

ЗӨВШӨӨРСӨН:

СОНГИНОХАЙРХАН ДҮҮРГИЙН
ЗАСАГ ДАРГЫН ТАМГЫН ГАЗРЫН
ДАРГА
СОНГИНОХАЙРХАН ДҮҮРГИЙН
2-Р ХОРООНЫ ЗАСАГ ДАРГА



/Т.ХАНГАЛ/

/Б.ЖҮРМЭДЖОНОН/

/Д.ТӨМӨРБААТАР/

/Б.ГАНТУЯА/

Улаанбаатар хот
2024 он

ЗУРГИЙН ЖАГСААЛТ, ТАЙЛБАР БИЧИГ

ЗУРГИЙН ХУУДАСНЫ ЖАГСААЛТ

Table with 3 columns: Д/Д, Зургийн хуудаснуудын нэр, Марк. Rows 1-30 listing various materials and their specifications.

ТАЙЛБАР БИЧИГ

Үндэслэл:
- Сонгинохайрхан дүүргийн Ирээдүйн Төлөөлөгчдийн Хурлын 2023 оны 12-р сарын 15-ны өдрийн 16/01 дүгээр тогтоол.
- Геолози, Геодези зураглалын "Ту Эйм Эч Сүрвэй" ХХК-д 2023 оны 07-р сард боловсруулсан дэвсгэр зураг.
- 2024 оны 02-р сарын 09-ны өдрийн Гадна талбайн тохижилтын ажлын төлөвлөлтийн даалгавар.
Төлөвлөлт:
Явган хүний зам, талбай:
- Явган зам талбайг сайн чанарын өвөл халтргаа үүсдэггүй шахмал хавтангаар чанартай хийж гүйцэтгэхийг анхаарна уу.
- Хафтанын суурь болох элсэн болон элс хайрсан дэвсгэр нь доргиолт, бороо цас гэх мэт гаднын нөлөөллийн улмаас өөрчлөлтөд ордог. Тиймээс элс болон хайрсан дэвсгэрийг 1:5 харьцаатай цементээр дэхжүүлэн хийнэ.
- Явган хүний зам, талбайн төлөвлөлт, хүчилт, цэсралтад тавих ерөнхий шаардлага UCS 0901B:2022 стандартыг мөрдлөг болгох.
Тоглоомын талбай:
- Явган замаас дусад талбайг ET-5 хуудасны зурагт тусгасан бүтцийн дагуу хийж гүйцэтгэнэ. Одоо байгаа 2 ширхэг ком тоглоомыг буцааж ашиглана. Шинээр 4 төрлийн тоглоом төлөвлөж өгсөн. Мөн тэдгээр болон суудал төлөвлөж өгсөн. Тэдгээр суудлын доод талыг ашиглаж болохоор сандал болон тавцан шийдэж өгсөн. Мөн суудлын дээд талын зензэг өргөн төлөвлөж ар таллаас атираа боломжтой тоглоом төлөвлөж өгсөн. Элстэй хайрцгийг хүүхдүүд ашиглаагүй байх үед таглаж болдог хаалттай төлөвлөж өгсөн. Тус бүрийн хуудсанаас түүврийг харна уу.
Хайс, хашлага:
Шинээр төлөвлөж буй хайс нь олсон орцулгатай модон шонтой байна. Модон шон нь урьдчилж тэйрч бэлтгэсэн /100x100x950мм өндөр/ палк байна. Модон шонгийн 250мм суурь бетонд суулгана. Суулаахын өмнө хар тосон түрхлэг түрхэж ус чийгнэ өгөршиж гэмтэхээс хамгаална.
Сандаг:
-Одоо байгаа 5 ширхэг сандлыг буцааж ашиглана.
Хогийн саб:
-Одоо байгаа 2 ширхэг хогийн сабыг буцааж ашиглана.
БУУЛГАХ АЖЛЫН МАТЕРИАЛЫН ТҮҮВЭР:
Жуу:
-Тохижилтын ажлыг эхлэхээс өмнө газар доорх шугам сүлжээг илрүүлж, холбогдох байгууллагуудаас зөвшөөрөл авч ажлыг гүйцэтгэх шаардлагатай.

ЯВГАН ЗАМ ТАЛБАН МАТЕРИАЛЫН ТҮҮВЭР:

Table with 5 columns: НЭР, Хэмжих нэгж, Нийт хэмжээ, ТАЙЛБАР. Rows 1-5 listing materials for the pedestrian path.

ТОГЛООМЫН ТАЛБАН МАТЕРИАЛЫН ТҮҮВЭР:

Table with 5 columns: НЭР, Хэмжих нэгж, Нийт хэмжээ, ТАЙЛБАР. Rows 1-4 listing materials for the playground.

ТОГЛООМЫН ТАЛБАН МАТЕРИАЛЫН ТҮҮВЭР:

Table with 5 columns: НЭР, Хэмжих нэгж, Нийт хэмжээ, ТАЙЛБАР. Rows 1-5 listing materials for the playground.

ХАЙСНЫ МАТЕРИАЛЫН ТҮҮВЭР:

Table with 5 columns: НЭР, Хэмжих нэгж, Нийт хэмжээ, ТАЙЛБАР. Rows 1-5 listing materials for the fence.

БУУЛГАХ АЖЛЫН МАТЕРИАЛЫН ТҮҮВЭР:

Table with 5 columns: НЭР, Хэмжих нэгж, Нийт хэмжээ, ТАЙЛБАР. Rows 1-5 listing materials for the building.

Project information block including logos, contact details, and project name: "Сонгинохайрхан дүүрэг 02-р хороо ГАДНА ТАЛБАН ТОХИЖИЛТ".

Approval table with columns for Architect, Designer, and other roles, including signatures and dates.

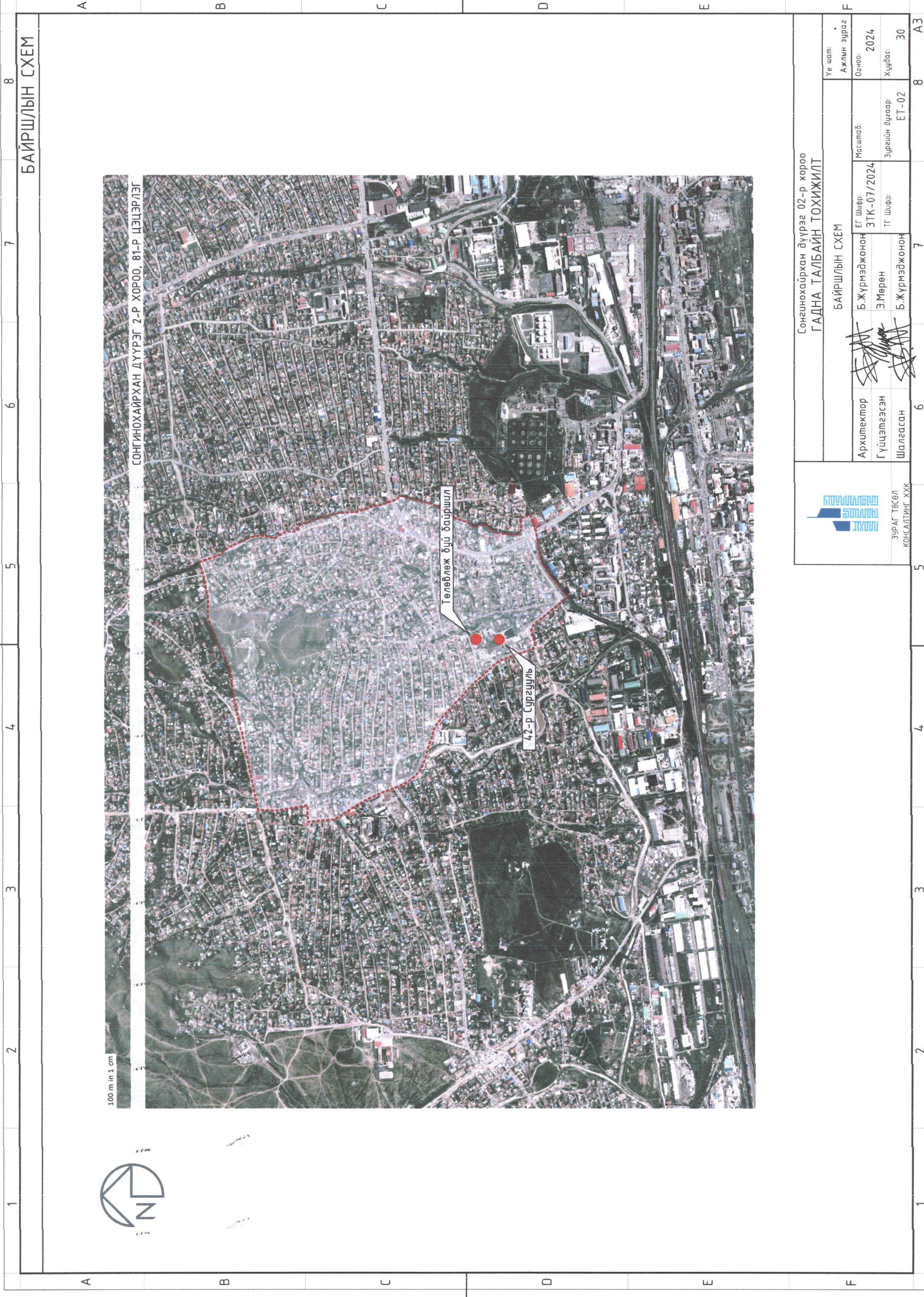

БАЙРШЛЫН СХЕМ

СОНГИНОХАЙРХАН ДҮҮРЭГ 2-Р ХОРОО, 81-Р ЦЭЦЭРЛЭГ

100 m in 1 cm



Сонгинохайрхан дүүрэг 02-р хороо
ГАДНА ТАЛБАЙН ТОХИЖИЛТ

БАЙРШЛЫН СХЕМ

Архитектор	Б.Жүрмэджонон	ЕГ Шыфр:	ЗТК-07/2024	Масштаб:		Огноо:	2024
Гүйцэтгэсэн	Э.Мөрөн	ТГ Шыфр:		Зургийн дугаар:	ЕТ-02	Хуудас:	30
Шалгасан	Б.Жүрмэджонон						

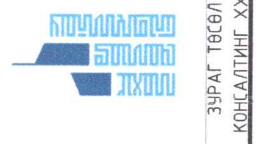

Үе шат:
 Ажлын зураг
 Огноо: 2024
 Хуудас: 30

1 2 3 4 5 6 7 8 A B C D E F AZ



ОДООГИЙН БАЙДАЛ /ФОТО ЗУРАГ/

Сонгинохайрхан дүүрэг 02-р хороо
ГАДНА ТАЛБAYН ТОХИЖИЛТ

ОДООГИЙН БАЙДАЛ /ФОТО ЗУРАГ/		Масштаб:	Үе шат:
Архитектор	Б.Жүрмэджонон	ЕГ Шифр:	Ажлын зураг
Гүйцэтгэсэн	Э.Мөрөн	ЗТК-07/2024	Огноо: 2024
Шалгасан	Б.Жүрмэджонон	ТГ Шифр:	Хуудас: 30
ЗУРАГ ТӨСӨЛ КОНСАЛТИНГ ХХК		Зургийн дугаар:	ЕТ-03

1 2 3 4 5 6 7 8

A B C D E F

1 2 3 4 5 6 7 8

A B C D E F



ҮНДЭСЛЭЛ:
 - Сонгинохайрхан дүүргийн Иргэдийн Төлөөлөгчдийн Хурлын 2023 оны 12-р сарын 15-ны өдрийн 16/01 дүгээр тогтоол.
 - 2024 оны 01-р сарын 25-ны өдрийн Гадна талбайн тохижилтын ажлын төлөвлөлтийн даалгавар.
 - Геолози, Геодези зураглалын "Ту Эмч Эич Сүрвэй" ХХК-д 2023 оны 07-р сард боловсруулсан дэвсгэр зураг.

ЕРӨНХИЙ ТӨЛӨВЛӨГӨӨ М1:250

ТОДОРХОЙЛОЛТ		Талбай хэмжээ
Барилга байгууламжийн нэрс		4.3x3.7м
1	Төлөвлөж дүй авхаалж шаардсан талбай	6.6x0.9м
2	Төлөвлөж дүй тоглоом	2x2м
3	Төлөвлөж дүй элстэй хайрцаг /2 ширхэг/	6.7x3.2м
4	Төлөвлөж дүй сандал болон тоглоом	6.6x2.8м
5	Төлөвлөж дүй тайз	189.71м²
6	Төлөвлөж дүй явган зам талбай	102.02м²
7	Төлөвлөж дүй тоглоомын талбай	162.84м²
8	Төлөвлөж дүй тоглоомын талбай	-
9	Одоо байгаа ногоон байгууламж	-
10	Одоо байгаа цэцэрлэгийн барилга	-

ТАНИХ ТЭМДЭГ

- Үндсэн хаялбар
- Өндрийн дичиглэл
- Холбооны шугам /Дэвсгэр зураг дээрх тэмдэглэгээ/
- Цахилгааны шугам /Дэвсгэр зураг дээрх тэмдэглэгээ/
- Дулааны шугам /Дэвсгэр зураг дээрх тэмдэглэгээ/
- Бохирын шугам /Дэвсгэр зураг дээрх тэмдэглэгээ/
- Барилга байгууламж
- Одоо байгаа сандал /5 ширхэг/
- Одоо байгаа хогын сав /2 ширхэг/
- Одоо байгаа хашаа
- Одоо байгаа мод
- Төлөвлөж дүй хайс /65.4 метр/
- Төлөвлөж дүй явган хүний зам талбай
- Төлөвлөж дүй тоглоомын талбай
- Төлөвлөж дүй тоглоомын талбай

ТАЙЛБАР

- Тус хуудсыг холбогдох хуудсуудтай хамт үзнэ үү.
- Одоо байгаа сандал, хогийн сав, ком тоглоом зэргийн цэвэрхэн хурааж хадгалаад тохижилтын ажил дууссаны дараа талбайд буцааж суурилуулах.

Сонгинохайрхан дүүрэг 02-р хороо		Үе шалт:	
ГАДНА ТАЛБАЙН ТОХИЖИЛТ		Ажлын зураг	
ЕРӨНХИЙ ТӨЛӨВЛӨГӨӨ		Масштаб:	Огноо:
Архитектор	Б.Жүрмэджон	М1:250	2024
Гүйцэтгэсэн	Э.Мөрөн	Зургийн дугаар:	Хуудас:
Шалгасан	Б.Жүрмэджон	ЕТ-07	30
ЗУРАГ ТӨСӨЛ КОНСАЛТИНГ ХХК		8 АЗ	



ЗАМ ТАЛБAYН ХУЧИЛТ М1:250

ЗАМ ТАЛБAYН ТАНИХ ТЭМДЭГ

1.	Явган зам талбай	м ²	189.71
	-Шахмал хавтан		
2.	Тоглоомын талбай	м ²	102.02
	-Резин хавтан		
3.	Тоглоомын талбай	м ²	162.84
	-Резин будаг		

ХЭСЭГЛЭЛ 1-1 М1:10

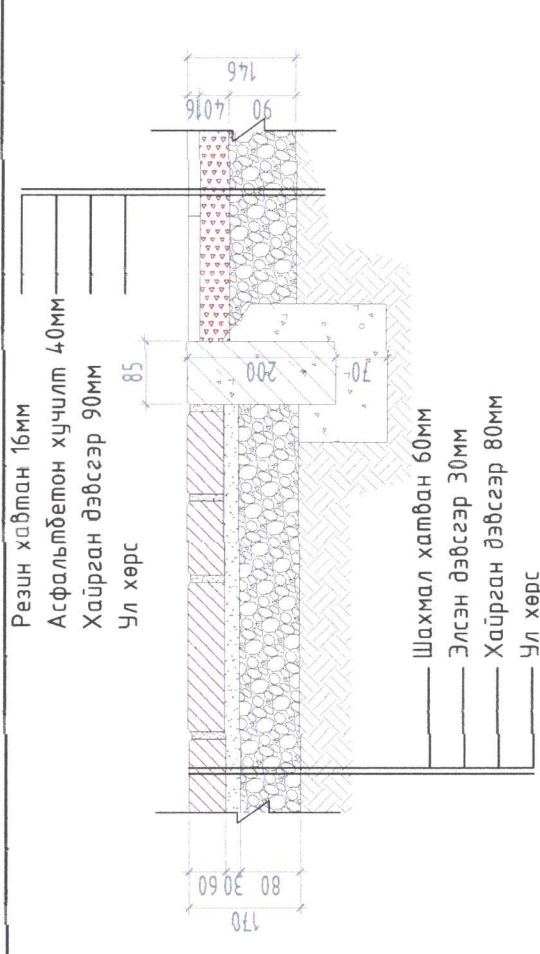

ХЭСЭГЛЭЛ 3-3 М1:10

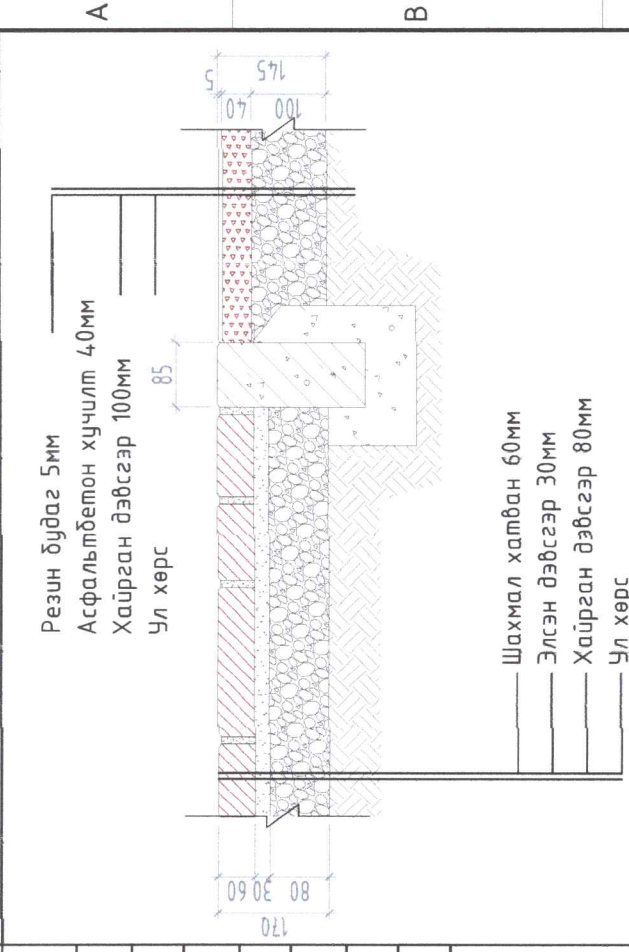

ЯВГАН ЗАМ ТАЛБAYН МАТЕРИАЛЫН ТҮҮВЭР:

НЭР	Хэмжих нэгж	Нийт хэмжээ	ТАЙЛБАР
1 Шахмал хавтан	м ²	189.71	1ш хавтан хэмжээ /200x100x60/
2 Явган замын бродьёр	м	112	1ш бродьёр хэмжээ /500x200x85/
3 Бетон дэр	м ³	2.25	бродьёр суулгах бетон
4 Элсэн дэвсгэр	м ³	5.7	30мм зузаан
5 Хайрган дэвсгэр	м ³	15.2	80мм зузаан

ТОГ ЛООМЫН ТАЛБAYН МАТЕРИАЛЫН ТҮҮВЭР:

НЭР	Хэмжих нэгж	Нийт хэмжээ	ТАЙЛБАР
1 Резин хавтан	м ²	102.02	1ш хавтан хэмжээ /500x500x16/
2 Зориулалтын цабуу	м ²	102.02	Сайн чанрын цабуу
3 Асфальтбетон	м ³	4.1	40мм зузаан
4 Хайрган дэвсгэр	м ³	10.2	100мм зузаан

ТОГ ЛООМЫН ТАЛБAYН МАТЕРИАЛЫН ТҮҮВЭР:

НЭР	Хэмжих нэгж	Нийт хэмжээ	ТАЙЛБАР
1 Резин будаг	м ²	162.84	1ш хавтан хэмжээ /500x500x16/
2 Явган замын бродьёр	м	31	1ш бродьёр хэмжээ /500x200x85/
3 Бетон дэр	м ³	0.6	бродьёр суулгах бетон
4 Асфальтбетон	м ³	6.5	40мм зузаан
5 Хайрган дэвсгэр	м ³	16.3	100мм зузаан

Сонгохоёрхан дүүрэг 02-р хороо
ГАДНА ТАЛБAYН ТОХИЖИЛТ

ЗАМ ТАЛБAYН ХУЧИЛТ

Архитектор	Б. Жүрмэджон	ЕГ Шифр:	ЗТК-07/2024	Масштаб:	М1:250	Огноо:	2024
Гүйцэтгэсэн	Э. Мөрөн	ТГ Шифр:		Зургийн дугаар:	ЕТ-05	Хуудас:	30
Шалгасан	Б. Жүрмэджон	Уг шалт:		Ажлын зураг			



ЗУРАГ ТӨСӨЛ
КОНСАЛТИНГ ХХК



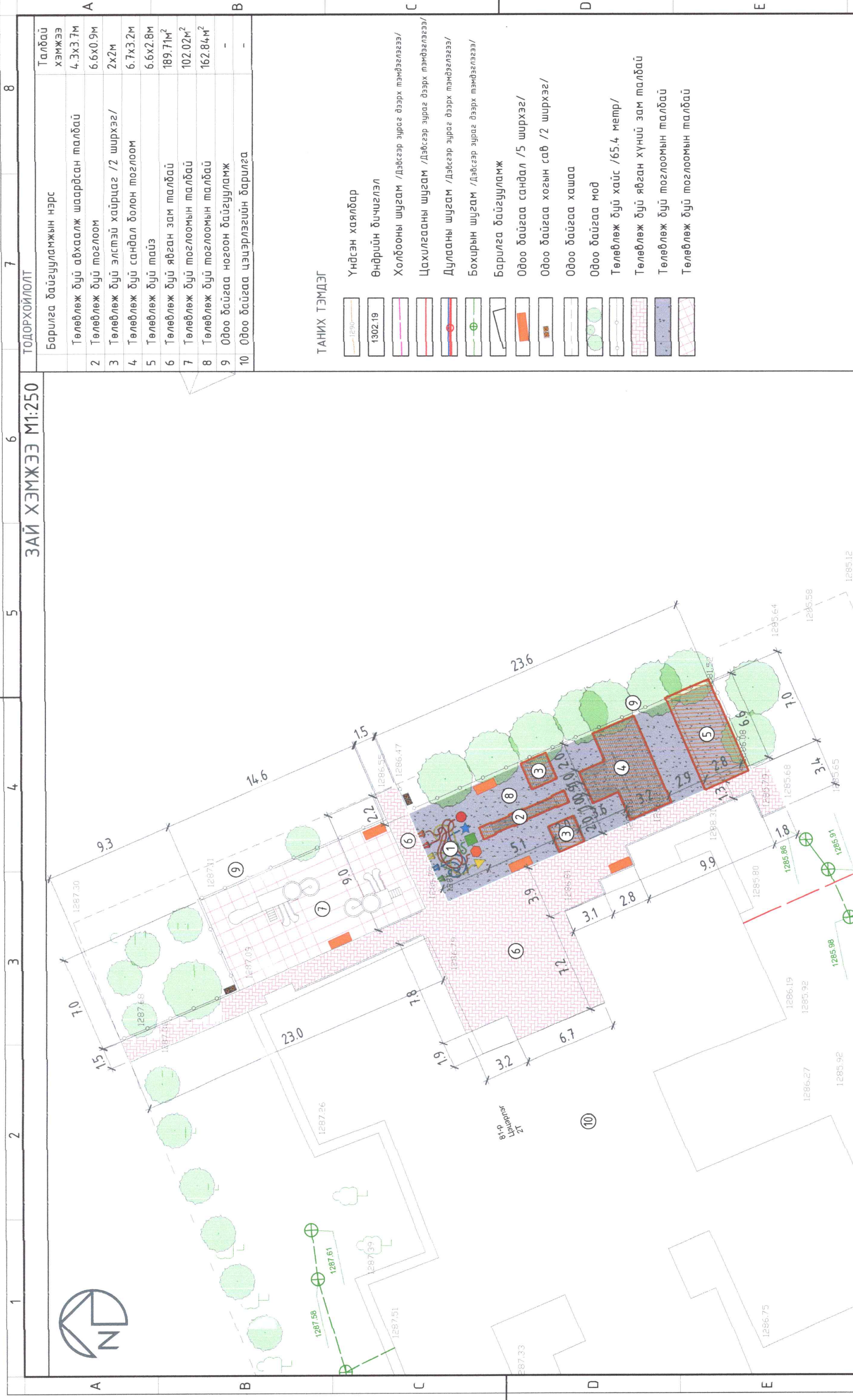

ЗАЙ ХЭМЖЭЭ М1:250

ТОДОРХОЙЛОЛТ

8

Талбай хэмжээ	Талбай хэмжээ
Барилга байгууламжийн нэрс	Талбай хэмжээ
Төлөвлөж дүй авхаалж шаардсан талбай	4.3х3.7м
Төлөвлөж дүй тоглоом	6.6х0.9м
Төлөвлөж дүй элстэй хайрцаг /2 ширхэг/	2х2м
Төлөвлөж дүй сандал болон тоглоом	6.7х3.2м
Төлөвлөж дүй тайз	6.6х2.8м
Төлөвлөж дүй явган зам талбай	189.71м ²
Төлөвлөж дүй тоглоомын талбай	102.02м ²
Төлөвлөж дүй тоглоомын талбай	162.84м ²
Одоо байгаа ногоон байгууламж	-
Одоо байгаа цэцэрлэгийн барилга	-

ТАНИХ ТЭМДЭГ

- Үндсэн хаялбар
- Өндрийн бичиглэл
- Холбооны шугам /Дэвсгэр зураг дээрх тэмдэглэгээ/
- Цахилгааны шугам /Дэвсгэр зураг дээрх тэмдэглэгээ/
- Дулааны шугам /Дэвсгэр зураг дээрх тэмдэглэгээ/
- Бохирын шугам /Дэвсгэр зураг дээрх тэмдэглэгээ/
- Барилга байгууламж
- Одоо байгаа сандал /5 ширхэг/
- Одоо байгаа хогын сав /2 ширхэг/
- Одоо байгаа хашаа
- Одоо байгаа мод
- Төлөвлөж дүй хайс /65.4 метр/
- Төлөвлөж дүй явган хүний зам талбай
- Төлөвлөж дүй тоглоомын талбай
- Төлөвлөж дүй тоглоомын талбай

ТАЙЛБАР

1. Тус хуудсыг холбогдох хуудсуудтай хамт үзнэ үү.



ЗУРАГ ТӨСӨЛ
КОНСАЛТИНГ ХХК

Сонгинохайрхан дүүрэг 02-р хороо
ГАДНА ТАЛБАЙН ТОХИЖИЛТ

ЗАЙ ХЭМЖЭЭ

Архитектор	Б.Жүрмэджонон	Масштаб:	М1:250	Огноо:	2024
Гүйцэтгэсэн	Э.Мөрөн	ЭТ Шифр:	ЗТК-07/2024	Зургийн дугаар:	ЕТ-06
Шалгасан	Б.Жүрмэджонон	ТГ Шифр:		Хуудас:	30

Үе шал:

Ажлын зураг

Огноо:

Хуудас:

1 2 3 4 5 6 7 8 АЗ

АВХААЛЖ ШААРДСАН ТАЛБАЙН ХЭСЭГЧИЛСЭН БАЙГУУЛАЛТ М1:20

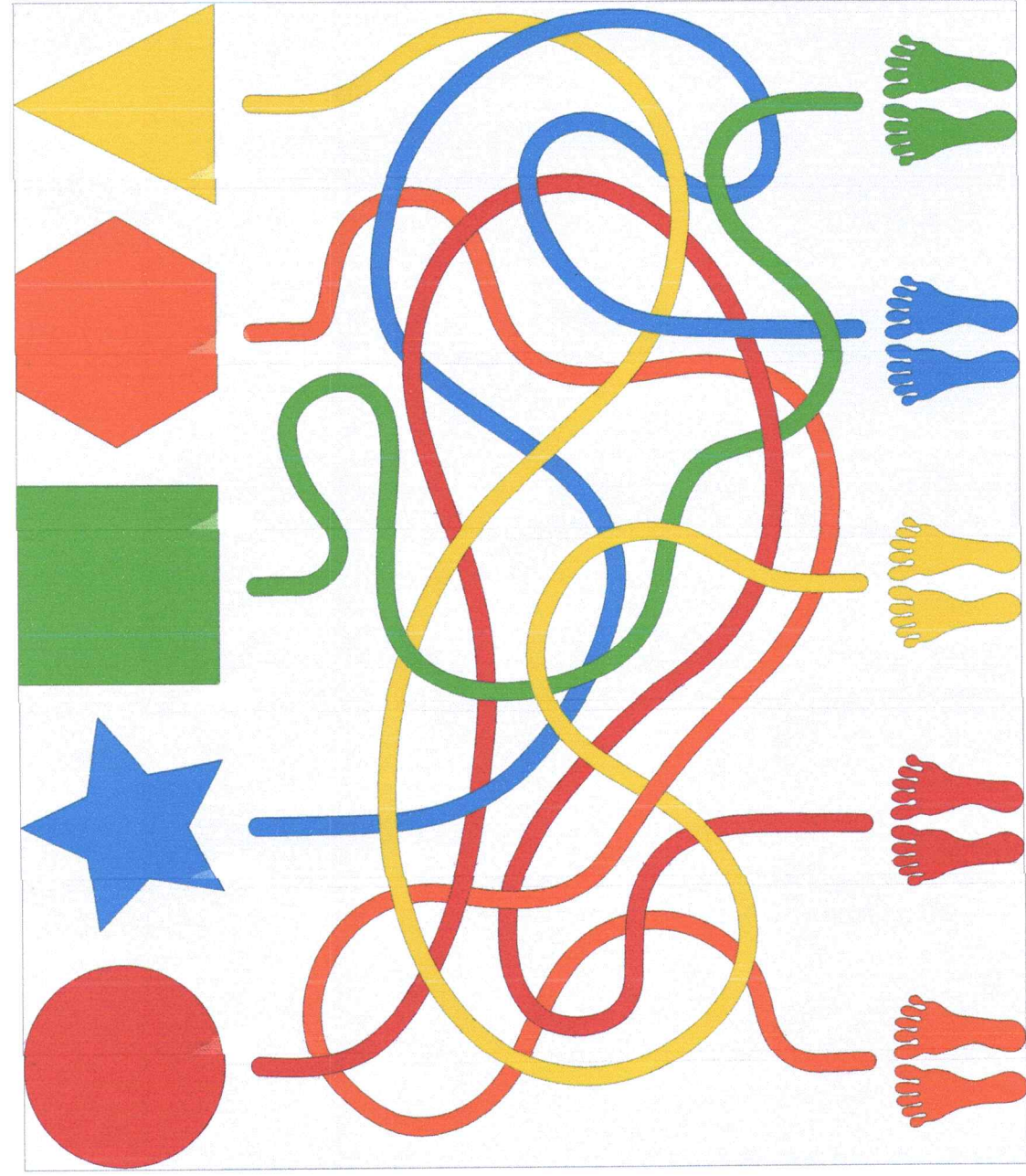

3700

4300

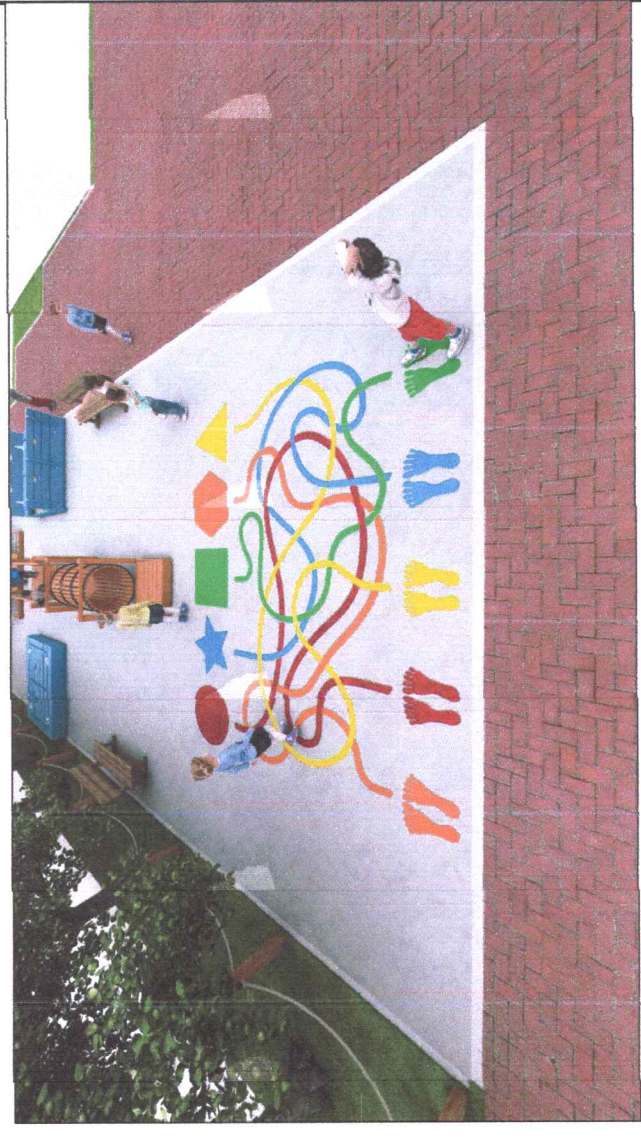

Тайлбар:

- Тус хуудсыг холбогдох хуудсуудтай хамт үзнэ үү.
- Тухайн тоглоом нь хүүхдийн ур чадвар, авхаалж самбааг хөгжүүлэхээс гадна биеийн тоглоомыг дэвсгэж гэмтэх аюул бага мөн багаар болон биеэ даасч чадварыг нэмэгдүүлнэ.
- Зургийн ажлыг газар дээр нь хийж гүйцэтгэхдээ ур чадвар сайн гарын ур дүйтэй хүмүүсээр гүйцэтгүүлвэл зохино.
- Хэлбэр болон хэмжээг алдагдуулахгүй зурах.
- Гүйцэтгэгч мал ойлгомжгүй хэмжээ болон зурхад хэрэг болох шоглоом зэргийг зохиогчоос авч болно.
- Зургийн дугаг нь усанд тэсвэртэй резинэн будагтай гадаргууд наалдах чадвар сайтай, мөн хүйтэнд тэсвэртэй эдлэгээ сайн гадна талбайд зураг зурхад зориулсан будаг байна.

БУДГИЙН МАТЕРИАЛЫН ТҮҮВЭР:

№	НЭР	Хэмжих нэгж	Нийт хэмжээ
1	Улаан будаг	м2	1.2
2	Шар будаг	м2	1.0
3	Цэнхэр будаг	м2	1.0
4	Ногоон будаг	м2	1.2
5	Улбар шар будаг	м2	1.2

Сонгинохайрхан дүүрэг 02-р хороо
ГАДНА ТАЛБАЙН ТОХИЖИЛТ

АВХААЛЖ ШААРДСАН ТАЛБАЙН ХЭСЭГЧИЛСЭН БАЙГУУЛАЛТ

Архитектор	Б.Жүрмэджон	ЕГ Шифр:	ЗТК-07/2024	Масштаб:		Үе шат:	Ажлын зураг
Гүйцэтгэсэн	Э.Мөрөн	ТГ Шифр:		Зургийн дугаар:	ЕТ-07	Огноо:	2024
Шалгасан	Б.Жүрмэджон			Хуудас:	30		

ЗУРАГ ТӨСӨЛ
КОНСАЛТИНГ ХХК

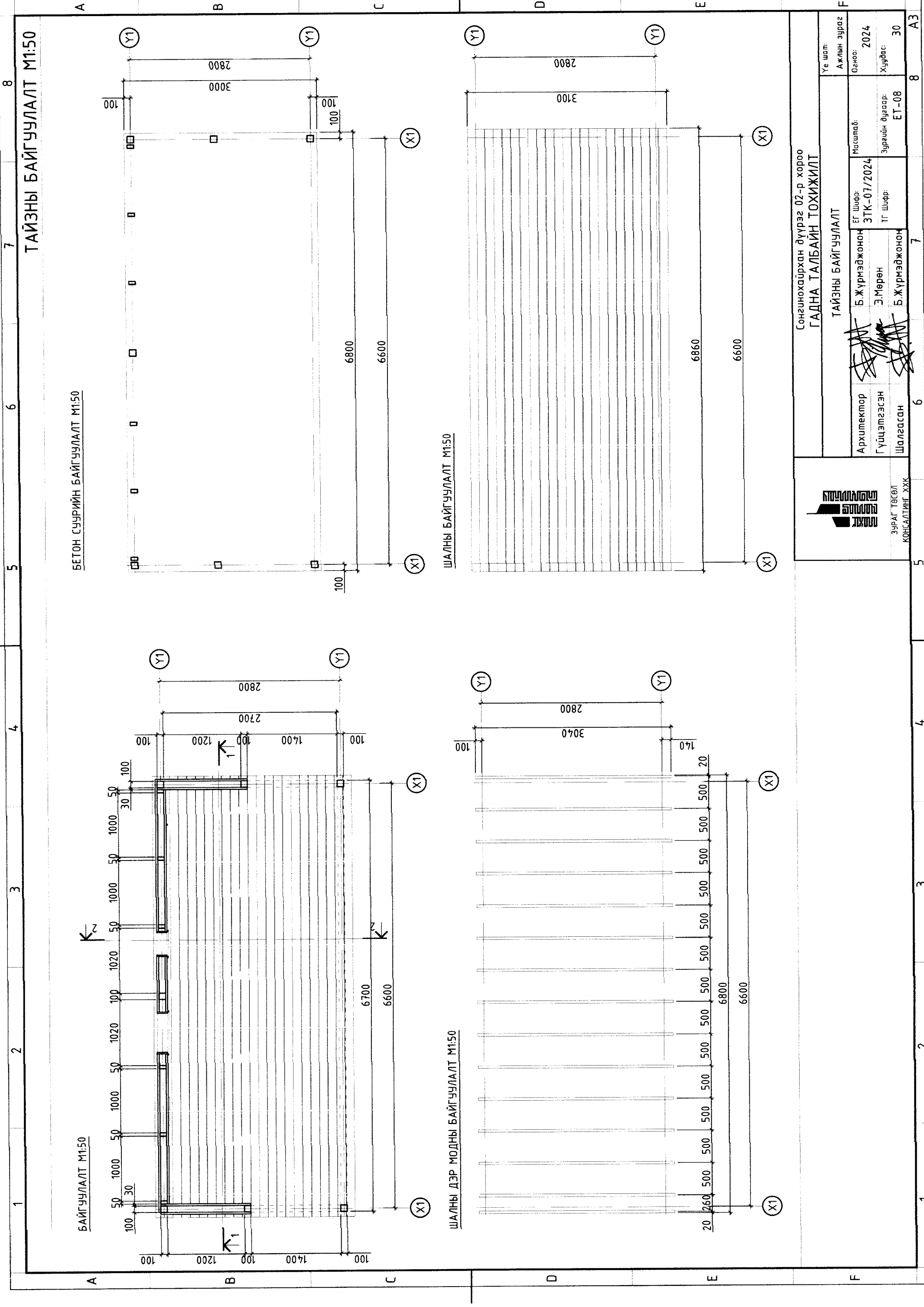

ТАЙЗНЫ БАЙГУУЛАЛТ М1:50

БЕТОН СУУРИЙН БАЙГУУЛАЛТ М1:50

БАЙГУУЛАЛТ М1:50

ШАЛНЫ БАЙГУУЛАЛТ М1:50

ШАЛНЫ ДЭР МОНДНЫ БАЙГУУЛАЛТ М1:50

Сонгонохирхан дүүрэг 02-р хороо
ГАДНА ТАЛБАЙН ТОХИЖИЛТ

ТАЙЗНЫ БАЙГУУЛАЛТ
 Архитектор: Б.Жүрмэджон
 Гүцэтгэсэн: Э.Мөрөн
 Шалгасан: Б.Жүрмэджон
 3чРАГ ТӨСӨЛ
 КОНСАЛТИНГ ХХК

Үе шат: Ажлын зураг
 Огноо: 2024
 Хуудас: 30

Масштаб: ЕГ Шифр: ЗТК-07/2024
 ТГ Шифр: ET-08

1 2 3 4 5 6 7 8 А3

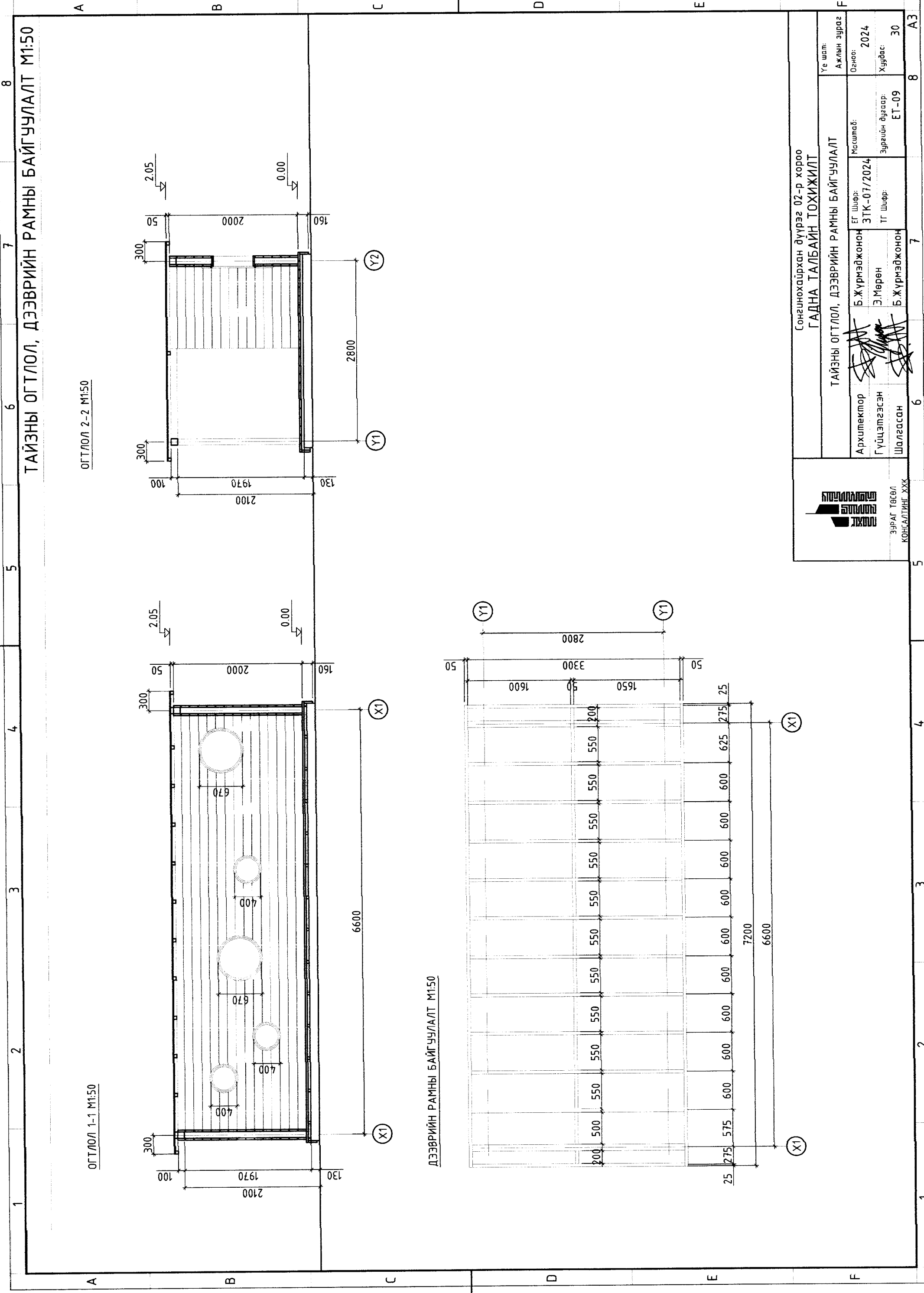

ТАЙЗНЫ ОГТЛОЛ, ДЭЭВРИЙН РАМНЫ БАЙГУУЛАЛТ М1:50

ОГТЛОЛ 2-2 М1:50

ОГТЛОЛ 1-1 М1:50

ДЭЭВРИЙН РАМНЫ БАЙГУУЛАЛТ М1:50

Сонгинохадархан дүүрэг 02-р хороо
ГАДНА ТАЛБАЙН ТОХИЖИЛТ

ТАЙЗНЫ ОГТЛОЛ, ДЭЭВРИЙН РАМНЫ БАЙГУУЛАЛТ

Архитектор	Б.Жүрмэджон	ЕГ Шифр:	ЗТК-07/2024	Масштаб:	Зургийн дугаар:	Үе шат:	Ажлын зураг
Гүйцэтгэсэн	Э.Мөрөн	ТГ Шифр:			ЕТ-09	Огноо:	2024
Шалгасан	Б.Жүрмэджон					Хуудас:	30



ЗУРАГ ТӨСӨЛ
КОНСАЛТИНГ ХХК

1 2 3 4 5 6 7 8

СУУРЬ БОЛОН ҮНДСЭН ХИЙЦИЙН ТОЙМ ЗУРАГ, СХЕМ ТҮҮВЭР М1:50

ҮНДСЭН ХИЙЦИЙН ТОЙМ ЗУРАГ

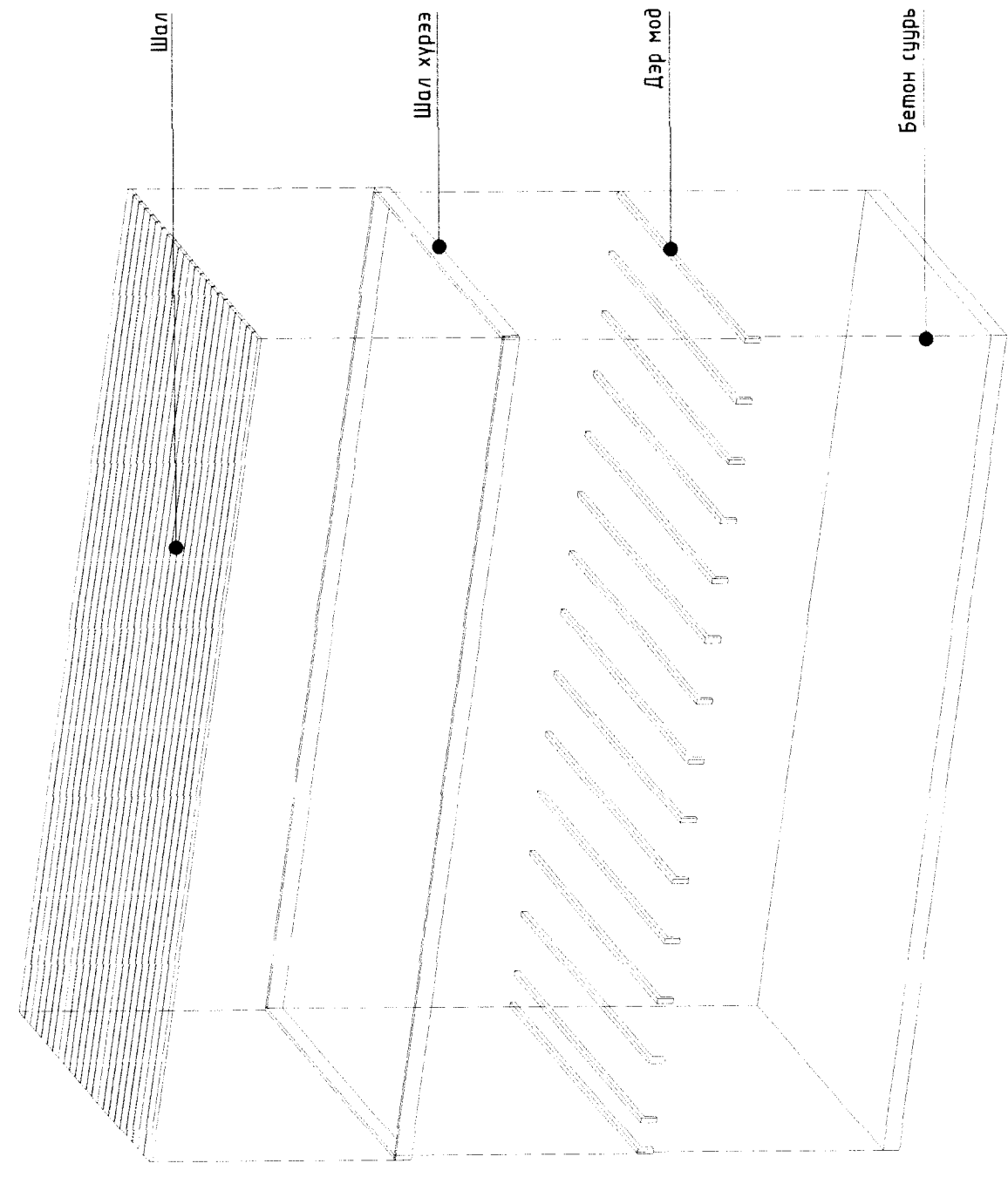

Материалын түүвэр

Д/Д	Материалын нэр	Марк	Хэмжих нэгж	Тоо ширхэг	Нийт
1	Бетон /b=130мм/	Бетон суурь	м3	2.65	2.65
2	Прус мод /40x40мм/	Дэр мод	м	3.17	4.755
3	WPC мод /30мм/	Шалны хүрээ	м	19.8	19.8
4	WPC мод /30мм/	Шал	м2	21.2	21.2

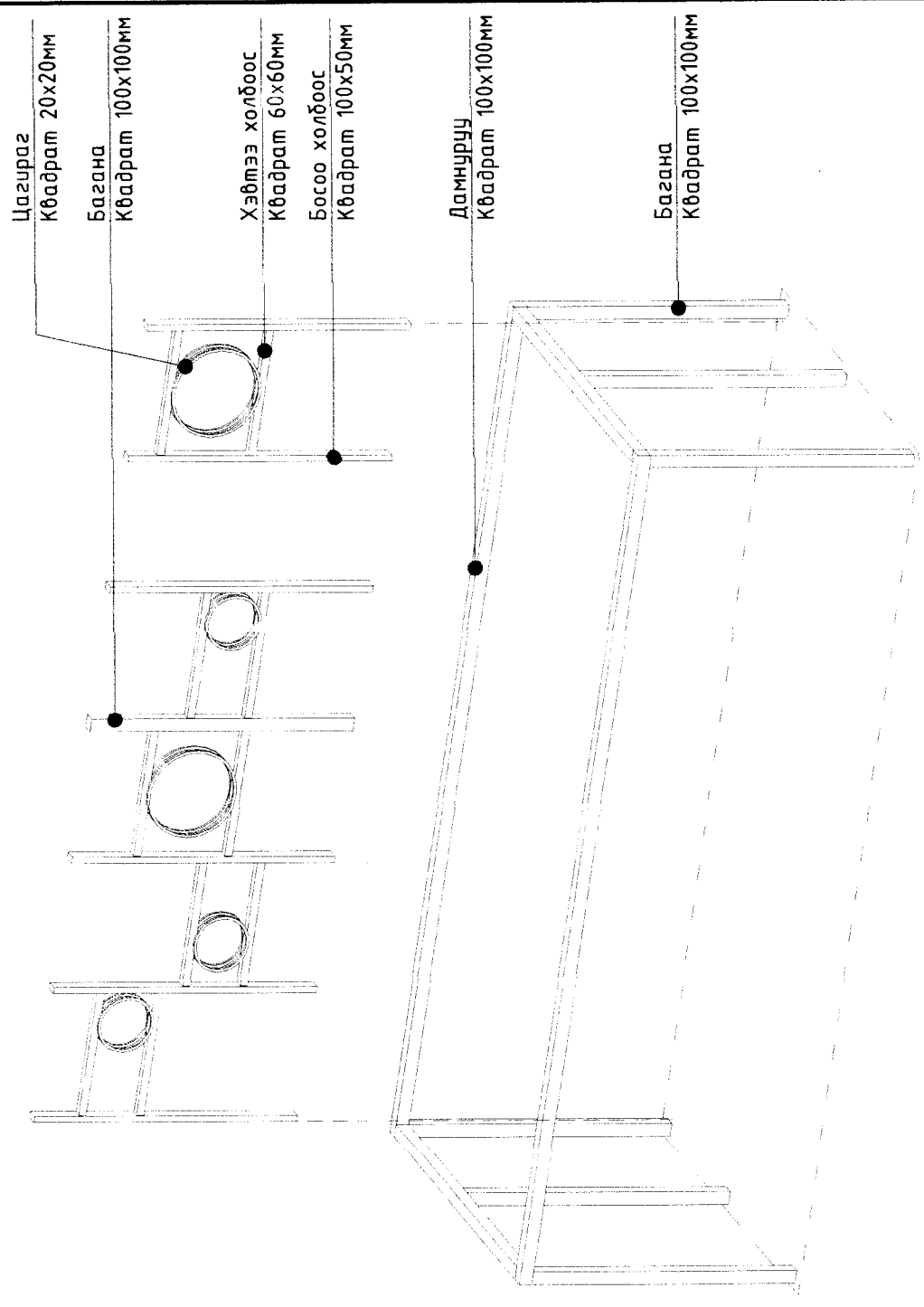

Материалын түүвэр

Д/Д	Материалын нэр	Марк	Хэмжих нэгж	Тоо ширхэг	Нийт
1	Квадрат /100x100мм/	Багана /L=2100/	м	2.1	14.70
2	Квадрат /100x100мм/	Дамнууруу /L=6700/	м	6.7	13.40
3	Квадрат /100x100мм/	Дамнууруу /L=2700/	м	2.7	5.40
4	Квадрат /100x50мм/	Босоо холбоос /L=2100/	м	2.1	12.60
5	Квадрат /60x60мм/	Хэвтээ холбоос /L=1000/	м	1	6.00
6	Квадрат /60x60мм/	Хэвтээ холбоос /L=1020/	м	1.02	4.08
7	Квадрат /20x20мм/	Цагираг /L=2231/	м	2.23	4.46
8	Квадрат /20x20мм/	Цагираг /L=1382/	м	1.38	4.14
9	Улаан будаг	Зэврэлтээс хамгаалах будаг	м2	10	-

Сонгохоёрхан дүүрэг 02-р хороо

ГАДНА ТАЛБАЙН ТОХИЖИЛТ

СУУРЬ БОЛОН ҮНДСЭН ХИЙЦИЙН ТОЙМ ЗУРАГ, СХЕМ ТҮҮВЭР

Архитектор	Б.Жүрмэджонор	ЕГ Шифр:	ЗТК-07/2024	Масштаб:	2024
Гүйцэтгэсэн	Э.Мөрөн	ТГ Шифр:		Зургийн дугаар:	ЕТ-10
Шалгасан	Б.Жүрмэджонор			Хуудас:	30

Үе шат:

Ажлын зураг

Огноо:

Хуудас:

ЗУРАГ Төсөл
КОНСАЛТИНГ ХХК

8

8

7

6

5

4

3

2

1

А3

1 2 3 4 5 6 7 8

ГАДНА ФАСАД, ДЭЭВРИЙН ТОЙМ ЗУРАГ, СХЕМ ТҮҮВЭР М1:50

ГАДНА ФАСАДНЫ ТОЙМ ЗУРАГ

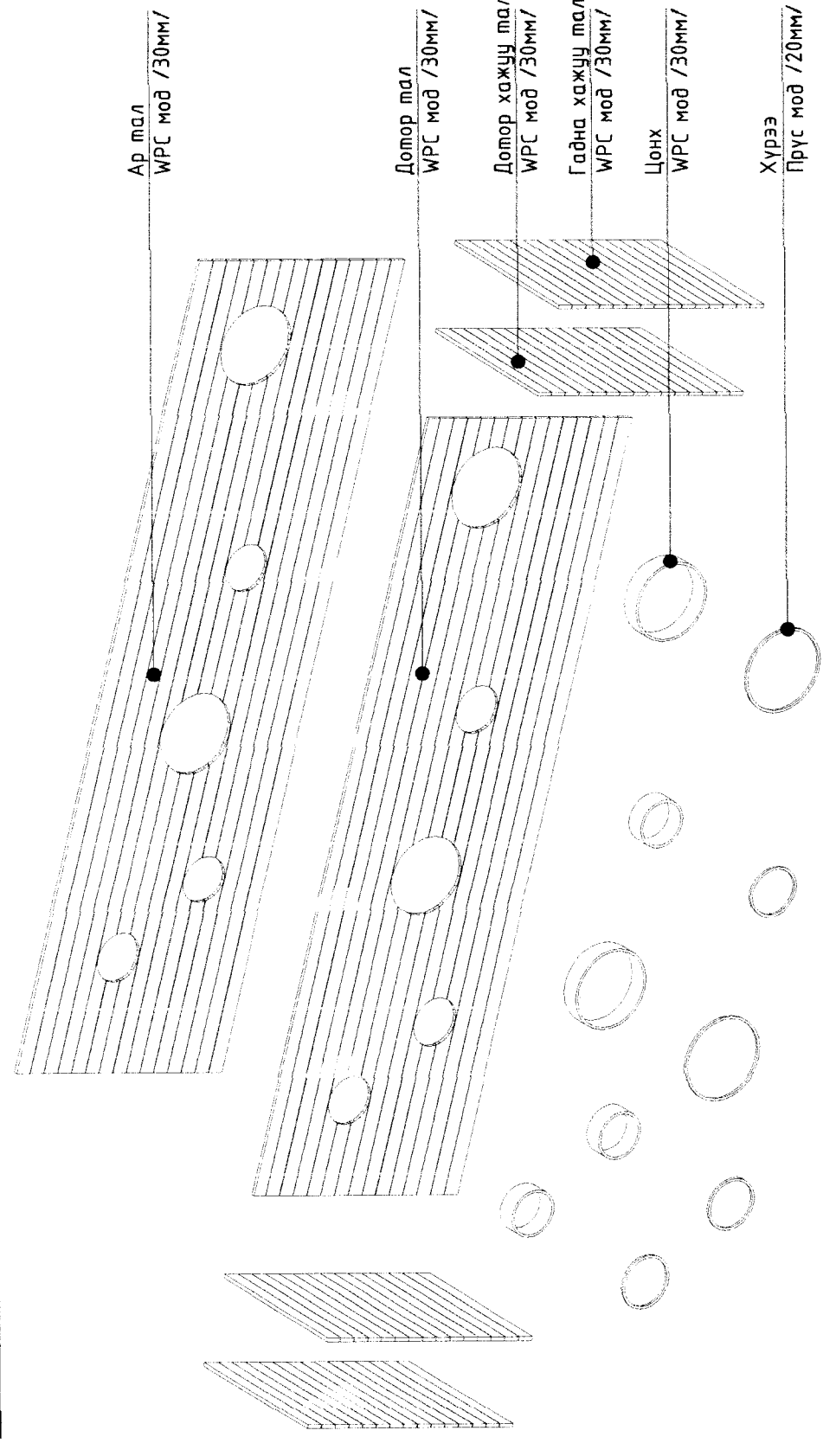

Материалын түүвэр

Д/Д	Материалын нэр	Марк	Хэмжих нэгж	Хэмжээ	Тоо ширхэг	Нийт
1	WPC мод /30мм/	Ар мал	м ²	13.66	1	13.66
2	WPC мод /30мм/	Дотор мал	м ²	12.88	1	12.88
3	WPC мод /30мм/	Дотор хажуу мал	м ²	2.83	2	5.66
4	WPC мод /30мм/	Гадна хажуу мал	м ²	2.83	2	5.66
5	WPC мод /30мм/	Цонх	м ²	1.3	-	1.30
6	Прус мод /20x20мм/	Хүрээ	м	8.6	-	8.60

ДЭЭВРИЙН ТОЙМ ЗУРАГ

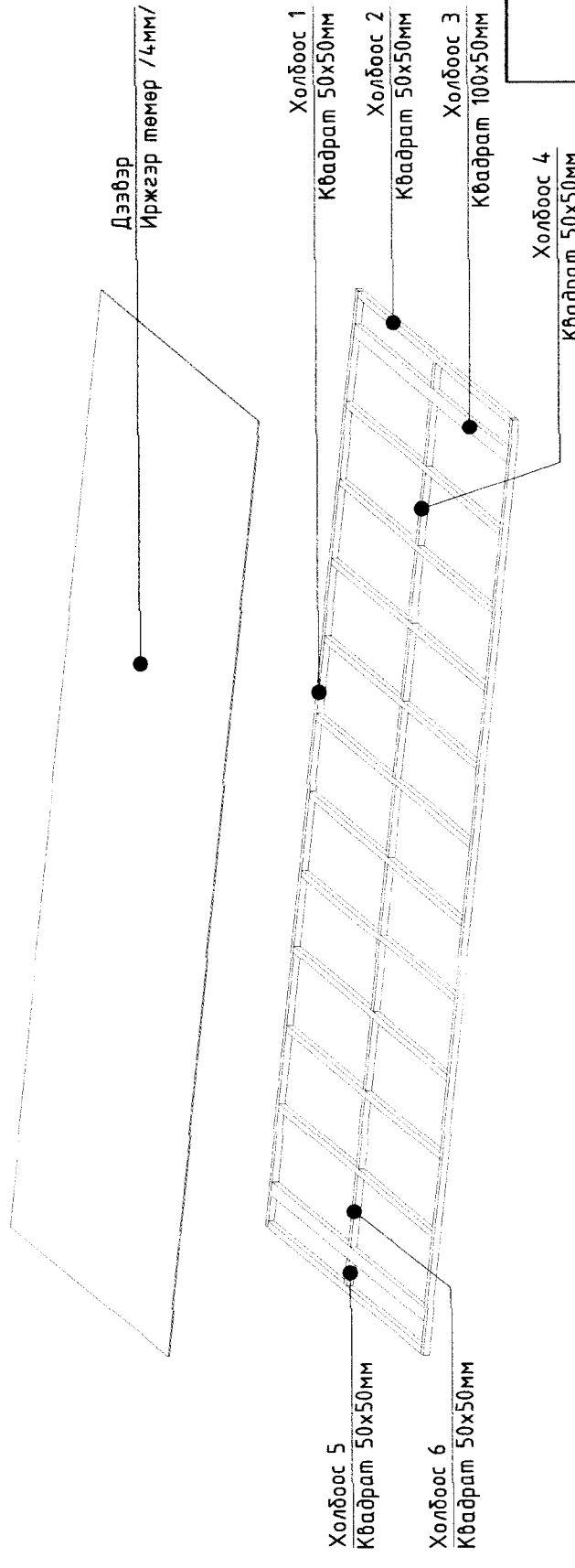

Материалын түүвэр

Д/Д	Материалын нэр	Марк	Хэмжих нэгж	Хэмжээ	Тоо ширхэг	Нийт
1	Квадрат /50x50мм/	Холбоос 1 /L=7200/	м	7.2	2	14.40
2	Квадрат /50x50мм/	Холбоос 2 /L=3300/	м	3.3	2	6.60
3	Квадрат /100x50мм/	Холбоос 3 /L=3300/	м	3.3	2	6.60
4	Квадрат /50x50мм/	Холбоос 4 /L=500/	м	0.5	10	5.00
5	Квадрат /50x50мм/	Холбоос 5 /L=200/	м	0.2	2	0.40
6	Квадрат /50x50мм/	Холбоос 6 /L=550/	м	0.55	1	0.55
7	Улаан будаг	Зэрлэмтээс хамгаалах будаг	м ²	6.7	-	6.7

Сонгохоорхан дүүрэг 02-р хороо

ГАДНА ТАЛБАЙН ТОХИЖИЛТ

ГАДНА ФАСАД, ДЭЭВРИЙН ТОЙМ ЗУРАГ, СХЕМ ТҮҮВЭР

Архитектор	Б.Жүрмэджонон	ЕГ Шифр:	ЗТК-07/2024	Масштаб:	2024
Гүйцэтгэгч	Э.Мөрөн	ТГ Шифр:		Зургийн дугаар:	ЕТ-11
Шалгасан	Б.Жүрмэджонон	Хуудас:	30	Үе шалт:	Ажлын зураг
ЗУРАГ ТӨСӨЛ КОМПЛИМЕНТ ХХК					

A B C D E F

1 2 3 4 5 6 7 8 АЗ

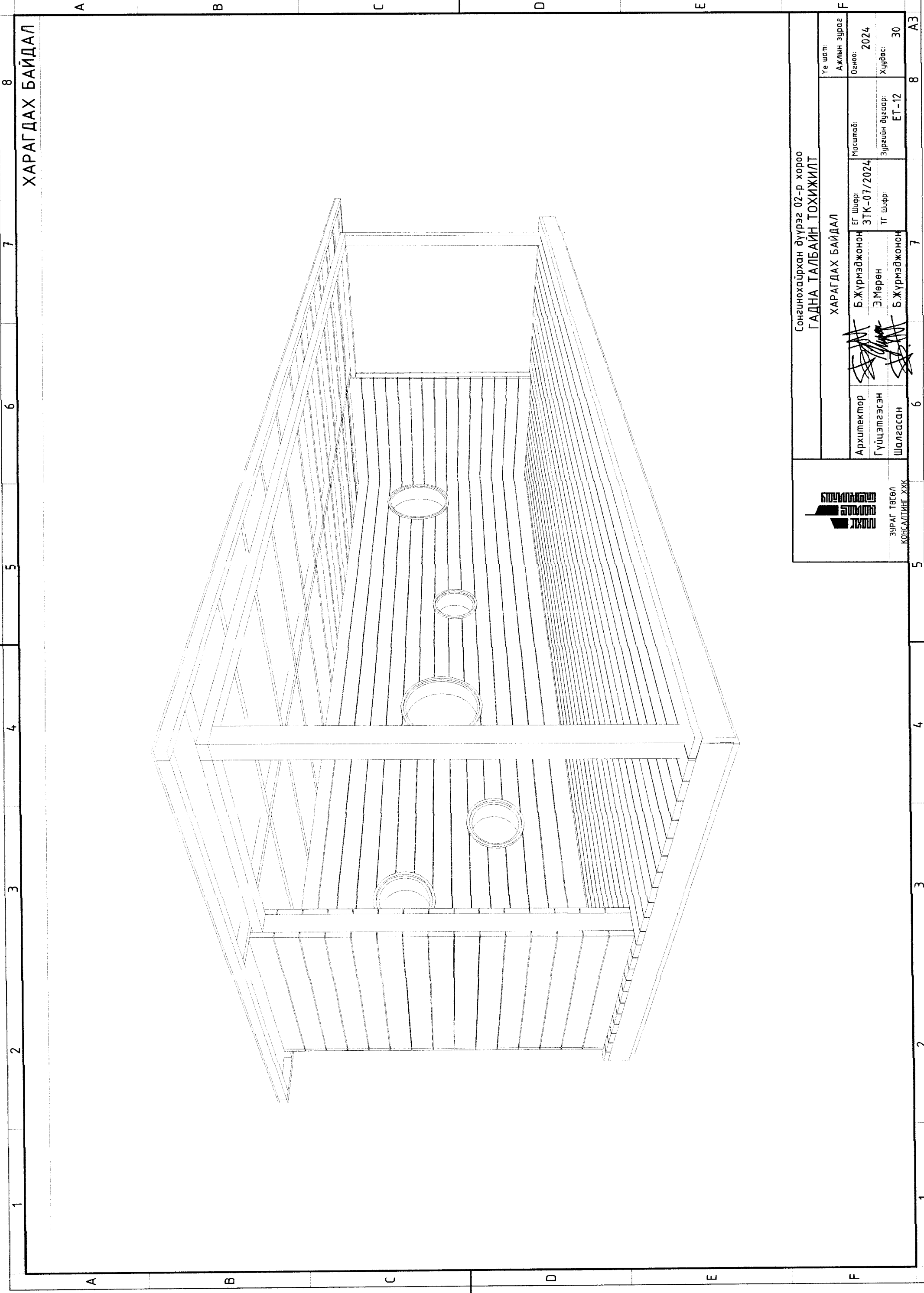

ХАРАГДАХ БАЙДАЛ

Сонгинохайрхан дүүрэг 02-р хороо
ГАДНА ТАЛБАЙН ТОХИЖИЛТ

ХАРАГДАХ БАЙДАЛ		Масштаб:	ЭТ Шифр: ЗТК-07/2024	ТГ Шифр:
Архитектор	Б.Жүрмэджонон	Зургийн дугаар:	ЕТ-12	
Гүйцэтгэсэн	Э.Мөрөн	Угсралт:		
Шалгасан	Б.Жүрмэджонон			

Үе шат:
Ажлын зураг
Огноо: 2024
Хуудас: 30



ЗУРАГ ТӨСӨЛ
КОНСАЛТИНГ ХХК

1 2 3 4 5 6 7 8 A B C D E F A3

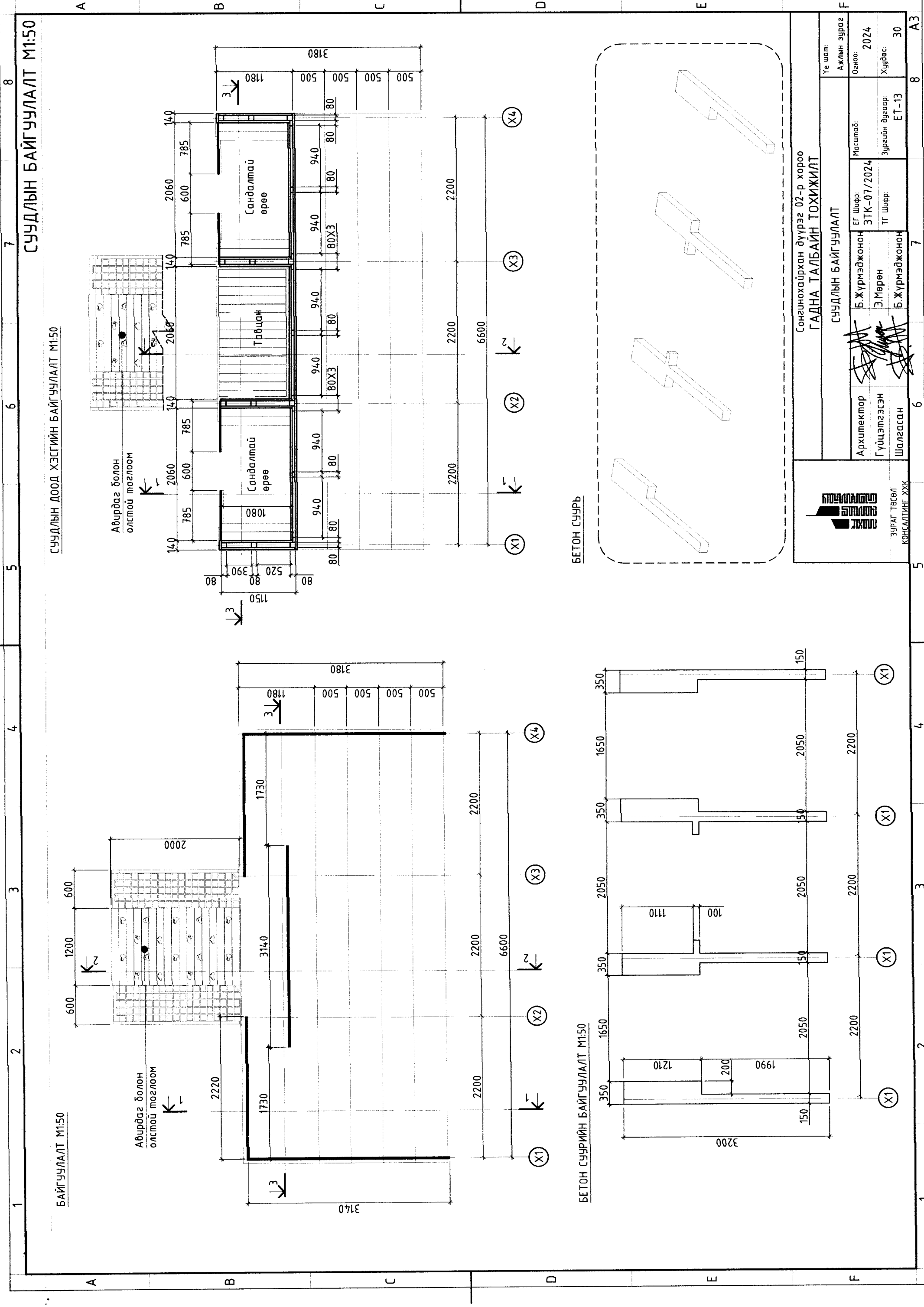

СУУДЛЫН БАЙГУУЛАЛТ М1:50

СУУДЛЫН ДООД ХЭСГИЙН БАЙГУУЛАЛТ М1:50

Авирдаг болон олстой тоглоом

Авирдаг болон олстой тоглоом

Сандалмай өрөө

Тарвцан

Сандалмай өрөө

1080

БЕТОН СУУРЬ

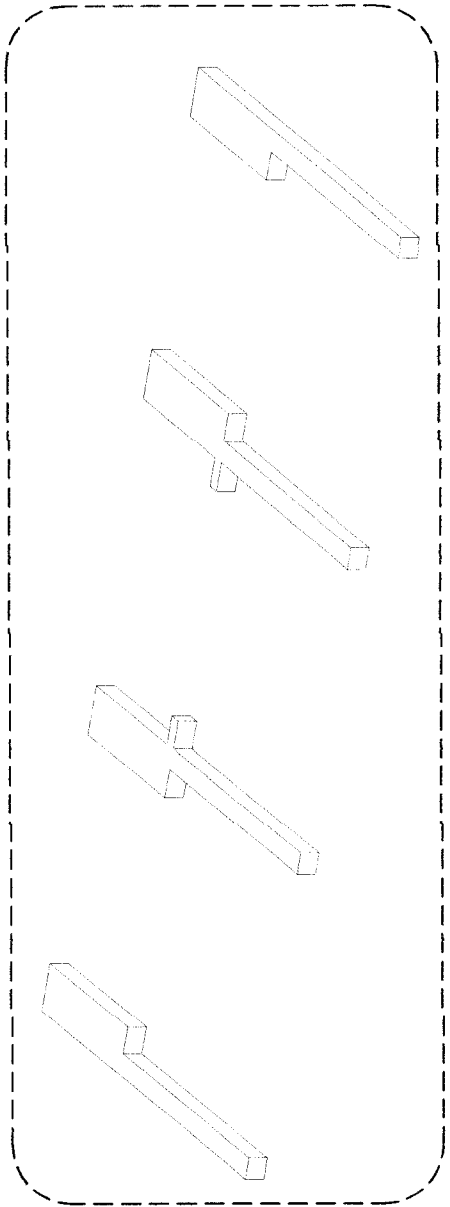

БЕТОН СУУРИЙН БАЙГУУЛАЛТ М1:50

Сонгинохайрхан дүүрэг 02-р хороо
ГАДНА ТАЛБАЙН ТОХИЖИЛТ

СУУДЛЫН БАЙГУУЛАЛТ

Архитектор	Б.Жүрмэджонч	ЕГ Шифр:	ЗТК-07/2024	Масштаб:		Ажлын зураг	Уе шалт:
Гүйцэтгэсэн	Э.Мөрөн	ТТ Шифр:		Зургийн дугаар:	ЕТ-13	Огноо:	2024
Шалгасан	Б.Жүрмэджонч			Хуудас:	30	Хуудас:	30

ЗУРАГ ТӨСӨЛ
КОНСАЛТИНГ ХХК

СҮҮДЛЫН ОГТЛОЛ М1:50

ОГТЛОЛ 2-2 М1:50

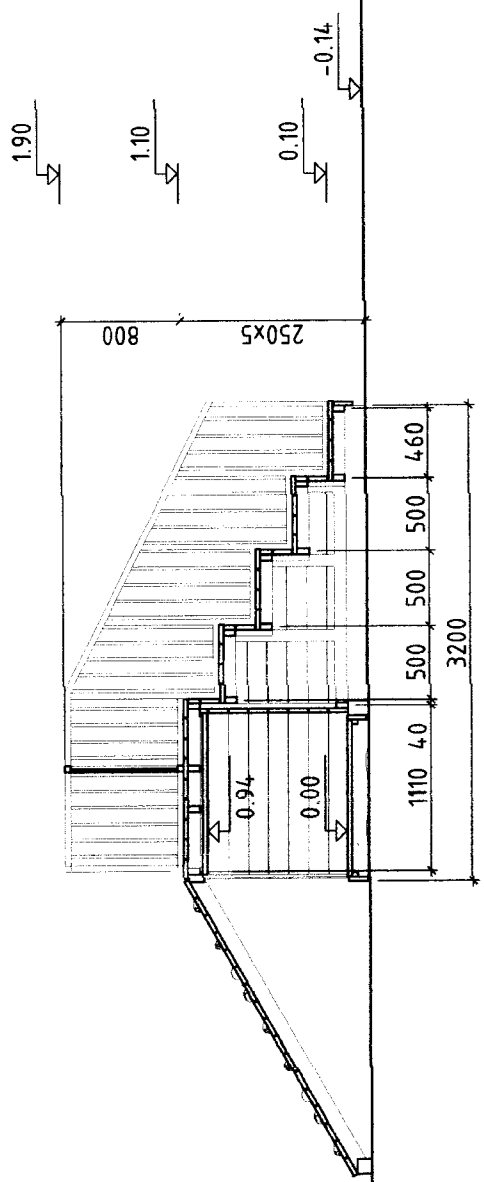

ОГТЛОЛ 1-1 М1:50

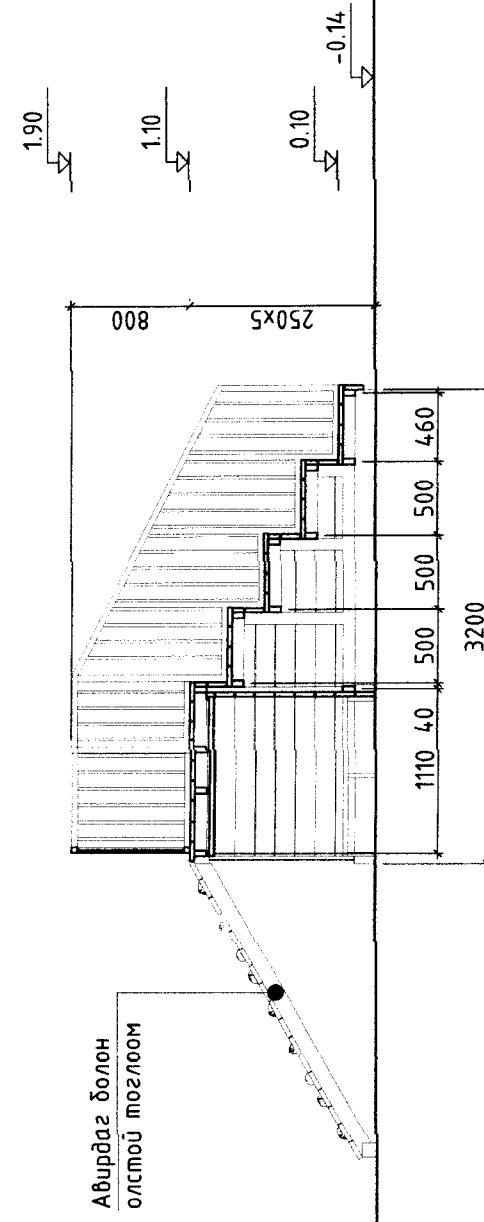

ОГТЛОЛ 3-3 М1:50

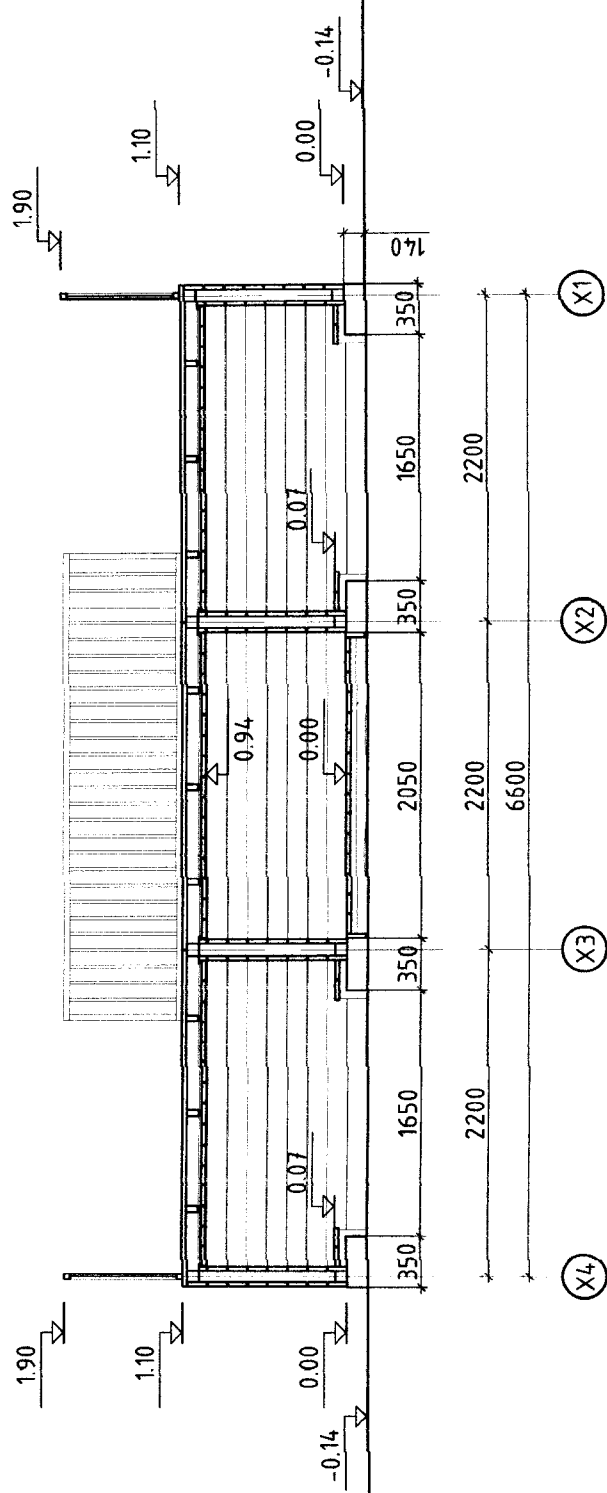

Сонгонохирхан дүүрэг 02-р хороо
ГАННА ТАЛБАЙН ТОХИЖИЛТ

СҮҮДЛЫН ОГТЛОЛ

Архитектор	Б.Жүрмэджон	ЕГ Шифр:	ЗТК-07/2024
Гүйцэтгэсэн	Э.Мөрөн	ТГ Шифр:	ЕТ-14
Шалгасан	Б.Жүрмэджон	Масштаб:	
		Зургийн дугаар:	ЕТ-14



Үе шат:
Ажлын зураг
Огноо: 2024
Хуудас: 30

МЕТАЛ РАМНЫ ТОЙМ ЗУРАГ, СХЕМ, ТҮҮВЭР М1:50

ХЭСЭГЧИЛСЭН БАЙГУУЛАЛТ ХБ-01

МЕТАЛ РАМНЫ ТОЙМ ЗУРАГ

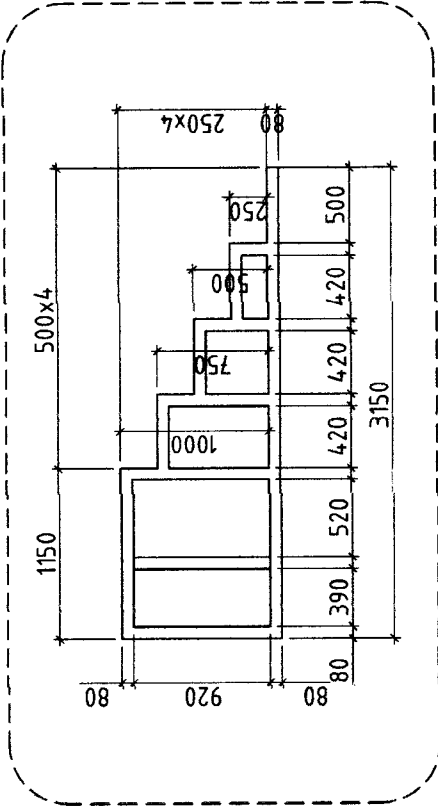
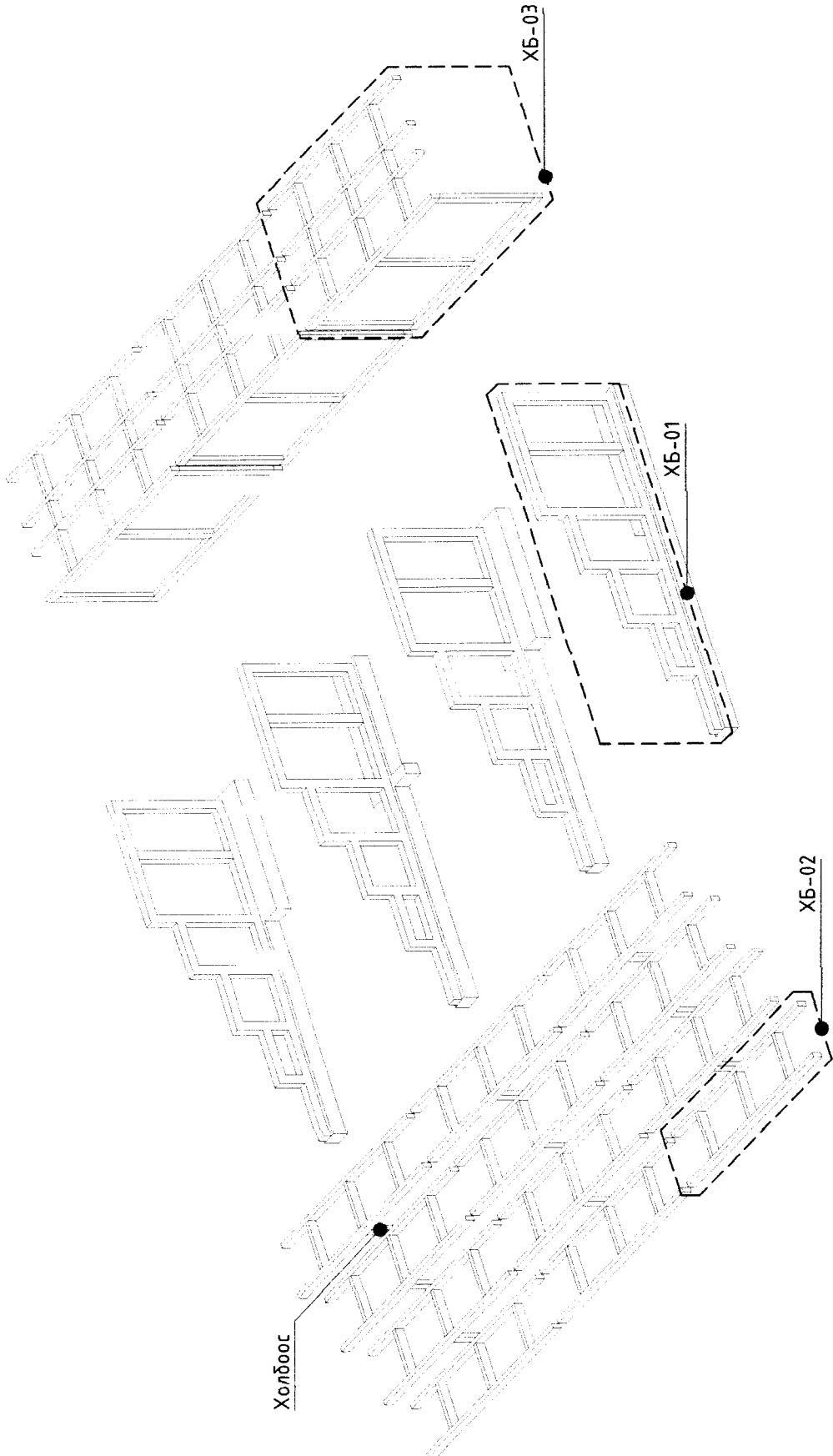

ХЭСЭГЧИЛСЭН БАЙГУУЛАЛТ ХБ-02

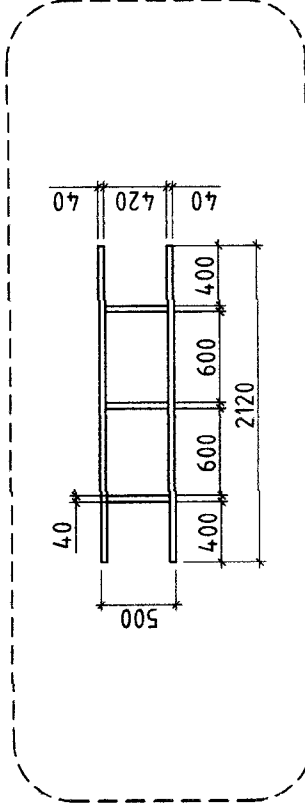

ХЭСЭГЧИЛСЭН БАЙГУУЛАЛТ ХБ-03

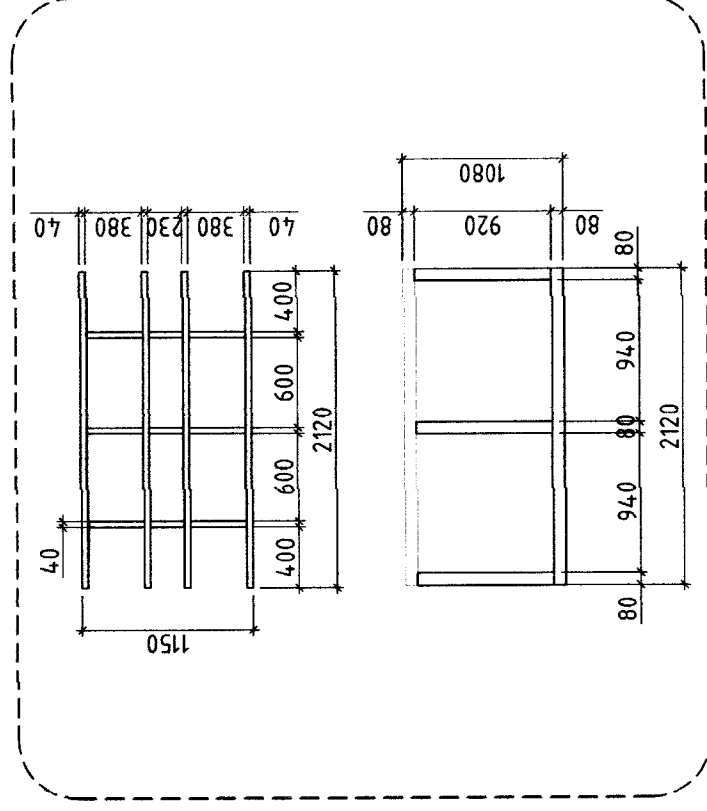

Материалын түүвэр

Д/Д	Материалын нэр	Марк	Хэмжих нэгж	Хэмжээ	Тоо	Нийт
					Ширхэг	
1	Квадрат /80x80мм/	ХБ-01 /L=9820/	м	9.82	4	39.28
2	Квадрат /80x40мм/	ХБ-02 /L=5500/	м	5.5	12	66.00
3	Квадрат /80x40мм/	ХБ-03/L=16330/	м	16.33	3	48.99
4	Квадрат /80x40мм/	Холбоос /L=250/	м	0.25	9	2.25
5	Саарал будаг	Зэврэлтээс хамгаалах будаг	м2	35	-	35

Сонгохоёрхан дүүрэг 02-р хороо
ГАННА ТАЛБАЙН ТОХИЖИЛТ

МЕТАЛ РАМНЫ ТОЙМ ЗУРАГ, СХЕМ, ТҮҮВЭР

Архитектор	Б.Жүрмэджон	ЕГ Шифр:	ЗТК-07/2024	Масштаб:	2024
Гүйцэтгэсэн	Э.Мөрөн	ТГ Шифр:	ЕТ-15	Зургийн дугаар:	30
Шалгасан	Б.Жүрмэджон				



ЗУРАГ ТӨСӨЛ
КОНСАЛТИНГ ХХК

СУУДЛЫН ГАДНА ӨНГӨЛГӨӨНИЙ ТОЙМ ЗУРАГ, ТҮҮВЭР

ГАДНА ӨНГӨЛГӨӨНИЙ ТОЙМ ЗУРАГ

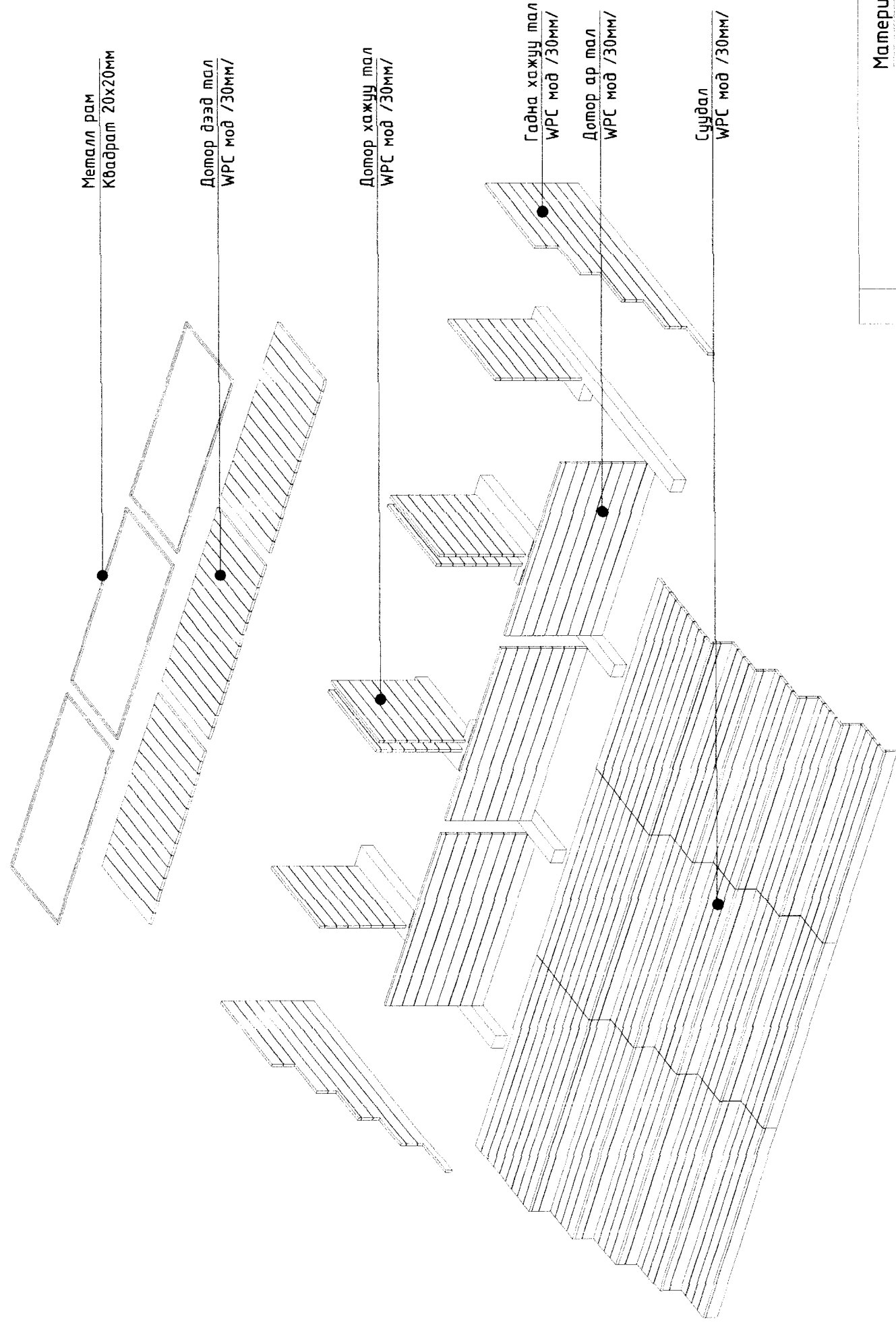

Материалын түүвэр

Д/Д	Материалын нэр	Марк	Хэмжих нэгж	Тоо ширхэг	Нийт
1	Квадрат /20x20мм/	Металл рам	м	6.28	3 18.84
2	WPC мод /30мм/	Дотор дээд тал	м ²	2.21	3 6.63
3	WPC мод /30мм/	Дотор хажуу тал	м ²	1.11	6 6.66
4	WPC мод /30мм/	Гадна хажуу тал	м ²	2.13	2 4.26
5	WPC мод /30мм/	Дотор ар тал	м ²	2.34	3 7.02
6	WPC мод /30мм/	Суудал	м	9.93	3 29.79

Сонгогдохирхан дүүрэг 02-р хороо
ГАДНА ТАЛБАЙН ТОХИЖИЛТ

СУУДЛЫН ГАДНА ӨНГӨЛГӨӨНИЙ ТОЙМ ЗУРАГ, ТҮҮВЭР

Архитектор	Б.Жүрмэджонч	ET Шифр:	ЗТК-07/2024
Гүйцэтгэсэн	Э.Мөрөн	ТТ Шифр:	
Шалгасан	Б.Жүрмэджонч	Зургийн дугаар:	ET-16



ЗУРАГ ТӨСӨЛ
 КОНСАЛТИНГ ХХК

Үе шал:

Ажлын зураг
 Огноо: 2024
 Хуудас: 30

8 АЗ

1 2 3 4 5 6 7 8

САНДАЛ БОЛОН ТАВЦАНГЫН БАЙГУУЛАЛТ, ТҮҮВЭР

САНДАЛ БОЛОН ТАВЦАНГЫН БАЙГУУЛАЛТ

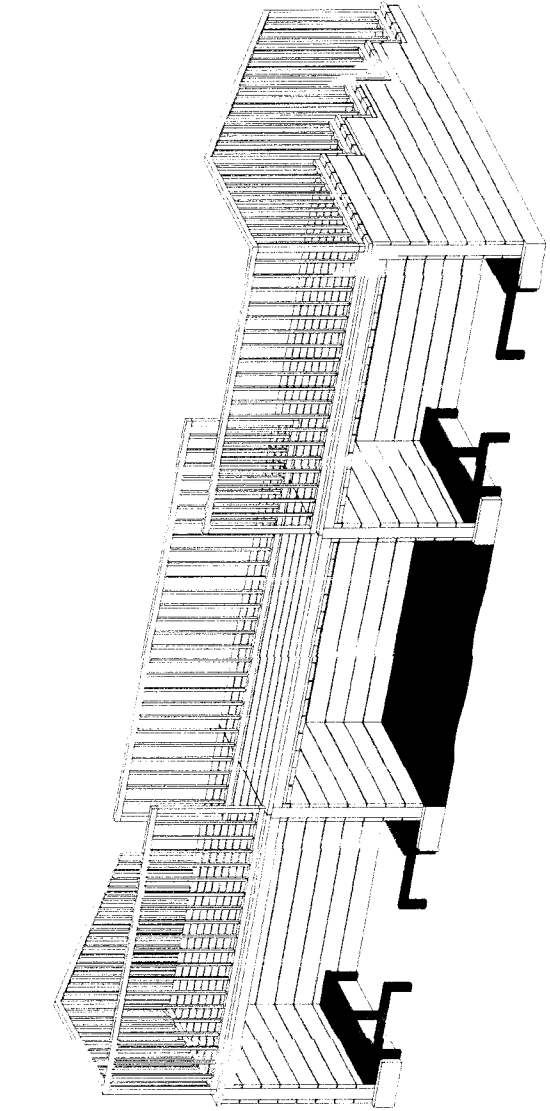

АРЫН НҮҮРНИЙ БАЙГУУЛАЛТ

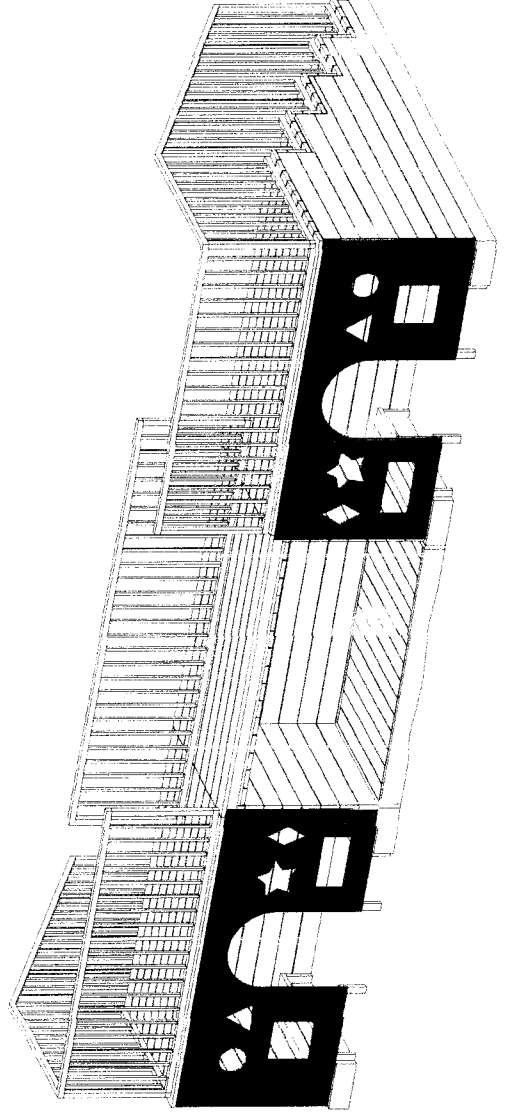

ТАВЦАНГЫН БАЙГУУЛАЛТ

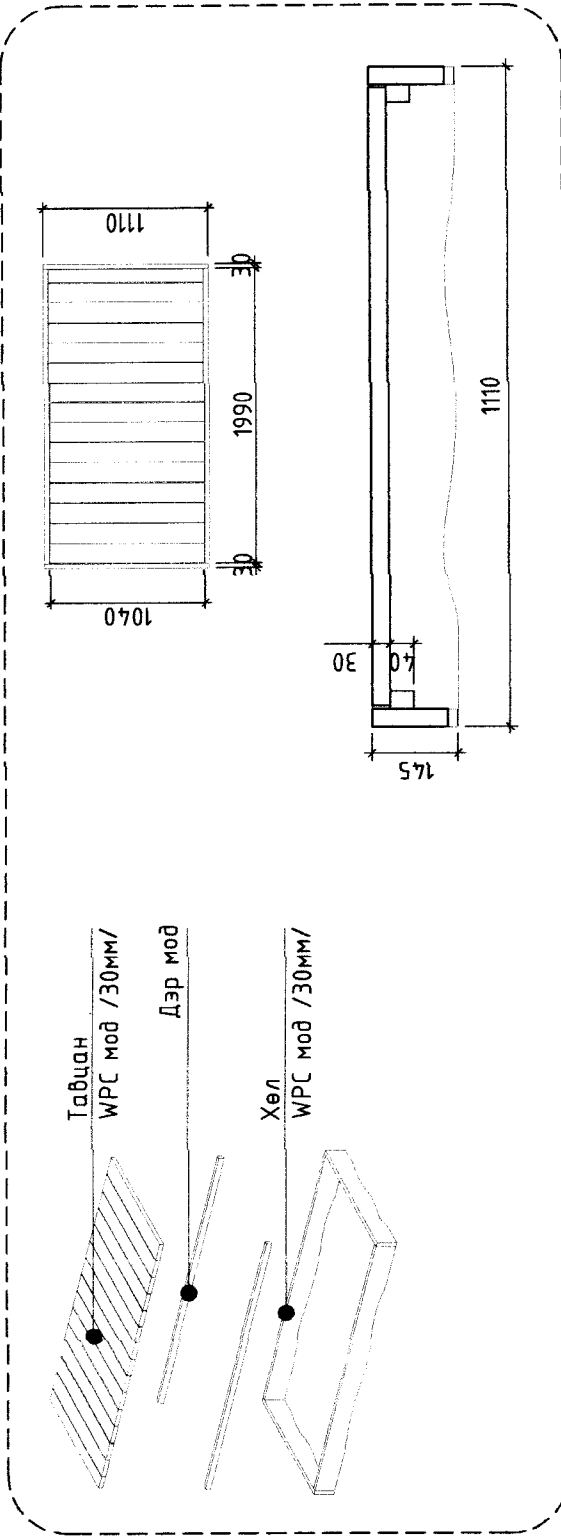

АРЫН НҮҮР

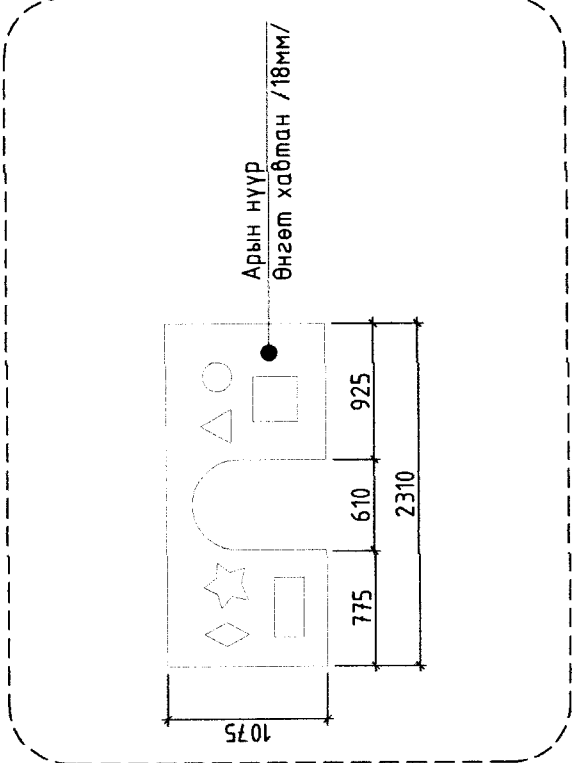

САНДАЛЫН БАЙГУУЛАЛТ

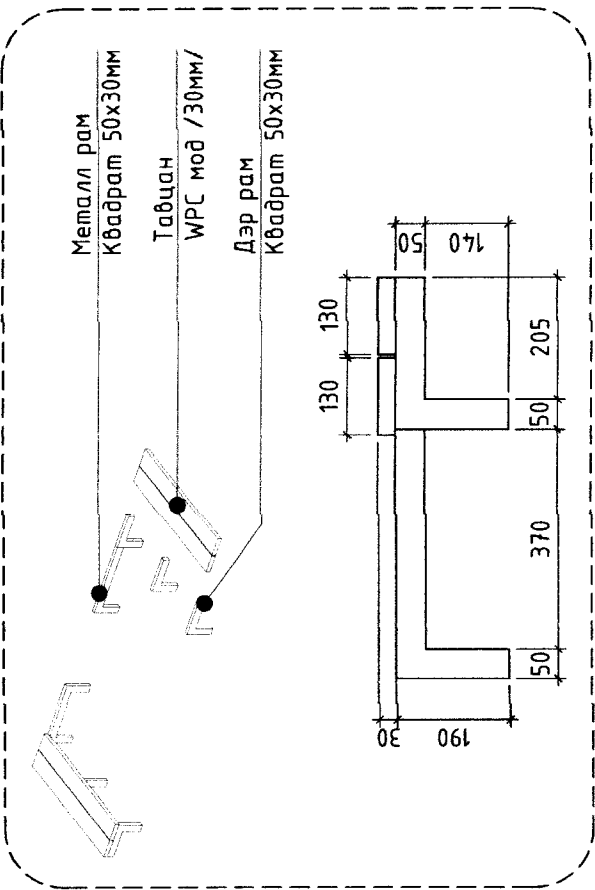

Материалын мүүвэр

Д/Д	Материалын нэр	Марк	Хэмжих нэгж	Хэмжээ	Тоо ширхэг	Нийт
1	Өнгөт хавтан /18мм/	Арын нүүр	м2	2.48	2	4.96
2	Квадрат /50x30мм/	Металл рам	м	0.61	4	2.44
3	WPC мод /30мм/	Тавцан	м2	0.28	4	1.12
4	Квадрат /50x30мм/	Дэр рам	м	0.44	12	5.28
5	WPC мод /30мм/	Тавцан	м2	2.06	1	2.06
6	Прус мод /40x40мм/	Дэр мод	м	1.99	2	3.98
7	Банз /30мм/	Хөл	м	6.2	1	6.20

Сонгонохорхан дүүрэг 02-р хороо
ГАДНА ТАЛБАЙН ТОХИЖИЛТ

САНДАЛ БОЛОН ТАВЦАНГЫН БАЙГУУЛАЛТ, ТҮҮВЭР		Үе шалт:	Ажлын зураг
Архитектор	Б.Жүрмэджонон	ЕГ Шифр:	2024
Гүйцэтгэсэн	Э.Мөрөн	ТГ Шифр:	Худгас:
Шалгасан	Б.Жүрмэджонон	Зургийн дугаар:	ЕТ-17
		Масштаб:	Огноо:
			Худгас:



ЗУРАГ ТӨСӨЛ
КОНСАЛТИНГ ХХК

1 2 3 4 5 6 7 8 АЗ

1 2 3 4 5 6 7 8

АВИРДАГ БОЛОН ОЛСТОЙ ТОГЛООМНЫ БАЙГУУЛАЛТ, ТҮҮВЭР

АВИРДАГ БОЛОН ОЛСТОЙ ТОГЛООМНЫ БАЙГУУЛАЛТ

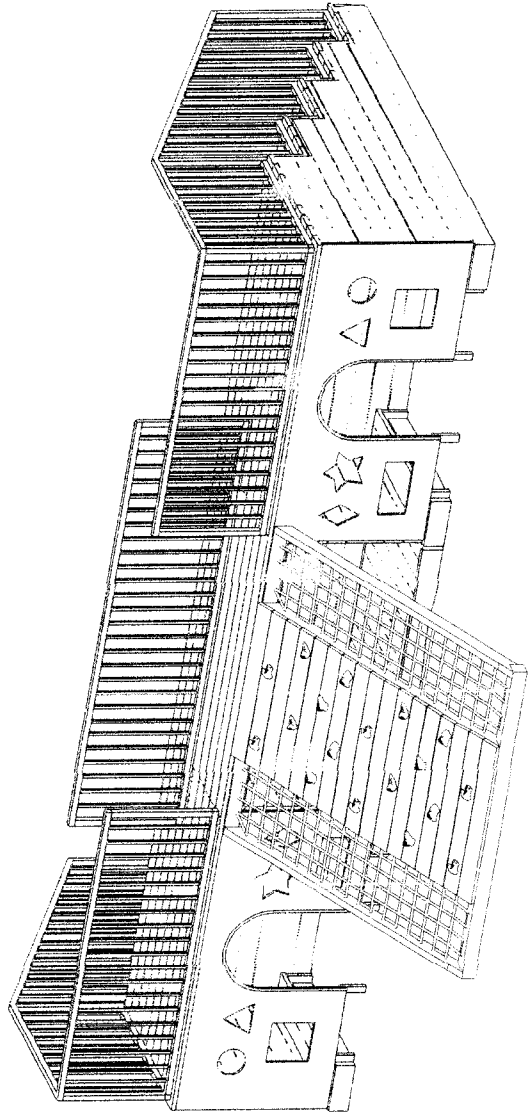

БАЙГУУЛАЛТ

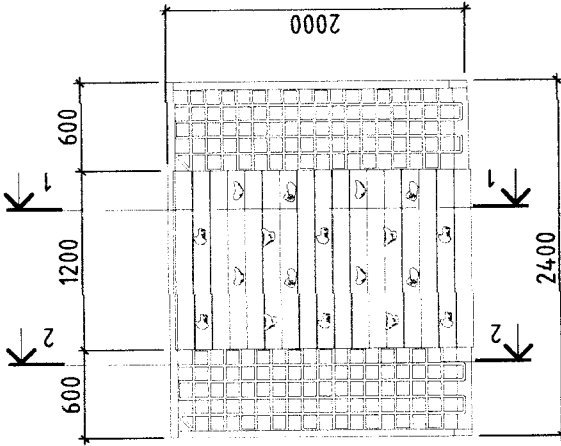

ОГТЛОЛ 1-1

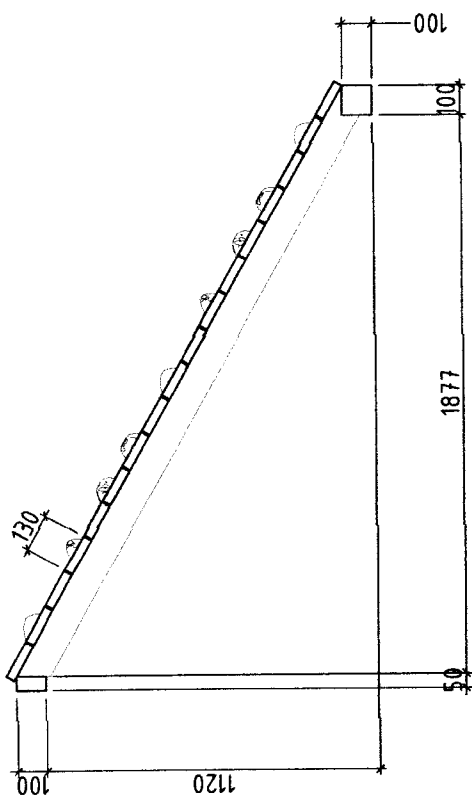

ОГТЛОЛ 2-2

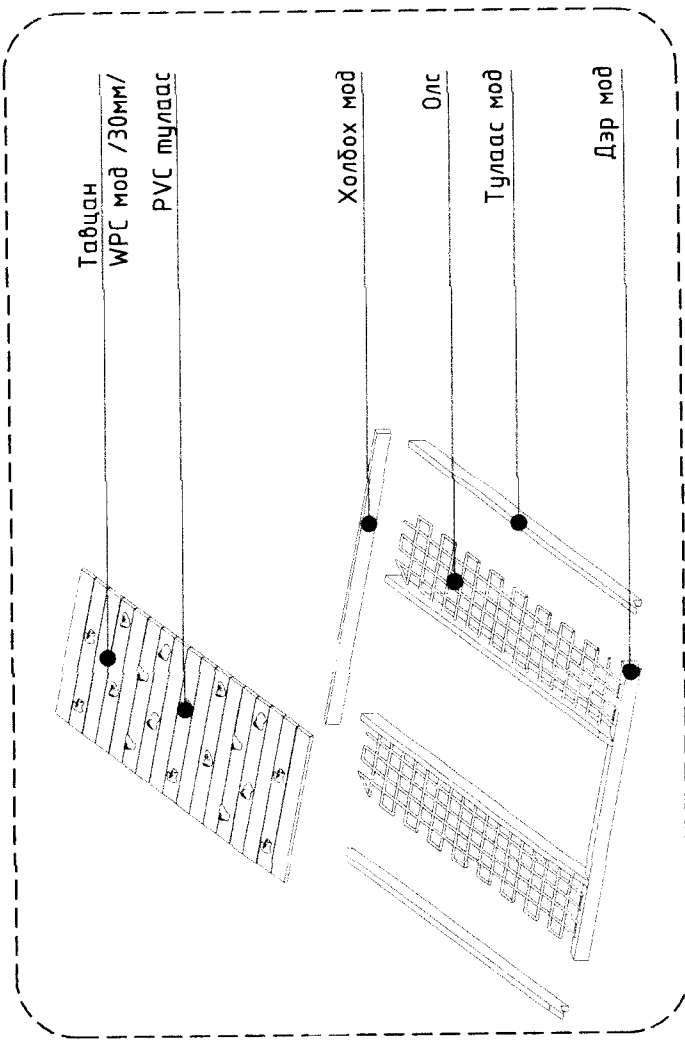
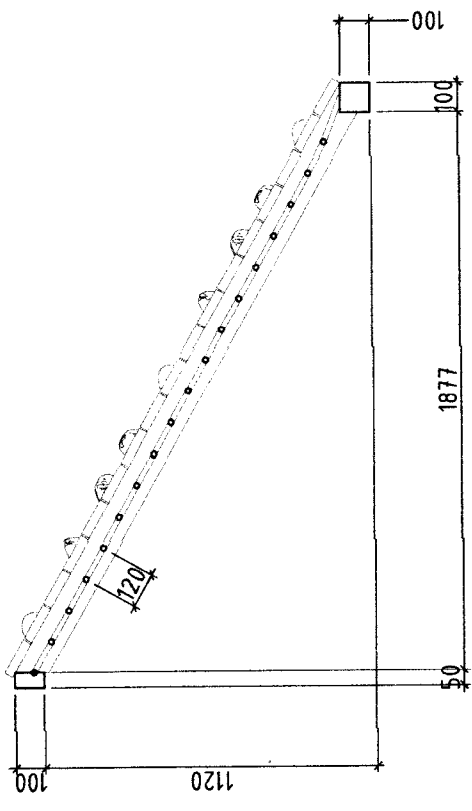

Материалын мүүвэр

Д/Д	Материалын нэр	Марк	Хэмжих нэгж	Хэмжээ	Тоо ширхэг	Нийт
1	WPC мод /30мм/ PVC тулаас	Табцан	м2	2.75	1	2.75
2	PVC тулаас	PVC тулаас	ш	9	2	18
3	Палк /50x100мм/	Холдох мод	м	2.4	1	2.40
4	Олс /φ25/	Олс	м	213	2	42.60
5	Палк /50x100мм/	Тулаас мод	м	2.27	4	9.08
6	Палк /100x100мм/	Дэр мод	м	2.4	1	2.40

Сонгонохирхан дүүрэг 02-р хороо
ГАННА ТАЛБАН ТОХИЖИЛТ



ЗУРАГ ТӨСӨЛ
КОНСАЛТИНГ ХХК

Архитектор: Б.Жүрмэджонон
Гүйцэтгэгсэн: Э.Мерен
Шалгасан: Б.Жүрмэджонон

EG Шифр: ЗТК-07/2024
ТГ Шифр:

Масштаб:
Зургийн дугаар: ЕТ-18
Огноо: 2024
Хуудас: 30

Үе шал: Ажлын зураг
8 8 АЗ

A B C D E F

1 2 3 4 5 6 7 8

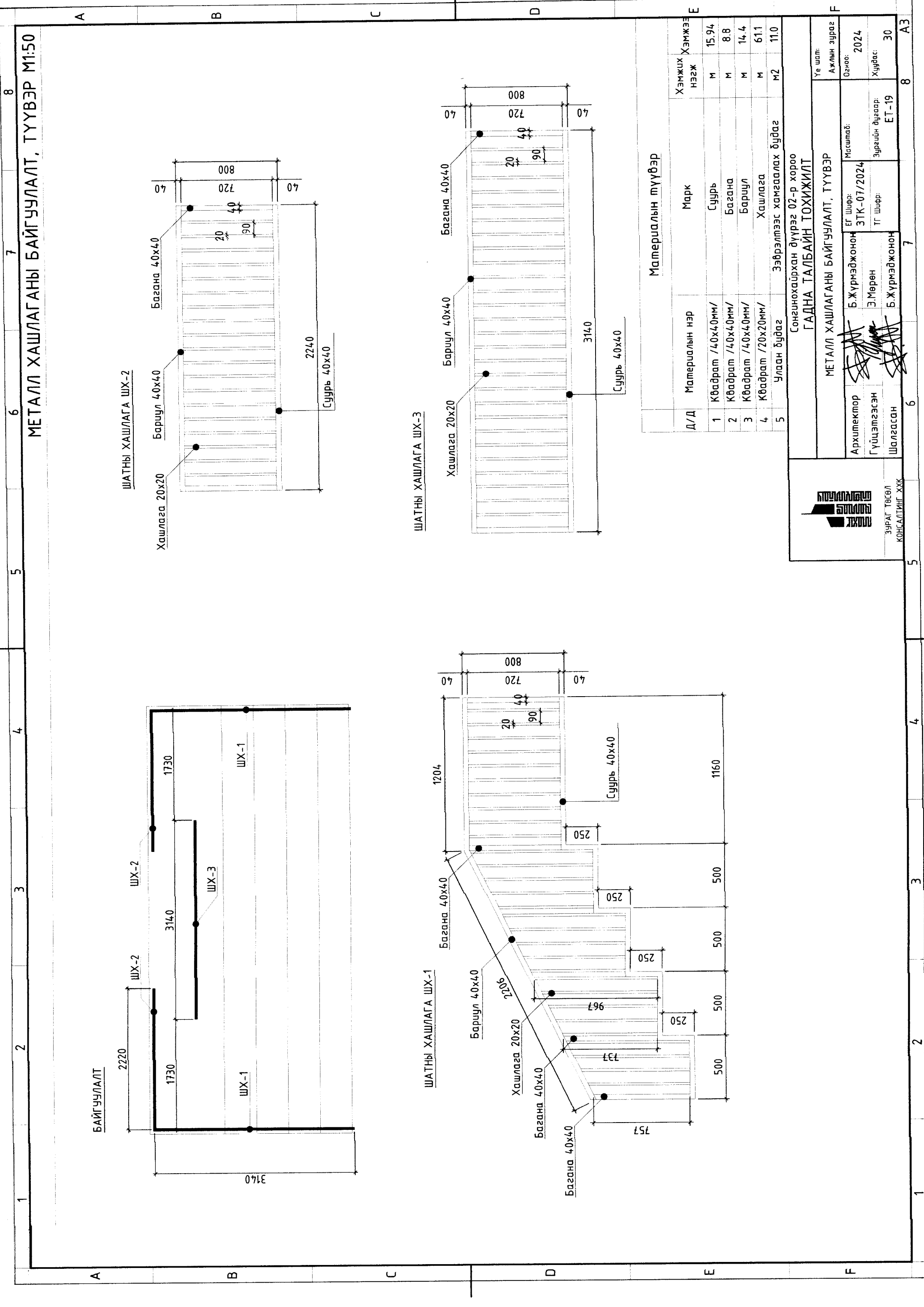

МЕТАЛЛ ХАШЛАГАНЫ БАЙГУУЛАЛТ, ТҮҮВЭР М1:50

БАЙГУУЛАЛТ

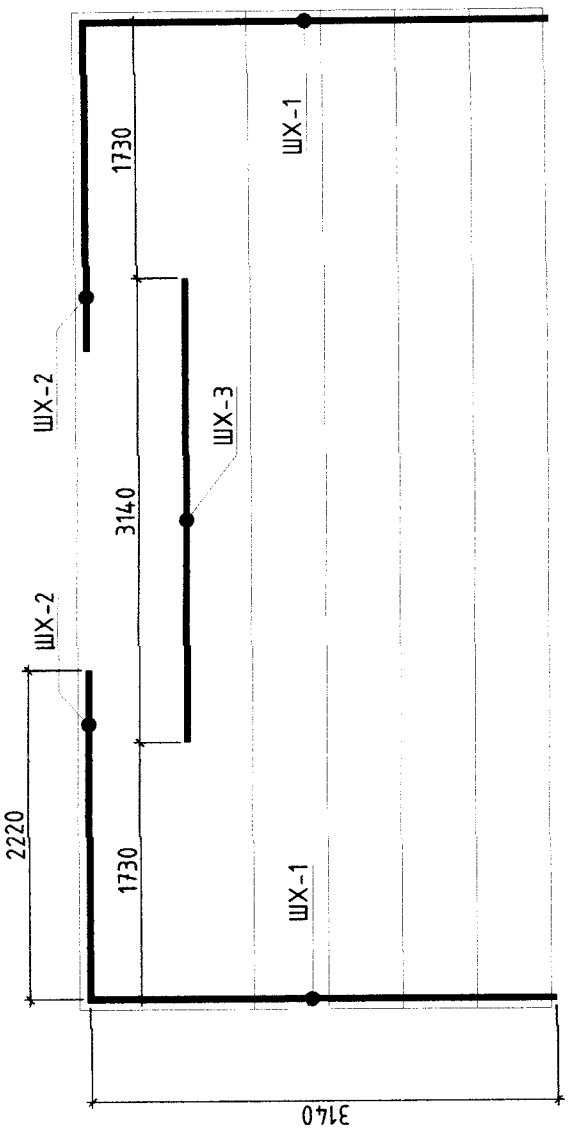

ШАТНЫ ХАШЛАГА ШХ-2

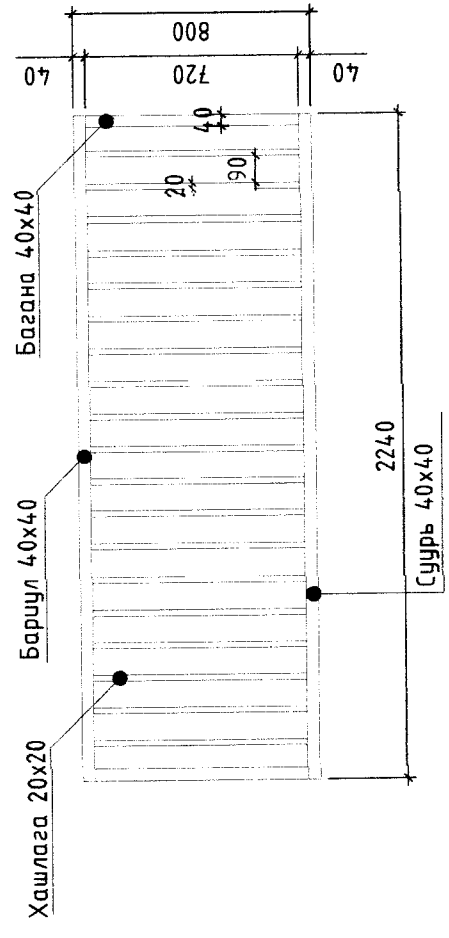

ШАТНЫ ХАШЛАГА ШХ-1

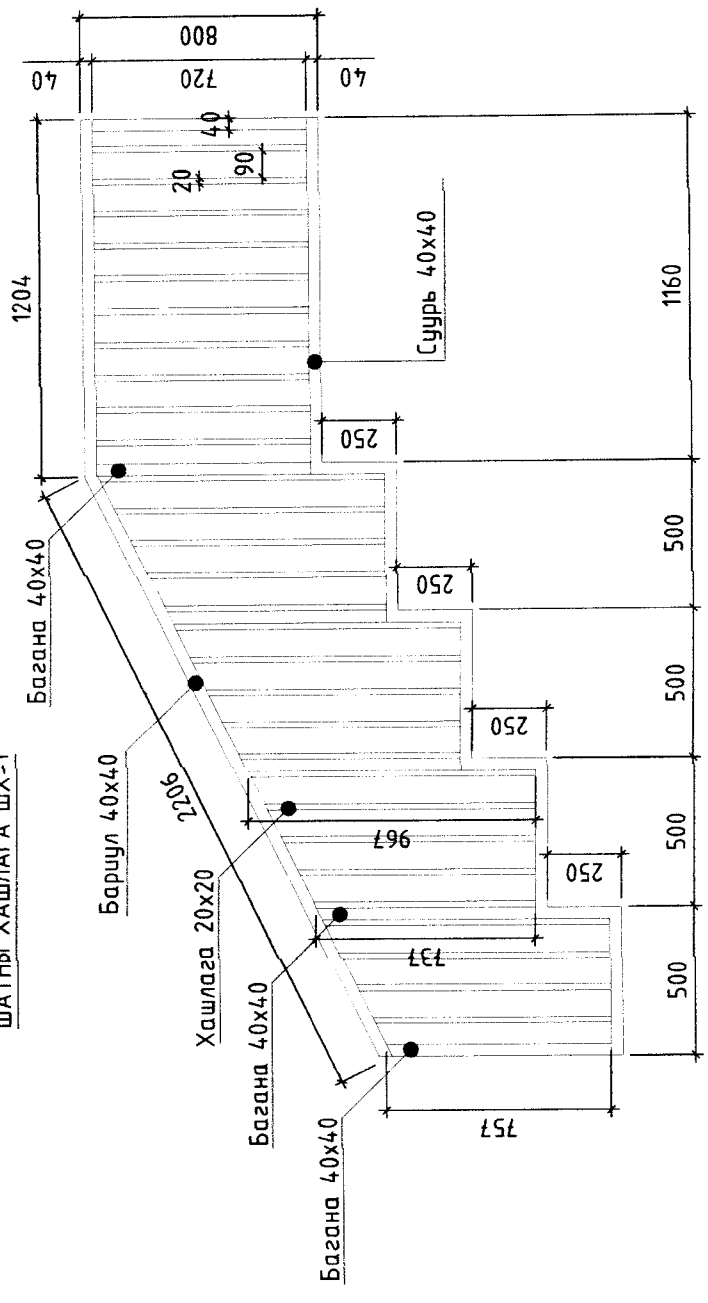

ШАТНЫ ХАШЛАГА ШХ-3

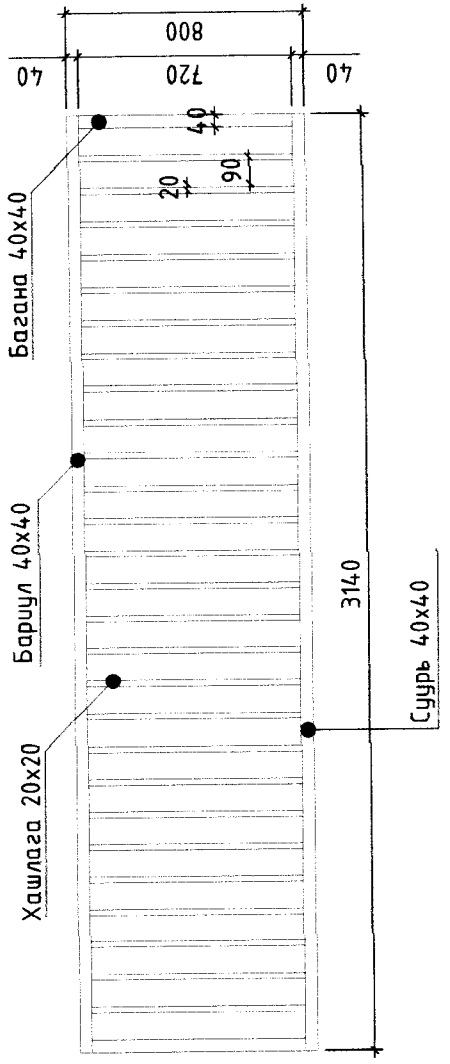

Материалын мүүвэр

Д/Д	Материалын нэр	Марк	Хэмжээ нэгж
1	Квадрат /40x40мм/	Суурь	М 15.94
2	Квадрат /40x40мм/	Багана	М 8.8
3	Квадрат /40x40мм/	Баруул	М 14.4
4	Квадрат /20x20мм/	Хашлага	М 61.1
5	Улаан будаг	Зэврэлтээс хамгаалах будаг	М2 11.0

Сонгохорхан дүүрэг 02-р хороо
ГАДНА ТАЛБАЙН ТОХИЖИЛТ

Металл хашлаганы байгуулалт, түүвэр

ЗУРАГ ТӨСӨЛ
КОНСАЛТИНГ ХХК

Архитектор: Б.Хүрмэвжонон
Гүйцэтгэсэн: Э.Мөрөн
Шалгасан: Б.Хүрмэвжонон

ЕГ Шифр: ЗТК-07/2024
ТГ Шифр: ЕТ-19

Масштаб: 2024
Зургийн дугаар: 30

Үе шал: Ажлын зураг

1 2 3 4 5 6 7 8 АЗ

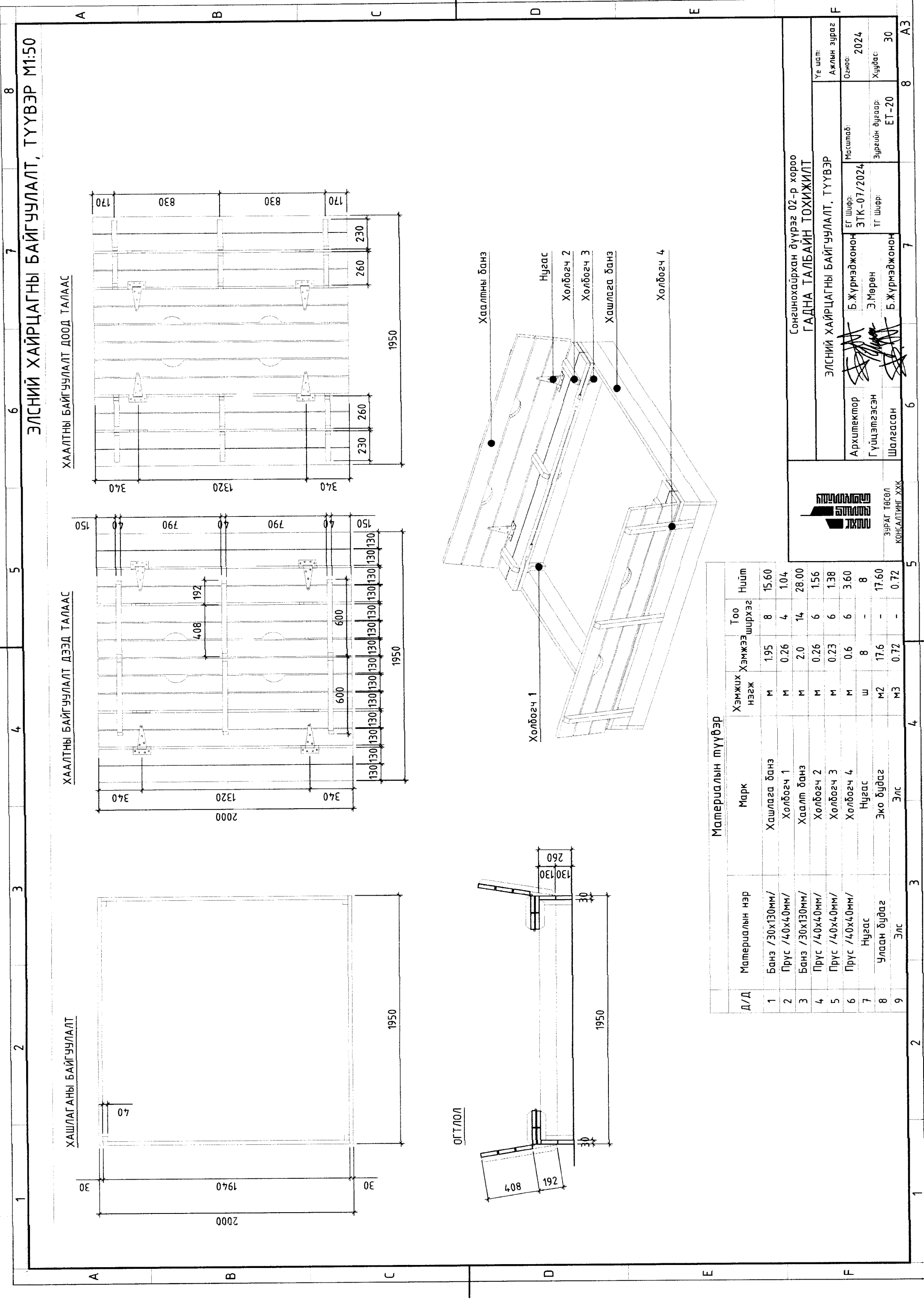

ЭЛСНИЙ ХАЙРЦАГНЫ БАЙГУУЛАЛТ, ТҮҮВЭР М1:50

ХААЛТНЫ БАЙГУУЛАЛТ ДООД ТАЛААС

ХААЛТНЫ БАЙГУУЛАЛТ ДЭЭД ТАЛААС

ХАШЛАГАНЫ БАЙГУУЛАЛТ

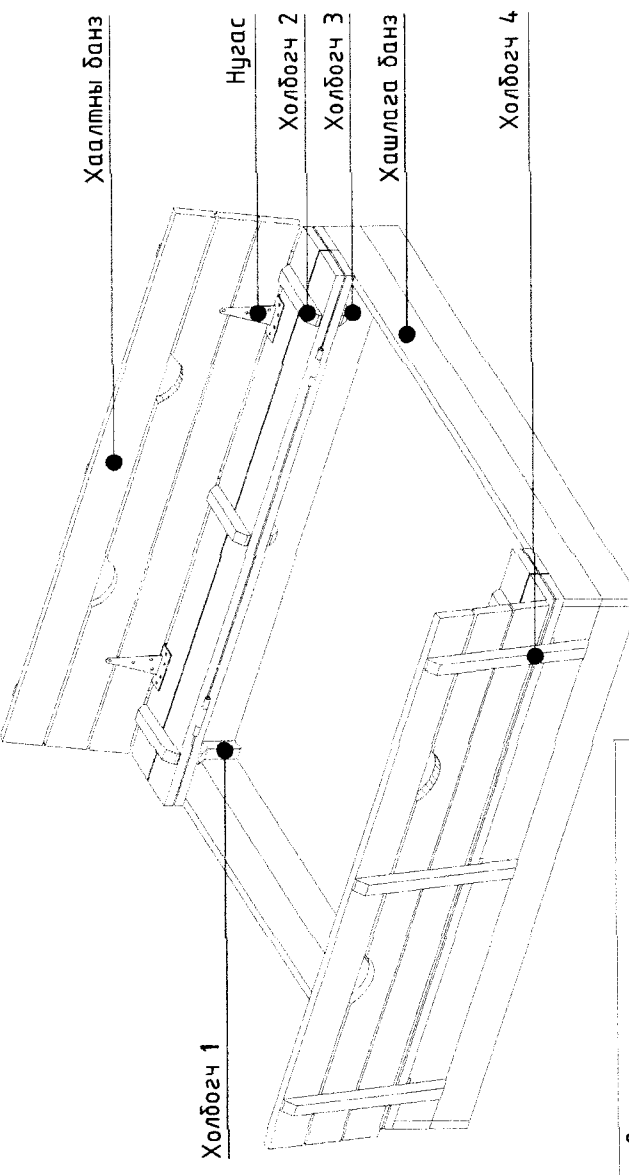

Материалын түүвэр

Д/Д	Материалын нэр	Марк	Хэмжих нэгж	Хэмжээ	Тоо ширхэг	Нийт
1	Банз /30x130мм/	Хашлага банз	м	1.95	8	15.60
2	Прус /40x40мм/	Холбогч 1	м	0.26	4	1.04
3	Банз /30x130мм/	Хаалт банз	м	2.0	14	28.00
4	Прус /40x40мм/	Холбогч 2	м	0.26	6	1.56
5	Прус /40x40мм/	Холбогч 3	м	0.23	6	1.38
6	Прус /40x40мм/	Холбогч 4	м	0.6	6	3.60
7	Хуғас	Нүгас	ш	8	-	8
8	Улаан будаг	Эко будаг	м ²	17.6	-	17.60
9	Элс	Элс	м ³	0.72	-	0.72

Сонгохоёрхан дүүрэг 02-р хороо
ГАДНА ТАЛБАЙН ТОХИЖИЛТ
 ЭЛСНИЙ ХАЙРЦАГНЫ БАЙГУУЛАЛТ, ТҮҮВЭР

Архитектор: Б.Жүрмэджон
 Гүйцэтгэгч: Э.Мөрөн
 Шалгасан: Б.Жүрмэджон

ЕГ Шифр: ЗТК-07/2024
 ТГ Шифр: ET-20

Масштаб: 2024
 Зургийн дугаар: ET-20

Үе шал: Ажлын зураг



ЗЭРАГ ТӨСӨЛ
 КОНСАЛТИНГ ХХК

1 2 3 4 5 6 7 8 АЗ

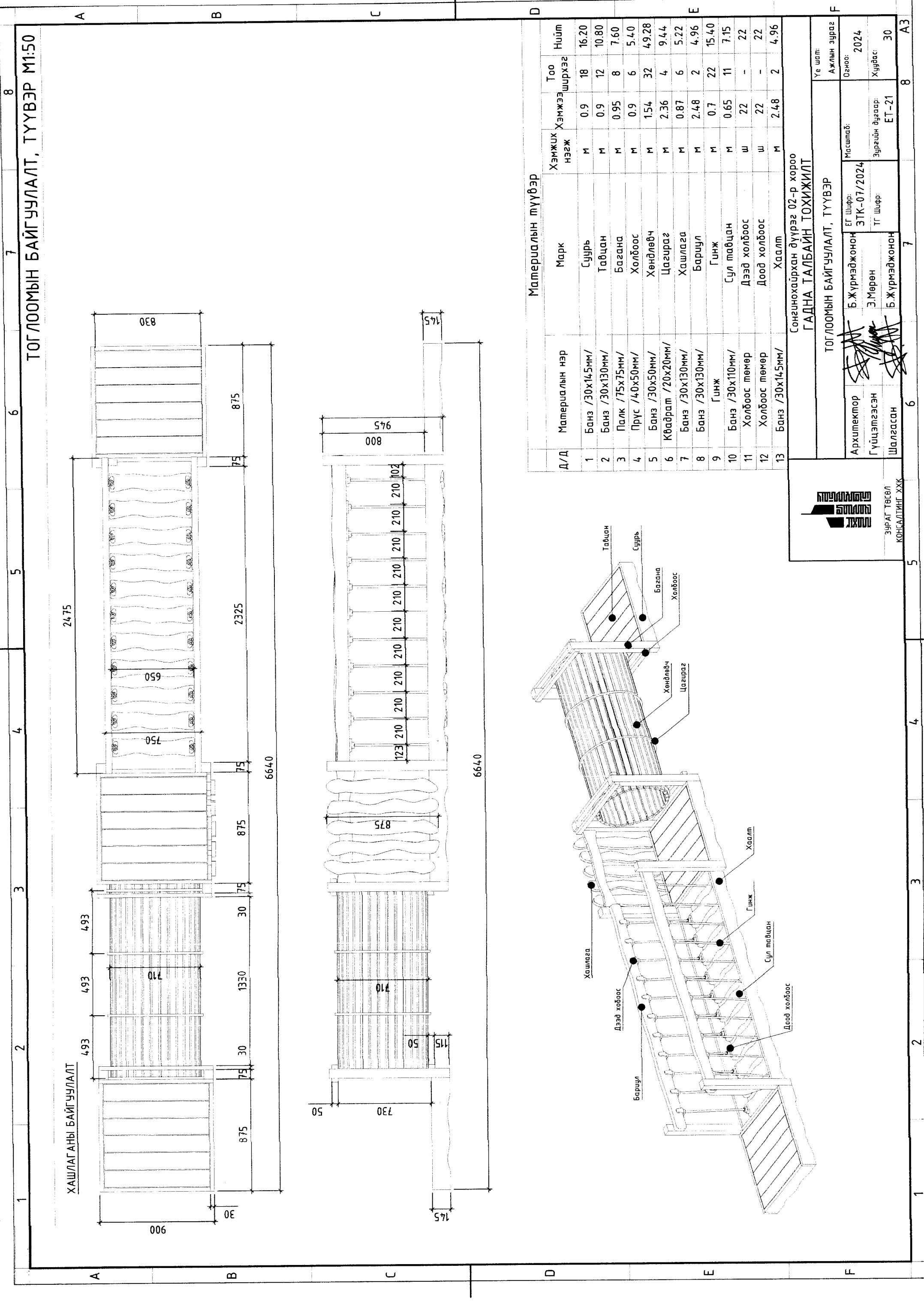

ТОГЛООМЫН БАЙГУУЛАЛТ, ТҮҮВЭР М1:50

ХАШЛАГАНЫ БАЙГУУЛАЛТ

Материалын түүвэр

Д/Д	Материалын нэр	Марк	Хэмжих нэгж	Хэмжээ	Тоо ширхэг	Нийт
1	Банз /30x145мм/	Суурь	м	0.9	18	16.20
2	Банз /30x130мм/	Тавцан	м	0.9	12	10.80
3	Палк /75x75мм/	Багаана	м	0.95	8	7.60
4	Прус /40x50мм/	Холбоос	м	0.9	6	5.40
5	Банз /30x50мм/	Хөндлөвч	м	1.54	32	49.28
6	Квадрат /20x20мм/	Цагираг	м	2.36	4	9.44
7	Банз /30x130мм/	Хашлага	м	0.87	6	5.22
8	Банз /30x130мм/	Баруул	м	2.48	2	4.96
9	Гинж	Гинж	м	0.7	22	15.40
10	Банз /30x110мм/	Сул тавцан	м	0.65	11	7.15
11	Холбоос төмөр	Дээд холбоос	ш	22	-	22
12	Холбоос төмөр	Доод холбоос	ш	22	-	22
13	Банз /30x145мм/	Хашлага	м	2.48	2	4.96

Сонгонохирхан дүүрэг 02-р хороо
ГАННА ТАЛБАН ТОХИЖИЛТ

ТОГЛООМЫН БАЙГУУЛАЛТ, ТҮҮВЭР

Уе шалт:		Ажлын зураг	
Архитектор	Б.Жүрмэджонон	Масштаб:	Огноо:
Гүйцэтгэсэн	Э.Мөрөн	ЭГ Шифр:	2024
Шалгасан	Б.Жүрмэджонон	ТГ Шифр:	Хуудас:
			ЕТ-21
			30



ЗУРАГ ТӨСӨЛ
КАНСАЛТИНГ ХХК

8 7 6 5 4 3 2 1 A B C D E F

ХАЙСНЫ БАЙГУУЛАЛТ М1:250

СУУРИЙН ХЭСЭГЛЭЛ М1:10

ХАЙСНЫ БАЙГУУЛАЛТ ХБ-2 М1:200

ХАЙСНЫ БАЙГУУЛАЛТ ХБ-1 М1:200

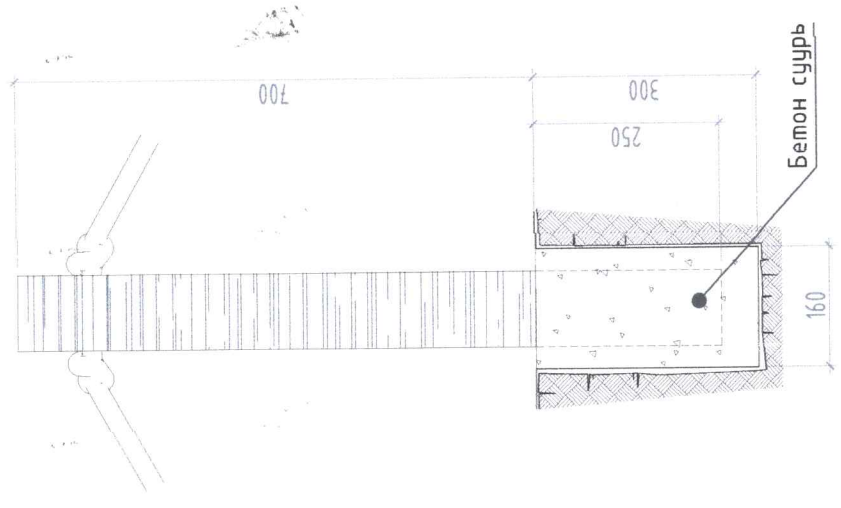
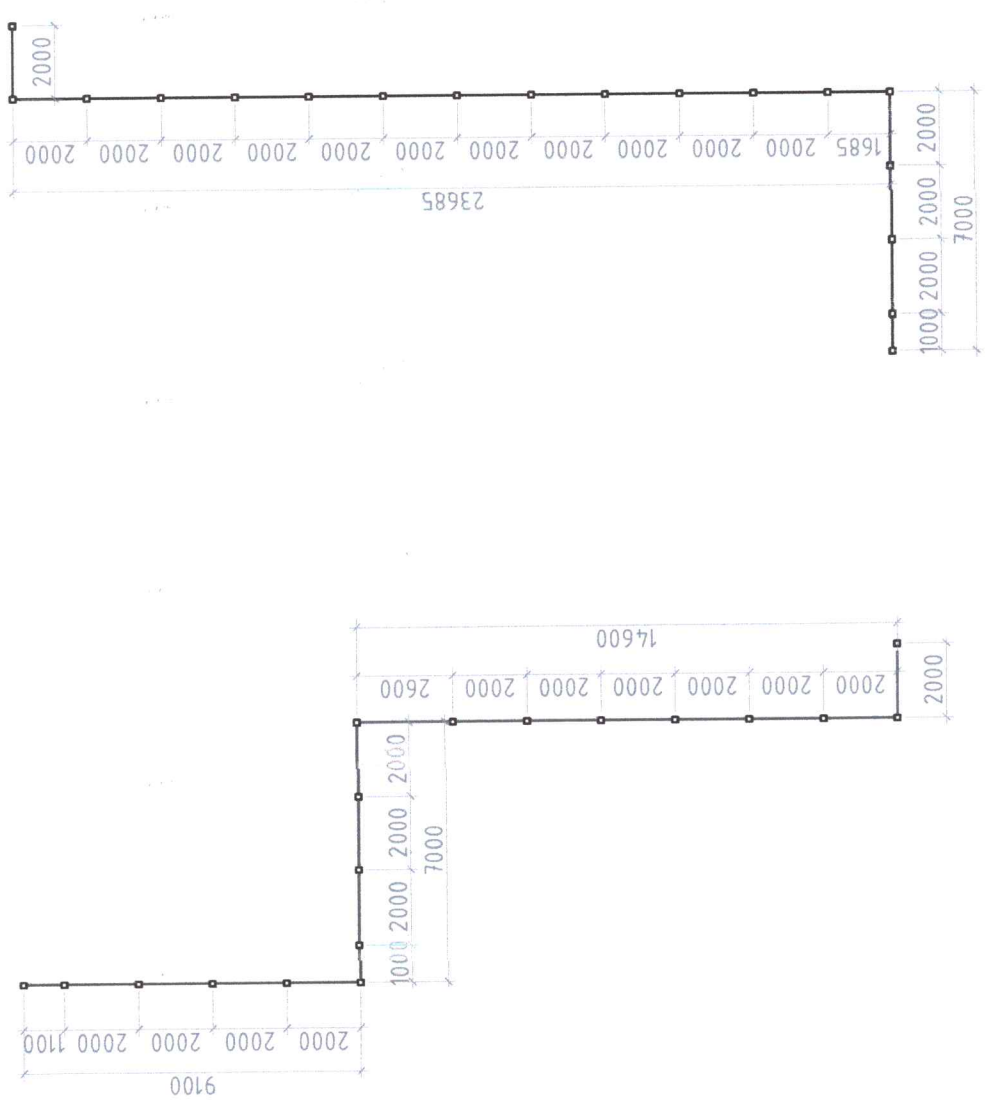

ХАЙСНЫ ЗАГВАР

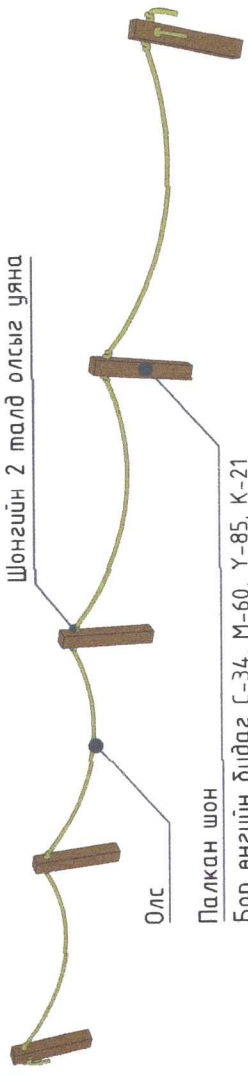

МАТЕРИАЛЫН ТҮҮВЭР:

НЭР	ХЭМЖИХ НЭЭЖ	НИШ ХЭМЖЭЭ	ТАЙЛБАР
1 Палкан шон	ш	36	100x100x950h
2 Олс	м	83	-
3 Бетон суурь	м3	0.3	B20 анги
4 Будаг	м2	10.8	Эко будаг
5 Хар тос	м2	3.6	Түрхлэг

Сонгонохуйрхан дүүрэг 02-р хороо
ГАДНА ТАЛБАЙН ТОХИЖИЛТ

ХАЙСНЫ БАЙГУУЛАЛТ		Үе шал:	
Архитектор	Б.Жүрмэвжонон	Ажлын зураг	Даноо
Гүйцэтгэсэн	Э.Мөрөн	Масштаб:	М1:500
Шалгасан	Б.Жүрмэвжонон	Зургийн дугаар:	ЕТ-22
		ТГ Шифр:	30
		ЕГ Шифр:	ЗТК-07/2024
		Огноо:	2024



ЗУРАГ ТӨСӨЛ
КОНСАЛТИНГ ХХК

ТАЙЛБАР

1. Тус хуудсыг холбогдох хуудсуудтай хамт үзнэ үү.
2. Шинээр төлөвлөж дүй хайс нь олсон оруулгатай модон шонтой байна. Модон шон нь урьдчилж тайрч дэлтгэсэн /100x100x950мм өндөр/ палк байна. Модон шонгийн 250мм суурь бетонд суулгана. Суулгахын өмнө хар тосон түрхлэг түрхэж ус чийгэнд өгөршиж гэмтэхээс хамгаална.

1 2 3 4 5 6 7 8



ХАРАГДАХ БАЙДАЛ 01

Сонгинохайрхан дүүрэг 02-р хороо
 ГАДНА ТАЛБАЙН ТОХИЖИЛТ

ХАРАГДАХ БАЙДАЛ 01		Үе шат: Ажлын зураг	8	А3
Архитектор	Б.Жүрмэджонон	Масштаб:	2024	
Гүйцэтгэсэн	Э.Мөрөн	ЭГ Шифр: ЗТК-07/2024	Хуудас:	30
Шалгасан	Б.Жүрмэджонон	ТГ Шифр:	Зургийн дугаар:	ЕТ-23
ЗЧРАГ ТӨСӨЛ КОНСАЛТИНГ ХХК			6	7

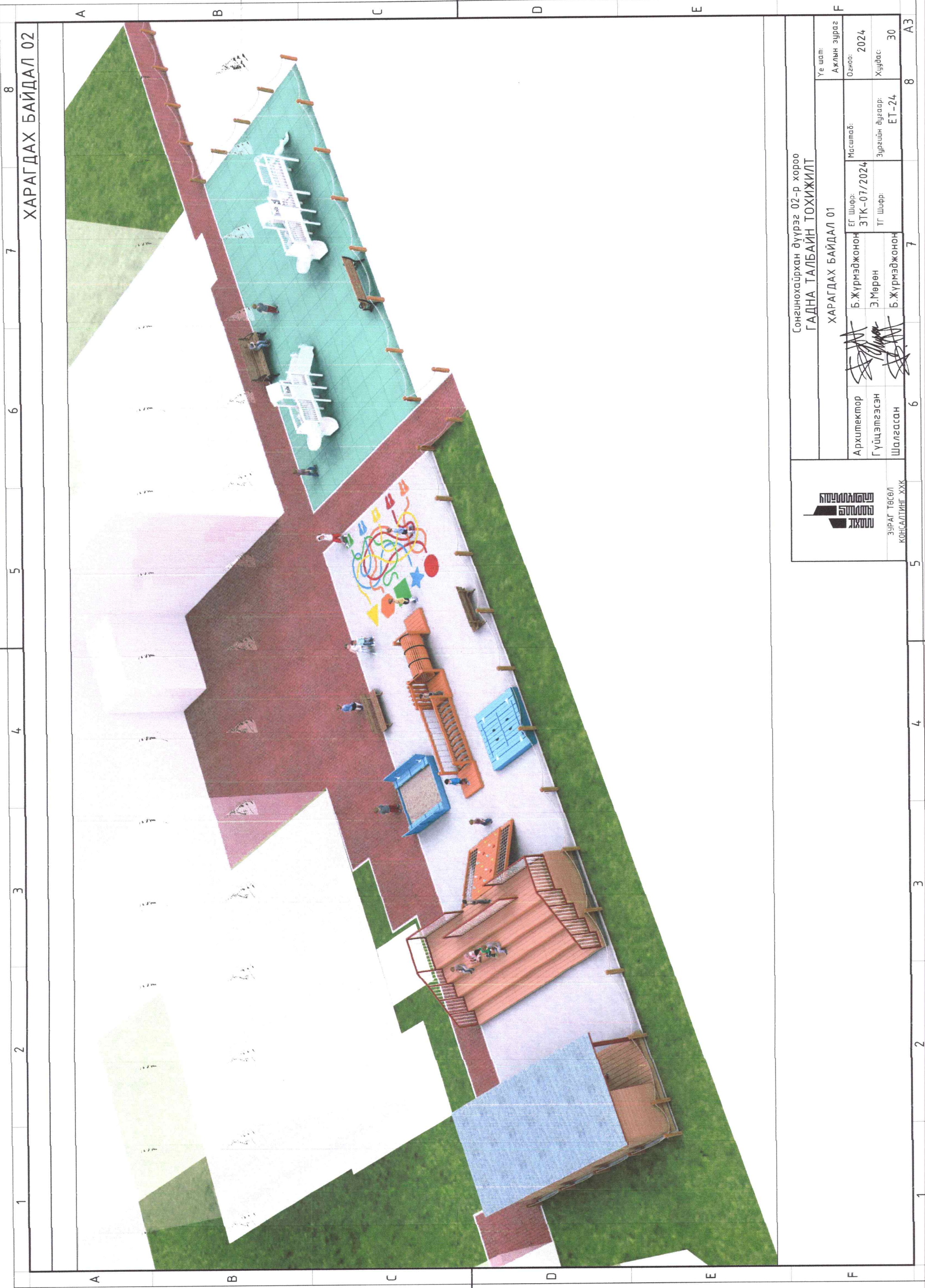

ХАРАГДАХ БАЙДАЛ 02

Сонгинохайрхан дүүрэг 02-р хороо
 ГАДНА ТАЛБАЙН ТОХИЖИЛТ

ХАРАГДАХ БАЙДАЛ 01

 ЗУРАГ ТӨСӨЛ КОНСАЛТИНГ ХХК	Архитектор	Б.Жүрмэжонон	ЕГ Шифр: ЗТК-07/2024	Масштаб:	Үе шал:
	Гүйцэтгэсэн	Э.Мөрөн	ТГ Шифр:	Зургийн дугаар: ЕТ-24	Ажлын зураг
	Шалгасан	Б.Жүрмэжонон			Огноо: 2024
					Хугацаа: 30

ЗУРАГ ТӨСӨЛ
 КОНСАЛТИНГ ХХК

1 2 3 4 5 6 7 8 АЗ



ХАРАГДАХ БАЙДАЛ 03

Сонгинохайрхан дүүрэг 02-р хороо
ГАДНА ТАЛБAYН ТОХИЖИЛТ
 ХАРАГДАХ БАЙДАЛ 03

Архитектор	Б.Жүрмэджон	EG Шифр:	ЗТК-07/2024
Гүйцэтгэсэн	Э.Мөрөн	ТГ Шифр:	
Шалгасан	Б.Жүрмэджон	Зургийн дугаар:	ET-25
Үе шалт:	Ажлын зураг	Огноо:	2024
		Хурдас:	30



ЗУРАГ ТӨСӨЛ
 КОНСАЛТИНГ ХХК

1 2 3 4 5 6 7 8 A B C D E F A3



ХАРАГДАХ БАЙДАЛ 04

Сонгинохайрхан дүүрэг 02-р хороо
ГАДНА ТАЛБАЙН ТОХИЖИЛТ

ХАРАГДАХ БАЙДАЛ 04

Архитектор	Б.Жүрмэджонон	ЕГ Шифр:	ЗТК-07/2024	Масштаб:	Эзгүйн дүгээр:	Үе шат:	Ажлын зураг
	Гүйцэтгэгсэн	Э.Мөрөн	ТГ Шифр:				
Шалгасан	Б.Жүрмэджонон			Зургийн дүгээр:	ЕТ-26	Хугацаа:	30



ЗУРАГ ТӨСӨЛ
КОНСАЛТИНГ ХХК

1 2 3 4 5 6 7 8 АЗ



ХАРАГДАХ БАЙДАЛ 05

Сонгинохайрхан дүүрэг 02-р хороо
 ГАДНА ТАЛБАЙН ТОХИЖИЛТ

ХАРАГДАХ БАЙДАЛ 05		Масштаб:	Огноо:
Архитектор	Б.Жүрмэджонон	ЭГ Шифр:	2024
Гүйцэтгэсэн	Э.Мөрөн	ТГ Шифр:	ЭТ-27
Шалгасан	Б.Жүрмэджонон	Хувдас:	30



ЗЧРАГ ТӨСӨЛ
 КОНСАЛТИНГ ХХК

Үе шал:
 Ажлын зураг

1 2 3 4 5 6 7 8 АЗ



ХАРАГДАХ БАЙДАЛ 06

Сонгинохайрхан дүүрэг 02-р хороо
 ГАДНА ТАЛБАЙН ТОХИЖИЛТ

ХАРАГДАХ БАЙДАЛ 06

Архитектор		Б.Жүрмэджонон	ЕГ Шифр:	ЗТК-07/2024	Масштаб:	Угсасны зураг	Үе шат:	
Гүйцэтгэсэн		Э.Мөрөн	ТГ Шифр:		Зургийн дугаар:	Огноо:	Ажлын зураг	
Шалгасан		Б.Жүрмэджонон			ЕТ-28	Хуудас:	30	
ЗУРАГ ТӨСӨЛ КОНСАЛТИНГ ХХК					8			АЭ

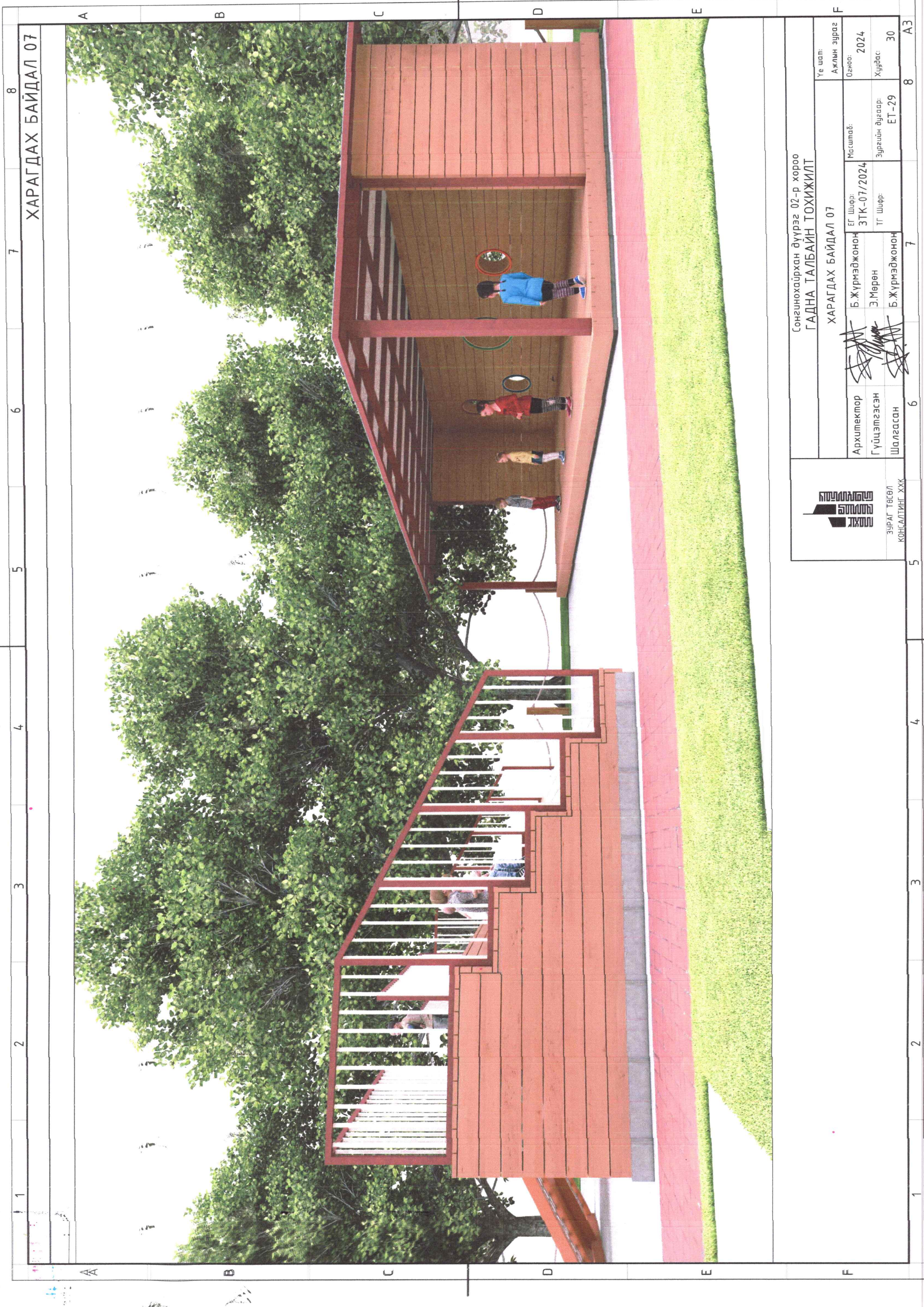

ХАРАГДАХ БАЙДАЛ 07

Сонгинохайрхан дүүрэг 02-р хороо
ГАДНА ТАЛБАЙН ТОХИЖИЛТ
 ХАРАГДАХ БАЙДАЛ 07

Архитектор	Б.Жүрмэджонон	ЕГ Шифр:	ЗТК-07/2024
Гүйцэтгэгсэн	Э.Мөрөн	ТГ Шифр:	
Шалгасан	Б.Жүрмэджонон	Зургийн дугаар:	ЕТ-29
 ЗУРАГ ТӨСӨЛ КОНСАЛТИНГ ХХК		Үе шат:	Ажлын зураг
		Огноо:	2024
		Хурдас:	30

1 2 3 4 5 6 7 8 А В С D E F АЗ



ХАРАГДАХ БАЙДАЛ 08

Сонгогдохирхан дүүрэг 02-р хороо
ГАДНА ТАЛБАЙН ТОХИЖИЛТ
 ХАРАГДАХ БАЙДАЛ 08

Архитектор	Б.Жүрмэджонон	ЕГ Шифр:	ЗТК-07/2024	Масштаб:		Үе шал:	Ажлын зураг
Гүйцэтгэсэн	Э.Мөрөн	ТГ Шифр:		Зургийн дугаар:	ЕТ-30	Огноо:	2024
Шалгасан	Б.Жүрмэджонон			Хурдас:	30		



ЗЧРАГ ТӨСӨЛ
 КОНСАЛТИНГ ХХК

1 2 3 4 5 6 7 8

A B C D E F

1 2 3 4 5 6 7 8 АЗ