

ЗАВХАН АЙМГИЙН ИДЭР СУМЫН  
ЕРӨНХИЙ БОЛОВСРОЛЫН СУРГУУЛИЙН "Б" БАЙР  
НҮХЭН ЖОРЛОЛ ОРЧИН ҮЕИЙН СТАНДАРТ ШАРДЛАГАД НИЙЦСЭН  
АРИУН ЦЭВРИЙН БАЙГУУЛАМЖ БОЛГОХ ТӨСӨЛ

(АЖЛЫН ЗҮРГАЛ)

БАРИЛГА АРХИТЕКТУРЫН ХЭСЭГ-БА

БОЛОВСРУУЛСАН:

"НОЁДЫН ТҮРБ" ХХК-Н ЗАХИРАЛ

Н.АРИУНБОЛД  
Ч.МЯГМАРДОРЖ

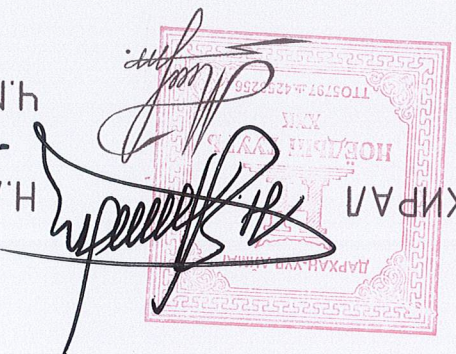

АРХИТЕКТОР

"НОЁДЫН ТҮРБ" ХХК  
ЗТ 37-508/19

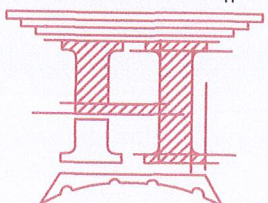

ЗҮРГИЙН ШИФР: НТ/БЕГ-17/2023

Завхан аймаг, Идэр сумын  
 Сургууль, цэцэрлэг, дотуур байрны байршилны схем М1:2000

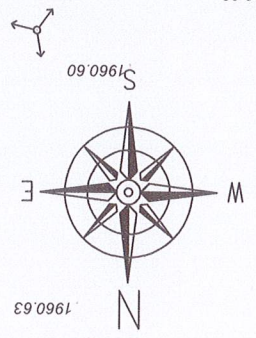

- ТАНИХ ТЭМДЭГ:
- Төвдөлмийн хил
  - Бохир усны шугам
  - Дугаарны шугам
  - Цэвэр усны шугам
  - Цахилгаарны шугам



БАЙРШИЛЫН СХЕМ

Д/Д	ТАЙЛААР	Одоо байгаа
1	А-байр	Одоо байгаа
2	Спорт заал	Одоо байгаа
3	Б-байр	Одоо байгаа
4	Дотуур байр	Одоо байгаа
5	Б-байр	Одоо байгаа
6	Хуучин дотуур байр	Одоо байгаа

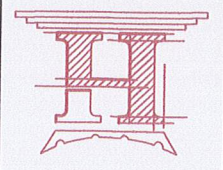

**МОНГОЛ УЛС**  
 ТАНХАЙН  
 Ч.МАСМДОРЖ  
 22-564 АТХ038  
 МЭРГЭЖИЙН АРХИТЕКТОР  
 МА-5А  
 2022-2025  
 Л.Бирьяа

Архитектор: Ч.Масмдорж  
 Шуфр: М1:2000  
 Масштаб: М1:2000  
 Огноо: 2023  
 Хугацаа: 15  
 Үе шам: Ажил эцэс

Завхан аймаг, Идэр сум  
 Ерөнхий боловсролын сургуулийн 5 байр  
 БАЙРШИЛЫН СХЕМ

**БА МАРТАЙ АЖЛЫН ЗҮРГИЙН ҮНДСЭН БҮРДЭЛ**

Д/д	Хүдсэсний нэр	Хүдсэсний марк
1	Бүдүүлгийн схем	БА-1
2	Зүргийн жагсаалт, материалуудын бүхэл	БА-2
3	Материалын шүүвэр	БА-3
4	Хэмжээний дагуулам	БА-4
5	Өөрчлөхүү дагуулам	БА-5
6	Огтол 1-1, ханданх хэсэг	БА-6
7	Хэсэгчилсэн дагуулам-1	БА-7
8	Хэсэгчилсэн дагуулам-2	БА-8
9	Хэсэгчилсэн дагуулам-3	БА-9
10	Хэсэгчилсэн дагуулам-4	БА-10
11	Хандан	БА-11
12	Шалны	БА-12
13	Тээврийн	БА-13
14	Гүцэмсний хэсэг	БА-14
15	Гүцэмсэн хандан	БА-15
16	Технологийн дагуулам	БА-16

Ерөнхий хэсэг

Зөвхөн аймаг, Идэр сум нутаг дэвсгэрт ариун цэврийн дагууламжийн шинэчлэлийн зүгээг төсөв хийгдэж буй "Ерөнхий дотоодсройлын сургууль" НТ/БЕТ-17/2023 шифртэй ажлын зүгээг 2022 оны 9-р сарын 22-ний өдөр НБЕТ/202204005 тоот 2023 ны 02-р сард бүтээгдсэн зүгээг төсвийн "Ноёдын тугр" ХХК-д хийж гүйцэтгэв.

- БНБД II-66-88
- МНС 6781:2019
- МНС 6799:2019

Бүтээгдэхүүний дагуулам

Зөвхөн аймаг, Идэр

Ерөнхий төлбөргөө

Гадна шугам сувагжуулсан төлбөрөлийн зогсолтын дагуулам гүйцэтгэсэн төлбөр.

Архитектур төлбөр

Эз дараа нь мөхөөжээгээ 48900x1240 метр хэмжээтэй 1 дахад, Ерөнхий дотоодсройлын сургуулийн зорцууламжлал дагуулан төлбөр хийсэн байна. Шугамууд нь 13 дугаар талд өгөгдсөн байна. Төлбөрөөр хийгдэж буй төсөв хандангийн дагууламжийн дагууламж хийгдсэн байна.

Хандан

Хандангийн зүгээг БА-13 хугацаанд үз. Хөгжлийн дөрхөөлөгдсөн үз. Хөгжлийн дөрхөөлөгдсөн үз. Хөгжлийн дагууламж хийсэн байна. Хандангийн зүгээг 2023 ны 02-р сард бүтээгдсэн зүгээг төсвийн "Ноёдын тугр" ХХК-д хийж гүйцэтгэв.

Шалны

БА-14 хугацаанд үз. Хөгжлийн дагууламж хийсэн байна. Шалны ажил хийгдсэн байна. Шалны ажил хийгдсэн байна.

Хугацааны дагууламж

Хугацааны дагууламж хийсэн байна. Хугацааны дагууламж хийсэн байна.

Хандангийн зүгээг БА-13 хугацаанд үз. Хөгжлийн дөрхөөлөгдсөн үз. Хөгжлийн дагууламж хийсэн байна. Шалны ажил хийгдсэн байна. Шалны ажил хийгдсэн байна.

Шалны

БА-14 хугацаанд үз. Хөгжлийн дагууламж хийсэн байна. Шалны ажил хийгдсэн байна. Шалны ажил хийгдсэн байна.

Хугацааны дагууламж

Хугацааны дагууламж хийсэн байна. Хугацааны дагууламж хийсэн байна.

Хандангийн зүгээг БА-13 хугацаанд үз. Хөгжлийн дөрхөөлөгдсөн үз. Хөгжлийн дагууламж хийсэн байна. Шалны ажил хийгдсэн байна. Шалны ажил хийгдсэн байна.

Шалны

БА-14 хугацаанд үз. Хөгжлийн дагууламж хийсэн байна. Шалны ажил хийгдсэн байна. Шалны ажил хийгдсэн байна.

Хугацааны дагууламж

Хугацааны дагууламж хийсэн байна. Хугацааны дагууламж хийсэн байна.

**ДӨТӨР ЗАСЛАМЫН ТӨДӨРХОЙЛОЛТ**

Өрөөний дугаар	Өрөө, м <sup>2</sup>	Тайлбар	Төлбөрийн өргөсгөөл	Хандангийн өргөсгөөл
101	11.6	Ариун цэврийн өрөө /ЭМ/	Керамик хандан 600x600	Керамик хандан 300x600
102	4.13	Ариун цэврийн өрөө /ХБИ/	Керамик хандан 600x600	Керамик хандан 300x600
103	19.73	Ариун цэврийн өрөө /Эр/	Керамик хандан 600x600	Керамик хандан 300x600
104	10.06	Ажлын ариун цэврийн өрөө	Керамик хандан 600x600	Керамик хандан 300x600
НИЙТ				
	45.52		0	0

БҮЛГЭХ АЖЛЫН ТОДОРХОЙЛОЛТ

Өрөөний дугаар	Өрөө, ТАСАЛГААНЫ	Тээгч дугаар хуулах	Талбай, м <sup>2</sup>	Хана бөглөх	Талбай, м <sup>2</sup> , м <sup>3</sup>	Цонх дугаар	Талбай, м <sup>2</sup>	Модон шал	Талбай, м <sup>2</sup>	Ханын панел	Талбай, м <sup>2</sup>	Шалны хуучин лалма дугаар	Талбай, м <sup>2</sup>	Хуучин лалма дугаар /м <sup>2</sup> /	Талбай, м <sup>2</sup>
13	Коридор	Тоосгон хана	59.7	1250x1200 4ш	6.00	1250x1200 4ш	6.00	Модон шал	59.7	Панел хуулах	66.6	-	-	-	-

ЗАСЛЫН АЖЛЫН ТОДОРХОЙЛОЛТ

Өрөөний дугаар	Өрөө, ТАСАЛГААНЫ	Шинээр хамар хана өрөх	Талбай, м <sup>2</sup>	Профиль ПС*70*50	Урм, м	Хана засал	Талбай, м <sup>2</sup>	Хана засал	Талбай, м <sup>2</sup>	Эмгэц цагаан өнгүүн h-0.0	Эмгэц цагаан өнгүүн h-0.0	Замаск мамах /2ye/	Замаск мамах /2ye/	Эмгэц цагаан өнгүүн h-0.0	Эмгэц цагаан өнгүүн h-0.0	Ханан хабтан өнгөтөө	Талбай, м <sup>2</sup>	Ханан хабтан өнгөтөө	Талбай, м <sup>2</sup>	Шалны мэгшилгээ Демон В10, М150	Талбай, м <sup>2</sup>	Бетон зурмаг	Талбай, м <sup>2</sup>	Шалны лалма өнгөтөө	Талбай, м <sup>2</sup>		
101	Арвин цэврүүн өрөө /ЭМ/	Гүнсэн хана, гүс чүүгэнд мэсэрмэл	4.08	Профиль мөмөр	79м	Замаск мамах /2ye/	58.8	Замаск мамах /2ye/	29.40	Эмгэц цагаан өнгүүн h-0.0	Эмгэц цагаан өнгүүн h-0.0	Замаск мамах /2ye/	Замаск мамах /2ye/	Эмгэц цагаан өнгүүн h-0.0	Эмгэц цагаан өнгүүн h-0.0	Керамик хабтан 600x300	24.42	Керамик хабтан 600x300	29.40	Эмгэц цагаан өнгүүн h-0.0	Эмгэц цагаан өнгүүн h-0.0	Бетон зурмаг	11.6	Керамик хабтан 600x600	11.6	Керамик хабтан 600x600	11.6
102	Арвин цэврүүн өрөө /ХБИ/	Гүнсэн хана, гүс чүүгэнд мэсэрмэл	11.98	Профиль мөмөр	47м	Замаск мамах /2ye/	30.02	Замаск мамах /2ye/	15.01	Эмгэц цагаан өнгүүн h-0.0	Эмгэц цагаан өнгүүн h-0.0	Замаск мамах /2ye/	Замаск мамах /2ye/	Эмгэц цагаан өнгүүн h-0.0	Эмгэц цагаан өнгүүн h-0.0	Керамик хабтан 600x300	14.63	Керамик хабтан 600x300	15.01	Эмгэц цагаан өнгүүн h-0.0	Эмгэц цагаан өнгүүн h-0.0	Бетон зурмаг	4.13	Керамик хабтан 600x600	4.13	Керамик хабтан 600x600	4.13
103	Арвин цэврүүн өрөө /ЭР/	Гүнсэн хана, гүс чүүгэнд мэсэрмэл	76.0	Профиль мөмөр	74м	Замаск мамах /2ye/	82.96	Замаск мамах /2ye/	42.48	Эмгэц цагаан өнгүүн h-0.0	Эмгэц цагаан өнгүүн h-0.0	Замаск мамах /2ye/	Замаск мамах /2ye/	Эмгэц цагаан өнгүүн h-0.0	Эмгэц цагаан өнгүүн h-0.0	Керамик хабтан 600x300	33.40	Керамик хабтан 600x300	42.48	Эмгэц цагаан өнгүүн h-0.0	Эмгэц цагаан өнгүүн h-0.0	Бетон зурмаг	19.73	Керамик хабтан 600x600	19.73	Керамик хабтан 600x600	19.73
104	Үсны нөөцүүн өрөө	Гүнсэн хана, гүс чүүгэнд мэсэрмэл	17.92	Профиль мөмөр	91.5м	Замаск мамах /2ye/	46.1	Замаск мамах /2ye/	23.05	Эмгэц цагаан өнгүүн h-0.0	Эмгэц цагаан өнгүүн h-0.0	Замаск мамах /2ye/	Замаск мамах /2ye/	Эмгэц цагаан өнгүүн h-0.0	Эмгэц цагаан өнгүүн h-0.0	Керамик хабтан 600x300	22.86	Керамик хабтан 600x300	23.05	Эмгэц цагаан өнгүүн h-0.0	Эмгэц цагаан өнгүүн h-0.0	Бетон зурмаг	10.06	Керамик хабтан 600x600	10.06	Керамик хабтан 600x600	10.06

ЗАСЛЫН АЖЛЫН ТОДОРХОЙЛОЛТ

Өрөөний дугаар	Өрөө, ТАСАЛГААНЫ НЭР	Эмгэц мааз	Талбай, м <sup>2</sup>	Цонхны амалгаа	Талбай, м <sup>2</sup>	Цонхны амалгаа	Талбай, м <sup>2</sup>	Цонхны амалгаа	Талбай, м <sup>2</sup>	Цонхны амалгаа	Талбай, м <sup>2</sup>	Цонхны амалгаа	Талбай, м <sup>2</sup>	Цонхны амалгаа	Талбай, м <sup>2</sup>	Цонхны амалгаа	Талбай, м <sup>2</sup>	Цонхны амалгаа	Талбай, м <sup>2</sup>	Цонхны амалгаа	Талбай, м <sup>2</sup>	Цонхны амалгаа	Талбай, м <sup>2</sup>	Цонхны амалгаа	Талбай, м <sup>2</sup>	Цонхны амалгаа	Талбай, м <sup>2</sup>		
101	Арвин цэврүүн өрөө /ЭМ/	Гүнсэн мааз, гүс чүүгэнд мэсэрмэл	11.6	-	-	-	-	-	-	-	-	-	-	-	-	-	-	-	-	-	-	-	-	-	-	-	-	-	
102	Арвин цэврүүн өрөө /ХБИ/	Гүнсэн мааз, гүс чүүгэнд мэсэрмэл	4.13	-	-	-	-	-	-	-	-	-	-	-	-	-	-	-	-	-	-	-	-	-	-	-	-	-	
103	Арвин цэврүүн өрөө /ЭР/	Гүнсэн мааз, гүс чүүгэнд мэсэрмэл	19.14	-	-	-	-	-	-	-	-	-	-	-	-	-	-	-	-	-	-	-	-	-	-	-	-	-	
104	Үсны нөөцүүн өрөө	Гүнсэн мааз, гүс чүүгэнд мэсэрмэл	10.6	Замаск мамах	0.7	Хүүмэл чулуун мэдүүн цагаан	0.225	Хүүмэл чулуун мэдүүн цагаан	0.225	Хүүмэл чулуун мэдүүн цагаан	0.225	Хүүмэл чулуун мэдүүн цагаан	0.225	Хүүмэл чулуун мэдүүн цагаан	0.225	Хүүмэл чулуун мэдүүн цагаан	0.225	Хүүмэл чулуун мэдүүн цагаан	0.225	Хүүмэл чулуун мэдүүн цагаан	0.225	Хүүмэл чулуун мэдүүн цагаан	0.225	Хүүмэл чулуун мэдүүн цагаан	0.225	Хүүмэл чулуун мэдүүн цагаан	0.225	Хүүмэл чулуун мэдүүн цагаан	0.225

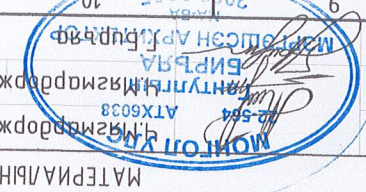
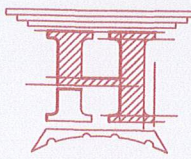

Забхан аймгаас, Идэр сүм  
 Ерөнхий боловсролын сургуулийн "Б" байр  
 МАТЕРИАЛЫН ТҮҮВЭР  
 Архитектор  
 Гүйцэтгэсэн  
 Шалбарсан  
 Шуфр: АТХ603  
 Шуфр: АТХ603  
 Шуфр: АТХ603  
 Матсмад: М1:100  
 Огноо: 2023  
 Хугацаа: 16  
 Зургуудын дугаар: БА-03  
 Үе шам: Ажлын зургаас

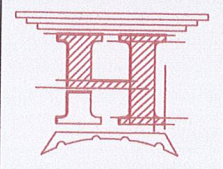
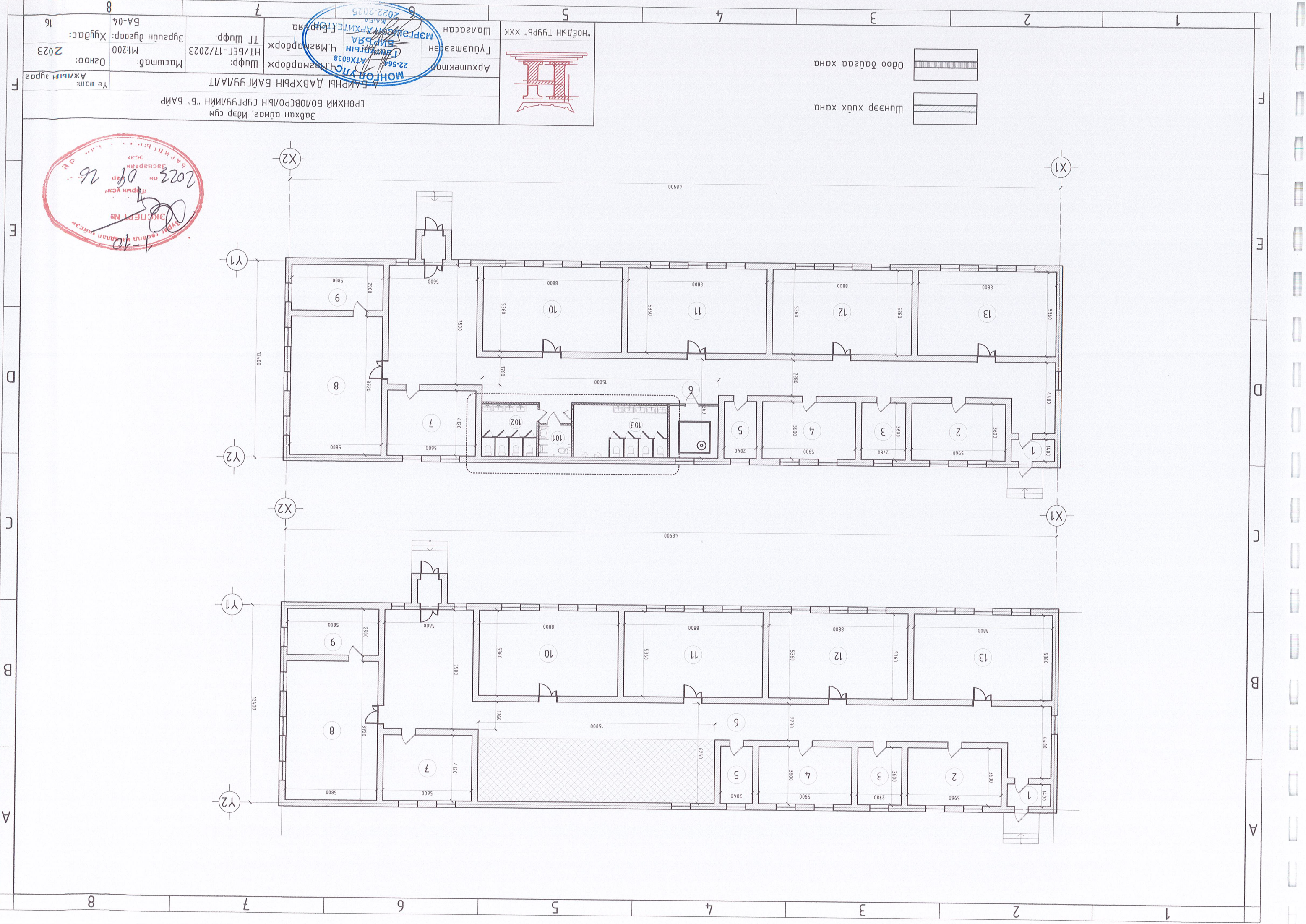

Шүүрэг хүүх хана  
0800 дагуура хана

Эрххэн аймаг, Идэр сум  
ЕРӨНХИЙ БОЛОВСРОЛЫН СҮРГҮҮЛИЙН "Б" БАЙР  
А Б АЙРНЫ ДАВХРЫН БАЙГУУЛАЛТ  
Үе шам: Ажлын зураг  
Огноо: 2023  
Хугацаа: 16  
Масштаб: М:200  
Шуудан дугаар: БА-04  
Шуудан дугаар: HT/БЕТ-17/2023  
Архитектор: Ч.Мазгардорж  
Гууцмагдсан: Ч.Мазгардорж  
Шалсан: Ш.Шуур  
МАСГАРДОРЖ Ч.МАЗГАРДОРЖ  
МОНГОЛ УЛС  
22-564 АТХ6038  
БНМАУ-ЫН  
БҮГДЭМШ  
МЭРГЭЖИЙН АРХИТЕКТУРЫН  
МАСГАР  
2022-2025

ЭХЛЭЛТ № 1-10  
2023 04 26  
Баянгол улсын тусгаарласан улс  
Улаанбаатар

Эрхний бөлсөрлийн сургуулийн "Б" байр  
 Завхан аймаг, Идэр сум  
 Өөрчлөлтийн байгуулалт  
 Үе шам: Ажлын зураг

Архитектор: Г.Мазардорж  
 Шүфр: Ш.Мазардорж  
 22-564  
 2022.02.25

Үүрэгшээ: Ш.Мазардорж  
 Ч.Мазардорж  
 ТТ Шүфр: Ш.Мазардорж  
 Шүфр: Ш.Мазардорж  
 22-564  
 2022.02.25

"НӨДЛИЙН ТҮРП" ХХК  
 Шагасан

Огноо: 2023  
 Масштаб: М1:100  
 Хугацаа: BA-05

А3  
 8  
 7  
 6  
 5  
 4  
 3  
 2  
 1

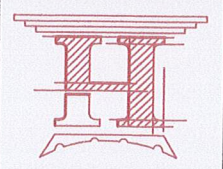

Таблау, м <sup>2</sup>	101	102	103	104	НИЙТ
Өөрчлөлтийн өрөөний тодорхойлолт	Ардун цэврүүн өрөө /ЭМ/	Ардун цэврүүн өрөө /ХБИ/	Ардун цэврүүн өрөө /Эр/	Цэсн нөөцүүн сав	45,52
	11,6	4,13	19,73	10,06	

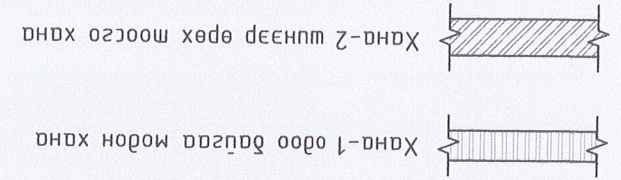
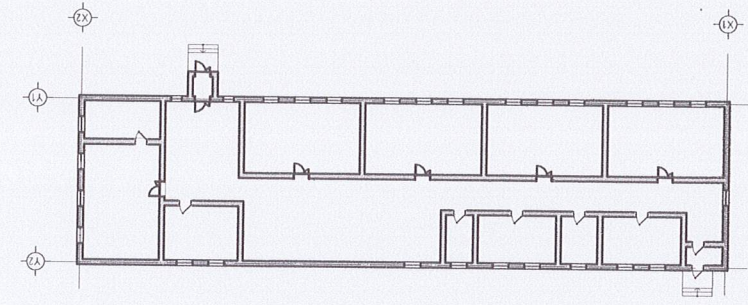

ХАНЫ БҮТЭЦ-1 М1:25

ТҮЛХҮҮР БАЙГУУЛАЛТ

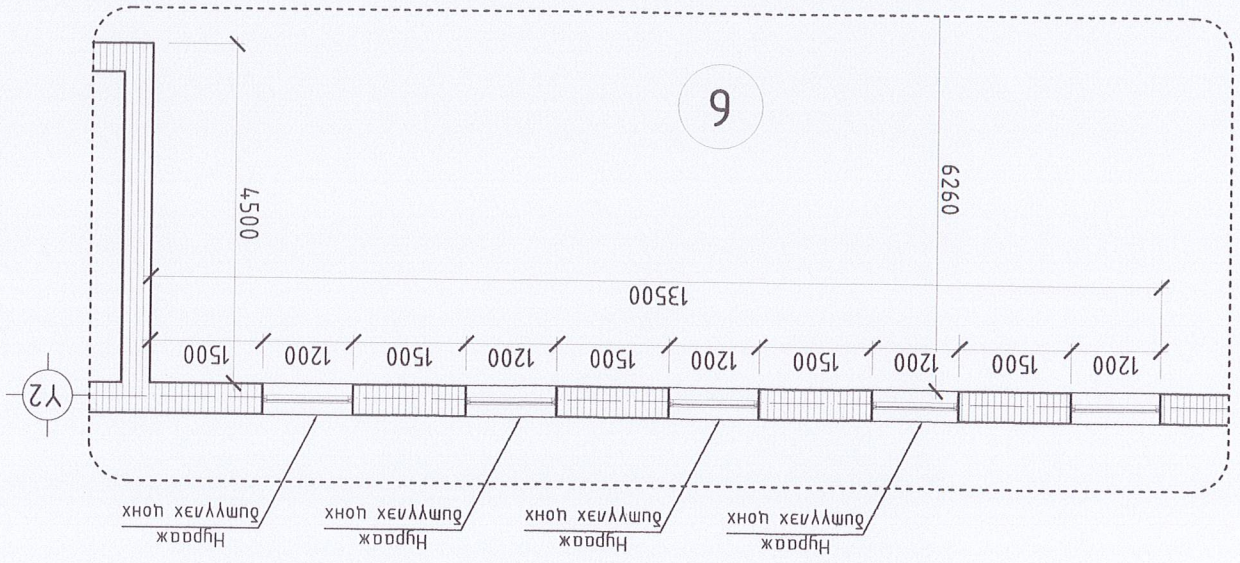

Одоо байгаа хүрээний А-дүрний хэсэглэл

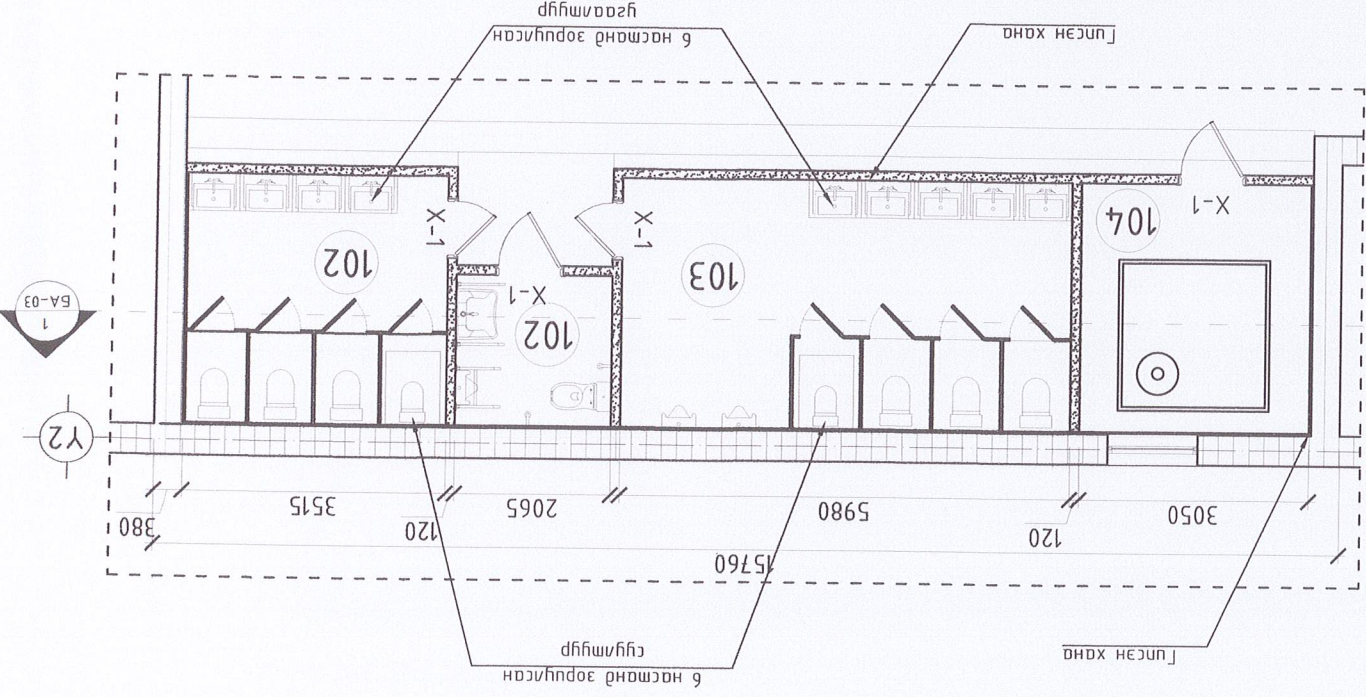

ӨӨРЧЛӨЛТИЙН БАЙГУУЛАЛТ М1:100

A3 8 7 6 5 4 3 2 1

Архитектор Гүлчамгэсэн Шалсан "НӨЛӨН ТУРЬ" ХХК	Масштаб: М:50	Шуфр: HT/BET-17/2023	ТТ Шуфр: Эргүүлч дураар: Хүндэс: 2023	Ба-06	2022-2023
					МА-6А

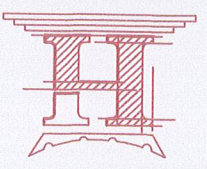

Завхан алмаз, Идэр гүн  
 Ерөнхий БОЛОВСРОЛЫН СУРГУУЛИЙН "Б" БАЙР  
 ДТ/А/01 1-1, ХАНАНЫ ХЭСЭГ/А/1

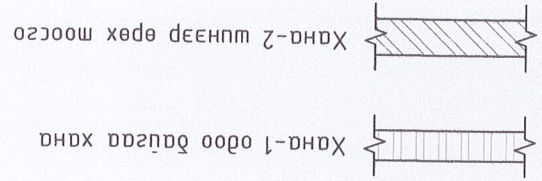
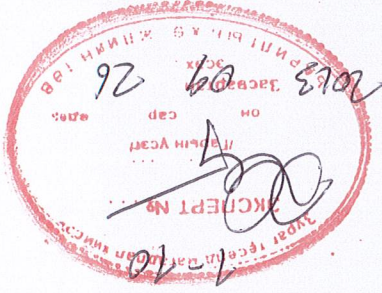

ХАНАН БҮТЭЦ-1 М:25

ТҮ/ХҮҮР БАЙГУУЛАЛТ

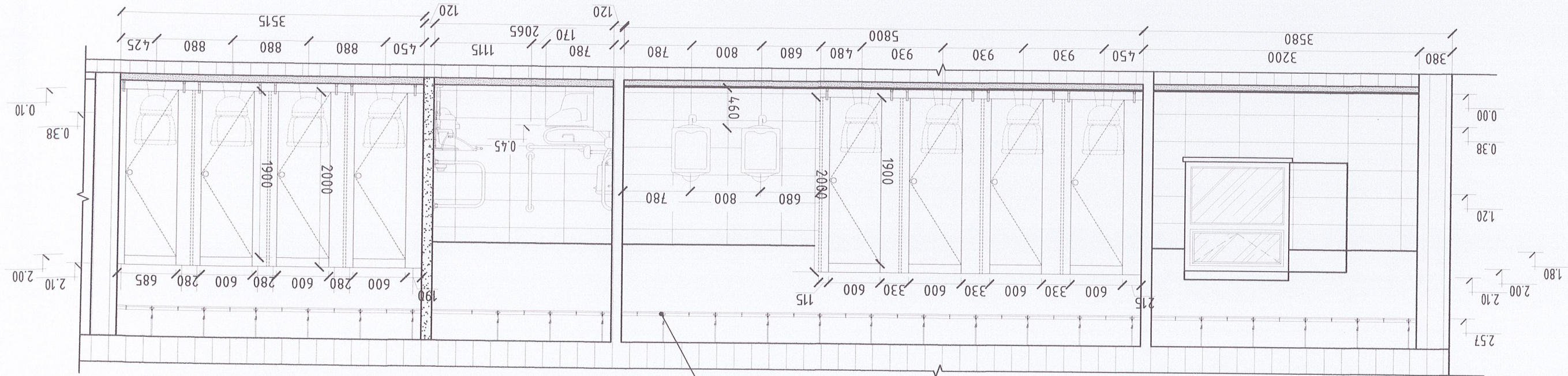
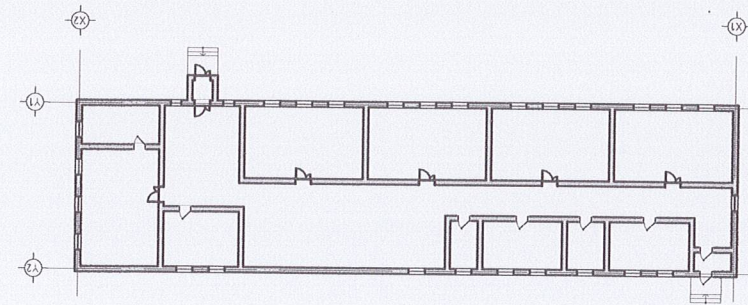

ДТ/А/01 1-1 М:100

8 7 6 5 4 3 2 1





АРИУН ЦЭВРИЙН ӨРӨӨНИЙ ХЭСЭГЧИЛСЭН БАЙГУУЛАЛТ-2 М1:50

ХЭСЭГЧИЛСЭН БАЙГУУЛАЛТ-102 М1:50

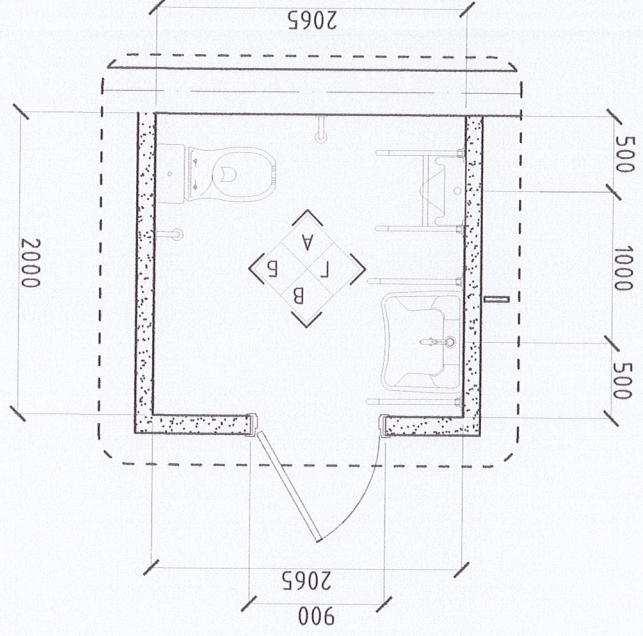

- Тайлбар:
- Тус хувдсыг холбогдох хувдсудтай хамт үз.
  - Ариун цэврийн өрөөний хананд наах керамик хавтанцаар 60x30 см байна.
  - Өнгүүг захиалагчийн саналагч үндэслэл гүйцэтгэнэ.
  - Лиймаг стандартын дагуу цэвэр нааж, лийманы ужил өнгний чигжээцүг цэвэрхэн хийнэ.

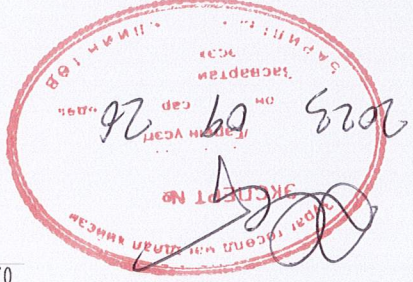

1-10

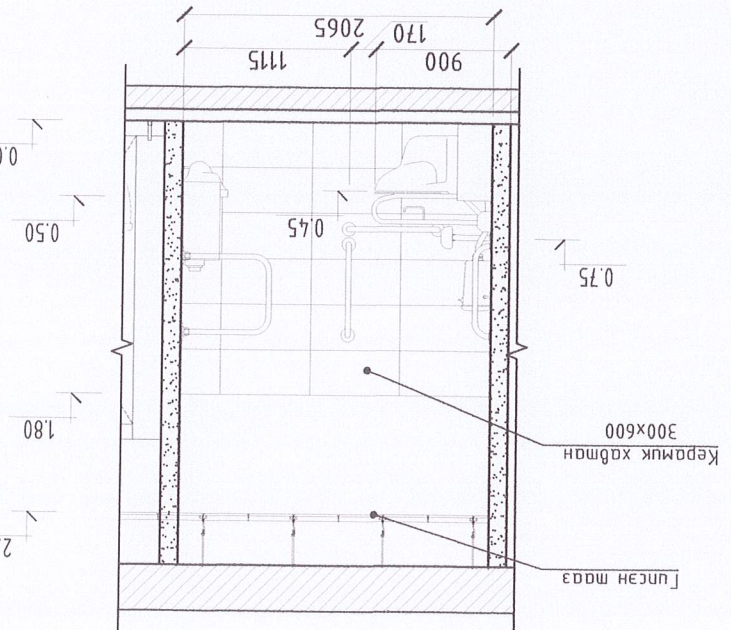

Хангын дэвсгээс-А М1:50

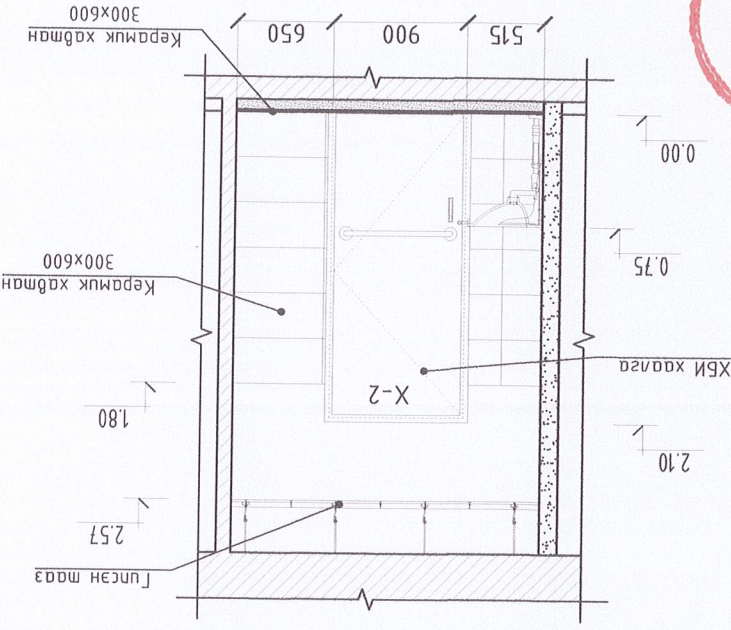

Хангын дэвсгээс-В М1:50

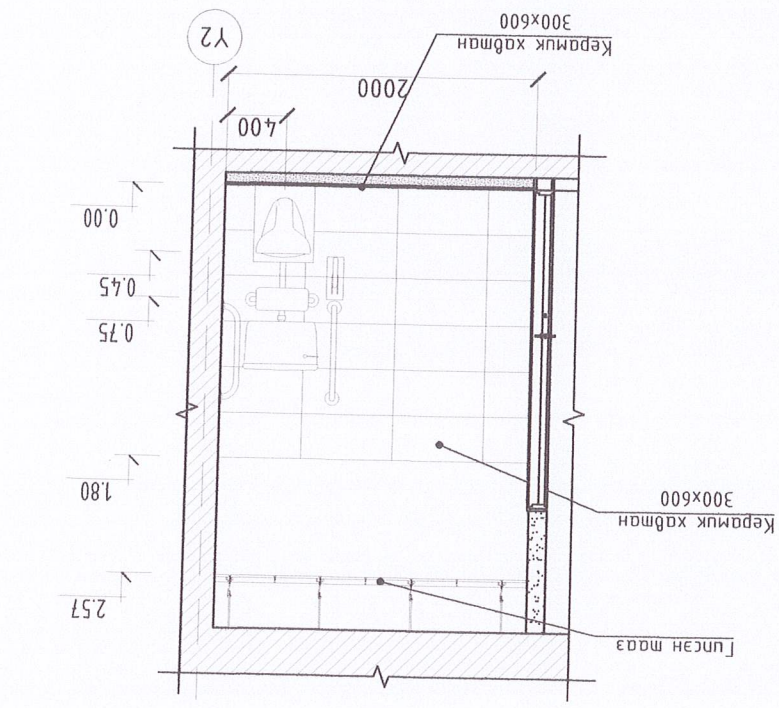

Хангын дэвсгээс-Б М1:50

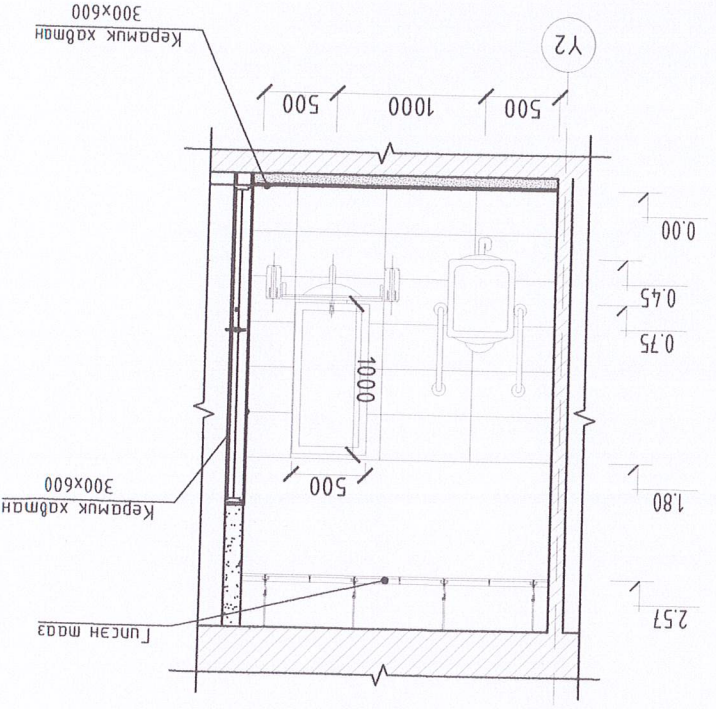

Хангын дэвсгээс-Г М1:50

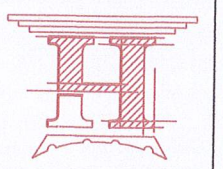

22-564 МЭТЭЛЭН АРХИТЕКТОР ГАНТЭГИЙН Ч МЭГЭРДОРЖ	МОНГОЛ ХИЭГЭЛЭН БАЙГУУЛАЛТ-2	Архитектор	МОНГОЛ ХИЭГЭЛЭН БАЙГУУЛАЛТ-2
МЭТЭЛЭН АРХИТЕКТОР ГАНТЭГИЙН Ч МЭГЭРДОРЖ	Эрхэн аймаг, Идэр гүм ЕРӨНХИЙ БОЛОВСРОЛЫН СҮРГҮҮЛИЙН "Б" БАЙР	Гүйцэтгэгч	Эрхэн аймаг, Идэр гүм
МЭТЭЛЭН АРХИТЕКТОР ГАНТЭГИЙН Ч МЭГЭРДОРЖ	Масштаб: М1:50	Шууд	Масштаб: М1:50
МЭТЭЛЭН АРХИТЕКТОР ГАНТЭГИЙН Ч МЭГЭРДОРЖ	Хуудас: 16	ТТ Шууд:	Хуудас: 16
МЭТЭЛЭН АРХИТЕКТОР ГАНТЭГИЙН Ч МЭГЭРДОРЖ	2023	ТТ Шууд:	2023

АРЧУН ЦЭВРИЙН ӨРӨӨНИЙ ХЭСЭГЧИЛСЭН БАЙГУУЛАЛТ-З М1:50

ХЭСЭГЧИЛСЭН БАЙГУУЛАЛТ-103 М1:50

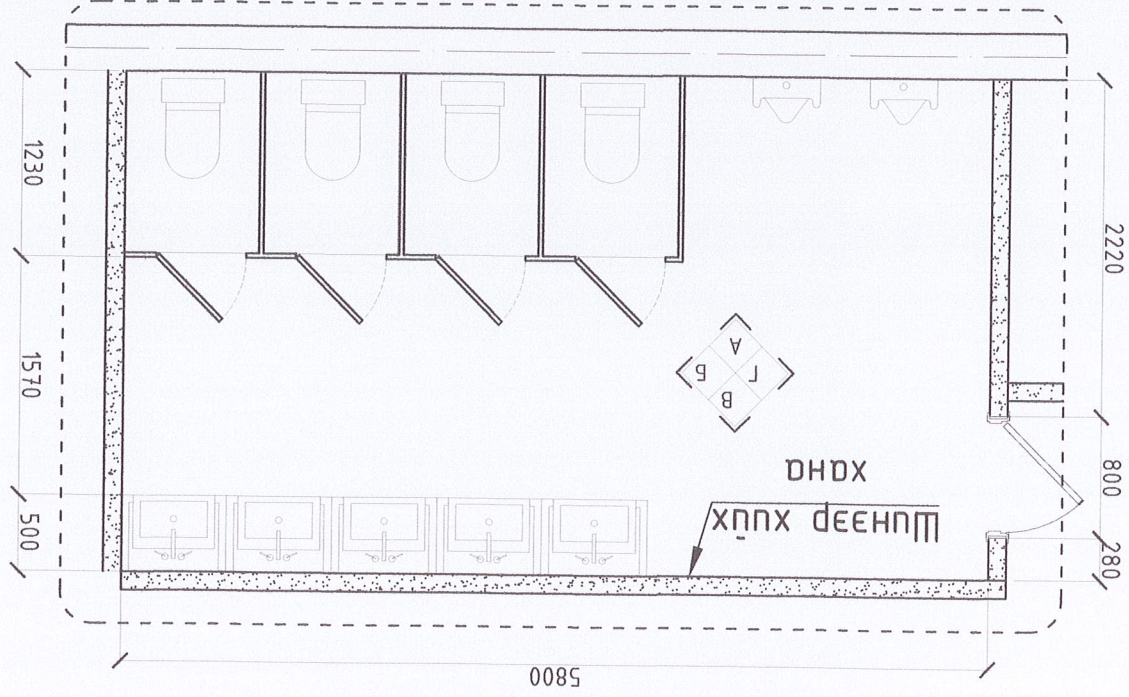

ХАНЫН ДЭЛГЭЭС-А М1:50

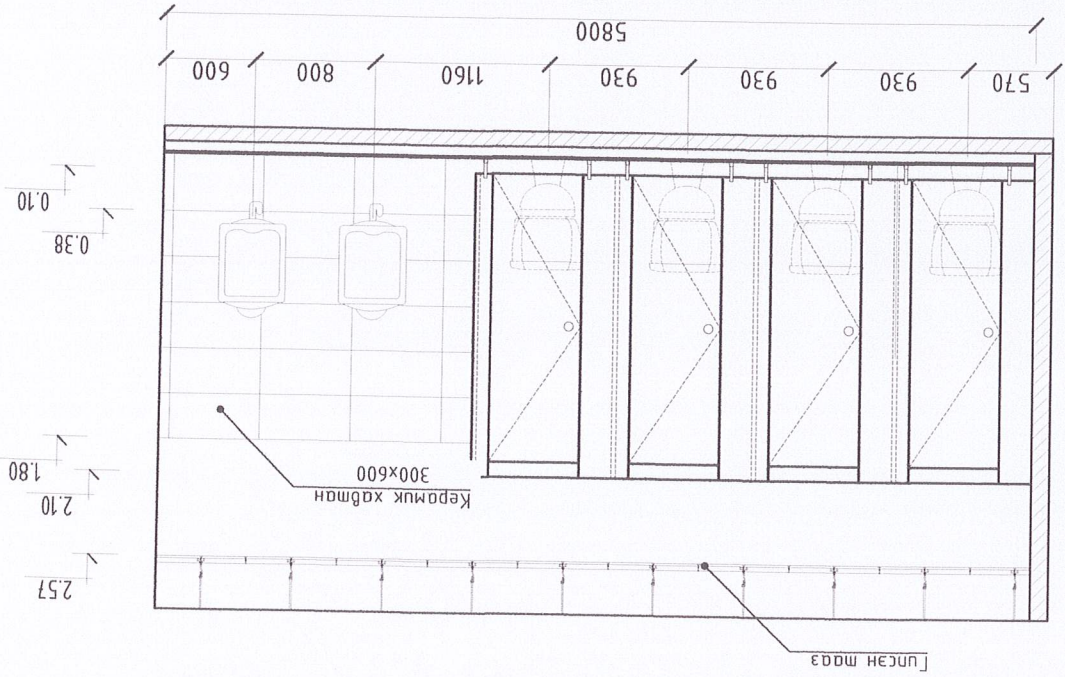

ХАНЫН ДЭЛГЭЭС-Б М1:50

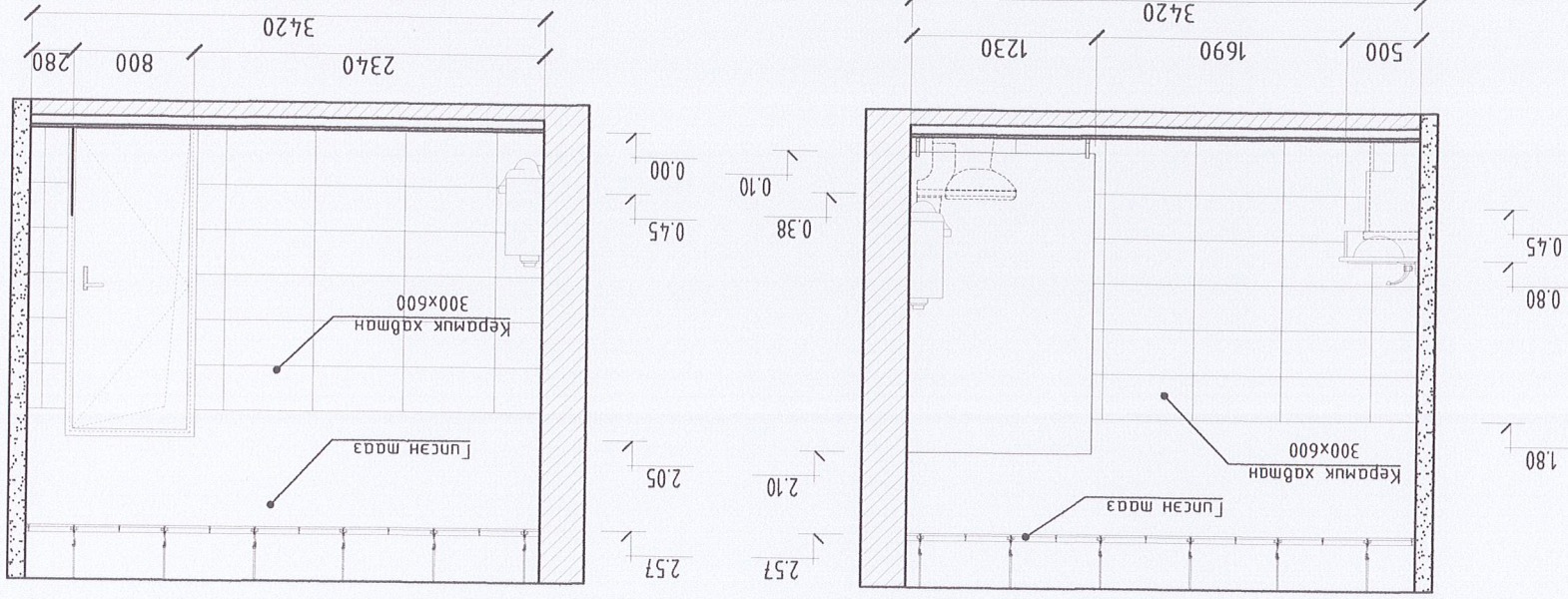

ХАНЫН ДЭЛГЭЭС-Г М1:50

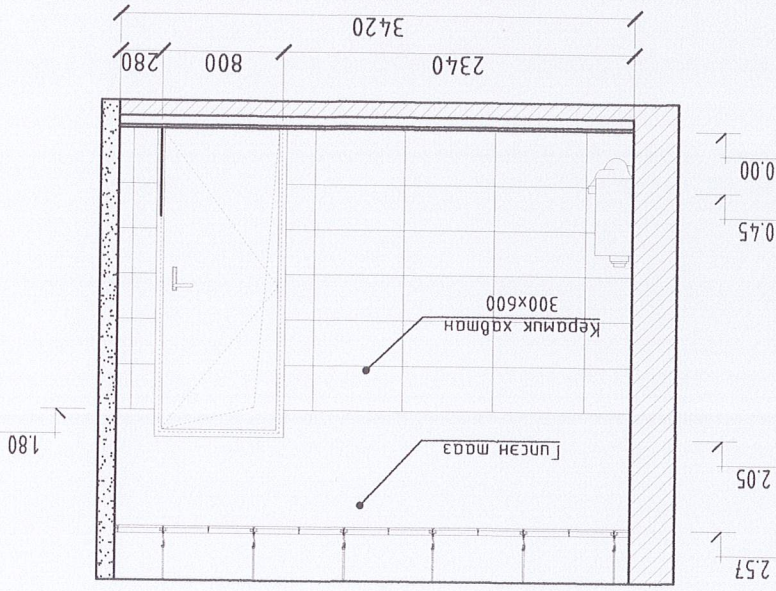

ХАНЫН ДЭЛГЭЭС-В М1:50

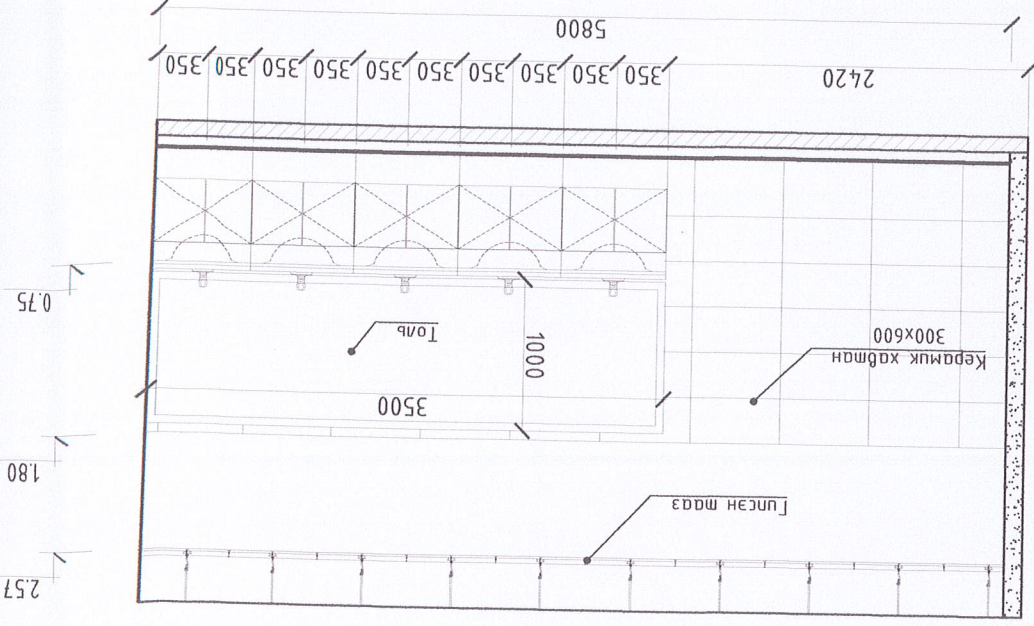

Тайлбар:

- Тус хүйцэгийг холбогдох хуудсанд хамт үз.
- Арчун цэврийн өрөөний хананд наах керамик хавтгаар 60x30 см байна.
- Өнгүүг захиалагчийн санамлыг үндэслэн гүйцэтгэнэ.
- Плитмаг стандартын дагуу цэвэр нааж, шилмэний ижил өнгний чигжээцүг цэвэрхэн хийнэ.

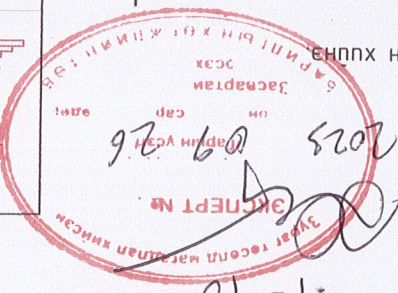
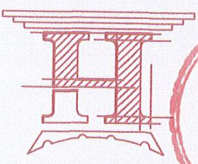

Архитектор Г.Цэцэгсэлэн	МОНГОЛ УЛСЫН АЖИЛ АЖИРААНЫ ГЭРЭЛЭГ 22-844 АТХ6038 Б.МАНДАЛ 2022-2025	Архитектор Г.Цэцэгсэлэн	МОНГОЛ УЛСЫН АЖИЛ АЖИРААНЫ ГЭРЭЛЭГ 22-844 АТХ6038 Б.МАНДАЛ 2022-2025	Шалтсан "НОЁДЫН ТҮРЭВ" ХХК	Шалтсан "НОЁДЫН ТҮРЭВ" ХХК	Хүндэс: Огноо: 2023 Хүндэс: BA-09	Хүндэс: Огноо: 2023 Хүндэс: BA-09
----------------------------	---	----------------------------	---	-------------------------------	-------------------------------	--	--

Завхан аймгаас, Идэр сүм  
ЕРӨНХИЙ БОЛОВСРОЛЫН СУРГУУЛИЙН "Б" БАЙР  
ХЭСЭГЧИЛСЭН БАЙГУУЛАЛТ-3

A3  
8  
7  
5  
4  
3  
2  
1

F  
E  
D  
C  
B  
A

АРИУН ЦЭВРИЙН ӨРӨӨНИЙ ХЭСЭГЧИЛСЭН БАЙГУУЛАЛТ-4 М1:50

ХЭСЭГЧИЛСЭН БАЙГУУЛАЛТ-104 М1:50

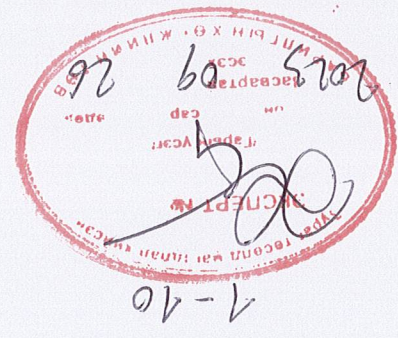
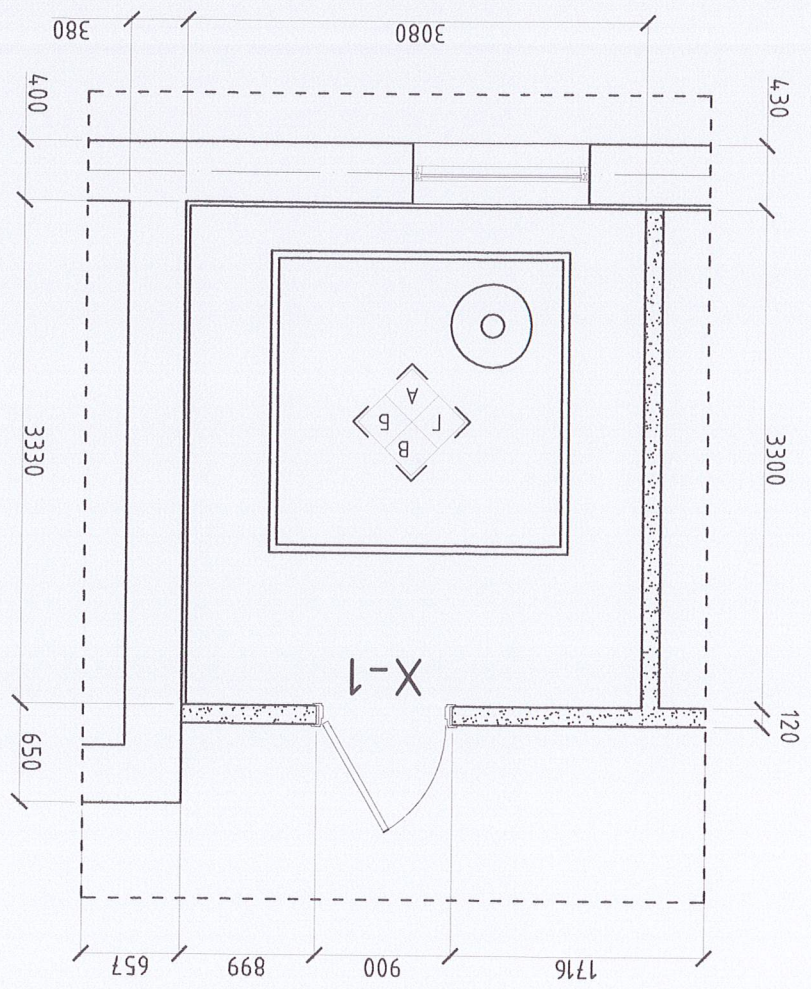

- Тайлбар:
- Тус хувдсыг холбогдох хувдсудтай хамт үз.
  - Ариун цэврийн өрөөний хананд наах керамик хавтанцаар 60x30 см байна.
  - Өвчтэй захиралдагчид саналыг үндэслэн гүйцэтгэнэ.
  - Лиймаг стандартын дагуу цэвэр нааж, лийманы ужи өнгөн чигжээсийг цэвэрхэн хийнэ.

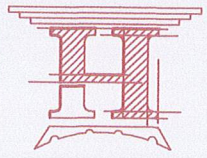

Ханьин дэлгээс-А М1:50

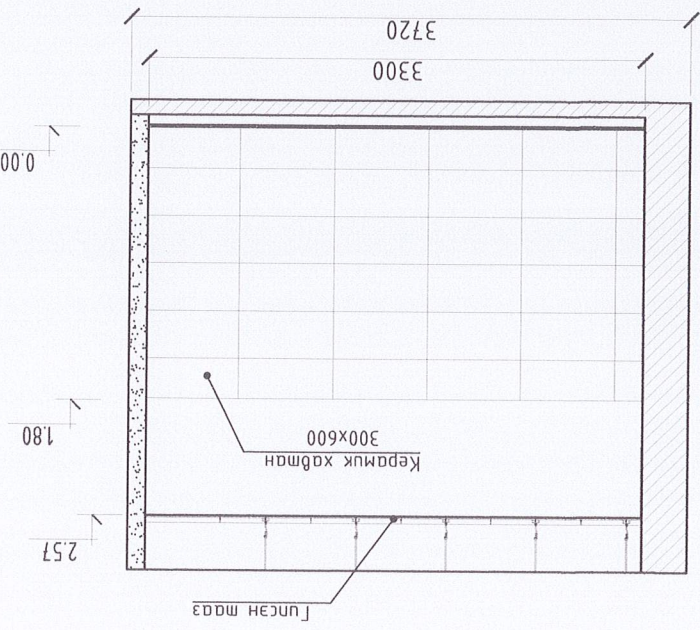

Ханьин дэлгээс-В М1:50

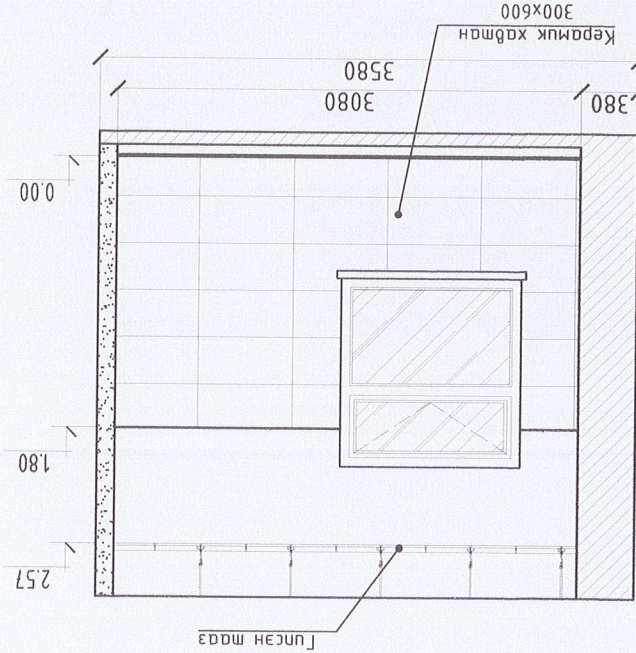

Ханьин дэлгээс-Г М1:50

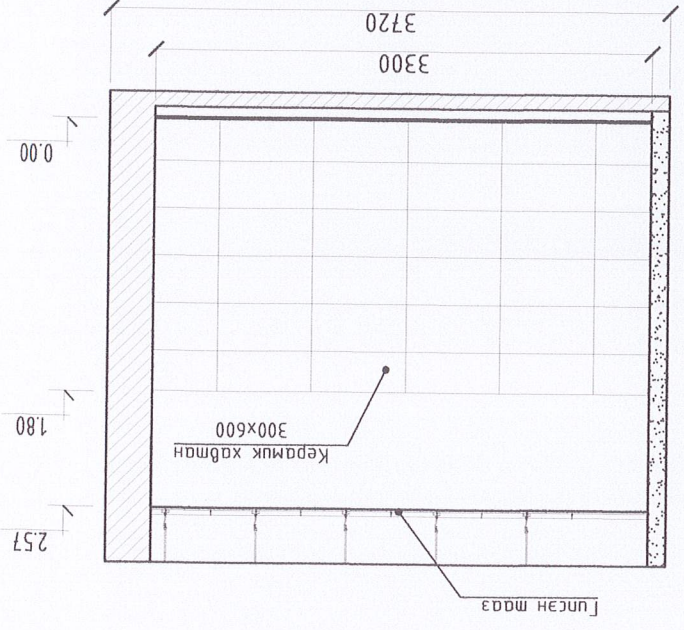

Ханьин дэлгээс-Г М1:50

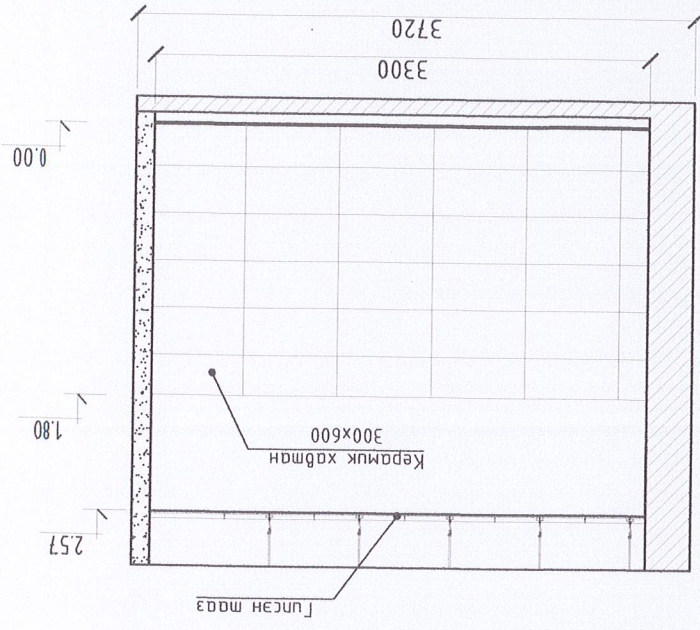

Завхан аймэг, Идэр сум  
 Ерөнхий БОЛОВСРОЛЫН СУРГУУЛИЙН "Б" БАЙР  
 ХЭСЭГЧИЛСЭН БАЙГУУЛАЛТ-4

Архитектор  
 Гүлэмсээн  
 Шагссан

Шуфр:  
 НТ/БЕТ-17/2023  
 ТТ Шуфр:  
 М1:50

Масштаб:  
 М1:50

Хугацаа:  
 2023

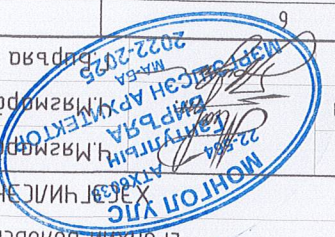

1	2	3	4	5	6	7	8
A	B	C	D	E	F		A3

ХААЛГА, ЦОНХНЫ ТҮҮВЭР М1:50

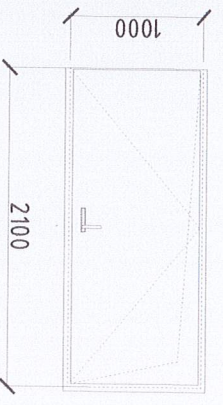
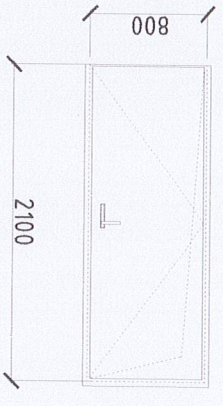
ноуц марк	Засвар /Модон хаалга/	ерсөн	Хөдүгэнэ хэмжээ өндөр	Эдлэхүүний мэдэв /м2/	дар.	зүүн	ТОО ШУРХЭЭ дүгд	X-1	X-2				
										2100	1000	2100	2.10
													
													

Зөвхөн аймаг, Ндэр сүм  
ТӨНХНИ БОЛОВСРОЛЫН СҮРТҮҮЛИЙН "Б" БАЙР  
АТХӨӨЗӨ  
ХААЛГА, ЦОНХНЫ ТҮҮВЭР  
Ажлын зураг

Архитектор  
Ч.Мөнхдорж  
22-564

Гууцэмгэсэн  
Ч.Мөнхдорж

Шалгарсан  
"НӨЁДЫН ТҮҮРЬ" ХХК

МЭГЭ ШУУЦЭН АРХИТЕКТУР  
МА-5А  
2022-2023

Шуфр: М1:50  
Масштаб: М1:50

ТГ Шуфр: НТ/БЕТ-17/2023

Хүдгас: Хүдгас: 16

Огноо: Z023

Ба-11

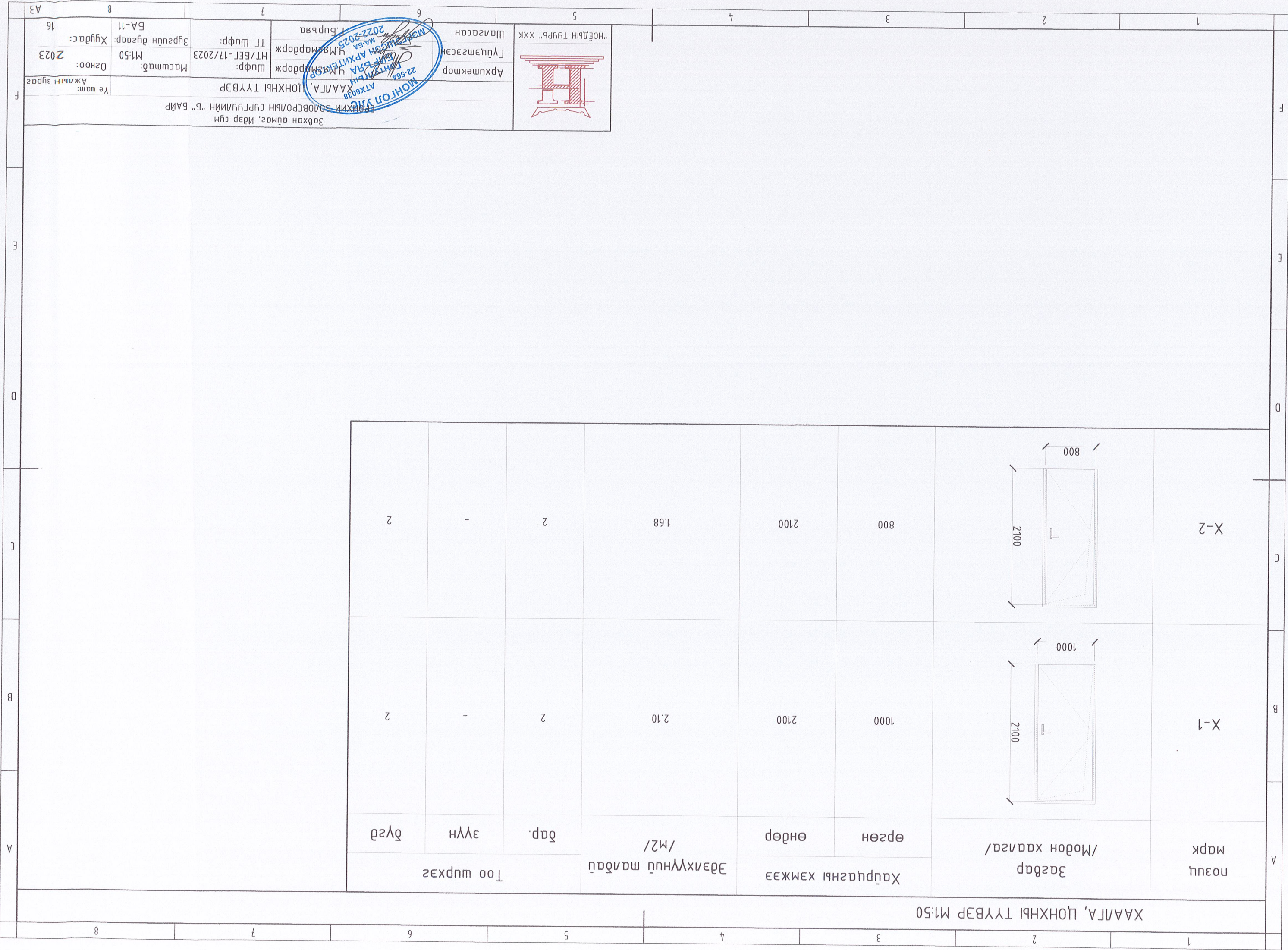

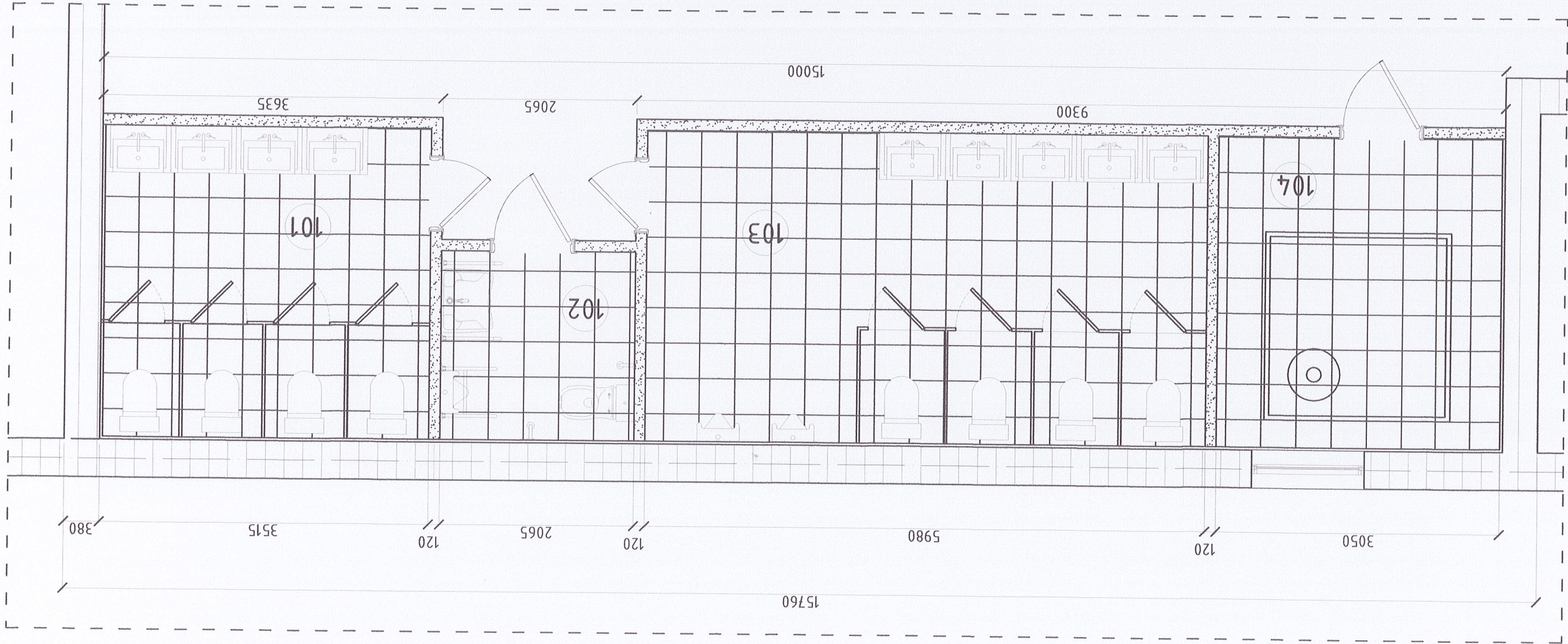

ТАЙЛААР

- Ш-1 Чулуун хавтан шал дайна. 600x600 δ=12 мм  
 - Хэсэглэлдээ БА-13 хуудаснаас үз.

Таблау, м <sup>2</sup>	Аруун цэвэрчдүн өрөө /эм/	101	11.6
	Аруун цэвэрчдүн өрөө /ХБИ/ <td>102 <td>4.13</td> </td>	102 <td>4.13</td>	4.13
	Аруун цэвэрчдүн өрөө /эр/ <td>103 <td>19.73</td> </td>	103 <td>19.73</td>	19.73
	Чсны нөөцдүн сав <td>104 <td>10.06</td> </td>	104 <td>10.06</td>	10.06
	НИЙТ		45.52

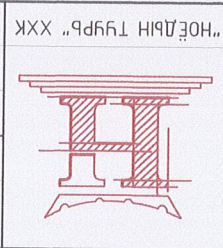
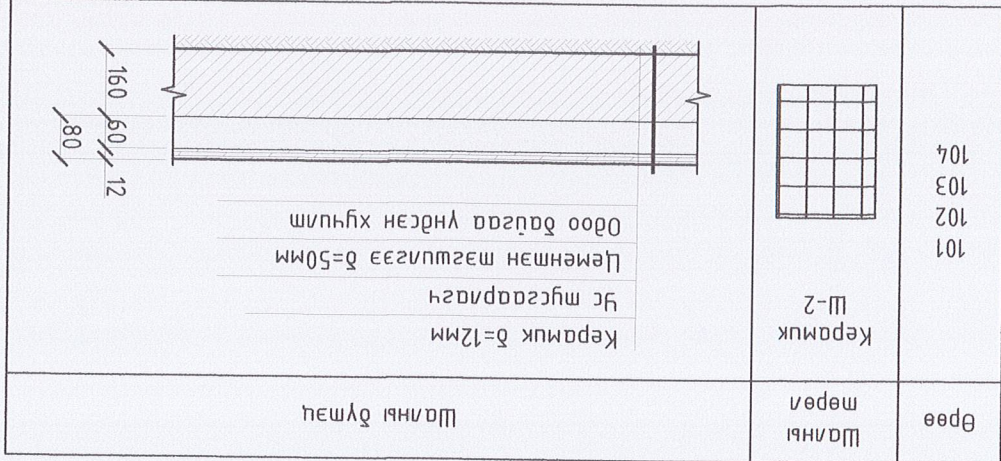

Эвхэн аймаг, Нидэр сүм  
 Ерөнхий БОЛОВСРОЛЫН СҮРГУУЛИЙН "Б" БАЙР  
 ШАЛНЫ БАЙГУУЛАЛТ, ТОДОРХОЙЛОЛТ

Архитектор  
 Г.УУЦЭМЭСЭН  
 Шалбарсан  
 "НОЁДЛЫН ТҮҮРЬ" ХХК

Ч.Мэгсардорж  
 Шуфр:  
 М:50  
 HT/БЕГ-17/2023

Г.Буряа  
 Т.Шуфр:  
 М:50  
 БА-12

Хуудас: 16  
 Огноо: 2023

Үе шам:  
 Ажлын зураг

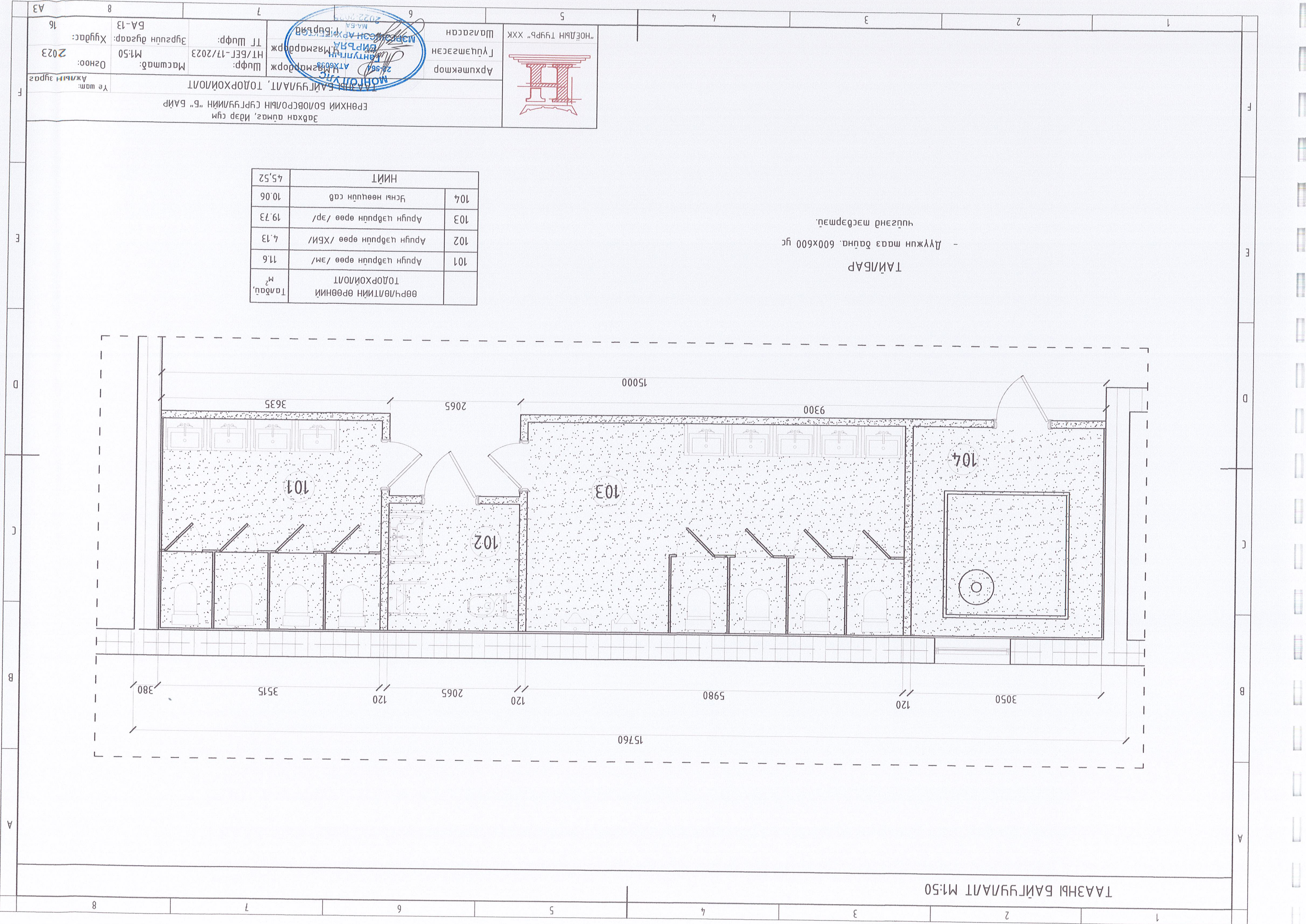

ТААЗНЫ БАЙГУУЛАЛТ М1:50

ТАЙЛАР  
 - Дүүжин мааз байна. 600x600 гс  
 Чүүнэн эсвэрхэцү.

Өөрчлөлтний өрөөний Талбай, м <sup>2</sup>	Өрүүн цэврүүн өрөө /эм/	11,6
	Өрүүн цэврүүн өрөө /ХБИ/	4,13
	Өрүүн цэврүүн өрөө /эр/	19,73
	Усны нөөцүүн сав	10,06
	НИЙТ	45,52

Завхан аймаг, Идэр сум  
 Ерөнхий боловсролын сургуулийн "Б" байр  
 ТООЛРОХИЙЛАЛТ, ТОДОРХОЙЛАЛТ  
 Үе шат: Ажлын эгзэг

Архитектор  
 Г.УУЦМЭГЭЭН  
 "НОЁДЫН ТҮҮРЬ" ХХК

Масштаб: М1:50  
 Шуфр: НТ/БЕГ-17/2023  
 Т.Т Шуфр: М-А-13

Хугацаа: 2023  
 Огноо: 16

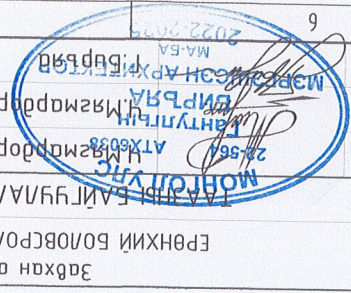
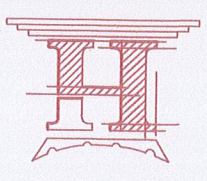

ЛИПСЭН ТААЗНЫ ХЭСЭГ/ЭЛ М:1:50

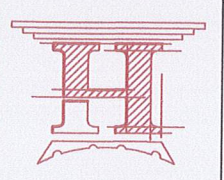
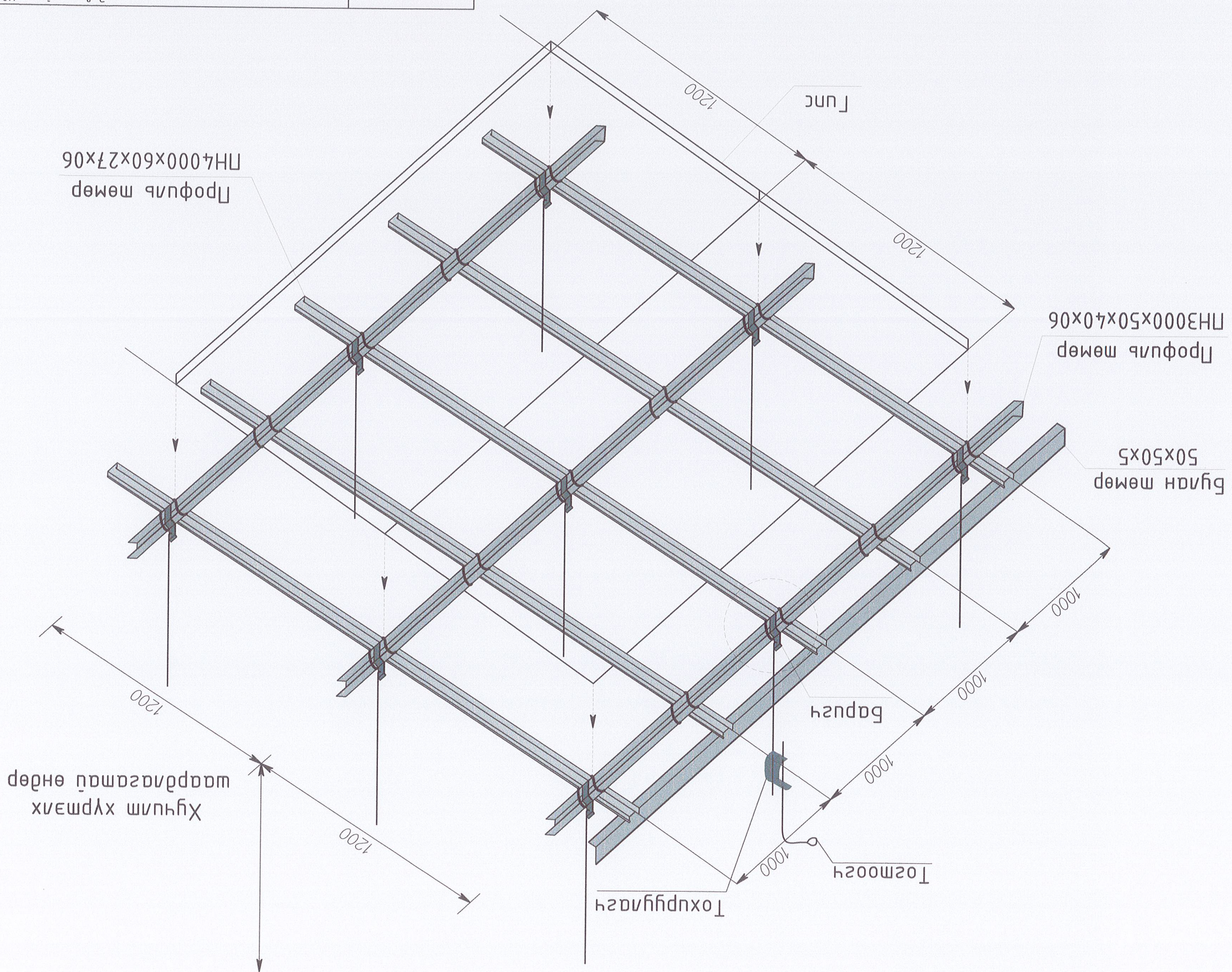

Архитектор Л. Доржсүрэн	Масштаб: М:1:50	Огноо: 2023	Хугацаг: 16
Архитектор Л. Доржсүрэн	Шуудангийн дугаар: МТ/БЭГ-17/2023	Хугацаг: 2023	Хугацаг: 16
Масштаб: М:1:50	Шуудангийн дугаар: МТ/БЭГ-17/2023	Огноо: 2023	Хугацаг: 16
Масштаб: М:1:50	Шуудангийн дугаар: МТ/БЭГ-17/2023	Огноо: 2023	Хугацаг: 16

Завхан аймаг, Идэр сум  
ЕРӨНХИЙ БОЛОВСРОЛЫН СҮРГУУЛИЙН "Б" БАЙР  
ЛИПСЭН ТААЗНЫ ХЭСЭГ/ЭЛ

Урьдчилсан гэрээний үндсэн дээр  
2023-10-22  
МА-БА  
МЭРГЭЖИЙН АРХИТЕКТУРЫН  
ВИРЭЛЭГ  
АТХ6038  
22-664  
МОНГОЛ УЛС

ГИПСЭН ХАНАНЫ ХЭСЭГ/ЭЛ/ М1:200

ГИПСЭН ХАМАР ХАНА

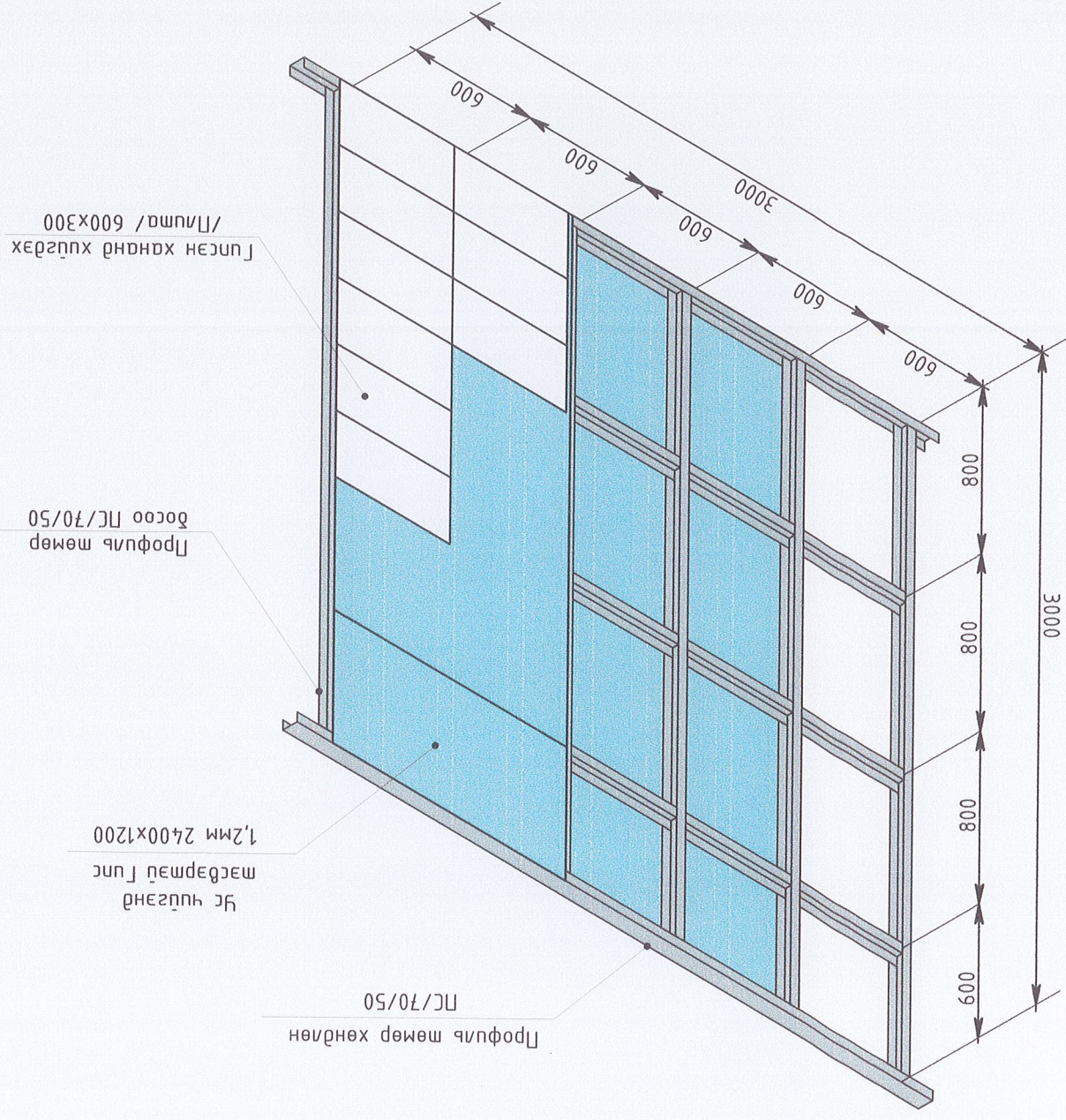

Тайлбар:  
 - Хананд хүүдэх гунсэн хөдмөн нь зурагд: 1,2мм, хэмжээ: 2400x1200 мм-ий гунс  
 - Профиль мөмөр нь ПС/70/50 чүүдэнд мэсрэмэй гунс байна.

ГАДНА ХАНАНЫ ДОТОР ХИЙГДЭХ ГИПСЭН ХАНА

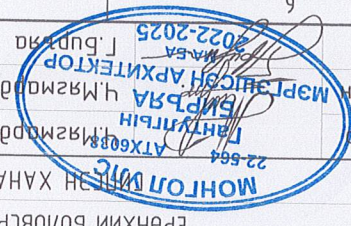
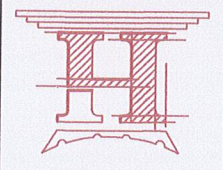
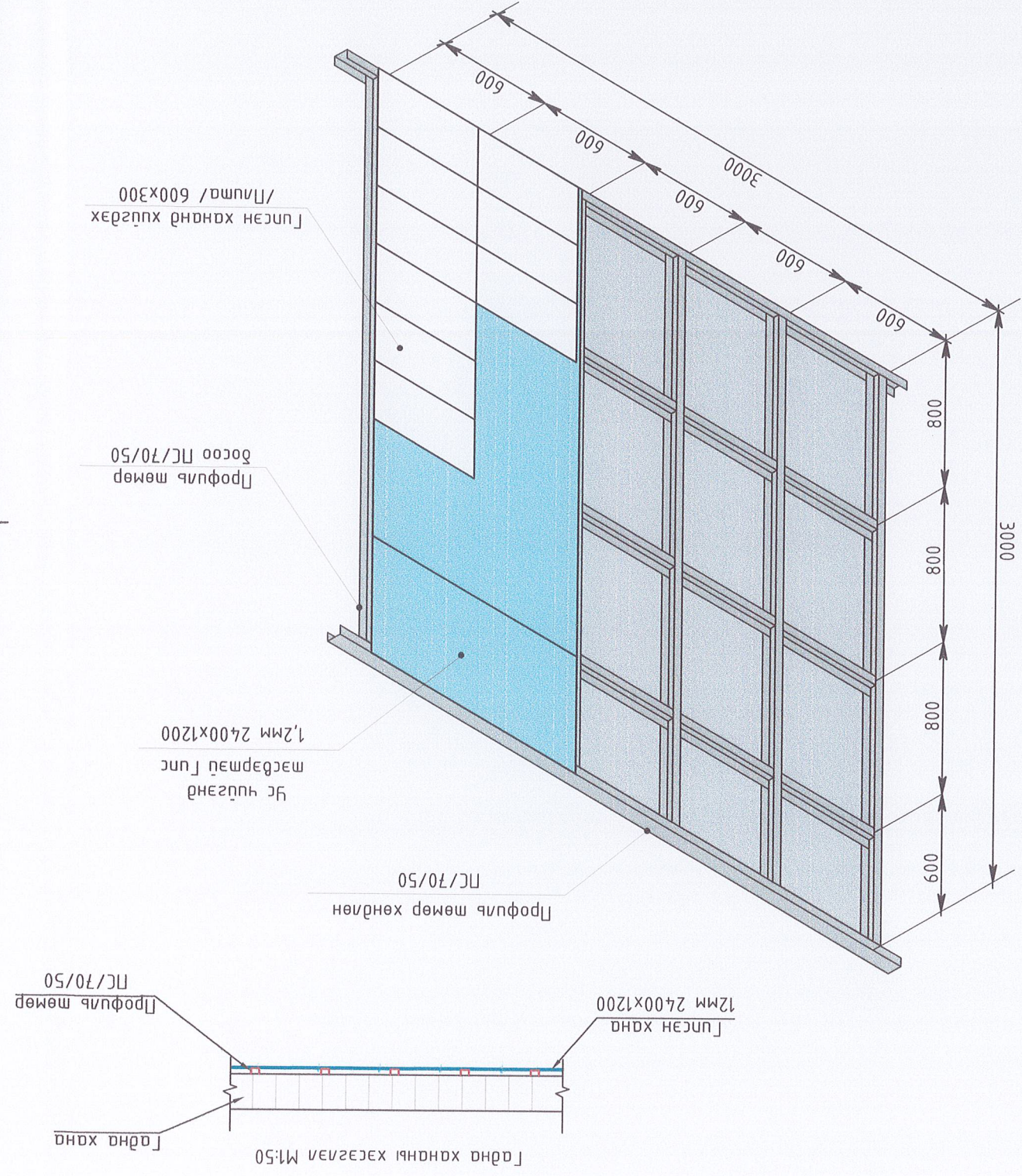

Архитектор: Л.Мазмадорж	Шуудан: Масштаб: М1:100	Огноо: 2023	Хүндэтгэсэн: М.Батбаяр	Хүндэтгэгч: Б.А-15	А3
Гүйцэтгэсэн: "НӨЁДЭЙН ТҮҮРЬ" ХХК	ТТ Шуудан: НТ/БЭГ-17/2023	Масштаб: М1:100	Эргүүлсэн дугаар: BA-15	Хүндэтгэгч: Б.А-15	8
Шуудан: Л.Мазмадорж	Шуудан: Масштаб: М1:100	Огноо: 2023	Хүндэтгэсэн: М.Батбаяр	Хүндэтгэгч: Б.А-15	7
Шуудан: Л.Мазмадорж	Шуудан: Масштаб: М1:100	Огноо: 2023	Хүндэтгэсэн: М.Батбаяр	Хүндэтгэгч: Б.А-15	6
Шуудан: Л.Мазмадорж	Шуудан: Масштаб: М1:100	Огноо: 2023	Хүндэтгэсэн: М.Батбаяр	Хүндэтгэгч: Б.А-15	5
Шуудан: Л.Мазмадорж	Шуудан: Масштаб: М1:100	Огноо: 2023	Хүндэтгэсэн: М.Батбаяр	Хүндэтгэгч: Б.А-15	4
Шуудан: Л.Мазмадорж	Шуудан: Масштаб: М1:100	Огноо: 2023	Хүндэтгэсэн: М.Батбаяр	Хүндэтгэгч: Б.А-15	3
Шуудан: Л.Мазмадорж	Шуудан: Масштаб: М1:100	Огноо: 2023	Хүндэтгэсэн: М.Батбаяр	Хүндэтгэгч: Б.А-15	2
Шуудан: Л.Мазмадорж	Шуудан: Масштаб: М1:100	Огноо: 2023	Хүндэтгэсэн: М.Батбаяр	Хүндэтгэгч: Б.А-15	1

Эвдхэн аймаг, Идэр сум  
 Ерөнхий боловсролын сургуулийн "Б" байр  
 МОНГОЛ УИТЭН ХАНАНЫ ХЭСЭГ/ЭЛ



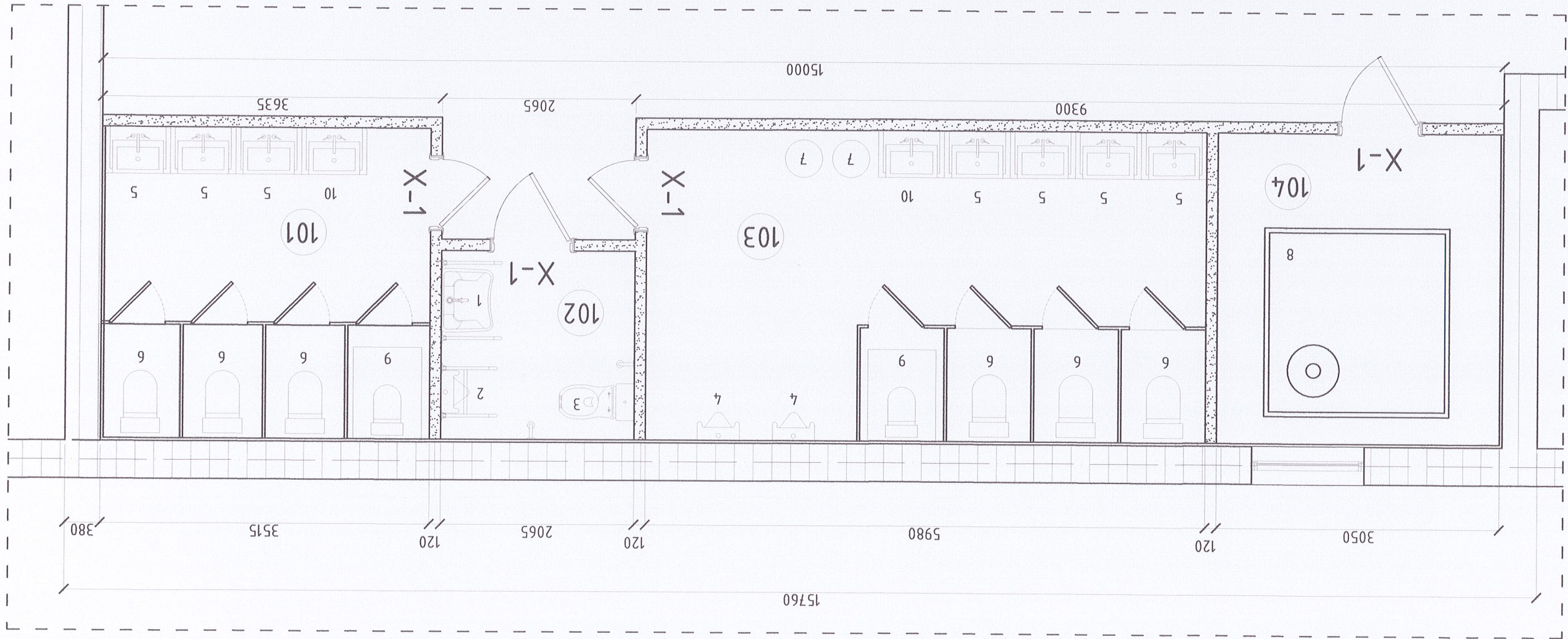

Таблау, м <sup>2</sup>	Өөрчлөлтийн өрөөнийг тодорхойлолт	НИИТ
101	Аруун цэврүүн өрөө /ЭМ/	11.6
102	Аруун цэврүүн өрөө /ХБИ/	4.13
103	Аруун цэврүүн өрөө /Эр/	19.73
104	Усны нөөцүүн сав	10.06
		45,52

Тоо	Шурхээ /м <sup>2</sup>	ТОНОЛЛОВЫН ТОДОРХОЙЛОЛТ
1	1	Усаалшгур ХБИ
2	1	Пусгар ХБИ
3	1	Сүүлшгур ХБИ
4	2	Пусгар
5	7	Усаалшгур
6	6	Сүүлшгур
7	4	Хозуун сав
8	1	Усны нөөцүүн сав
9	2	6 настманы сүүлшгур
10	2	6 настманы усаалшгур

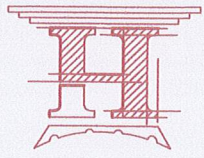

“НОЁЛЫН ТҮҮРЬ” ХХК  
 Архитектор: Гүчмэгзэн  
 Шагасан

Эвхэн алмаг, Идэр сүм  
 Ерөнхий боловсролын сургуулийн “Б” байр  
 МОНГОЛ  
 ТЕХНОЛОГИЙН БАЙГУУЛАЛТ

Архитектор: Ч.Мэгмадоорж  
 Гүйцэтгэгч: Ч.Мэгмадоорж  
 ТТ Шурф: Шурф: НТ/БЭТ-17/2023  
 Масштаб: М1:50  
 Огноо: 2023  
 Хугацаа: БА-16

Ажлын зүрээс  
 22-564  
 2022-2025

