



ЗУРАГ ТӨСЛИЙН "АРХИТЕКТУР ФИРМА" ХХК

Шифр: АФ-23/10

Улаанбаатар хот, Налайх дүүрэг, 4-р хороо,
/Туулийн 19-20-р гудамж/

ХӨЛ БӨМБӨГИЙН ТАЛБАЙН ТОХИЖИЛТ, ЗАСВАР

(Ажлын зураг)

БОЛОВСРУУЛСАН.

Гүйцэтгэгч			
	Албан тушаал	Нэр	Гарын үсэг
	"Архитектур фирма" ХХК-ийн захирал	П.Энхбаяр	<i>[Signature]</i>
Захиалагч			
	Албан тушаал / иргэн	Нэр	Гарын үсэг
	Налайх дүүргийн ЗДТГ-ын дарга	Ж.Алтангэрэл	<i>[Signature]</i>



Улаанбаатар хот
2023 он

ТАЙЛБАР БИЧИГ, ЗУРГИЙН ЖАГСААЛТ

ҮНДСЭН БҮРДЭЛ

Д/д	Зургийн нэр	Хуудасны марк	Хуудасны тоо
1	Тайлбар бичиг, зургийн жагсаалт	ЕХ	2
2	Ерөнхий төлөвлөгөө	ЕТ	16
3	Барилга архитектур	БА	5

ЗУРГИЙН ЖАГСААЛТ

Д/д	Зургийн нэр	Хуудасны марк	Хуудасны дугаар
1	Тайлбар бичиг, зургийн жагсаалт	ЕХ	1
2	Зургийн даалгавар	ЕХ	2
3	Байршлын схем	ЕТ-1	3
4	Орчны тойм	ЕТ-2	4
5	Байр зүйн дэвсгэр зураг	ЕТ-3	5
6	Одоогийн байдал	ЕТ-4	6
7	Ерөнхий төлөвлөгөө	ЕТ-5	7
8	Хөдөлгөөний чиглэл	ЕТ-6	8
9	Зам талбайн хучилт	ЕТ-7	9
10	Зайн хэмжээ	ЕТ-8	10
11	Ногоон байгууламж	ЕТ-9	11
12	Өндөржилт	ЕТ-10	12
13	Ажлын тоо хэмжээ, түүвэр	ЕТ-11	13
14	Харагдах байдал-1	ЕТ-12	14
15	Харагдах байдал-2	ЕТ-13	15
16	Харагдах байдал-3	ЕТ-14	16
17	Хөл бөмбөгийн талбайн байгуулалт	БА-1	17
18	Огтлол 1-1, хэсэглэл	БА-2	18
19	Хөл бөмбөгийн талбайн сандал	БА-3	19
20	Хөл бөмбөгийн талбайн хашаа	БА-4	20
21	Хөл бөмбөгийн хаалга	БА-5	21

ҮНДЭСЛЭЛ:

- НИТХ-ын тэргүүлэгчдийн 2014 оны 10-р сарын 02-ны өдрийн А/166-р тогтоолоор батлагдсан "Нийтийн эдэлбэр газрыг дахин төлөвлөн байгуулах журам"
- НД-ын ЗДТГ-ын 2023 оны 01 дүгээр сарын 05-ны өдрийн гадна тохижилтын ажлын зургийн даалгавар.
- Хот мосгоны төлөвлөлт, барилгажилтын Норм ба дүрэм БНБД 30.01.04-ийг үндэслэн ерөнхий төлөвлөгөөний зургийг зураг төслийн "Архитектур фирма" ХХК-д боловсруулав.

БАЙРШИЛ:

- Улаанбаатар хот, Налайх дүүрэг 4 дүгээр хороо Туулийн 19-20-р гудамж дунд.

ЕРӨНХИЙ ТӨЛӨВЛӨЛТ:

- Налайх дүүргийн ЗДТГ-аас батлагдсан даалгавар болон барилгын норм дүрмийн дагуу 1718 м2 талбайд хөлдөмбөгийн талбайн төлөвлөлт хийв. Захиалагч байгууллагын хүсэлтээр хөлдөмбөгийн талбайн орчимд хэтийн төлөвлөлттэй уялдуулах зорилгоор эргэн тойрны тохижилтыг II-ээлжийн төлөвлөлт болгох зорилгоор зурагт тусган үзүүлэв.

- Мини хөл бөмбөгийн талбай, /I-ээлж/
Хөл бөмбөгийн талбайг 55,9x31,2м харьцаатай байхаар тооцон төлөвлөсөн. Гадна талаараа 3,5м өндөр 174м урт төмөр торон хашаатай. Хашааны хийцлэлийг БА-4 хуудаснаас үзнэ.
Хөлдөмбөгийн талбайг тойруулан нийт 152,5м урт 3 эгнээ бүхий стандарт гүйлтийн замтай. Тамирчид болон үзэгчидэд зориулсан 26м урттай 2 эгнээ сандал байх бөгөөд нийт 6 ширхэг нарны зайн үүсгэвэр бүхий спорт талбайн гэрэлтүүлэгтэй байхаар төлөвлөв.
Хөл бөмбөгийн талбайд сайн чанарын EDEL FLEXPBLADE 60 төрлийн зориулалтын хиймэл зүлгийг сонгон хэрэглэнэ. Талбайн хучилтын хэсэглэлийг БА-2-оос үзнэ.
- Хүүхдийн тоглоомын талбай, скейтбоард талбай-1 /II-ээлж/
Нийт 709,9 м2 талбайд дунд болон өсвөр насны ангилалын хүүхдүүдэд зориулан резинэн дэвсгэр бүхий цамхагт тоглоом, бетон дэвсгэр бүхий скейтбоардын талбай мөн дасгал хийж амрах, суух хэсэг байхаар төлөвлөв. Тус хэсэгт нарны зайн үүсгэвэр бүхий явган замын 6 ширхэг гэрэлтүүлэг байрлуулан төлөвлөсөн.
- Бага насны хүүхдийн ангилалын тоглоомын талбай /III-ээлж/
Тус талбай нь 411,1м2 резинэн зөөлөвч дэвсгэртэй бөгөөд энд бага насны хүүхдүүдийн тоглоом байхаар тусад нь байхаар төлөвлөж өгсөн. Талбайн 2 талаар явган хүний замтай.
- Амрах талбай /IV-ээлж/
1063,72м2 бүхий амрах талбай болон ногоон байгууламж нь Сүүдрэв, сандал болон хиймэл цөөрөм бүхий тохижилт юм. Тус талбайд захиалагчийн хүсэлтээр нярай болон хөхүүл ээжүүдэд ая тухтай орчинг бүрдүүлэх зорилгоор сүүдрэвч ногоон байгууламж хиймэл цөөрөм байхаар төлөвлөв. Мөн тус байршлын баруун хойд хэсгээр нь налуу гадаргуудай тул борооны ус урсах магадлалтай тул далан үүсгэж борооны усыг зайлуулах хамгаалалтын зурвас үүсгэх зорилгоор хиймэл цөөрөм болон далан байхаар төлөвлөсөн. Хиймэл цөөрөм болон даланг усны байрлалга байгууламжийн мэргэжилүйн байгууллагаар зураг төсөв хийлгэх шаардлагатай.

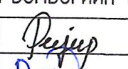
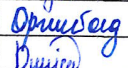
 ARCHITECTURE FIRMA LLC	НАЛАЙХ ДҮҮРЭГ, 4 ДҮГЭЭР ХОРООНЫ ТУЧЛЫН 19-20-Р ГУДАМЖ ХӨЛ БӨМБӨГИЙН ТАЛБАЙ			ЕХ								
	Захирал	П.Энхбаяр	 Дийжир	Тайлбар бичиг, ЗУРГИЙН ЖАГСААЛТ								
	Архитектор	Б.Пүрэвсүрэн		Масштаб: М1:1000								
	Гүйцэтгэсэн	С.Оргилболд	 Орсиг	ЕГ шифр: АФ-23/10								
Шалгасан	Б.Пүрэвсүрэн	ТГ шифр: 2023 оны 5-р сар										
1	2	3	4	5	6	7	8	9	10	11	12	АЗ

ЗУРГИЙН ДААЛГАВАР

 ЗАСАГ ДАРГЫН ТАМГЫН ГАЗРЫН
 ДАРГА *[Signature]* ЖАЛТАНГЭРЭЛ
 2023 оны 01 дүгээр сарын 05-ны өдөр

ХӨЛБӨМБӨГИЙН ТАЛБАЙН АЖЛЫН ЗУРГИЙН ДААЛГАВАР

1	Төсөл боловсруулах үндэслэл	Налайх дүүргийн 2023 оны орон нутгийн хөгжлийн сангийн хөрөнгө Налайх дүүргийн иргэдийн Төлөөлөгчдийн Хурлын 2022 оны 12 дугаар сарын 26-ны өдрийн 20/04 дүгээр тогтоолоор нийтийн эдэлбэрт авсан 0.1га газар "Барилгын үйл ажиллагаанд оролцогч байгууллагуудын техникийн дотоод хяналтын жишиг дүрэм"-ийн хоёрдугаар хавсралтаар батлагдсан "Барилга байгууламжийн зураг төсөл боловсруулах байгууллагын техникийн дотоод хяналт"-ын 1.4-т заасныг үндэслэн энэхүү зураг төслийн даалгаврыг боловсруулав.
2	Тохижилтын ажлын нэр төрөл	Налайх дүүрэг, 4 дүгээр хороо, Туулын 19-20 дугаар гудамж, Хөлбөмбөгийн талбай /мини/
3	Тохижилт хийх газрын хэмжээ	1000м2
4	Захиалагч	Налайх дүүргийн Засаг даргын Тамгын газар
5	Төсөл гүйцэтгэх хугацаа	Захиалагч болон гүйцэтгэгч талуудын байгуулсан гэрээнд заасан хугацааг үндэслэл болгоно.
6	Төсөл боловсруулах үе шат	Төлсийг хоёр үе шаттай боловсруулна. -Судалгаа, загвар зураг /2хувь А4, А3 хэмжээтэй/ -Ажлын зураг
7	Төлөвлөлтийн орон зайд тавигдах шаардлага	Хөлбөмбөгийн талбай уруу орох, гарах хэсгийг орчмын тээврийн хэрэгслийн хөдөлгөөнөөс хамгаалагдсан байдлаар төлөвлөнө. Эдэлбэр газрын хэмжээ стандарт талбайгаас жижиг тул масштаб хэрэглэж талбайг жижигрүүлсэн байдлаар төлөвлөх ба талбайн гадна талд дугуйн зогсоолтой байхаар төлөвлөлтөд тусгана. Гэрэлтүүлэг: -Гэрэлтүүлэг нь мэргэжлийн хяналтаар баталгаажсан олон улсын шаардлагад нийцсэн дизайн загвар нь орчны тохижилтод нийцсэн сайн чанарын шар өнгийн лед бүхий эко гэрэл төлөвлөх. -Байгаль орчинд ээлтэй тогтвортой хөгжлийг хангах гэрэлтүүлэг төлөвлөх Хашаа: -Хашаа, хайс, хашлагад тавигдах ерөнхий шаардлага UCS1410B-2022-д заасан 4м өндөр төмөр сараалжин хашаа төлөвлөх Бусад:

		-Нийтийн эзэмшлийн гудамж, талбайд байршуулах хогийн саванд тавигдах шаардлага UCS1406B:2022-ыг мөрдлөг болгох. -Нийтийн эзэмшлийн гудамж зам талбайн сандалд тавигдах шаардлага ерөнхий шаардлага UCS:1407B:2022-ыг мөрдлөг болгох.
8	Инженерийн дэд бүтцэд тавигдах шаардлага	-Эдэлбэр газар газрын зураглалын тодруулалт хийлгэх, газар доорх болон дээрх шугам сүлжээг тодруулсны үндсэн дээр зураг төслийг боловсруулах, инженерийн шугам сүлжээний засвар, арчлалтын арга хэмжээтэй уялдсан төлөвлөлтийн шийдлийг сонгох. -Гадаргын ус зайлуулах арга хэмжээг орчны байгууламжуудтай нэгдсэн байдлаар иж бүрэн шийдвэрлэх.
9	Төслийн иж бүрдэл	Зургийн иж бүрдэл: Зурган мэдээлэл, судалгаа -Одоогийн байдал, судалгааны танилцуулга -Байршлын схем -Орчны тойм -Байрзүйн дэвсгэр зураг Төлөвлөлтийн зураг -Нүүр хуудас /Батлагдах хуудас/ -Төлөвлөлтийн танилцуулга /Архитекторын шийдэл/ -Гудамж замын сүлжээ -Ерөнхий төлөвлөгөө -Хөдөлгөөний схем -Явган зам, авто замын талбайн байгуулалт -Гэрэлтүүлгийн байгуулалт -Харагдах байдал /Төлөвлөлтийн орчинд эвлүүлсэн зураглал/ Зураг төсөлд стандарт масштабыг хэрэглэнэ.
10	Онцгой нөхцөл	-Гудамжны зорчих хөдөлгөөний орц, гарцыг судалж оновчтой байдлаар төлөвлөх. -Орчны өнгө үзэмжийг нэмэгдүүлэх шинэлэг загвар дизайн бүхий тохижилтын элементүүдийг төлөвлөх.

Анхааруулга:



- Монгол улсын хуулиуд, Хот байгуулалтын тухай хууль, Барилгын тухай хууль, Газрын тухай хууль, Усны тухай хууль болон бусад холбогдох хуулиуд Бодлогын баримт бичиг, төсөл, хөтөлбөрүүд, НИТХ-ын 2015 оны 28/14 дүгээр тогтоолоор батлагдсан "Налайх дүүргийн хэсэгчилсэн ерөнхий төлөвлөгөө", норм, дүрэм, Хот, тосгоны төлөвлөлт, барилгажилтын норм ба дүрэм /БНБД 30-01-04/-ийг баримтлана.
- Зураг төслийг хот байгуулалтын мэдээллийн санд хүлээж авахад тавигдах шаардлага:
 - Хот байгуулалтын мэдээллийн сангийн стандартыг мөрдөх
 - Хийгдэж буй төслийн дэвсгэр зургийг Монгол улсын Засгийн газрын 2009 оны 25 дугаар тогтоолд заасны дагуу UTM48N /WGS84/ буюу солбицлын нэгдсэн тогтолцоонд хийж гүйцэтгэх.
 - Загвар зургийн эх сурвалж /AutoCAD, 3D MAX, Sketch up, Lumion/-ийн файлыг хүлээлгэн өгөх.

 ARCHITECTURE FIRMA LLC	НАЛАЙХ ДҮҮРЭГ, 4 ДҮГЭЭР ХОРООНЫ ТУУЛЫН 19-20-Р ГУДАМЖ ХӨЛ БӨМБӨГИЙН ТАЛБАЙ			ЕХ		
	Захирал	П.Энхбаяр	<i>[Signature]</i>	Масштаб: М1:1000		
	Архитектор	Б.Пүрэвсүрэн	<i>[Signature]</i>	ЗУРГИЙН ДААЛГАВАР		
	Гүйцэтгэсэн	С.Орзулболд	<i>[Signature]</i>	ЕГ шифр: АФ-23 / 10	Үе шат	Хуудас
	Шалгасан	Б.Пүрэвсүрэн	ТГ шифр:	А3	2	16
				2023 оны 5-р сар		

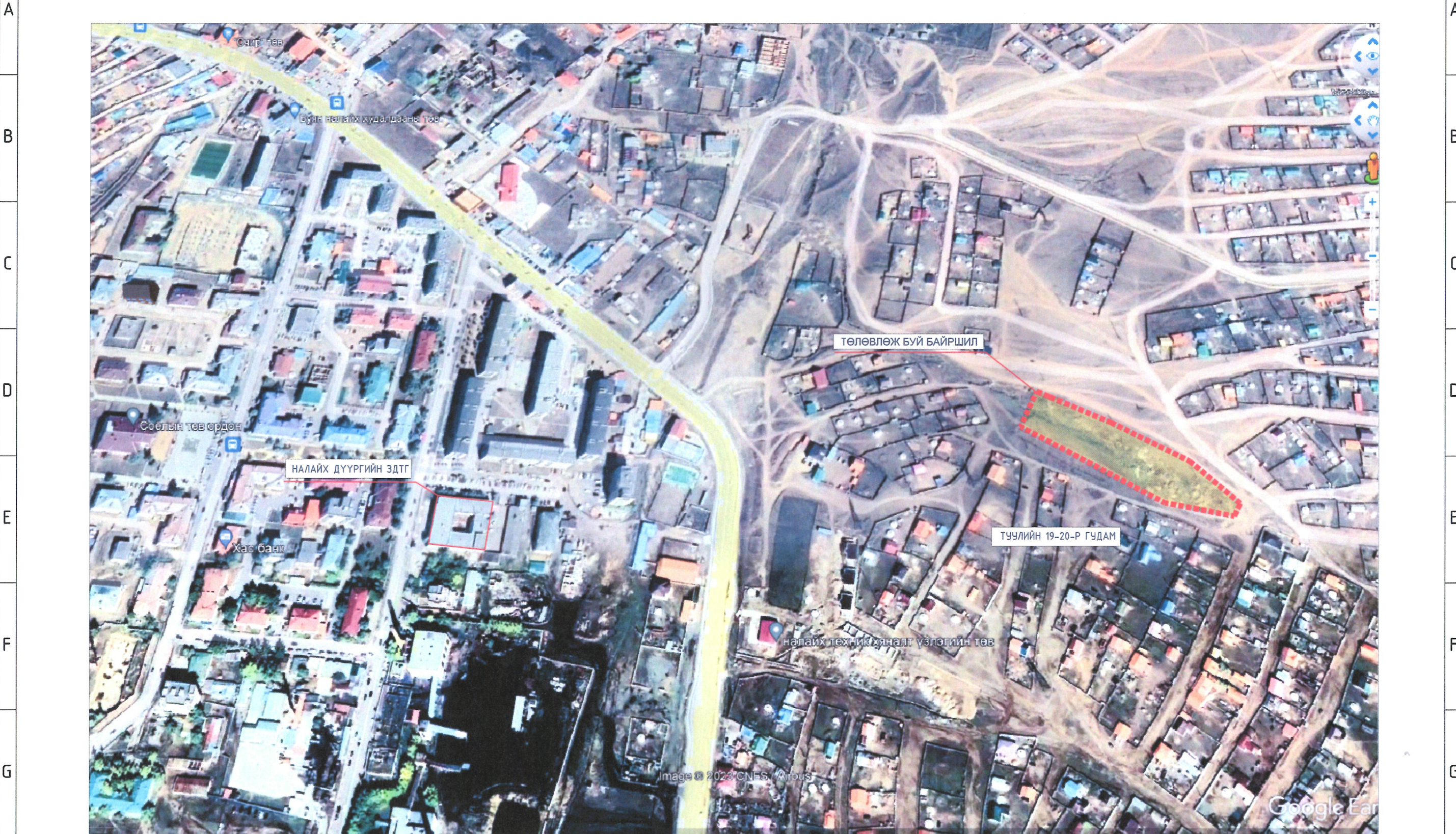

1 2 3 4 5 6 7 8 9 10 11 12

БАЙРШЛЫН СХЕМ М1:5000

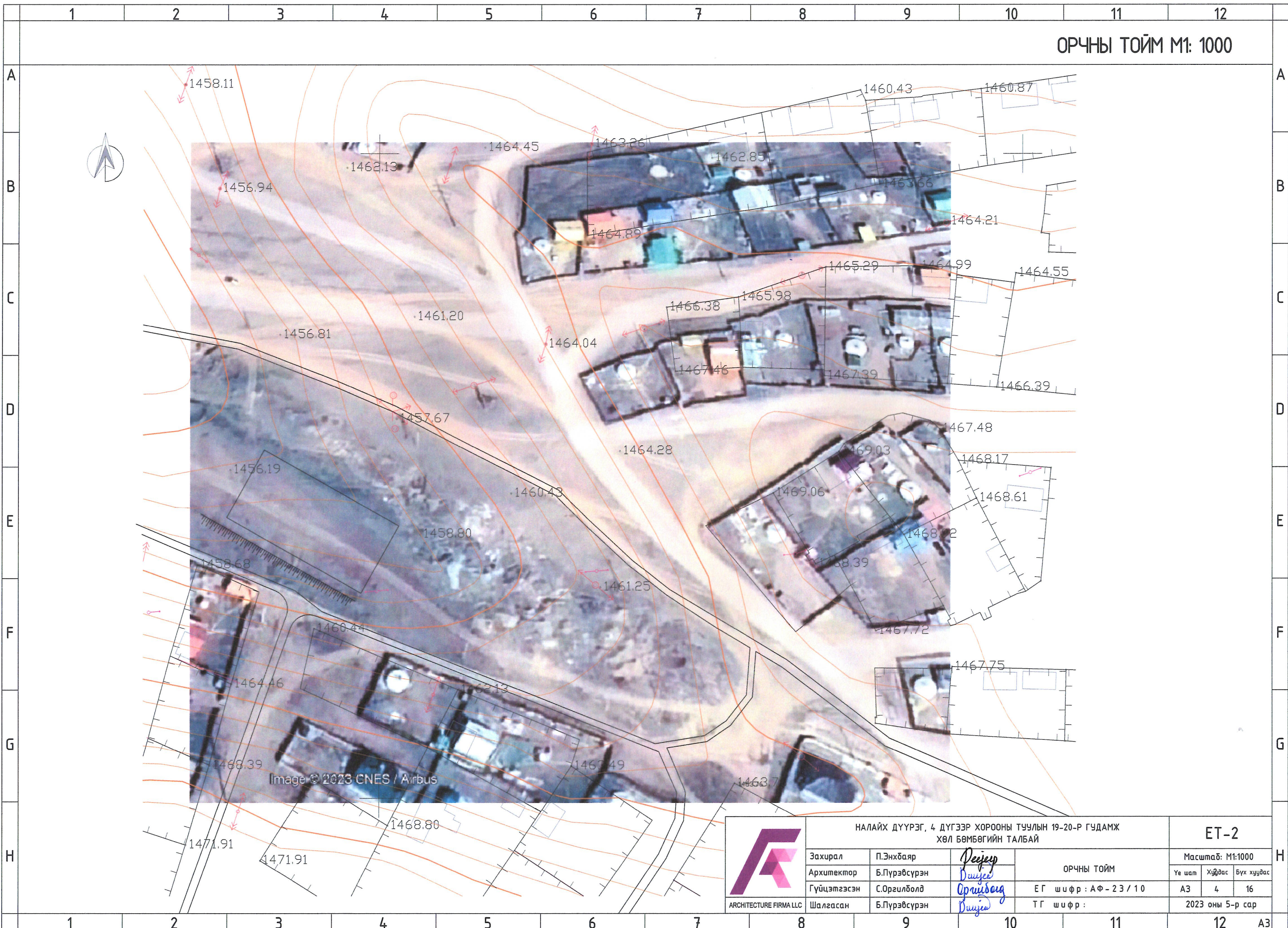

H								НАЛАЙХ ДҮҮРЭГ, 4 ДҮГЭЭР ХОРООНЫ ТУУЛЫН 19-20-Р ГУДАМЖ ХӨЛ БӨМБӨГИЙН ТАЛБАЙ			ET-1			H
	Захирал		П.Энхбаяр		 Доржпүрэп		БАЙРШЛЫН СХЕМ			Масштаб: М1:1000				
	Архитектор		Б.Пүрэвсүрэн							Үе шат Хуудас Бүх хуудас				
	Гүйцэтгэсэн		С.Оргилболд		ЕГ ш и ф р : АФ-23 / 10			A3	3	16				
Шалгасан		Б.Пүрэвсүрэн		ТГ ш и ф р :			2023 оны 5-р сар							
1	2	3	4	5	6	7	8	9	10	11	12	A3		



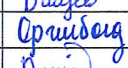



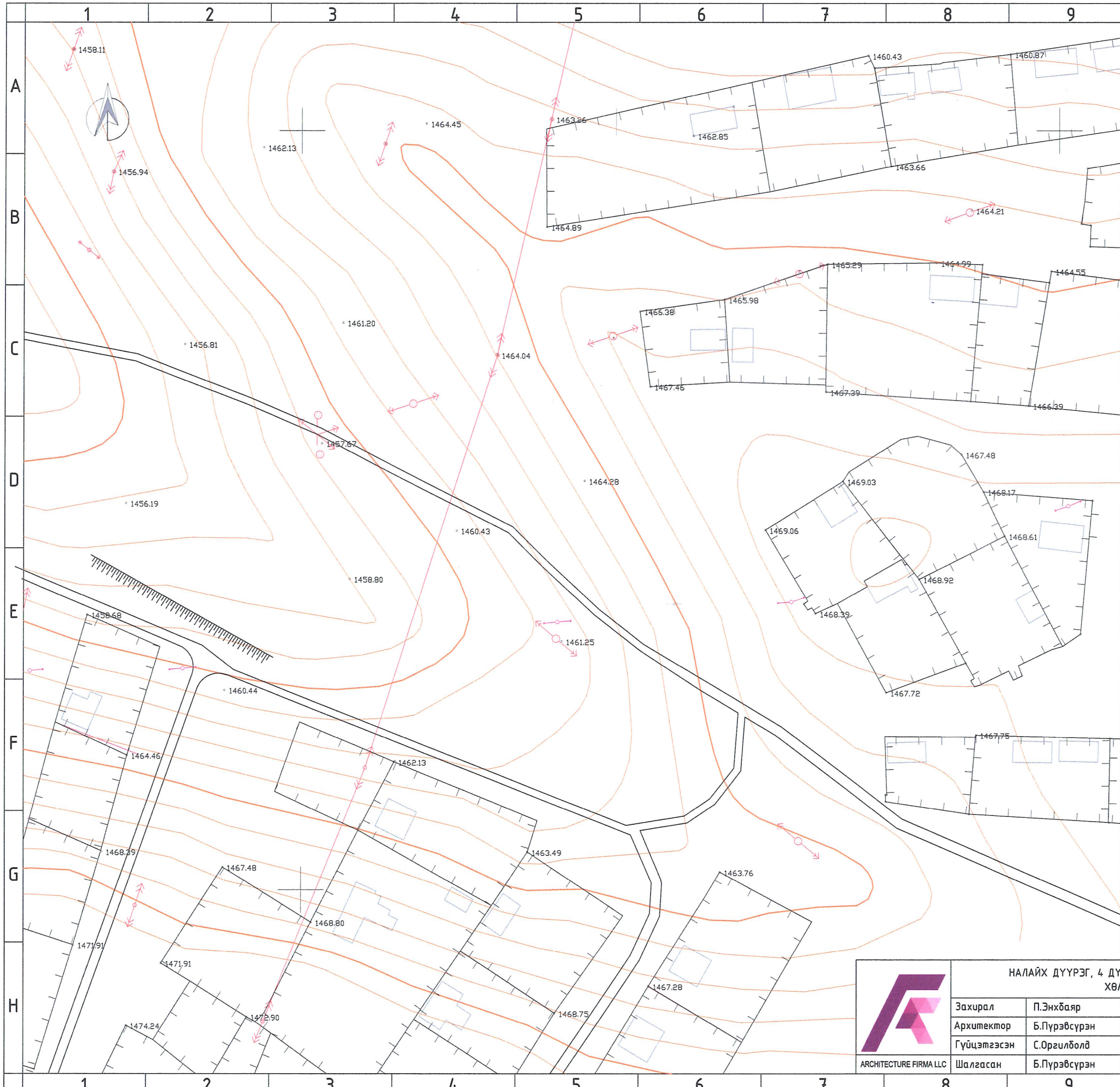









 ARCHITECTURE FIRMA LLC	НАЛАЙХ ДҮҮРЭГ, 4 ДҮГЭЭР ХОРООНЫ ТУЧЛЫН 19-20-Р ГУДАМЖ ХӨЛ БӨМБӨГИЙН ТАЛБАЙ			ET-2		
	Захирал	П.Энхбаяр	 P. Enkhbayar	Масштаб: М1:1000		
	Архитектор	Б.Пүрэвсүрэн		Орчны тойм	Үе шат	Хуудас
	Гүйцэтгэсэн	С.Оргилболд	 S. Orgilbold	ЕГ шифр: АФ-23 / 10		
Шалгасан	Б.Пүрэвсүрэн	ТГ шифр:		2023 оны 5-р сар		

ДЭВСГЭР ЗУРАГ М1:1000



ТАНИХ ТЭМДЭГЛЭГЭЭ

-  Гадна хашаа
-  Төлөвлөж буй хавтан талбай
-  Төлөвлөж буй явган замын өнгөт хавтан
-  Төлөвлөж буй элсэн талбай
-  Төлөвлөж буй зөөлөвч резин талбай /шар/
-  Төлөвлөж буй зөөлөвч резин талбай /бор/
-  Төлөвлөж буй ногоон байгууламж, мод бут
-  Төлөвлөж буй спорт талбай
-  Төлөвлөж буй малын саравч хашаа
-  Төлөвлөж буй барилга байгууламж
-  Төлөвлөж буй авто зогсоол
-  Төлөвлөж буй хашаа, хайс
-  Төлөвлөж буй гэрэлтүүлэг

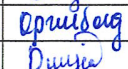
 ARCHITECTURE FIRMA LLC	НАЛАЙХ ДҮҮРЭГ, 4 ДҮГЭЭР ХОРООНЫ ТУУЛЫН 19-20-Р ГУДАМЖ ХӨЛ БӨМБӨГИЙН ТАЛБАЙ			ЕТ-3		
	Захирал	П.Энхбаяр	 Дунца	Байр зүйн дэвсгэр зураглал		
	Архитектор	Б.Пүрэвсүрэн		Масштаб: М1:1000		
	Гүйцэтгэсэн	С.Оргилболд	 Дунца	Үе шат	Хуудас	Бүх хуудас
Шалгасан	Б.Пүрэвсүрэн	ЕГ шифр: АФ-23 / 10		АЗ	5	16
			ТГ шифр:			2023 оны 5-р сар

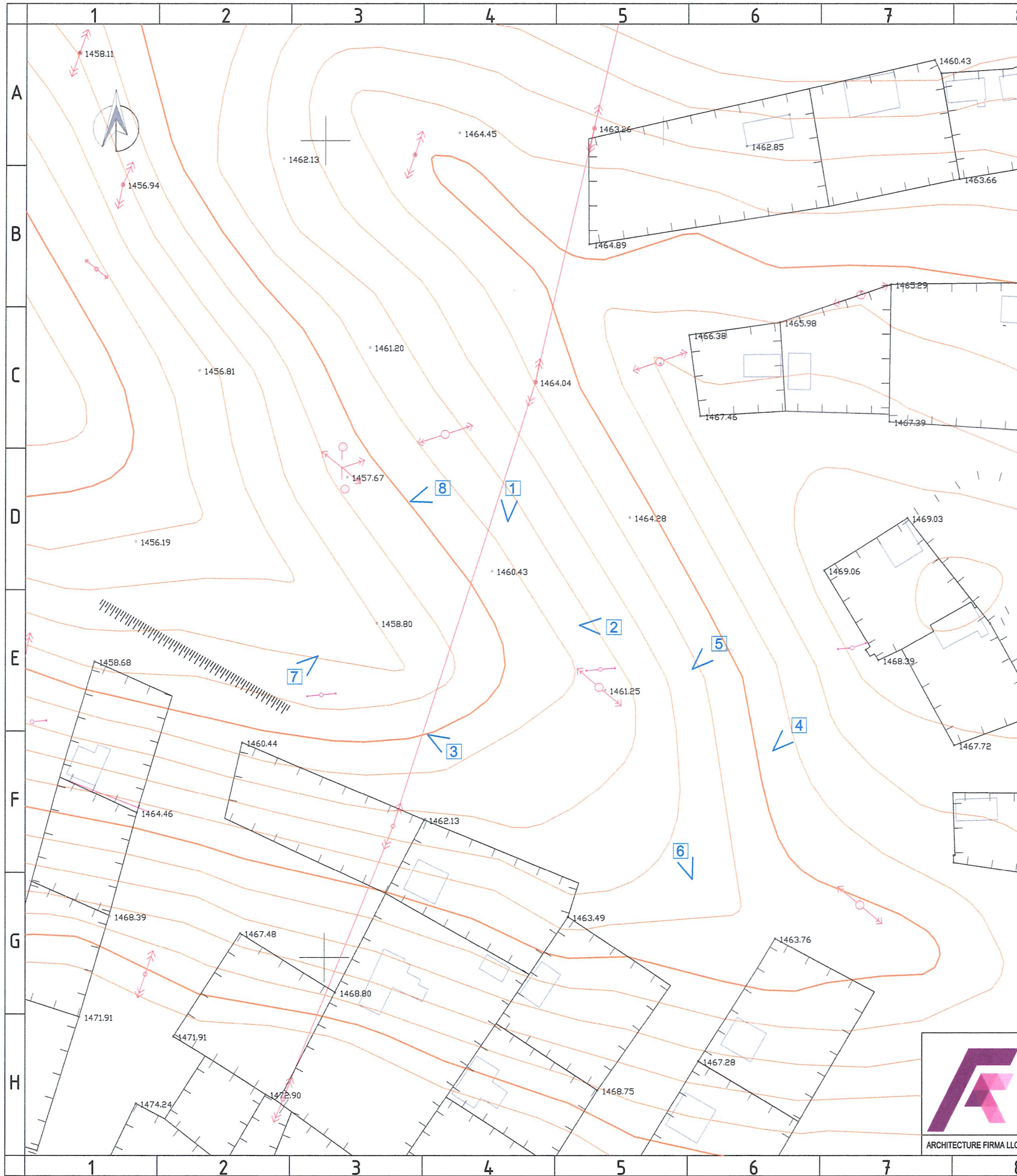

ОДООГИЙН БАЙДАЛ М1:1000



НАЛАЙХ ДҮҮРЭГ, 4 ДҮГЭЭР ХОРООНЫ ТУУЛЫН 19-20-Р ГУДАМЖ ХӨЛ БӨМБӨГИЙН ТАЛБАЙ				ЕТ-4		
Захирал	П.Энхбаяр	<i>Дунжа</i>	ОДООГИЙН БАЙДАЛ /ФОТО ЗУРГААР/	Масштаб: М1:1000		
Архитектор	Б.Пүрэвсүрэн	<i>Дунжа</i>		Үе шат	Хуудас	Бүх хуудас
Гүйцэтгэсэн	С.Оргилболд	<i>Орчибаг</i>	ЕГ шифр: АФ-23 / 10	АЗ	6	16
Шалгасан	Б.Пүрэвсүрэн	<i>Дунжа</i>	ТГ шифр:	2023 оны 5-р сар		

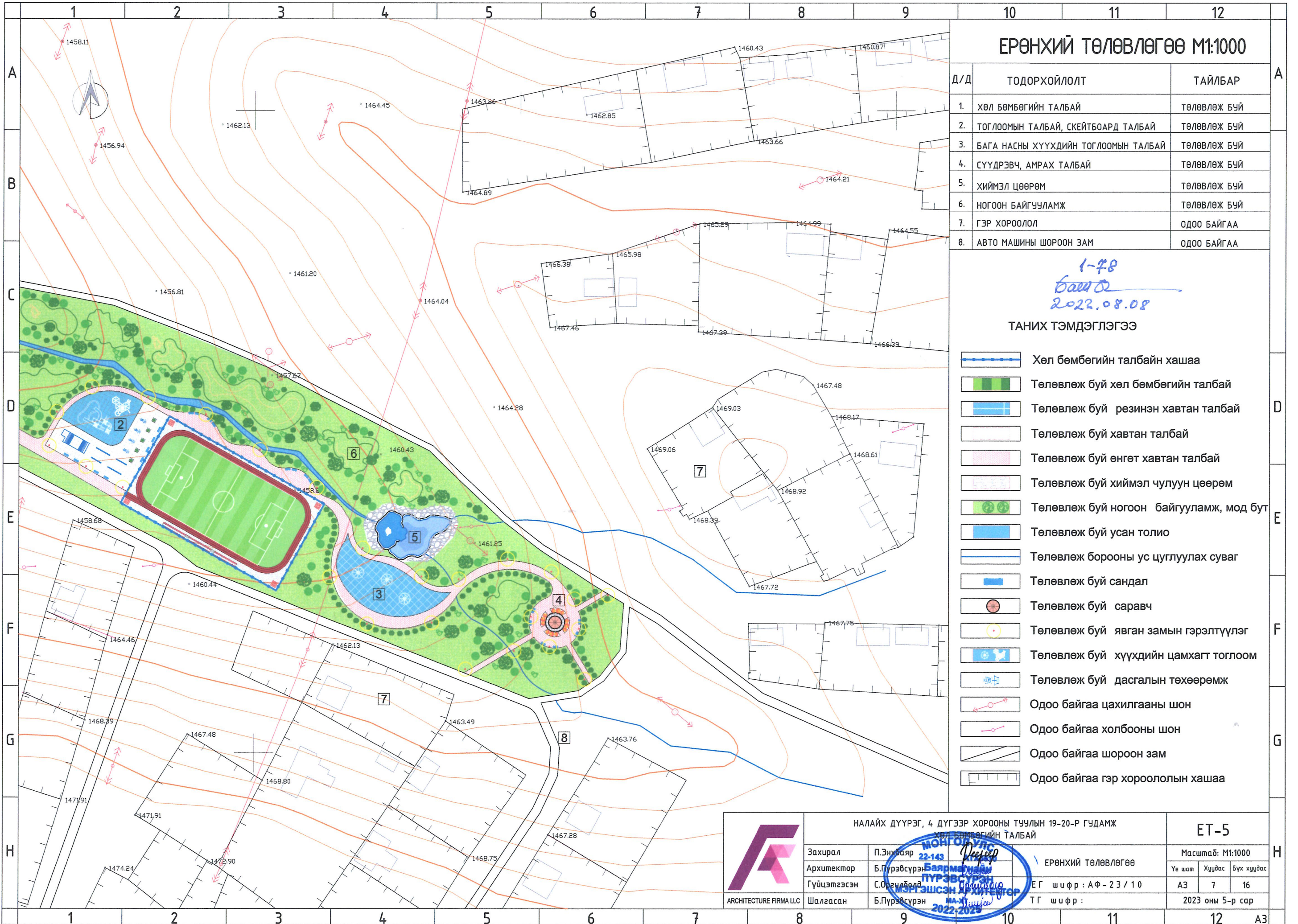

ЕРӨНХИЙ ТӨЛӨВЛӨГӨӨ М1:1000

Д/Д	ТОДОРХОЙЛОЛТ	ТАЙЛБАР
1.	ХӨЛ БӨМБӨГИЙН ТАЛБАЙ	ТӨЛӨВЛӨЖ БУЙ
2.	ТОГЛООМЫН ТАЛБАЙ, СКЕЙТБОАРД ТАЛБАЙ	ТӨЛӨВЛӨЖ БУЙ
3.	БАГА НАСНЫ ХҮҮХДИЙН ТОГЛООМЫН ТАЛБАЙ	ТӨЛӨВЛӨЖ БУЙ
4.	СҮҮДРЭВЧ, АМРАХ ТАЛБАЙ	ТӨЛӨВЛӨЖ БУЙ
5.	ХИЙМЭЛ ЦӨӨРӨМ	ТӨЛӨВЛӨЖ БУЙ
6.	НОГООН БАЙГУУЛАМЖ	ТӨЛӨВЛӨЖ БУЙ
7.	ГЭР ХОРООЛОЛ	ОДОО БАЙГАА
8.	АВТО МАШИНЫ ШОРООН ЗАМ	ОДОО БАЙГАА

1-78
Баяр
 2022.08.08

ТАНИХ ТЭМДЭГЛЭГЭЭ

- Хөл бөмбөгийн талбайн хашаа
- Төлөвлөж буй хөл бөмбөгийн талбай
- Төлөвлөж буй резинэн хавтан талбай
- Төлөвлөж буй хавтан талбай
- Төлөвлөж буй өнгөт хавтан талбай
- Төлөвлөж буй хиймэл чулуун цөөрөм
- Төлөвлөж буй ногоон байгууламж, мод бут
- Төлөвлөж буй усан толио
- Төлөвлөж борооны ус цуглуулах суваг
- Төлөвлөж буй сандал
- Төлөвлөж буй саравч
- Төлөвлөж буй явган замын гэрэлтүүлэг
- Төлөвлөж буй хүүхдийн цамхагт тоглоом
- Төлөвлөж буй дасгалын төхөөрөмж
- Одоо байгаа цахилгааны шон
- Одоо байгаа холбооны шон
- Одоо байгаа шороон зам
- Одоо байгаа гэр хороололын хашаа

	НАЛАЙХ ДҮҮРЭГ, 4 ДҮГЭЭР ХОРООНЫ ТУУЛЫН 19-20-Р ГУДАМЖ		ЕРӨНХИЙ ТӨЛӨВЛӨГӨӨ		ET-5	
	Захирал	П.Энхбаяр	22-143	МОНГОЛЫН ПҮРЭВСҮРЭН	Масштаб: М1:1000	Н
Архитектор	Б.Пүрэвсүрэн	Баярмундын	ПҮРЭВСҮРЭН	ЕГ шифр: АФ-23 / 10	Үе шат	Хуудас
Гүйцэтгэсэн	С.Огюлдэл	Б.Пүрэвсүрэн	МАХИ	ТГ шифр:	А3	7
Шалгасан	Б.Пүрэвсүрэн	2022-2023	2022-2023		Бүх хуудас	16
					2023 оны 5-р сар	

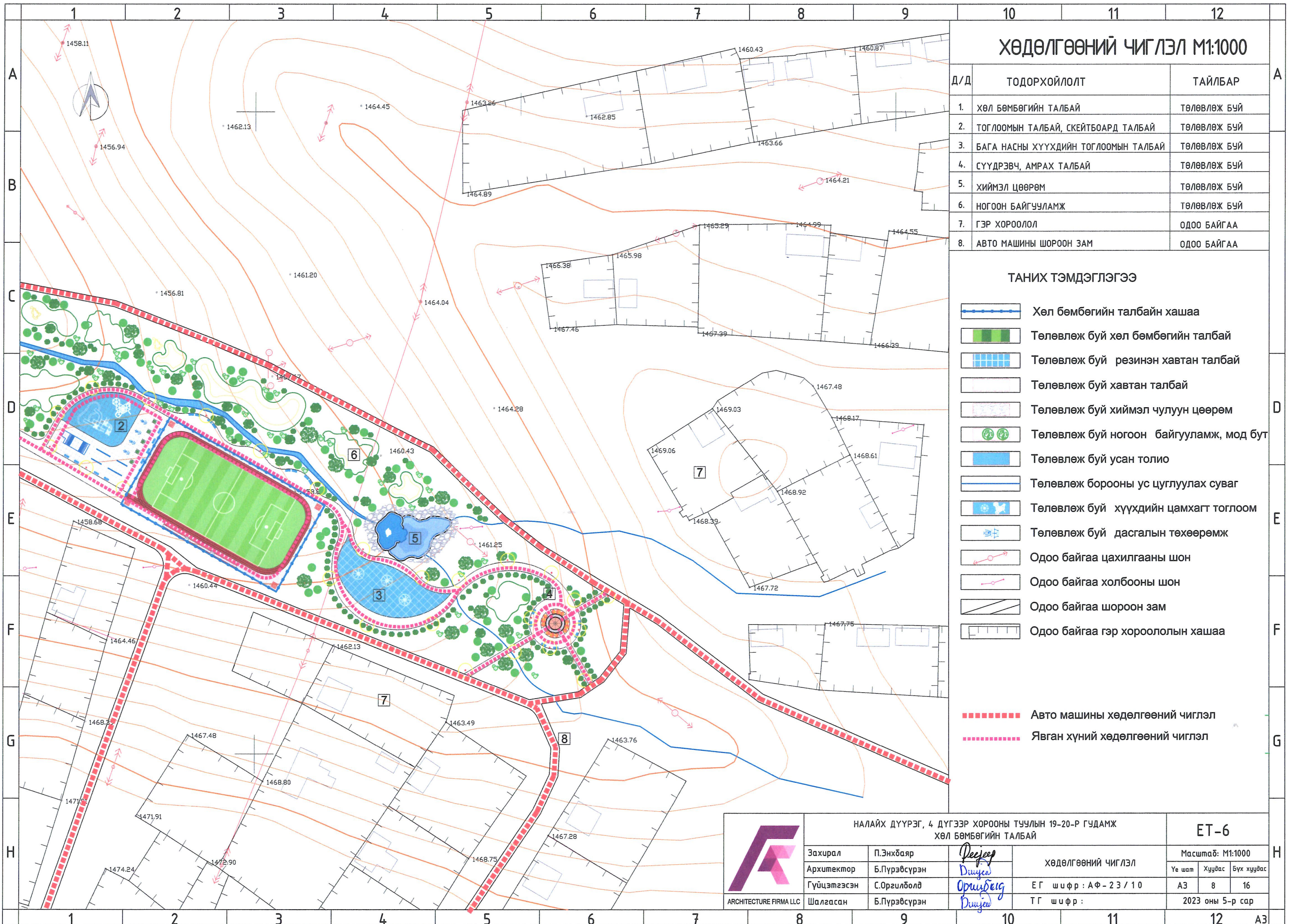

ХӨДӨЛГӨӨНИЙ ЧИГЛЭЛ М1:1000

Д/Д	ТОДОРХОЙЛОЛТ	ТАЙЛБАР
1.	ХӨЛ БӨМБӨГИЙН ТАЛБАЙ	ТӨЛӨВЛӨЖ БУЙ
2.	ТОГЛООМЫН ТАЛБАЙ, СКЕЙТБОАРД ТАЛБАЙ	ТӨЛӨВЛӨЖ БУЙ
3.	БАГА НАСНЫ ХҮҮХДИЙН ТОГЛООМЫН ТАЛБАЙ	ТӨЛӨВЛӨЖ БУЙ
4.	СҮҮДРЭВЧ, АМРАХ ТАЛБАЙ	ТӨЛӨВЛӨЖ БУЙ
5.	ХИЙМЭЛ ЦӨӨРӨМ	ТӨЛӨВЛӨЖ БУЙ
6.	НОГООН БАЙГУУЛАМЖ	ТӨЛӨВЛӨЖ БУЙ
7.	ГЭР ХОРООЛОЛ	ОДОО БАЙГАА
8.	АВТО МАШИНЫ ШОРООН ЗАМ	ОДОО БАЙГАА

ТАНИХ ТЭМДЭГЛЭГЭЭ

- Хөл бөмбөгийн талбайн хашаа
- Төлөвлөж буй хөл бөмбөгийн талбай
- Төлөвлөж буй резинэн хавтан талбай
- Төлөвлөж буй хавтан талбай
- Төлөвлөж буй хиймэл чулуун цөөрөм
- Төлөвлөж буй ногоон байгууламж, мод бут
- Төлөвлөж буй усан толио
- Төлөвлөж борооны ус цуглуулах суваг
- Төлөвлөж буй хүүхдийн цамхагт тоглоом
- Төлөвлөж буй дасгалын төхөөрөмж
- Одоо байгаа цахилгааны шон
- Одоо байгаа холбооны шон
- Одоо байгаа шороон зам
- Одоо байгаа гэр хороололын хашаа

- Авто машины хөдөлгөөний чиглэл
- Явган хүний хөдөлгөөний чиглэл



НАЛАЙХ ДҮҮРЭГ, 4 ДҮГЭЭР ХОРООНЫ ТУУЛЫН 19-20-Р ГУДАМЖ
ХӨЛ БӨМБӨГИЙН ТАЛБАЙ

Захирал	П.Энхбаяр	<i>Дорж</i>
Архитектор	Б.Пүрэвсүрэн	<i>Дунца</i>
Гүйцэтгэсэн	С.Оргилболд	<i>Оршидог</i>
Шалгасан	Б.Пүрэвсүрэн	<i>Дунца</i>

ХӨДӨЛГӨӨНИЙ ЧИГЛЭЛ		
ЕГ шифр: АФ-23/10		
ТГ шифр:		

ЕТ-6		
Масштаб: М1:1000		
Үе шат	Хуудас	Бүх хуудас
А3	8	16
2023 оны 5-р сар		

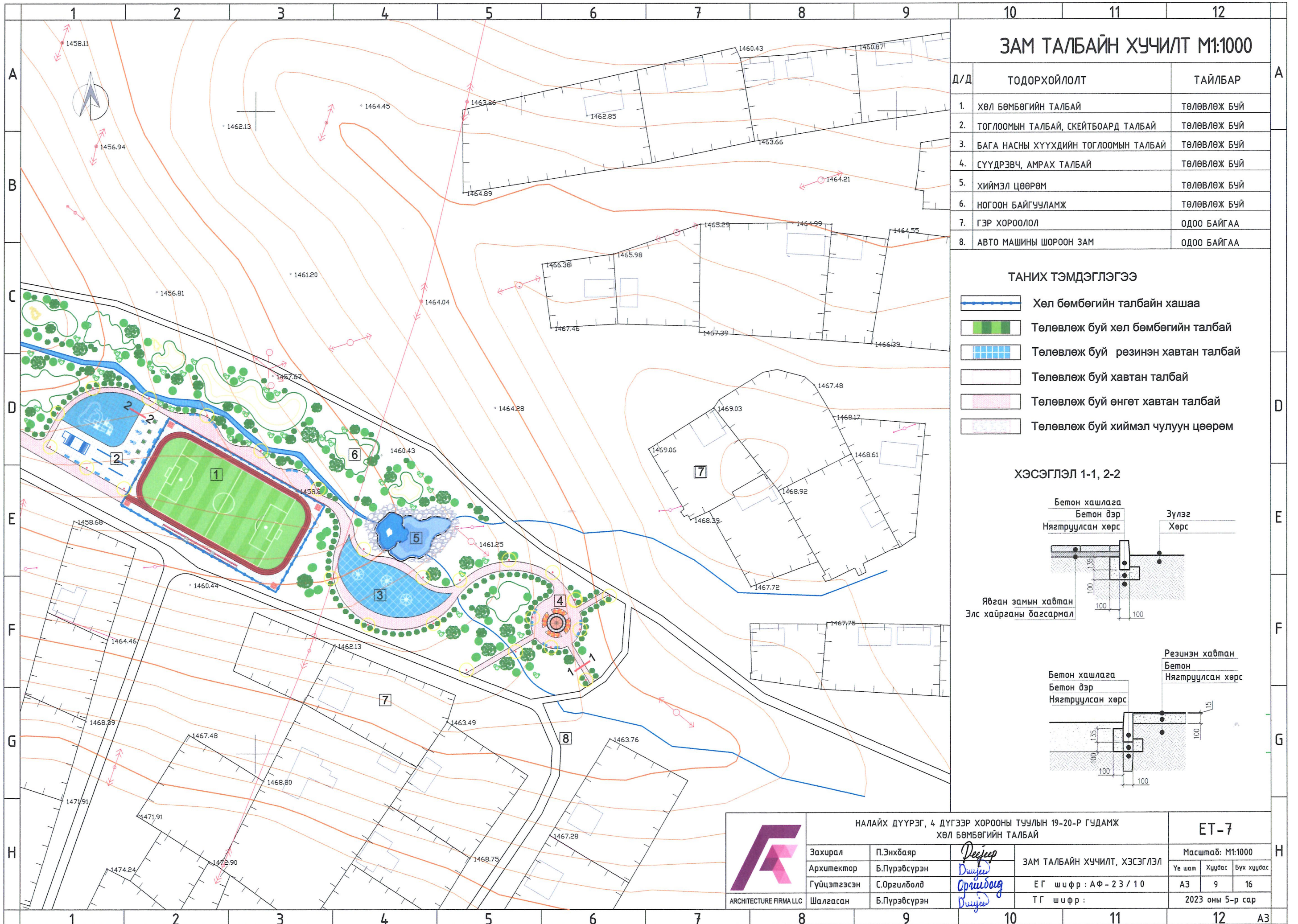

ЗАМ ТАЛБАЙН ХУЧИЛТ М1:1000

Д/Д	ТОДОРХОЙЛОЛТ	ТАЙЛБАР
1.	ХӨЛ БӨМБӨГИЙН ТАЛБАЙ	ТӨЛӨВЛӨЖ БУЙ
2.	ТОГЛООМЫН ТАЛБАЙ, СКЕЙТБОАРД ТАЛБАЙ	ТӨЛӨВЛӨЖ БУЙ
3.	БАГА НАСНЫ ХҮҮХДИЙН ТОГЛООМЫН ТАЛБАЙ	ТӨЛӨВЛӨЖ БУЙ
4.	СҮҮДРЭВЧ, АМРАХ ТАЛБАЙ	ТӨЛӨВЛӨЖ БУЙ
5.	ХИЙМЭЛ ЦӨӨРӨМ	ТӨЛӨВЛӨЖ БУЙ
6.	НОГООН БАЙГУУЛАМЖ	ТӨЛӨВЛӨЖ БУЙ
7.	ГЭР ХОРООЛОЛ	ОДОО БАЙГАА
8.	АВТО МАШИНЫ ШОРООН ЗАМ	ОДОО БАЙГАА

ТАНИХ ТЭМДЭГЛЭГЭЭ

- Хөл бөмбөгийн талбайн хашаа
- Төлөвлөж буй хөл бөмбөгийн талбай
- Төлөвлөж буй резинэн хавтан талбай
- Төлөвлөж буй хавтан талбай
- Төлөвлөж буй өнгөт хавтан талбай
- Төлөвлөж буй хиймэл чулуун цөөрөм

ХЭСЭГЛЭЛ 1-1, 2-2

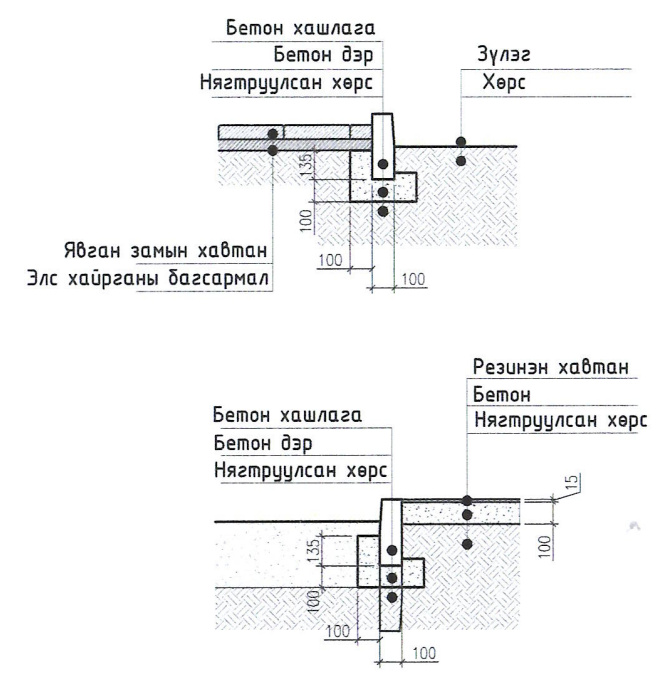

	НАЛАЙХ ДҮҮРЭГ, 4 ДҮГЭЭР ХОРООНЫ ТУУЛЫН 19-20-Р ГУДАМЖ ХӨЛ БӨМБӨГИЙН ТАЛБАЙ			ЕТ-7				
	Захирал	П.Энхбаяр		Масштаб: М1:1000				
	Архитектор	Б.Пүрэвсүрэн		Ye шат	Хуудас	Бүх хуудас		
	Гүйцэтгэсэн	С.Оргилболд		ЗАМ ТАЛБАЙН ХУЧИЛТ, ХЭСЭГЛЭЛ				
Шалгасан	Б.Пүрэвсүрэн	ЕГ шифр: АФ-23/10		А3	9	16		
			ТГ шифр:			2023 оны 5-р сар		

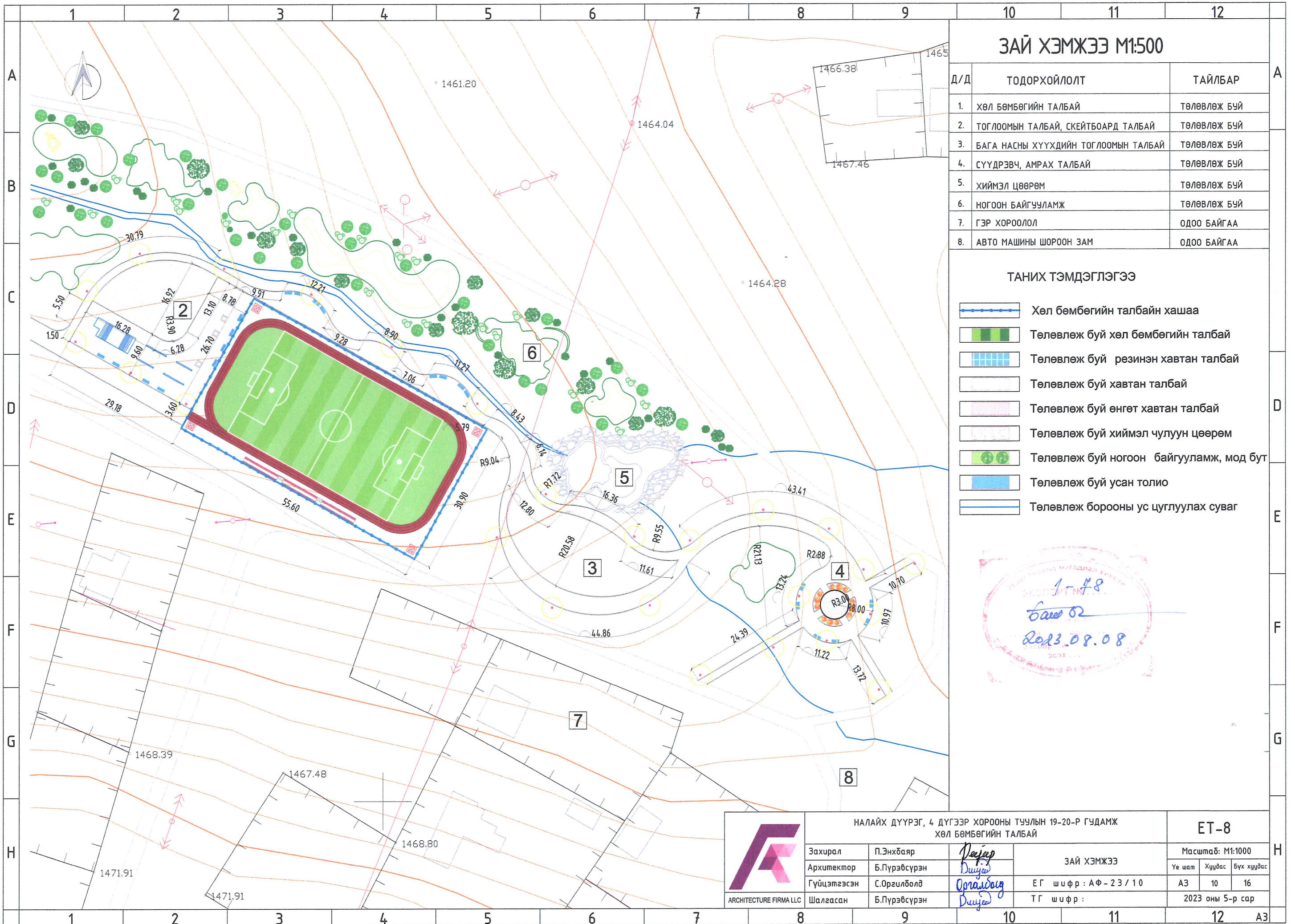

ЗАЙ ХЭМЖЭЭ М1:500

Д/Д	ТОДОРХОЙЛОЛТ	ТАЙЛБАР
1.	ХӨЛ БӨМБӨГИЙН ТАЛБАЙ	ТӨЛӨВЛӨЖ БУЙ
2.	ТОГЛООМЫН ТАЛБАЙ, СКЕЙТБОАРД ТАЛБАЙ	ТӨЛӨВЛӨЖ БУЙ
3.	БАГА НАСНЫ ХҮҮХДИЙН ТОГЛООМЫН ТАЛБАЙ	ТӨЛӨВЛӨЖ БУЙ
4.	СҮҮДРЭВЧ, АМРАХ ТАЛБАЙ	ТӨЛӨВЛӨЖ БУЙ
5.	ХИЙМЭЛ ЦӨӨРӨМ	ТӨЛӨВЛӨЖ БУЙ
6.	НОГООН БАЙГУУЛАМЖ	ТӨЛӨВЛӨЖ БУЙ
7.	ГЭР ХОРООЛОЛ	ОДОО БАЙГАА
8.	АВТО МАШИНЫ ШОРООН ЗАМ	ОДОО БАЙГАА

ТАНИХ ТЭМДЭГЛЭГЭЭ

- Хөл бөмбөгийн талбайн хашаа
- Төлөвлөж буй хөл бөмбөгийн талбай
- Төлөвлөж буй резинэн хавтан талбай
- Төлөвлөж буй хавтан талбай
- Төлөвлөж буй өнгөт хавтан талбай
- Төлөвлөж буй хиймэл чулуун цөөрөм
- Төлөвлөж буй ногоон байгууламж, мод бут
- Төлөвлөж буй усан толио
- Төлөвлөж борооны ус цуглуулах суваг



	НАЛАЙХ ДҮҮРЭГ, 4 ДҮГЭЭР ХОРООНЫ ТУУЛЫН 19-20-Р ГУДАМЖ ХӨЛ БӨМБӨГИЙН ТАЛБАЙ			ЕТ-8		
	Захирал	П.Энхбаяр		Масштаб: М1:1000		
	Архитектор	Б.Пүрэвсүрэн		Үе шат	Хуудас	Бүх хуудас
	Гүйцэтгэсэн	С.Оргилболд		ЗАЙ ХЭМЖЭЭ		
Шалгасан	Б.Пүрэвсүрэн	ЕГ шифр: АФ-23/10		А3	10	16
			ТГ шифр:			2023 оны 5-р сар

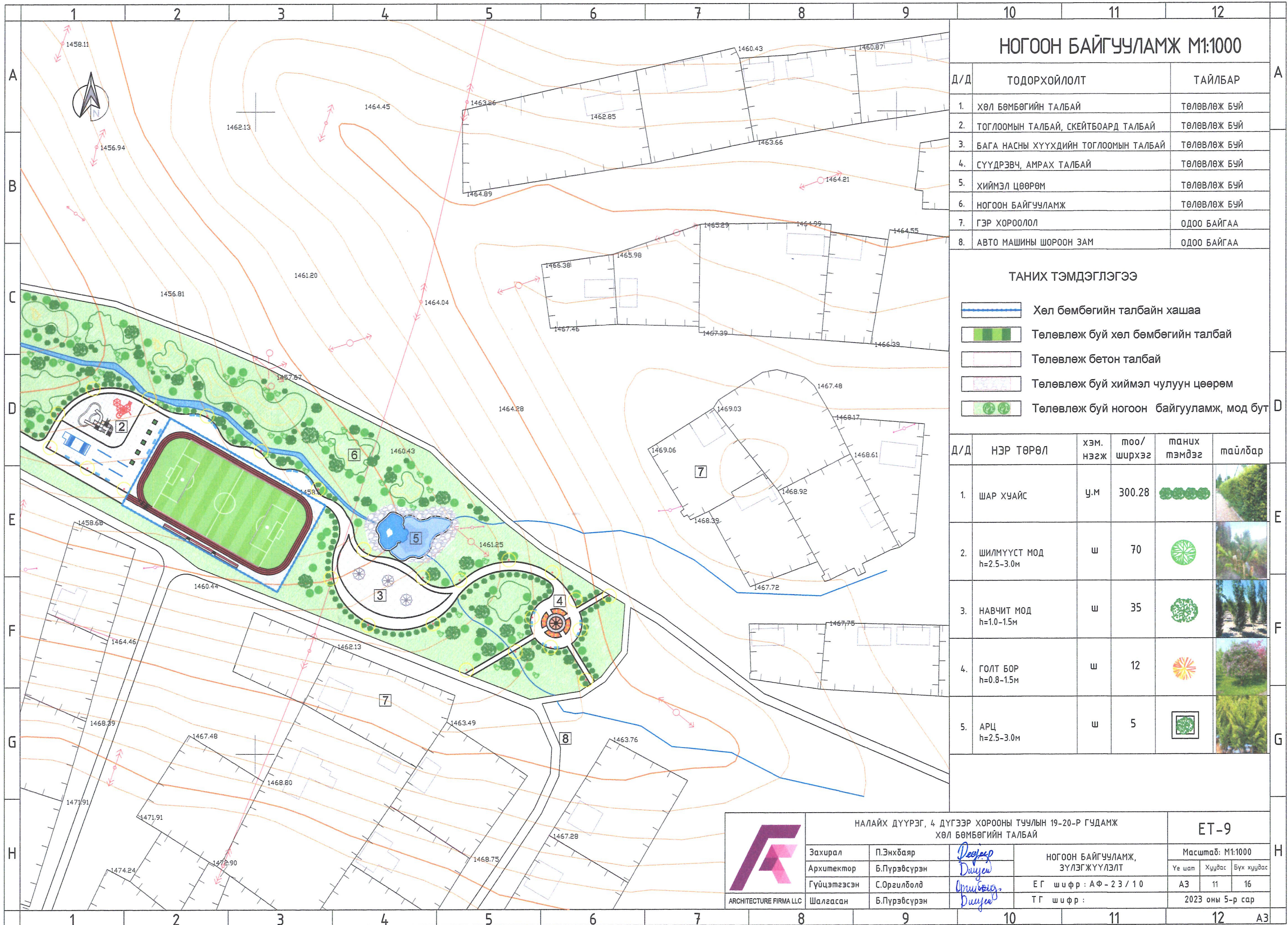

НОГООН БАЙГУУЛАМЖ М1:1000

Д/Д	ТОДОРХОЙЛОЛТ	ТАЙЛБАР
1.	ХӨЛ БӨМБӨГИЙН ТАЛБАЙ	ТӨЛӨВЛӨЖ БУЙ
2.	ТОГЛООМЫН ТАЛБАЙ, СКЕЙТБОАРД ТАЛБАЙ	ТӨЛӨВЛӨЖ БУЙ
3.	БАГА НАСНЫ ХҮҮХДИЙН ТОГЛООМЫН ТАЛБАЙ	ТӨЛӨВЛӨЖ БУЙ
4.	СҮҮДРЭВЧ, АМРАХ ТАЛБАЙ	ТӨЛӨВЛӨЖ БУЙ
5.	ХИЙМЭЛ ЦӨӨРӨМ	ТӨЛӨВЛӨЖ БУЙ
6.	НОГООН БАЙГУУЛАМЖ	ТӨЛӨВЛӨЖ БУЙ
7.	ГЭР ХОРООЛОЛ	ОДОО БАЙГАА
8.	АВТО МАШИНЫ ШОРООН ЗАМ	ОДОО БАЙГАА

ТАНИХ ТЭМДЭГЛЭГЭЭ

- Хөл бөмбөгийн талбайн хашаа
- Төлөвлөж буй хөл бөмбөгийн талбай
- Төлөвлөж бетон талбай
- Төлөвлөж буй хиймэл чулуун цөөрөм
- Төлөвлөж буй ногоон байгууламж, мод бут

Д/Д	НЭР ТӨРӨЛ	хэм. нэгж	моо/ ширхэг	манх тэмдэг	тайлбар
1.	ШАР ХУАЙС	ц.м	300.28		
2.	ШИЛМҮҮСТ МОД h=2.5-3.0м	ш	70		
3.	НАВЧИТ МОД h=1.0-1.5м	ш	35		
4.	ГОЛТ БОР h=0.8-1.5м	ш	12		
5.	АРЦ h=2.5-3.0м	ш	5		



НАЛАЙХ ДҮҮРЭГ, 4 ДҮГЭЭР ХОРООНЫ ТУУЛЫН 19-20-Р ГУДАМЖ
ХӨЛ БӨМБӨГИЙН ТАЛБАЙ

Захирал	П.Энхбаяр	<i>Deer</i>
Архитектор	Б.Пүрэвсүрэн	<i>Deer</i>
Гүйцэтгэгсэн	С.Оргилболд	<i>Deer</i>
Шалгасан	Б.Пүрэвсүрэн	<i>Deer</i>

НОГООН БАЙГУУЛАМЖ,
ЗҮЛЭГЖҮҮЛЭЛТ
ЕГ шифр : АФ - 23 / 10
ТГ шифр :

ЕТ-9		
Масштаб: М1:1000		
Үе шат	Хуудас	Бүх хуудас
А3	11	16
2023 оны 5-р сар		

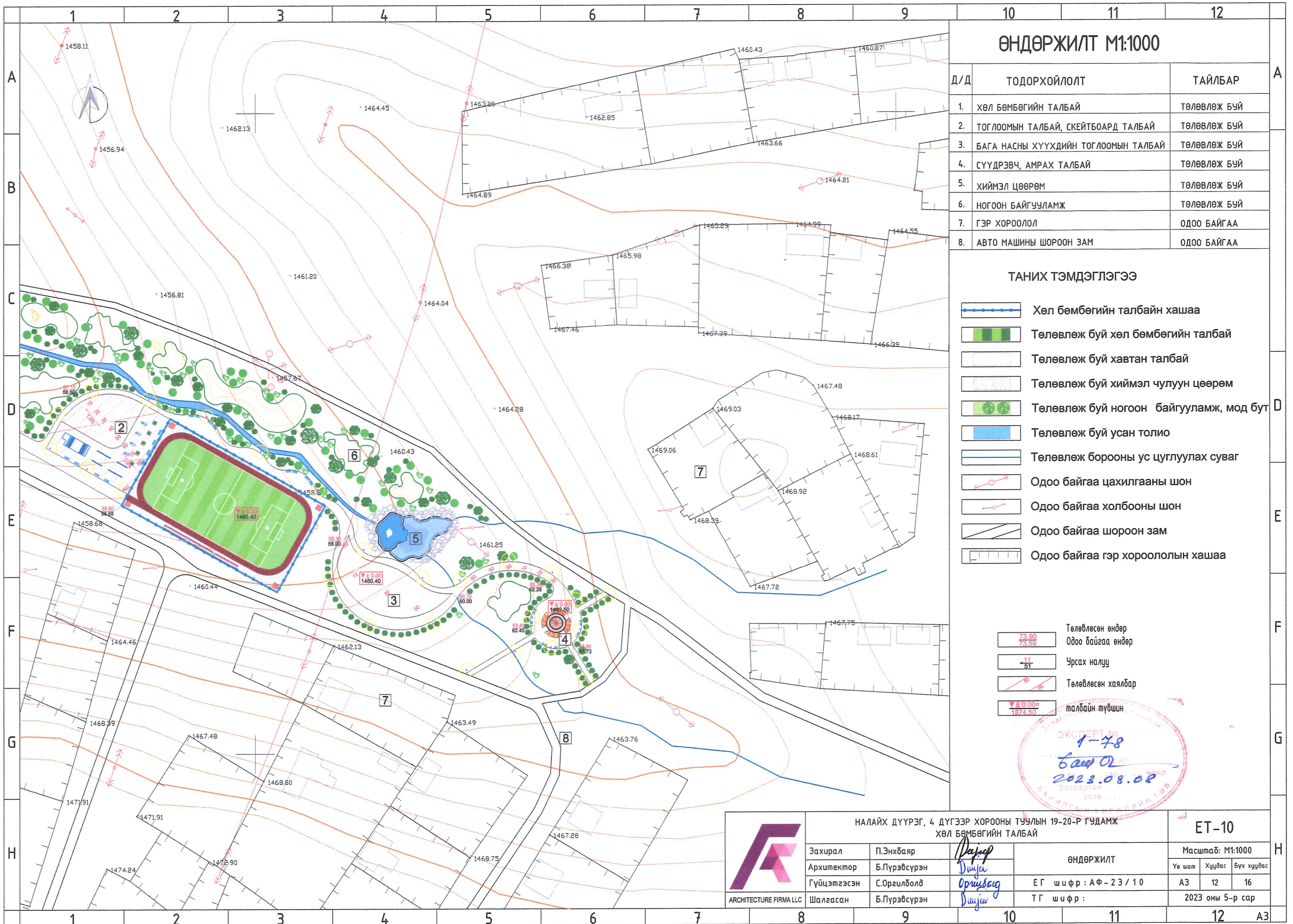

ӨНДӨРЖИЛТ М1:1000

Д/Д	ТОДОРХОЙЛОЛТ	ТАЙЛБАР
1.	ХӨЛ БӨМБӨГИЙН ТАЛБАЙ	ТӨЛӨВЛӨЖ БУЙ
2.	ТОГЛОМЫН ТАЛБАЙ, СКЕЙТБОАРД ТАЛБАЙ	ТӨЛӨВЛӨЖ БУЙ
3.	БАГА НАСНЫ ХҮҮХДИЙН ТОГЛОМЫН ТАЛБАЙ	ТӨЛӨВЛӨЖ БУЙ
4.	СҮҮДРЭВЧ, АМРАХ ТАЛБАЙ	ТӨЛӨВЛӨЖ БУЙ
5.	ХИЙМЭЛ ЦӨӨРӨМ	ТӨЛӨВЛӨЖ БУЙ
6.	НОГООН БАЙГУУЛАМЖ	ТӨЛӨВЛӨЖ БУЙ
7.	ГЭР ХОРООЛОЛ	ОДОО БАЙГАА
8.	АВТО МАШИНЫ ШОРООН ЗАМ	ОДОО БАЙГАА

ТАНИХ ТЭМДЭГЛЭГЭЭ

- Хөл бөмбөгийн талбайн хашаа
- Төлөвлөж буй хөл бөмбөгийн талбай
- Төлөвлөж буй хавтан талбай
- Төлөвлөж буй хиймэл чулуун цөөрөм
- Төлөвлөж буй ногоон байгууламж, мод бут
- Төлөвлөж буй усан толио
- Төлөвлөж борооны ус цуглуулах суваг
- Одоо байгаа цахилгааны шон
- Одоо байгаа холбооны шон
- Одоо байгаа шороон зам
- Одоо байгаа гэр хороололын хашаа

- Төлөвлөсөн өндөр
Одоо байгаа өндөр
- Урсах налуу
- Төлөвлөсөн хаялбар
- талбайн түвшин

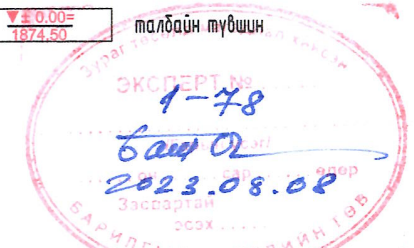

	НАЛАЙХ ДҮҮРЭГ, 4 ДҮГЭЭР ХОРООНЫ ТУУЛЫН 19-20-Р ГУДАМЖ ХӨЛ БӨМБӨГИЙН ТАЛБАЙ			ЕТ-10 Масштаб: М1:1000 Үе шат Хуудас Бүх хуудас АЗ 12 16 2023 оны 5-р сар
	Захирал	П.Энхбаяр		
	Архитектор	Б.Пүрэвсүрэн		
	Гүйцэтгэсэн	С.Оргилболд	ӨНДӨРЖИЛТ	
Шалгасан	Б.Пүрэвсүрэн		ЕГ шифр: АФ-23/10 ТГ шифр:	

ТОНОГ ТӨХӨӨРӨМЖИЙН ТҮҮВЭР

Д/Д	ТОНОГ ТӨХӨӨРӨМЖИЙН НЭР	ТОО/Ш	ХЭМЖЭЭ	ХАРАГДАХ БАЙДАЛ
1	САНДАЛ	26		
2	ХОГИЙН САВ	8		
3	ДАСГАЛЫН ТӨХӨӨРӨМЖ	4		
4	ЦАМХАГТ ТОГЛООМ ТОМ	1		
5	ЦАМХАГТ ТОГЛООМ ЖИЖИГ	1		
6	ЖИЖИГ ХҮҮХДИЙН ТОГЛООМ	3		
7	СҮҮДРЭВЧ	1		
8	САВТАЙ МОД	5		
9	ЯВГАН ЗАМЫН ГЭРЭЛТҮҮЛЭГ	28		
10	СКЕЙТБОАРД ТАВЦАН	1		

АЖЛЫН ТОО ХЭМЖЭЭ

№	ТОДОРХОЙЛОЛТ	ХЭМЖИХ НЭГЖ	ТОО ХЭМЖЭЭ	ТАЙЛБАР
1. ХӨЛ БӨМБӨГИЙН ТАЛБАЙ-1718м2				
1	Хөл бөмбөгийн талбай	м2	1169.09	
2	Гүйлтийн зам	м2	268.01	
3	Бетон талбай	м2	218.63	
4	Төмөр хашаа	м	173	
5	Хогийн сав	ш	1	
6	Сандал	м2	36.96	
7	Гэрэлтүүлэг	ш	6	
2. ТОГЛООМЫН ТАЛБАЙ 1 -709.9м2				
1	Тоглоомын талбай резинэн хучилт	м2	271.38	
2	Явган замын хашлага	м	201.81	
3	Спорт талбай бетон талбай	м2	438.52	
4	Савтай мод	ш	5	
5	Цамхагт тоглоом том	ш	1	
6	Цамхагт тоглоом жижиг	ш	1	
7	Дасгалын төхөөрөмж	ш	4	
8	Скейтбоард тавцан	ш	1	
9	Гэрэлтүүлэг	ш	6	
10	Сандал	ш	8	
11	Хогийн сав	ш	2	
3. ТОГЛООМЫН ТАЛБАЙ 2 /БАГА НАСНЫ ХҮҮХДИЙН/ - 411.10м2				
1	Тоглоомын талбай резинэн хучилт	м2	411.10	
2	Явган замын хашлага	м	96.28	
3	Жижиг хүүхдийн тоглоом	ш	3	
4	Гэрэлтүүлэг	ш	5	
5	Сандал	ш	4	
6	Хогийн сав	ш	2	
4. ТОХИЖИЛТ, НОГООН БАЙГУУЛАМЖ - 1063.72м2				
1	Амрах талбай бетон талбай	м2	28.27	
2	Явган зам талбай	м2	1035.45	
3	Явган замын хашлага	м	686.24	
4	Сүүдрэвч	ш	1	
5	Сандал	ш	14	
6	Гэрэлтүүлэг	ш	17	
7	Хогийн сав	ш	4	
8	Байгалийн чулуу	тн	-	
9	Шар хуайс	м	300.28	
10	Шилмүүст мод	ш	70	
11	Навчит мод	ш	35	
12	Голт бор	ш	12	
13	Арц	ш	5	

	НАЛАЙХ ДҮҮРЭГ, 4 ДҮГЭЭР ХОРООНЫ ТУЧЛЫН 19-20-Р ГУДАМЖ ХӨЛ БӨМБӨГИЙН ТАЛБАЙ			ЕТ-11		
	Захирал	П.Энхбаяр	<i>Дунуу</i>	Масштаб: М1:1000		
	Архитектор	Б.Пүрэвсүрэн		Үе шат	Хуудас	Бүх хуудас
	Гүйцэтгэгч	С.Оргилболд	<i>Ормил</i>	ТОНОГ ТӨХӨӨРӨМЖИЙН ТҮҮВЭР		
Шалгасан	Б.Пүрэвсүрэн	<i>Дунуу</i>	ЕГ шифр: АФ-23/10			
ARCHITECTURE FIRMA LLC			ТГ шифр:			2023 оны 5-р сар

1 2 3 4 5 6 7 8 9 10 11 12

A

B

C

D

E

F

G

H

ХАРАГДАХ БАЙДАЛ-1



A

B

C

D

E

F

G

H

 ARCHITECTURE FIRMA LLC	НАЛАЙХ ДҮҮРЭГ, 4 ДҮГЭЭР ХОРООНЫ ТУУЛЫН 19-20-Р ГУДАМЖ ХӨЛ БӨМБӨГИЙН ТАЛБАЙ			ET-12		
	Захирал	П.Энхбаяр	<i>Раднар</i>	ХАРАГДАХ БАЙДАЛ		
	Архитектор	Б.Пүрэвсүрэн	<i>Дунжар</i>	Масштаб: М1:1000 Үе шат Хуудас Бүх хуудас		
	Гүйцэтгэсэн	С.Оргилболд	<i>Орчиболд</i>	ЕГ шифр : АФ - 23 / 10 ТГ шифр :		
	Шалгасан	Б.Пүрэвсүрэн	<i>Дунжар</i>	АЗ 14 16 2023 оны 5-р сар		

1 2 3 4 5 6 7 8 9 10 11 12 АЗ

1 2 3 4 5 6 7 8 9 10 11 12

ХАРАГДАХ БАЙДАЛ-2

A



B

A

C

B

D

C

E



F

E

G

F

H

G

 ARCHITECTURE FIRMA LLC	НАЛАЙХ ДҮҮРЭГ, 4 ДҮГЭЭР ХОРООНЫ ТУУЛЫН 19-20-Р ГЧДАМЖ ХӨЛ БӨМБӨГИЙН ТАЛБАЙ			ET-13			
	Захирал	П.Энхбаяр	<i>Дундговь</i>	ХАРАГДАХ БАЙДАЛ			
	Архитектор	Б.Пүрэвсүрэн	<i>Дундговь</i>	Масштаб: М1:1000	Үе шат	Хуудас	Бүх хуудас
	Гүйцэтгэсэн	С.Оргилболд	<i>Сршилбаг</i>	ЕГ шифр : АФ - 23 / 10	А3	15	16
Шалгасан	Б.Пүрэвсүрэн	<i>Дундговь</i>	ТГ шифр :	2023 оны 5-р сар			

1 2 3 4 5 6 7 8 9 10 11 12 АЗ

ХАРАГДАХ БАЙДАЛ-3



 ARCHITECTURE FIRMA LLC	НАЛАЙХ ДҮҮРЭГ, 4 ДҮГЭЭР ХОРООНЫ ТУУЛЫН 19-20-Р ГУДАМЖ ХӨЛ БӨМБӨГИЙН ТАЛБАЙ			ET-14			
	Захирал	П.Энхбаяр	<i>Дайер</i>	ХАРАГДАХ БАЙДАЛ			
	Архитектор	Б.Пүрэвсүрэн	<i>Дийжа</i>	Масштаб: М1:1000	Үе шат	Хуудас	Бүх хуудас
	Гүйцэтгэсэн	С.Оргилболд	<i>Ормьбаг</i>	ЕГ шифр: АФ-23/10	А3	16	16
Шалгасан	Б.Пүрэвсүрэн	<i>Дийжа</i>	ТГ шифр:	2023 оны 5-р сар			

ХӨЛ БӨМБӨГИЙН ТАЛБАЙН БАЙГУУЛАЛТ М1:200

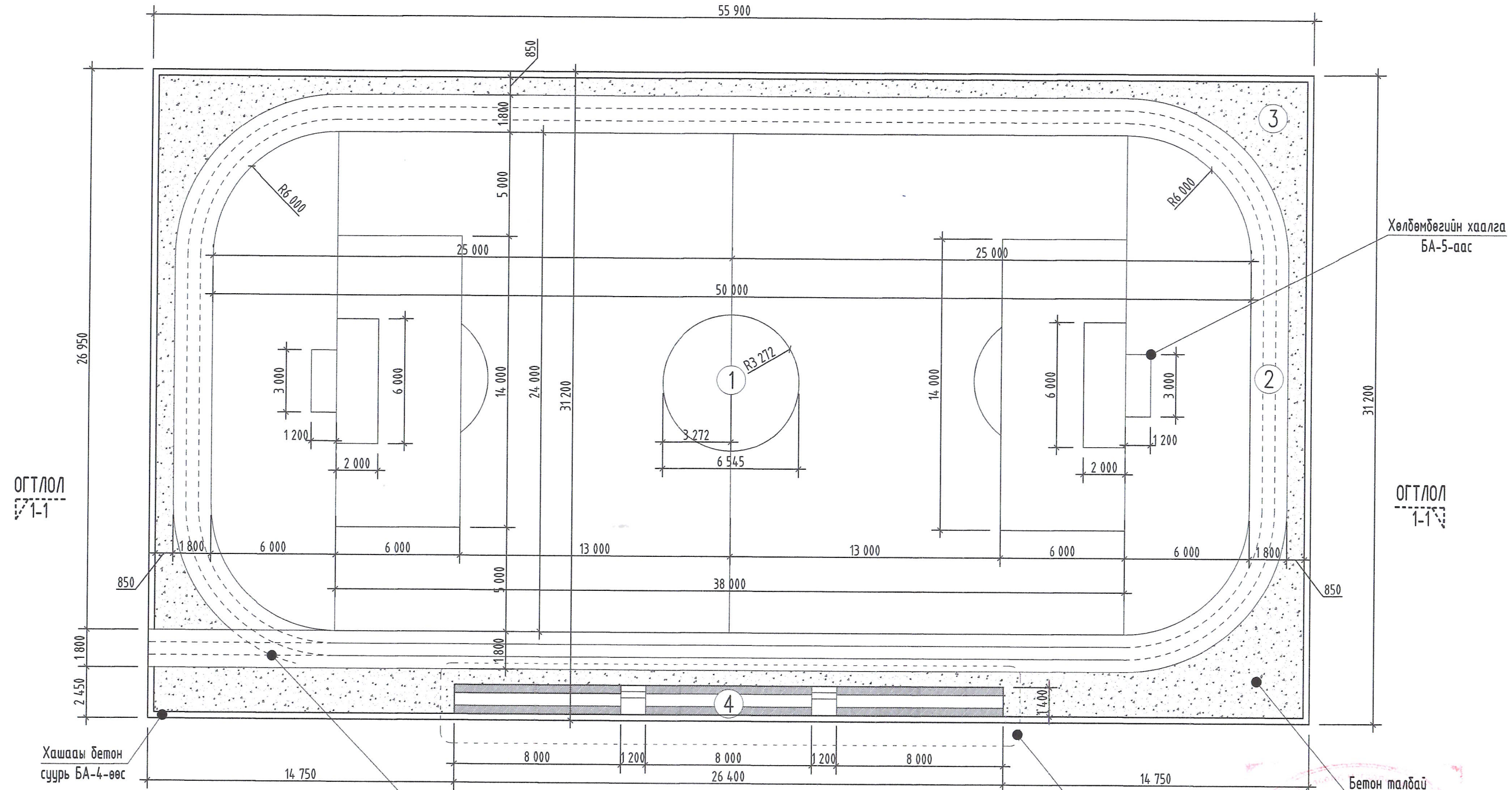

ОГТЛОЛ
1-1

ОГТЛОЛ
1-1'

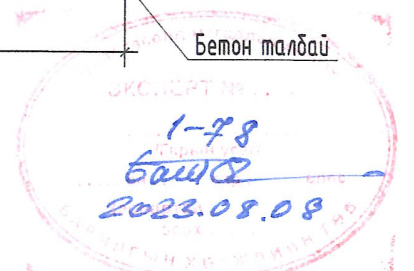

Талбайн тоо хэмжээ				
Д/а	Талбайн нэр	Ашиглах материал	Хэмжих нэгж	Нийт /кг/
1	Хөл бөмбөгийн талбай	Хиймэл зүлэг	м2	1169.09
2	Гүйлтийн зам	Радар резинэн дэвсгэр	м2	268.01
3	Бусад талбай	Бетон хучилт	м2	218.63
4	Сандал	Бетон, мод	м2	36.96
	Нийт			1692.69



НАЛАЙХ ДҮҮРЭГ, 4 ДҮГЭЭР ХОРООНЫ ТУУЛЫН 19-20-Р ГУДАМЖ ХӨЛ БӨМБӨГИЙН ТАЛБАЙ				БА-1		
Захирал	П.Энхбаяр	<i>Дорж</i>	Байгуулалт			Масштаб: М1:100
Архитектор	Б.Пүрэвсүрэн		ЕГ шифр: АФ-23/10	Үе шат	Хуудас	Бүх хуудас
Гүйцэтгэгсэн	С.Оргилболд			А3	1	5
Шалгасан	Б.Пүрэвсүрэн	<i>Дорж</i>	ТГ шифр:	2023 оны 6-р сар		

ХӨЛ БӨМБӨГИЙН ТАЛБАЙН ОГТЛОЛ, ХЭСЭГЛЭЛ

ОГТЛОЛ 1-1 М1:200

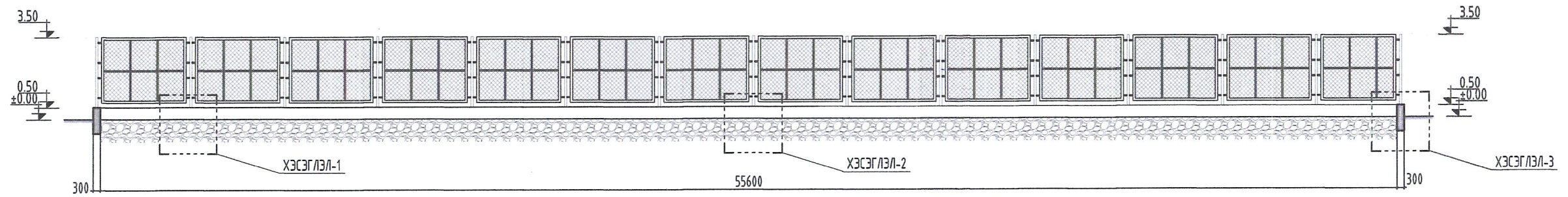

ХЭСЭГЛЭЛ-1 М1:20

ХЭСЭГЛЭЛ-2 М1:20

ХЭСЭГЛЭЛ-3 М1:20



Рабар резинэн дэвсгэр / EPDM Granulate 2-4мм / /5мм/
 Рабар резинэн дэвсгэр /Black SBR Granulate 2-4мм / /13мм/
 Бетон хучилт /100-118мм/
 95% нягттай буталсан хайрган үе 5-12мм /220мм/
 95% нягттай буталсан дайрган үе 20-40мм /512мм/
 85% нягттай үечлэн нягтруулсан хөрс $i=0.01$ налуутай

Рабар үртэс /SBR Granulate 1.0-2.5мм / /30-35мм/
 Хиймэл зүлэг /EDEL FLEXBLADE 60/13 BICOLOR / /60мм/
 95% нягттай элсэрхэг хөрс 0.5-2мм /20мм/
 95% нягттай буталсан хайрган үе 5-12мм /300мм/
 95% нягттай буталсан дайрган үе 20-40мм /530мм/
 85% нягттай үечлэн нягтруулсан хөрс $i=0.01$ налуутай

Рабар үртэс /SBR Granulate 1.0-2.5мм / /30-35мм/
 Хиймэл зүлэг /EDEL FLEXBLADE 60/13 BICOLOR / /60мм/
 95% нягттай элсэрхэг хөрс 0.5-2мм /20мм/
 95% нягттай буталсан хайрган үе 5-12мм /300мм/
 95% нягттай буталсан дайрган үе 20-40мм /530мм/
 85% нягттай үечлэн нягтруулсан хөрс $i=0.01$ налуутай

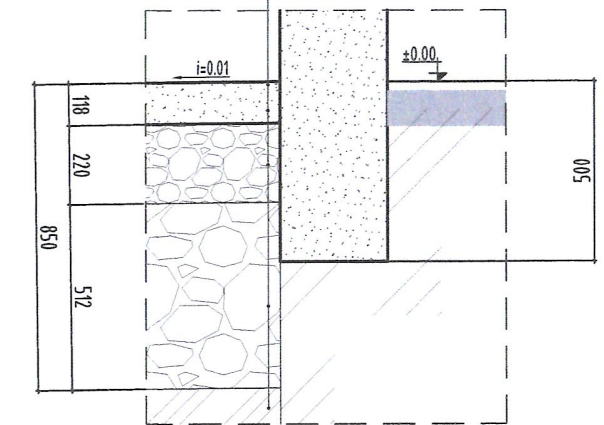
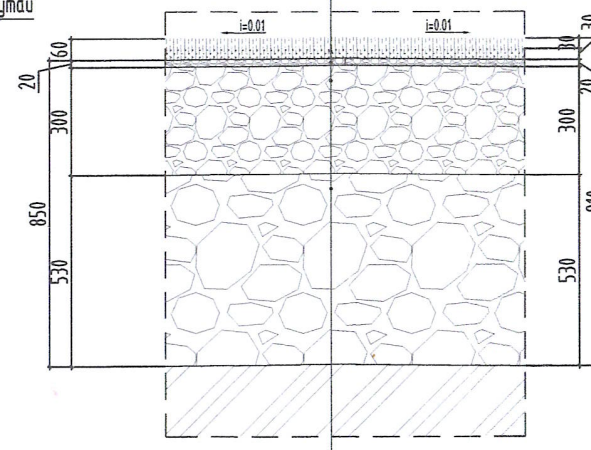
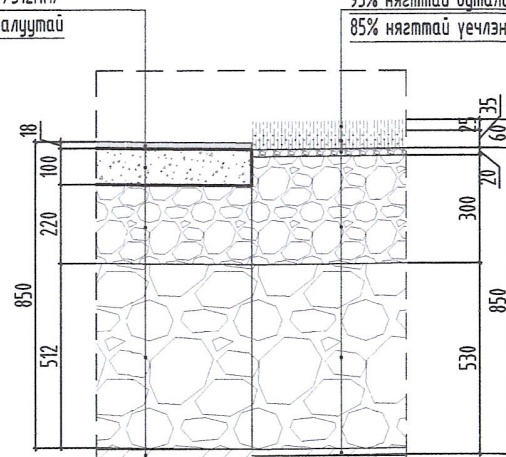
Бетон хучилт /118мм/
 95% нягттай буталсан хайрган үе 5-12мм /220мм/
 95% нягттай буталсан дайрган үе 20-40мм /512мм/
 85% нягттай үечлэн нягтруулсан хөрс $i=0.01$ налуутай



 ARCHITECTURE FIRMA LLC	НАЛАЙХ ДҮҮРЭГ, 4 ДҮГЭЭР ХОРООНЫ ТУУЛЫН 19-20-Р ГУДАМЖ ХӨЛ БӨМБӨГИЙН ТАЛБАЙ			БА-2		
	Захирал	П.Энхбаяр	 Д.Сүхбаатар	ОГТЛОЛ, ХЭСЭГЛЭЛ		
	Архитектор	Б.Пүрэвсүрэн		Үе шат	Хуудас	Бүх хуудас
	Гүйцэтгэсэн	С.Оргилболд	 Д.Сүхбаатар	ЕГ шифр : АФ - 23 / 10	А3	2
Шалгасан	Б.Пүрэвсүрэн	ТГ шифр :		2023 оны 6-р сар		

ХӨЛ БӨМБӨГИЙН ТАЛБАЙН САНДАЛ

БАЙГУУЛАЛТ М1:200

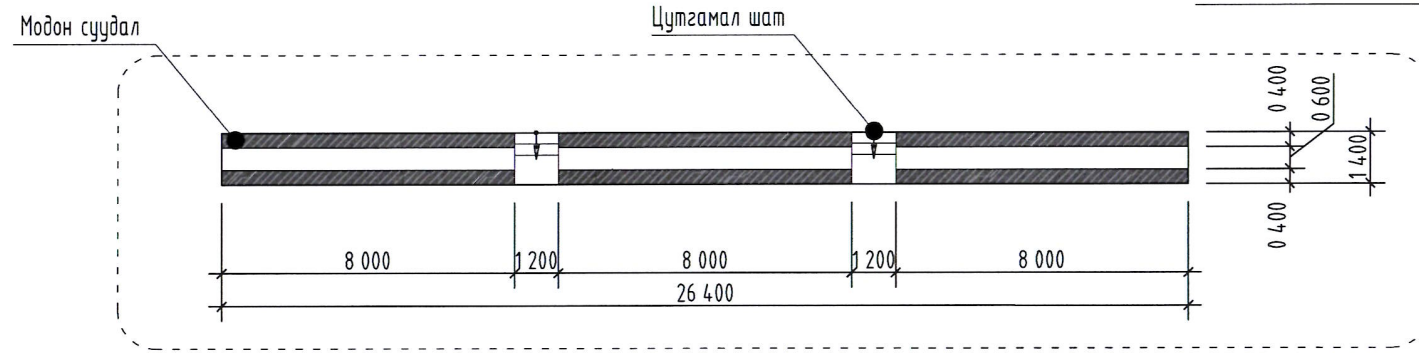

ОГТЛОЛ 1-1

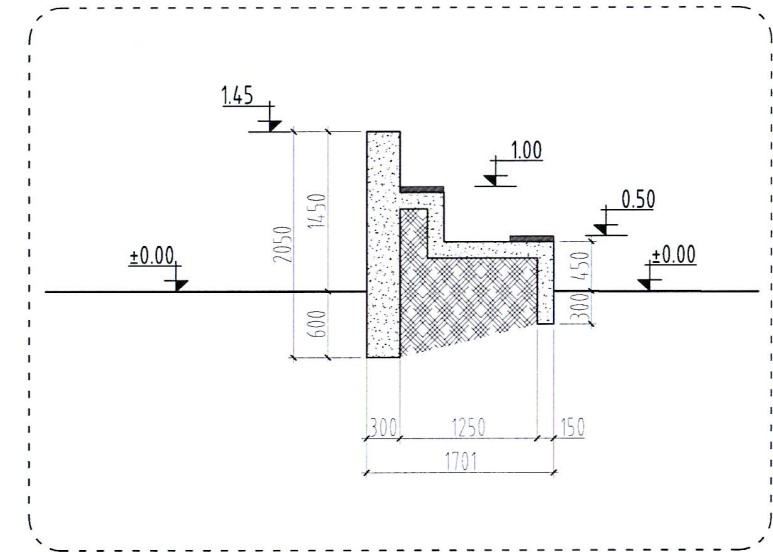

НҮҮР ТАЛ М1:200

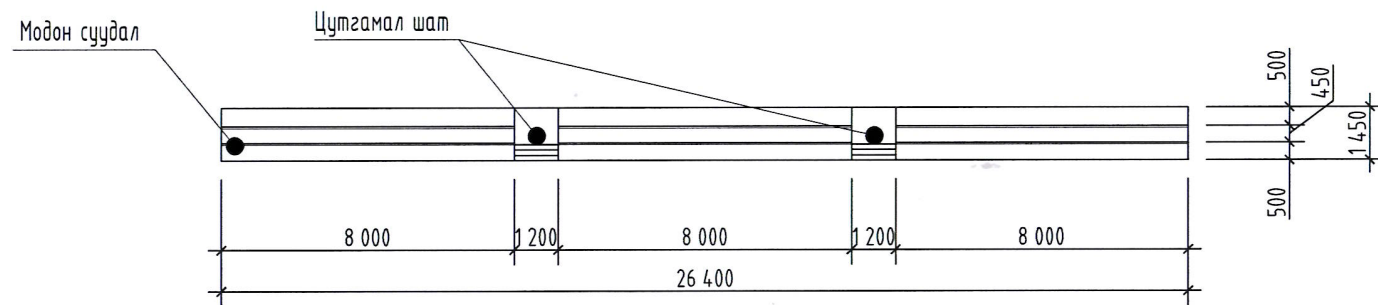

ОГТЛОЛ 2-2

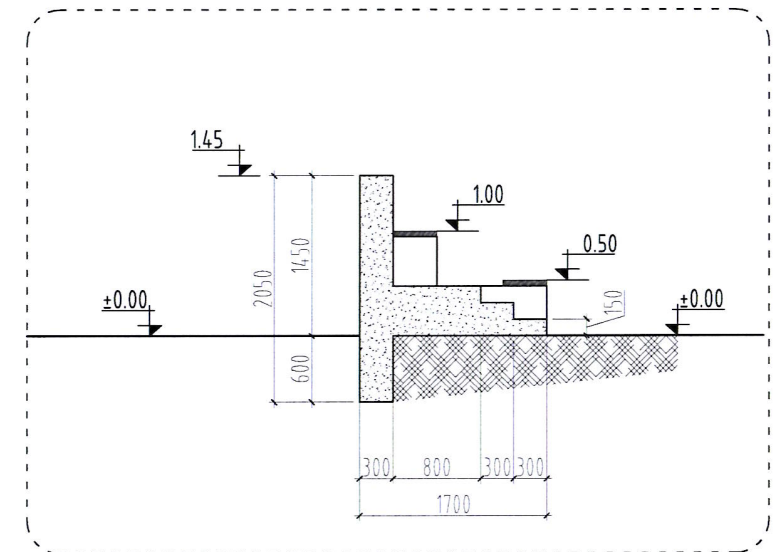

Д/д	Талбайн нэр	Талбайн тоо хэмжээ	Ашиглах материал	Хэмжих нэгж	Нийт /кг/
1	Сандал, шат		Бетон марк-150	м ³	25.2
2	Сандлын тавцан		Банз	м	48

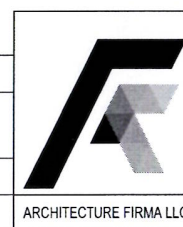

НАЛАЙХ ДҮҮРЭГ, 4 ДҮГЭЭР ХОРООНЫ ТУЧЛЫН 19-20-Р ГУДАМЖ
ХӨЛ БӨМБӨГИЙН ТАЛБАЙ

Захирал	П.Энхбаяр	<i>Рэйр Дамъян</i> <i>Оршбаатар</i>
Архитектор	Б.Пүрэвсүрэн	
Гүйцэтгэсэн	С.Оргилболд	
Шалгасан	Б.Пүрэвсүрэн	

ОГТЛОЛ, ХЭСЭГЛЭЛ	ЕГ шифр: АФ-23/10
ТГ шифр:	

БА-3		
Масштаб: М1:100		
Үе шат	Хуудас	Бүх хуудас
А3	3	5
2023 оны 6-р сар		

ТӨМӨР ХАШАА М1:50

ХАШАА-1 ХЭСЭГЧИЛСЭН БАЙГУУЛАЛТ

ОГТЛОЛ 1-1

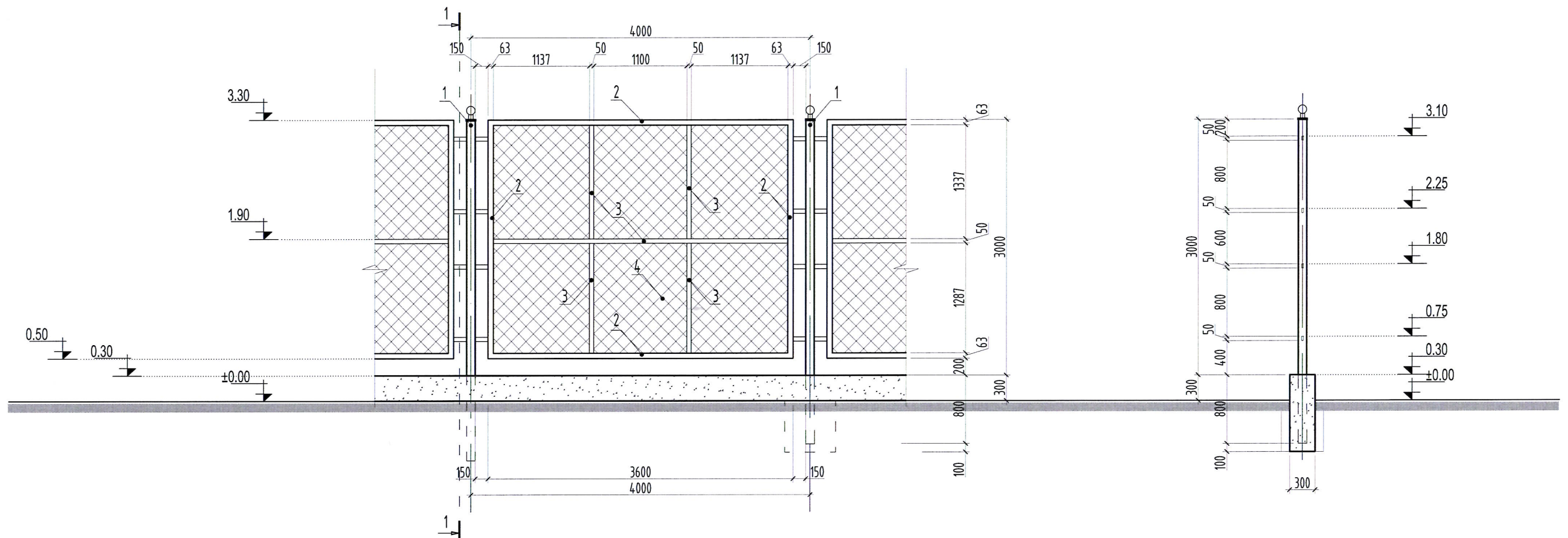

1 Хашааны материалын түүвэр /нийт 44 ширхэг/

Д/д	Эдэлхүүний нэр	Ашиглах материал	Эдэлхүүний урт /м/	Эдэлхүүний жин /кг/	Тоо ширхэг	Нийт /кг/
1	Квадрат төмөр	100x100x4 (н.м)	4.00	6.85	74	2027.60
2	Булан төмөр	63x63x6 (н.м)	12.80	5.73	1	73.34
3	Квадрат төмөр	50x25x2 (н.м)	10.40	3.69	1	38.38
4	Төмөр тор	50x50x3	10.08м2		1	10.08м2
5	Бетон суурь		46.7м3		1	46.7м3





НАЛАЙХ ДҮҮРЭГ, 4 ДҮГЭЭР ХОРООНЫ ТУЧЛЫН 19-20-Р ГУДАМЖ ХӨЛ БӨМБӨГИЙН ТАЛБАЙ				БА-4				
Захирал	П.Энхбаяр	<i>П.Энхбаяр</i>	ТӨМӨР ХАШАА			Масштаб: М1:100		
Архитектор	Б.Пүрэвсүрэн					Үе шат	Хуудас	Бүх хуудас
Гүйцэтгэсэн	С.Оргилболд	<i>С.Оргилболд</i>	ЕГ шифр: АФ-23/10			А3	4	5
Шалгасан	Б.Пүрэвсүрэн	<i>Б.Пүрэвсүрэн</i>	ТГ шифр:			2023 оны 7-р сар		

ХӨЛБӨМБӨГИЙН ХААЛГА М1:50

ХӨЛБӨМБӨГИЙН ХААЛГА НҮҮР ТАЛ

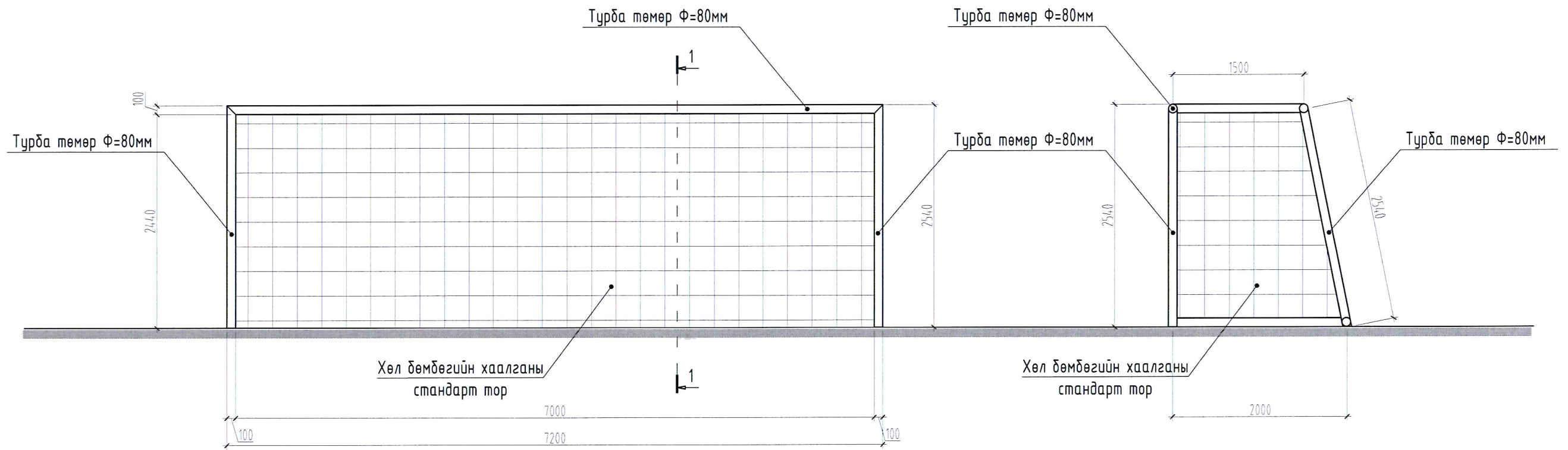
ОГТЛОЛ 1-1

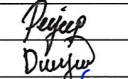
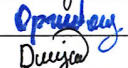

 ARCHITECTURE FIRMA LLC	НАЛАЙХ ДҮҮРЭГ, 4 ДҮГЭЭР ХОРООНЫ ТУЧЛЫН 19-20-Р ГУДАМЖ ХӨЛ БӨМБӨГИЙН ТАЛБАЙ			БА-5		
	Захирал	П.Энхбаяр		ХӨЛ БӨМБӨГИЙН ХААЛГА		
	Архитектор	Б.Пүрэвсүрэн		Масштаб: М1:100		
	Гүйцэтгэсэн	С.Оргилболд		ЕГ шифр: АФ-23/10	Үе шат	Хуудас
Шалгасан	Б.Пүрэвсүрэн	ТГ шифр:		А3	5	5
			2023 оны 7-р сар			