



# "Пу Юу Ау" ХХК

Хаяг: Улаанбаатар хот, Баянзүрх дүүрэг, 1-р хороо, Голден Вилл хотхон, 102-р байр, 101 тоот.  
Утас: 976-77257114



ШИФР: PUI-07/2023

Байршил: АРХАНГАЙ АЙМАГ, ӨГИЙНУУР СУМЫГ МЯНГАНЫ ЗАМЫН  
ХЭВТЭЭ ТЭНХЛЭГТЭЙ ХОЛБОХ ХАТЧУ ХУЧИЛТТАЙ  
АВТОЗАМЫН НАРИЙВЧИЛСАН ЗУРАГ ТӨСӨЛ

Ажлын зураг  
ГАДНА ХОЛБОО ДОХИОЛОЛ -ГХД  
/Шилэн кабель зөөх, шилжүүлэх/

Захирал



/Б. Баттулга/



## ТЕХНИКИЙН НӨХЦӨЛ

Дугаар: ШК-2211/03

Улаанбаатар хот

2022 оны 11 сарын 04 өдөр

**Захиалагч байгууллага: “ЭМ АЙ ЭЛ” ХХК**

**Харилцах утас: (976-11) 77758999**

**Үндэслэл:** 2022 оны 10-р сарын 19-ны өдрийн 178/22/мл албан бичгийн хүсэлтийг үндэслэв

**Байршлийн нэр:** Архангай аймаг Өгийнуур сум

### Техникийн нөхцөл:

“Архангай аймаг Өгийнуур сумыг мянганы замын хэвтээ тэнхлэгтэй холбох авто зам”-ын ажлын зурагт Мэдээлэл холбооны сүлжээ ХХК-ийн Архангай аймгийн Өгийнуур сум чиглэлийн 12 шөрмөсийн шилэн кабелийн трасс орж байгааг шилжүүлэн, хамгаалах ажлыг хийх.

### 1. Угсралтын ажлын үед тавигдах ерөнхий шаардлага:

- 1.1. Шилэн кабель суурилуулах ажлын явцыг МХС ХХК-ийн төв болон Архангай аймгаас томилогдсон инженерүүдийн хяналтан дор хийж гүйцэтгэнэ.
- 1.2. Шилэн кабель суурилуулалтын ажил эхлэхээс өмнө Архангай аймгийн газрын албанд мэдэгдэж зөвшөөрөл авсан байна.
- 1.3. Шилэн кабель суурилуулалтын ажлын үед бусад инженерийн шугам сүлжээг гэмтээхээс сэргийлэх арга хэмжээг авч ажиллана.
- 1.4. Угсралт суурилуулалтын ажил эхлэхээс өмнө зураг төсөв нь техникийн нөхцлийн дагуу хийгдсэн эсэхийг холбогдох албан тушаалтнаар хянуулан баталгааг авсан байна.
- 1.5. Шинээр хийсэн газрын шилэн кабелийн кадастрын зураглал болон байгаль орчны үнэлгээг гаргуулан Архангай аймгийн зураг зүйн нэгдсэн санд оруулах.
- 1.6. Кадастрын зураглалд шилэн кабелийн сүлжээний залгаа хийгдсэн байршил, сэжиг бүхий хүндэрсэн нөхцөлд суурилуулалт хийсэн газар болон нийт трассын дагуух байрлалыг тодорхойлсон байх.
- 1.7. Кадастрын зураглалыг холбогдох стандартын дагуу хот хооронд 1:25000, сум суурин газрын орчим 1:1000 масштабтай хийж **орон нутгийн мэдээллийн санд** оруулсан байх

- 1.8. **Байгаль орчны болон кадастрын зураглалыг цаасаар болон файл хэлбэрээр 4 хувь хийж захиалагчид өгнө.**
  - 1.9. Гүйцэтгэгч шилэн кабель суурилуулалтын ажилтай холбогдох бүх зөвшөөрлүүдийг авах ба үүнтэй холбогдон гарах зардлыг хариуцана.
  - 1.10. Засвар суурилуулалтын ажил дууссаны дараа шөрмөс тус бүрээр хэмжилт хийн үр дүнг МХС ХХК-ийн холбогдох салбарт техникийн актны хамт хүлээлгэн өгнө.
  - 1.11. Ажил гүйцэтгэх үедээ орон нутгийн Мэдээлэл Холбооны Сүлжээ ХХК-ний төлөөлөгчийг байлцуулан далд ажлын акт протоколыг тухай бүрд нь үйлдэнэ.
  - 1.12. Шилэн кабель суурилуулалтын ажлыг хийж гүйцэтгэхдээ Монгол улсад мөрдөгдөж байгаа хөдөлмөрийн аюулгүй ажиллагааны дүрэм журмыг нарийн баримтлан ажиллана.
  - 1.13. Шилжүүлэг хийх явцад урьдчилан мэдэгдэх ба системийн ажиллагааг доголдуулахгүй ажиллах, системд бүрэн таслалт хийх үед 72 цагийн өмнө мэдэгдэж таслалт хийх цаг авах.
  - 1.14. Хатуу хучилттай авто зам хөндлөн гарахдаа MNS 6597:2016 стандартын дагуу, авто замын доогуур 50мм-ийн диаметр бүхий төмөр хоолой суурилуулж шилэн кабелийг хамгаалан гаргана.
  - 1.15. Шинээр суурилуулагдсан шилэн кабелийн трассын дагуу тэмдэгтийн шонг байрлуулж тэмдэглэгээг хийсэн байна.
  - 1.16. Трассын дагуух тэмдэгтийн шонгууд дээр МХС-1,2... , муфт заасан тэмдэгтийн шон дээр МХС-J1,J2... гэх мэт хар будгаар тэмдэглэн дугаарлана.
- 2. Техникийн нөхцөлийн дагуу хийгдэх ажил:**
- 2.1. “Өгийнуур сум – Мянганы зам” чиглэлийн шинээр байгуулах авто зам болон шилэн кабельд арван хэсэг газар огтлолцол болон давхцал үүсч байгаа тул шилэн кабелийн оруулга оруулж шилжүүлэг хийх шаардлагатай.**
- 2.1.1. Өгийнуур сумын ХС-аас М0 муфьт хүртэл 1,5 км шилэн кабель татаж, нүүлгэн шилжүүлэх. /хавсралт 1/
  - 2.1.2. 47°41'28.98"N 102°33'21.16"E цэгээс 47°41'49.89"N 102°33'24.12"E цэг хооронд авто замтай давхцаж, огтлолцож байгаа хэсэгт 0.6км шилэн кабель татаж, зам хөндлөн хамгаалж гаргах. /хавсралт 2/
  - 2.1.3. 47°43'8.46"N 102°33'38.46"E цэгээс 47°44'4.08"N 102°34'42.96"E (M17) цэг хооронд 2,2 км хооронд авто замтай давхцаж, огтлолцож байгаа хэсэгт 2,2км шилэн кабель татаж, зам хөндлөн хамгаалж гаргах. /хавсралт 3/
  - 2.1.4. 47°47'31.20"N 102°37'48.96"E цэгээс 47°48'54.30"N 102°37'3.48"E цэг хооронд авто замтай давхцаж, огтлолцож байгаа хэсэгт 3км шилэн кабель татаж, нүүлгэн шилжүүлэх. /хавсралт 4/
  - 2.1.5. 47°48'54.30"N 102°37'3.48"E цэгээс 47°49'43.02"N 102°36'59.76"E цэг хооронд авто замтай давхцаж, огтлолцож байгаа хэсэгт 1,9км шилэн кабель татаж, нүүлгэн шилжүүлэх, зам хөндлөн хамгаалж гаргах. /хавсралт5/

### 3. Технологийн шаардлагууд:

- 3.1 Шилэн кабель суурилуулалтын ажлыг хийж гүйцэтгэхээс өмнө трассын дагуу улаан шугамыг МХС ХХК-ийн холбогдох инженерүүдтэй хамт хийж баталгаажуулна.
- 3.2 Суурилуулах шилэн кабель нь газрын **G652D** маркийн, муфьт нь стандартын шаардлага хангасан чанартай байна.
- 3.3 Шилэн кабель суурилуулалтын ажлыг **MNS 5207:2011** /Шилэн кабель суурилуулах/ стандартад заагдсан технологийн шаардлагуудыг мөрдлөгө болгон ажиллана.
- 3.4 Шилэн кабелийг залгах муфьтлэх ажлыг Монгол Улсад мөрдөгдөж байгаа **MNS 5278:2003** /Шилэн кабель залгах, муфтлэх/ стандартанд нийцүүлэн хийж гүйцэтгэнэ.
- 3.5 Авто зам, төмөр зам, жалга, гүүрэн байгууламжаар шилэн кабелийг суурилуулахдаа **MNS 6597:2016** /Автозам, төмөр зам хөндлөн гарах болон гүүрэн байгууламжид холбооны кабель шугамыг суурилуулах ерөнхий шаардлага/ стандартыг баримтлан ажиллана.

**Энэхүү техникийн нөхцөл нь батлагдсан өдрөөс хойш 1 жилийн хугацаанд хүчинтэй.**

Танилцсан:



А.Гантулга /ТУТГ -ын захирал/

Хянасан:



Б.Эрдэнэбат /СТХ-ийн дарга/

Боловсруулсан:



Б.Лутбаяр / СТХ-ийн мэргэжилтэн/



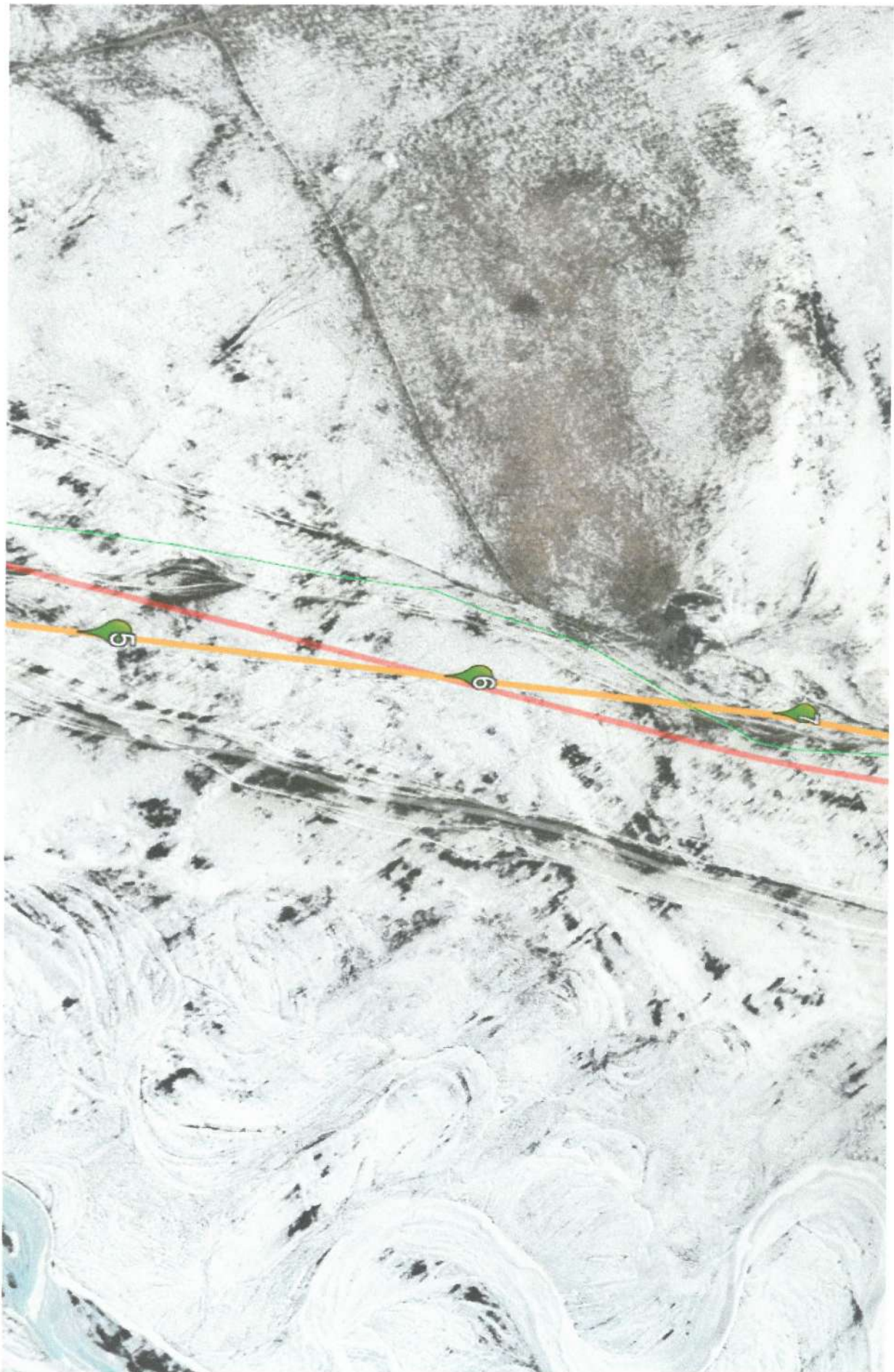

ШК-221/03 тоот техникийн нөхцөлийн хоёрдугаар хавсралт

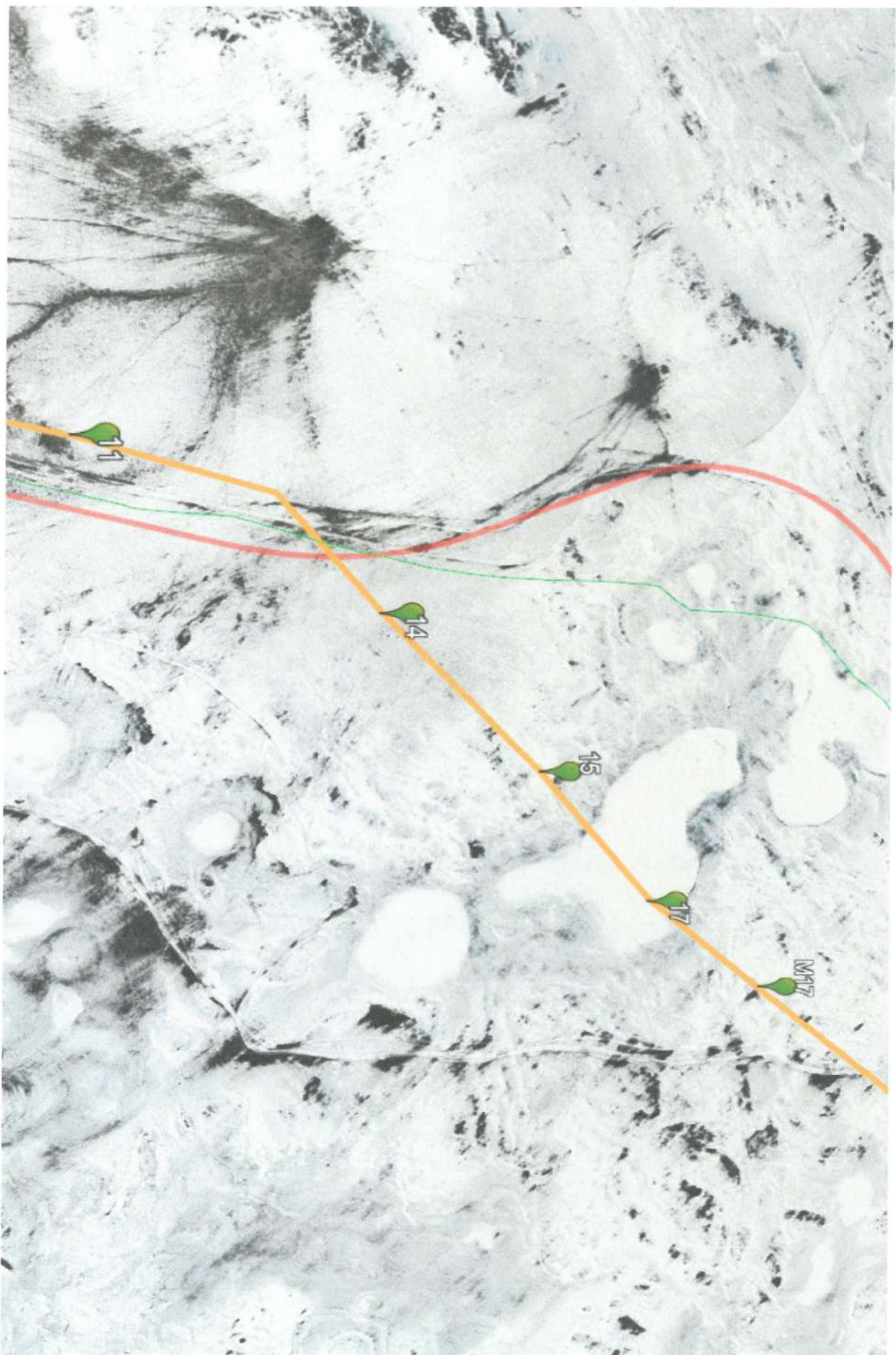

ШК-2211/03 тоот техникийн нөхцөлийн гуравдугаар хавсралт



ШК-221/03 тоот техникийн нэхцэгийн дөрөвдүгээр хавсралт





ШК-221/03 тоот техникийн нөхцөлийн тавдугаар хавсралт

ГХД маркийн үндсэн иж бүрдэл ажлын зургийн жагсаалт

Тайлбар.

АРХАНГАЙ АЙМАГ. "ӨГИЙНЧУР СУМЫГ МЯНГАНЫ ЗАМЫН ХЭВТЭЭ ТЭНХЛЭГТЭЙ ХОЛБОХ ХАТЧУУ ХУЧИЛТТАЙ АВТОЗАМЫН НАРИЙВЧИЛСАН ЗУРАГ ТӨСӨЛ"-ийн автозамын трасс, газар шороо, талбайн бэлтгэл ажлын хүрээнд давхацсан гадна холбоо дохиоллын шилэн кабелийн трассыг зөөх, шилжүүлэх зураг төслийг хийхдээ барилгын зурагт холбоо дохиоллын тоног төхөөрөмжүүдийн тэмдэглэгээ, норм дүрэм, стандарт /Үүнд: MNS 4908:2022, MNS 5276:2013 MNS 5207:2011, MNS 5279:2013, MNS 5280:2003, MNS5277:2003, MNS 6305:2012 MN 6586:2016/-ын дагуу, Зам, тээврийн яамны хөгжлийн яамны 2022 оны 02-р сарын 09-ны өдрийн Дугаар:23/22 тоот зургийн даалгавар, МХС ХХК-ийн 2022 оны 11-р сарын 04-ны өдрийн Дугаар:ШК-2211/03 тоот техникийн нөхцөл, МХС ХХК-ийн Архангай аймгийн газраас гаргасан 2022 оны 08-р сарын 15-ны өдрийн Дугаар:ТН-021/2022 тоот техникийн нөхцлийн дагуу зураг төслийн "ЭМ АЙ ЭЛ" ХХК-ий хийсэн автозам, талбайн ерөнхий төлөвлөгөө, дэвсгэр зураг, газар дээр нь хийсэн судалгааг үндэслэн хийж гүйцэтгэв. -Техникийн нөхцлийн дагуу шилэн кабелийн трассыг зөөх, шилжүүлэх ажлыг дараах байдлаар шийдэв. Үүнд: 1. Шилэн кабель зөөн шилжүүлэх. -Одоо байгаа Өгийнуур сумын төвийн холбооны салбараас ӨГИЙНЧУР СУМ-МЯНГАНЫ ЗАМ хүртэлх автозамын трасст орсон МХС ХХК-ийн 12, 24-корын гол шилэн кабелийн трассыг техникийн нөхцлийн хавсралтын дагуу автозамын трасстай давхацсан хэсэгт шилэн кабелийг 2 талд муфтлэн шилжүүлхээр, хамгаалалтын цайрдсан ган хоолойд сүвлэж гаргахаар тус тус тооцов. -Угсралтын явцад шинээр сольсон хуучин 12,24 корын шилэн кабель, муфтыг МХС ХХК-д акт болон бичиг баримтаар баталгаажуулан хүлээлгэн өгөх шаардлагатай. Угсралтын явцад анхаарах зүйлс: -Ашиглалтанд байгаа кабель шугамын сүлжээ нь хот, аймаг, сум хоорондын холбооны, төрийн үйлчилгээний байнгын ашиглалтанд байх тасралтгүй үйл ажиллагааны зориулалттай тул кабель шугам шинээр татах ажлын бэлтгэлийг сайтар хангаж, ашиглагч байгууллагатай харилцан тохиролцож хийж гүйцэтгэх шаардлагатайг онцлон анхаарч хэрэгжүүлбэл зохино. Газар шорооны ба кабель шугам татах ажлыг эхлэхээс өмнө холбогдох байгууллагуудаас зөвшөөрөл авч, ТАА-н дүрмийн дагуу угсралтын ажлыг мэргэжлийн угсралтын байгууллагаар хийж гүйцэтгэх шаардлагатай.

Хуудас	Зургийн нэр	Тайлбар
ГХД.1	Тайлбар бичиг	
ГХД.2	Орчны тойм	
ГХД.3	Материалын түүвэр, таних тэмдэг	
ГХД.4	Гадна холбооны шилэн кабелийн зөөх шугамын трассын төлөвлөлт-1 /Өгийнуур сум-Мянганы зам чиглэл/	М:1400
ГХД.5	Гадна холбооны шилэн кабелийн зөөх шугамын трасс-1, /Өгийнуур сум-Мянганы зам чиглэл/	М:1000
ГХД.6	Гадна холбооны шилэн кабелийн зөөх шугамын трасс-2, /Өгийнуур сум-Мянганы зам чиглэл/	М:1000
ГХД.7	Гадна холбооны шилэн кабелийн зөөх шугамын трасс-3, /Өгийнуур сум-Мянганы зам чиглэл/	М:2000
ГХД.8	Гадна холбооны шилэн кабелийн зөөх шугамын трассын төлөвлөлт-2, /Өгийнуур сум-Мянганы зам чиглэл/	М:3000
ГХД.9	Гадна холбооны шилэн кабелийн зөөх шугамын трасс-4, /Өгийнуур сум-Мянганы зам чиглэл/	М:2000
ГХД.10	Гадна холбооны шилэн кабелийн зөөх шугамын трасс-5, /Өгийнуур сум-Мянганы зам чиглэл/	М:2000
ГХД.11	Гадна холбооны шилэн кабелийн зөөх шугамын трасс-6, /Өгийнуур сум-Мянганы зам чиглэл/	М:2000
ГХД.12	Гадна холбооны шилэн кабелийн зөөх шугамын трасс-7, /Өгийнуур сум-Мянганы зам чиглэл/	М:2000
ГХД.13	Гадна холбооны шилэн кабелийн зөөх шугамын трасс-8, /Өгийнуур сум-Мянганы зам чиглэл/	М:2000
ГХД.14	Гадна холбооны шилэн кабелийн зөөх шугамын трассын төлөвлөлт-3, /Өгийнуур сум-Мянганы зам чиглэл/	М:6000
ГХД.15	Гадна холбооны шилэн кабелийн зөөх шугамын трасс-9, /Өгийнуур сум-Мянганы зам чиглэл/	М:2000
ГХД.16	Гадна холбооны шилэн кабелийн зөөх шугамын трасс-10, /Өгийнуур сум-Мянганы зам чиглэл/	М:2000
ГХД.17	Гадна холбооны шилэн кабелийн зөөх шугамын трасс-11, /Өгийнуур сум-Мянганы зам чиглэл/	М:2000
ГХД.18	Гадна холбооны шилэн кабелийн зөөх шугамын трасс-12, /Өгийнуур сум-Мянганы зам чиглэл/	М:2000
ГХД.19	Гадна холбооны шилэн кабелийн зөөх шугамын трасс-13, /Өгийнуур сум-Мянганы зам чиглэл/	М:2000
ГХД.20	Гадна холбооны шилэн кабелийн зөөх шугамын трасс-14, /Өгийнуур сум-Мянганы зам чиглэл/	М:2000
ГХД.21	Автозамын хөндлөн огтлол	



АРХАНГАЙ АЙМАГ. ӨГИЙНЧУР СУМЫГ МЯНГАНЫ ЗАМЫН ХЭВТЭЭ ТЭНХЛЭГТЭЙ ХОЛБОХ ХАТЧУУ ХУЧИЛТТАЙ АВТОЗАМЫН НАРИЙВЧИЛСАН ЗУРАГ ТӨСӨЛ					
Тайлбар бичиг					
Инженер		Т. Пүрэвзагд	Е.Г.Шифр:	Масштаб:	Огноо:
Гүйцэтгэсэн		Б. Баттулга	UM-MR/22/002	М1:	2023-02
Шалгасан		Т. Пүрэвзагд	Т.Г.Шифр:	Зургийн дугаар:	Хуудас:
			PII-07/2023	ГХД-1	21





Орчны тойм

МЯНГАНЫ АВТОЗАМ

Мянгань зам

Огуу

Ugii Lake

ӨГИЙНУУР

"МХС" ХХК-ийн АРХАНГАЙ-ӨГИЙНУУР СУМ  
ЧИГЛЭЛИЙН 12КОРЫН ШИЛЭН КАБЕЛИЙН ТРАСС

ӨГИЙНУУР СУМ-МЯНГАНЫ ЗАМ ЧИГЛЭЛИЙН  
ХАТУУ ХУЧИЛТТАЙ АВТОЗАМЫН ТРАСС

Өгийнуур сумын төв

Zegste Zarg

Өгийнуур сумын төв



Барилгын зураг төсөл  
"Пи Юу Ай" ХХК  
Утас: 976-77257114

АРХАНГАЙ АЙМАГ, ӨГИЙНУУР СУМЫГ МЯНГАНЫ ЗАМЫН ХЭВТЭЭ ТЭНХЛЭГТЭЙ ХОЛБОХ ХАТУУ  
ХУЧИЛТТАЙ АВТОЗАМЫН НАРИЙВЧИЛСАН ЗУРАГ ТӨСӨЛ

Орчны тойм

Инженер		Т. Пүрэвээгд	Е.Г.Шифр: UM-MR/22/002	Масштаб: М1:	Огноо: 2023-02
Гүйцэтгэсэн		Б. Баттулга	Т.Г.Шифр: PII-07/2023	Зургийн дугаар: ГХД-2	Хуудас: 21
Шалгасан		Т. Пүрэвээгд			

1	2	3	4	5	6	7	8
Материалын түүвэр /Орхон голын гүүрээс Өлзийт сум чиглэлийн муфьт хүртэлх/							
Д/Д	Нэр	Маяг	Хэм нэгж	Тоо	Тайлбар		
1	2	3	4	5			
1	Шилэн кабель /шууд бүлдэг/	G652 маркийн FO-12core	м	4900			
2	Шилэн кабелийн муфт /бүлдэг/	12core	ш	3			
3	Тэмдэгтийн бетон шон		ш	15			
4	Хамгаалалтын цайрдсан ган хоолой	Ф-100мм	м	42			
5	Хамгаалалтын хуванцар хар хоолой	Ф-32мм	м	3000			
6	Цэнэг утас		м	100			
7	Элс	Чулын элс	м3	440			
8	Анхааруулах түүз /ягаан өнгөтэй/	W=150-250мм	м	4900	0.6-1мм зузаантай		

Материалын түүвэр /Өгийнуур сумаас Орхон голын гүүр хүртэлх/							
Д/Д	Нэр	Маяг	Хэм нэгж	Тоо	Тайлбар		
1	2	3	4	5			
1	Шилэн кабель /шууд бүлдэг/	G652 маркийн FO-24core	м	6100			
2	Шилэн кабелийн муфт /бүлдэг/	24core	ш	5			
3	Тэмдэгтийн бетон шон		ш	22			
4	Хамгаалалтын цайрдсан ган хоолой	Ф-100мм	м	286			
5	Хамгаалалтын хуванцар хар хоолой	Ф-32мм	м	4000			
6	Цэнэг утас		м	350			
7	Элс	Чулын элс	м3	550			
8	Анхааруулах түүз /ягаан өнгөтэй/	W=150-250мм	м	6100	0.6-1мм зузаантай		

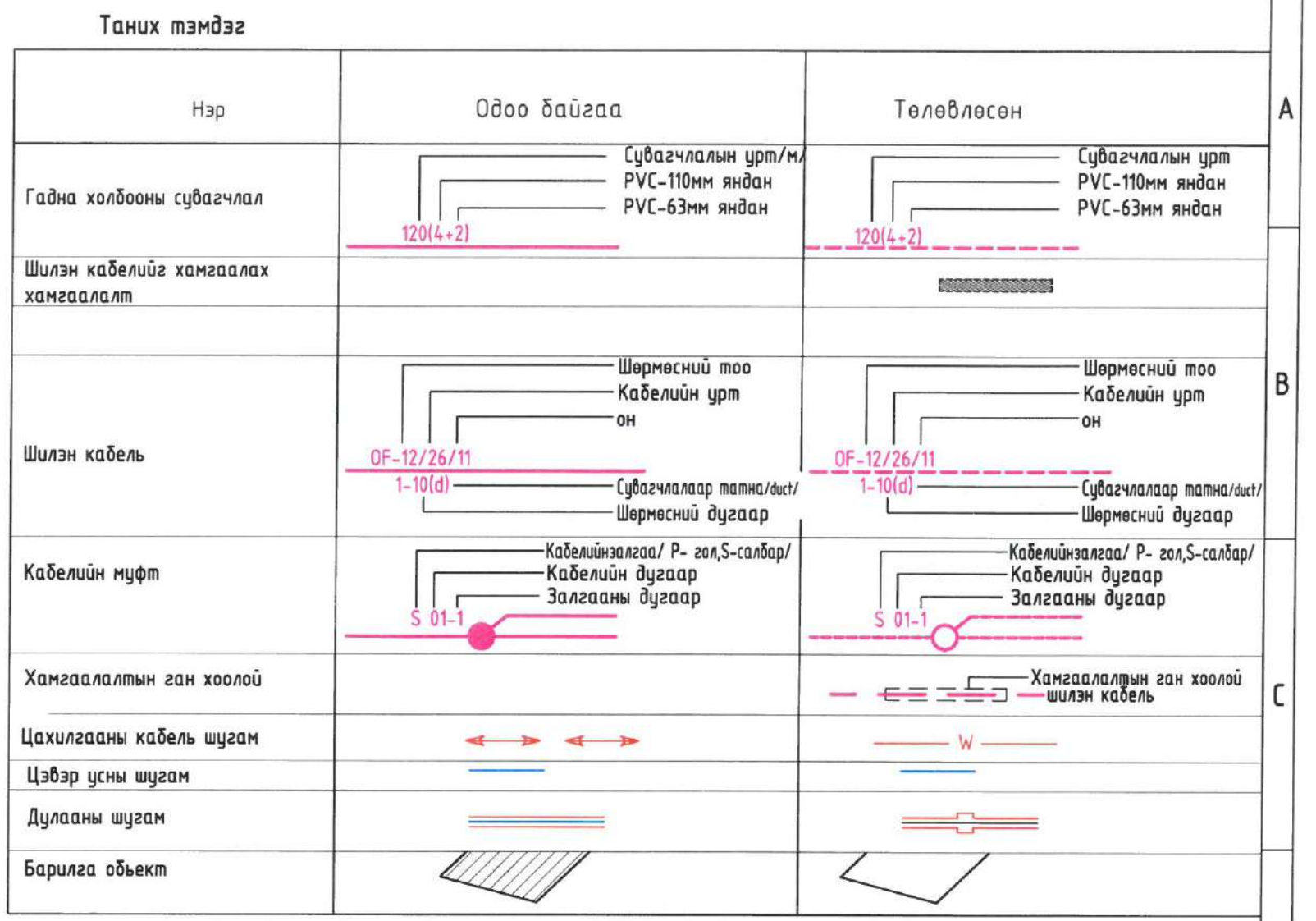

 Барилгын зураг төсөл "Py Yu Au" ХХК Утас: 976-77257114	АРХАНГАЙ АЙМАГ, ӨГИЙНУУР СУМЫГ МЯНГАНЫ ЗАМЫН ХЭВТЭЭ ТЭНХЛЭГТЭЙ ХОЛБОХ ХАТЧУ ХУЧИЛТТАЙ АВТОЗАМЫН НАРИЙВЧИЛСАН ЗУРАГ ТӨСӨЛ Материалын түүвэр, таних тэмдэг					
	Инженер		Т. Пүрэвзэгд	Е.Г.Шифр: UM-MR/22/002	Масштаб: М1:	Огноо: 2023-02
	Гүйцэтгэсэн		Б. Баттулга	Т.Г.Шифр: PUI-07/2023	Зургийн дугаар: ГХД-3	Хуудас: 21
Шалгасан		Т. Пүрэвзэгд				

1 2 3 4 5 6 7 8



Гадна холбооны шилэн кабелийн зөөх шугамын трассын төлөвлөлт-1, М:1400  
/Өгийнуур сум-Мянганы зам чиглэл/



□ 1:10000  
1:50000

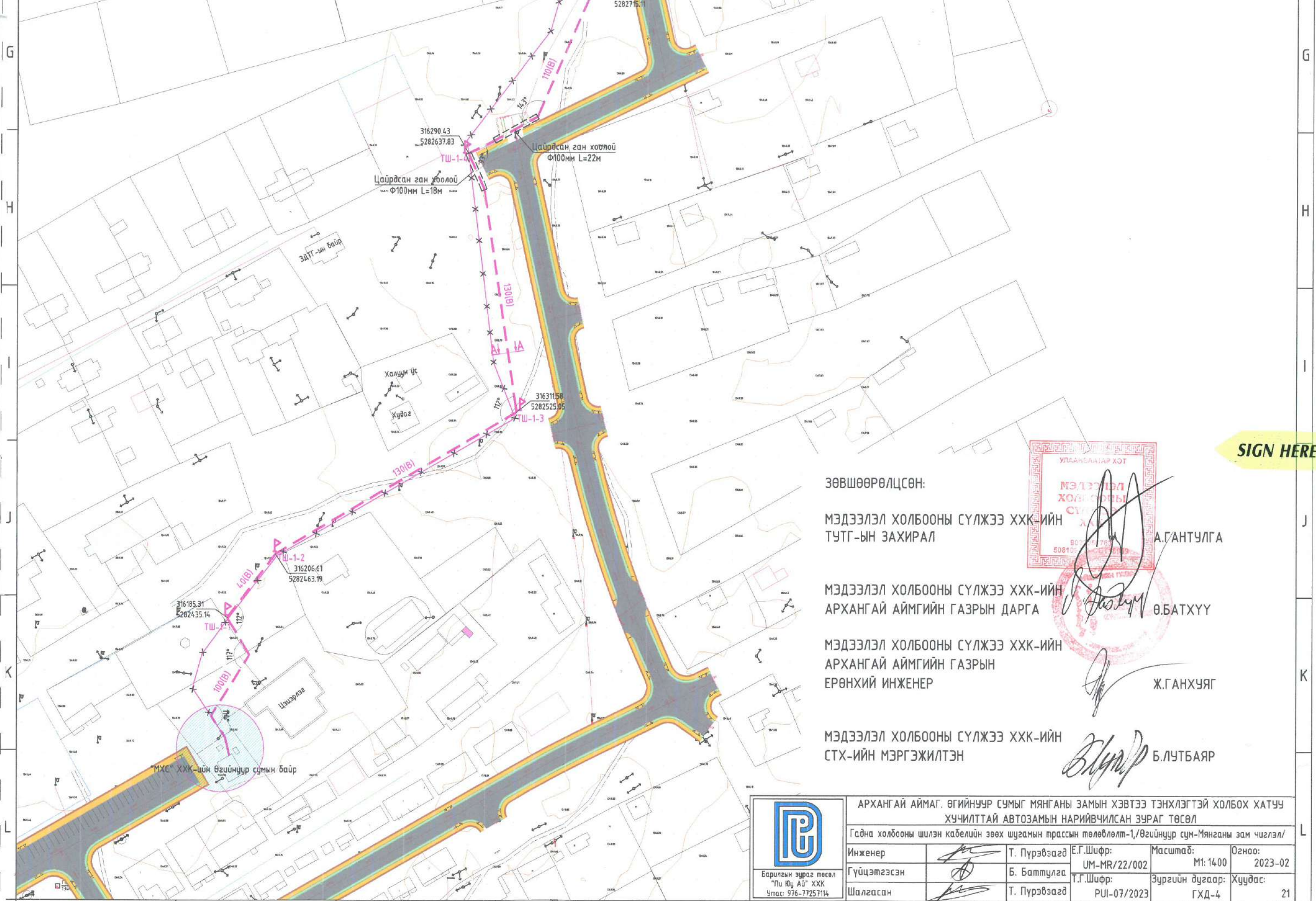

**SIGN HERE**

**ЗӨВШӨӨРӨЛЦСӨН:**

МЭДЭЭЛЭЛ ХОЛБООНЫ СҮЛЖЭЭ ХХК-ИЙН  
ТУТГ-ЫН ЗАХИРАЛ

МЭДЭЭЛЭЛ ХОЛБООНЫ СҮЛЖЭЭ ХХК-ИЙН  
АРХАНГАЙ АЙМГИЙН ГАЗРЫН ДАРГА

МЭДЭЭЛЭЛ ХОЛБООНЫ СҮЛЖЭЭ ХХК-ИЙН  
АРХАНГАЙ АЙМГИЙН ГАЗРЫН  
ЕРӨНХИЙ ИНЖЕНЕР

МЭДЭЭЛЭЛ ХОЛБООНЫ СҮЛЖЭЭ ХХК-ИЙН  
СТХ-ИЙН МЭРГЭЖИЛТЭН

**А.ГАНТУЛГА**

**Ө.БАТХҮҮ**

**Ж.ГАНХУЯГ**

**Б.ЛУТБАЯР**



	АРХАНГАЙ АЙМАГ, ӨГИЙНУУР СУМЫГ МЯНГАНЫ ЗАМЫН ХЭВТЭЭ ТЭНХЛЭГТЭЙ ХОЛБОХ ХАТЧУ ХУЧИЛТАЙ АВТОЗАМЫН НАРИЙВЧИЛСАН ЗУРАГ ТӨСӨЛ				
	Гадна холбооны шилэн кабелийн зөөх шугамын трассын төлөвлөлт-1, Өгийнуур сум-Мянганы зам чиглэл/				
	Инженер		Т. Пүрэвзагд	Е.Г.Шифр: UM-MR/22/002	Масштаб: М1: 1400
Гүйцэтгэсэн		Б. Баттулга	Т.Г.Шифр: PUI-07/2023	Зургийн дугаар: ГХД-4	Хуудас: 21
Шалгасан		Т. Пүрэвзагд			



Гадна холбооны шилэн кабелийн зөөх шугамын трасс-1, М:1000  
/Өгвийнүүр сүм-Мянганы зам чиглэл/

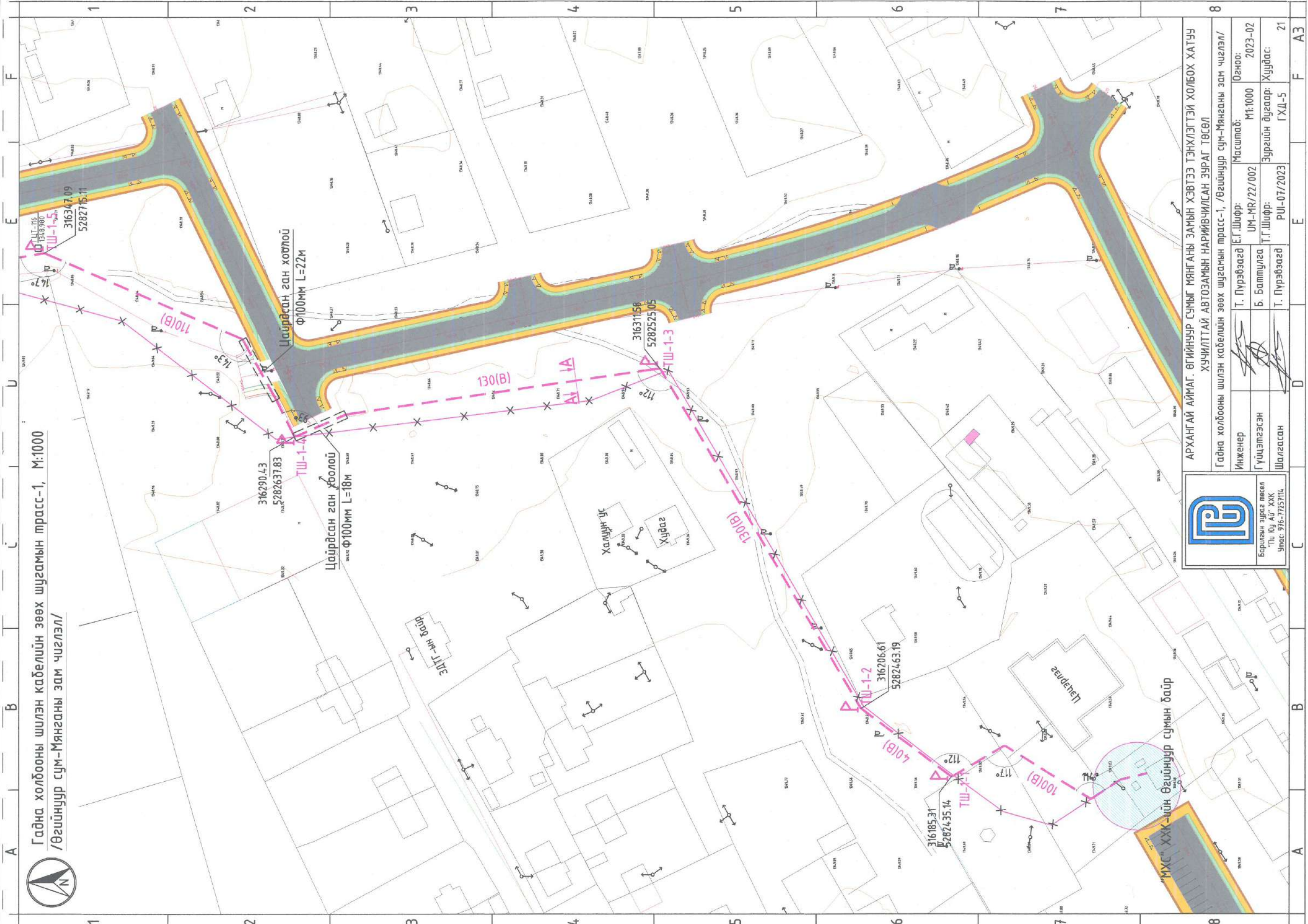

Барилгын зургаг төсөл  
"Тн Юу Ау" ХХК  
Утас: 976-77257114

АРХАНГАЙ АЙМАГ. ӨГГИЙНҮҮР СУМЫГ МЯНГАНЫ ЗАМЫН ХЭВТЭЭ ТЭНХЛЭГТЭЙ ХОЛБОХ ХАТУУ  
ХУЧИЛТАЙ АВТОЗАМЫН НАРИЙВЧИЛСАН ЗУРАГ ТӨСӨЛ

Гадна холбооны шилэн кабелийн зөөх шугамын трасс-1, /Өгвийнүүр сүм-Мянганы зам чиглэл/	
Инженер	Т. Пүрэвзагд
Гүйцэтгэсэн	Б. Батмүлэг
Шалгасан	Т. Пүрэвзагд
Е.Г.Шифр:	УМ-МР/22/002
Масштаб:	М1:1000
Огноо:	2023-02
Зургийн дугаар:	ГХД-5
Хуудас:	21

A B C D E F 1 2 3 4 5 6 7 8

Гадна холбооны шлэн кабелийн зөөх шугамын трасс-2, М:1000  
/Өгийнуур сум-Мянганы зам чиглэл/



F-01 /Одоо байгаа М-01 муфтыг шинээр солих/

Цайрdsан ган хоолой  
2\*Ф100мм L=24м

Цайрdsан ган хоолой  
Ф100мм L=20м

Цайрdsан ган хоолой  
Ф100мм L=20м

Цайрdsан ган хоолой  
Ф100мм L=20м

Цайрdsан ган хоолой  
Ф100мм L=18м

Цайрdsан ган хоолой  
Ф100мм L=18м

Цайрdsан ган хоолой  
Ф400мм L=18м

Огтлол А-А М1:10

Нуруулсан хөрс

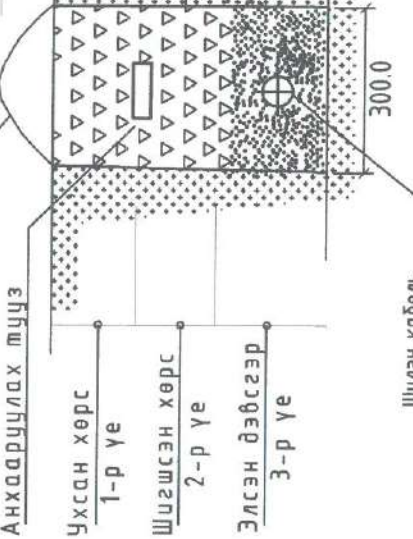

Барилгын зураг төсөл  
"Тн Юу АУ" ХХК  
Утас: 976-77257114

АРХАНГАЙ АЙМАГ, ӨГИЙНУУР СУМЫГ МЯНГАНЫ ЗАМЫН ХЭВТЭЭ ТЭНХЛЭГТЭЙ ХОЛБОХ ХАТУУ  
ХУЧИЛТАЙ АВТОЗАМЫН НАРИВЧИЛСАН ЗУРАГ ТӨСӨЛ

Гадна холбооны шлэн кабелийн зөөх шугамын трасс-2, /Өгийнуур сум-Мянганы зам чиглэл/

Инженер	Т. Пүрэвзэвэг	Масштаб:	М1:1000	Огноо:	2023-02
Гүйцэтгэгсэн	Б. Баттулга	Э.Г.Шифр:	УМ-MR/22/002	Зургийн дугаар:	Хуудас: 21
Шалгалсан	Т. Пүрэвзэвэг	Т.Г.Шифр:	ПУ-07/2023	Зургийн дугаар:	Хуудас: ГХД-6

А B C D E F A3





Гадна холбооны шилэн кабелийн зөөх шугамын трасс-3, М:2000 /Өгийнуур сум-Мянганы зам чиглэл/

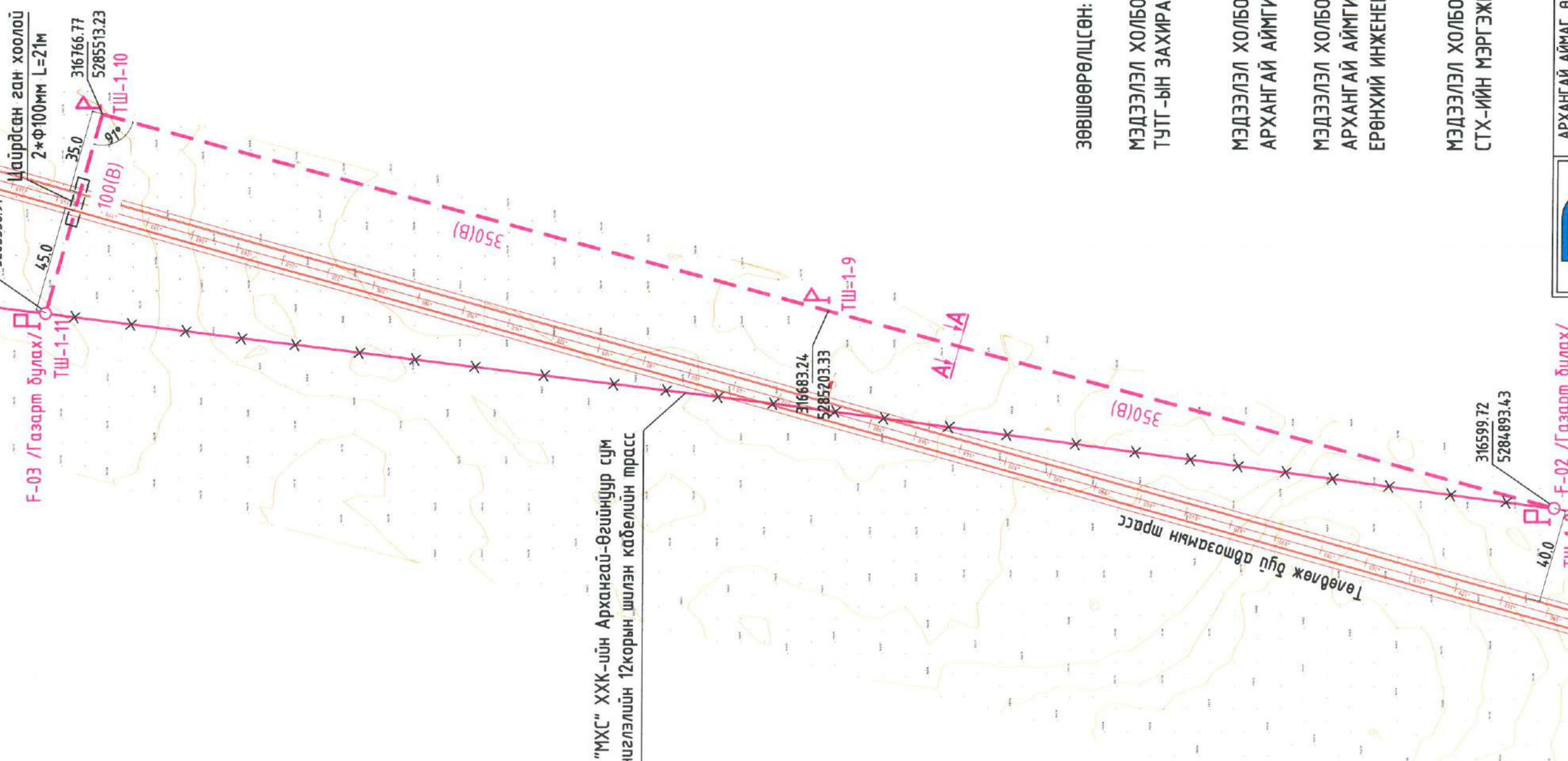

Цайрбсан ган хоолой 2\*φ100мм L=21м

F-03 /Газарт дулах/ ТШ-1-11

316683.24 5285203.33 ТШ-1-9

316599.72 5284893.43

F-02 /Газарт дулах/ ТШ-1-8

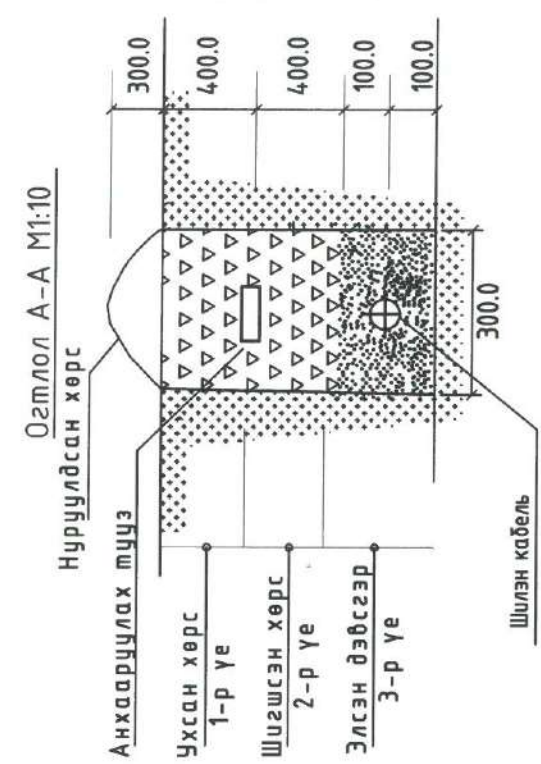

Огтлол А-А М1:10

Нуруулдсан хөрс

Анхааруулах түүц

Ухсан хөрс 1-р үе

Шугшсан хөрс 2-р үе

Элсэн дэвсгэр 3-р үе

Шилэн кабель

"МХС" ХХК-ийн Архангай-Өгийнуур сум чиглэлийн 12корын шилэн кабелийн трасс

ЗӨВШӨӨРӨЛЦСӨН:

МЭДЭЭЛЭЛ ХОЛБООНЫ СҮЛЖЭЭ ХХК-ИЙН ТУТГ-ЫН ЗАХИРАЛ

МЭДЭЭЛЭЛ ХОЛБООНЫ СҮЛЖЭЭ ХХК-ИЙН АРХАНГАЙ АЙМГИЙН ГАЗРЫН ДАРГА

МЭДЭЭЛЭЛ ХОЛБООНЫ СҮЛЖЭЭ ХХК-ИЙН АРХАНГАЙ АЙМГИЙН ГАЗРЫН ЕРӨНХИЙ ИНЖЕНЕР

МЭДЭЭЛЭЛ ХОЛБООНЫ СҮЛЖЭЭ ХХК-ИЙН СТХ-ИЙН МЭРГЭЖИЛТЭН



А.ГАНТУЛГА

Ө.БАТХҮҮ

Ж.ГАНХҮЯГ

Б.ЛУТБЯАР

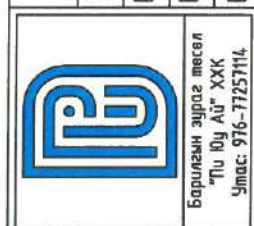

Барилгын зургийг төсөл "Пу Юу АУ" ХХК Утас: 976-77257114

АРХАНГАЙ АЙМАГ, ӨГИЙНУУР СУМЫГ МЯНГАНЫ ЗАМЫН ХЭВТЭЭ ТЭНХЛЭГТЭЙ ХОЛБОХ ХАТУУ ХУЧИЛТТАЙ АВТОЗАМЫН НАРИЙЧИЛСАН ЗΥΡΑГ ТӨСӨЛ

Гадна холбооны шилэн кабелийн зөөх шугамын трасс-3, /Өгийнуур сум-Мянганы зам чиглэл/

Инженер	Т. Пүрэвзад	Е.Г.Шифр:	UM-MR/22/002	Масштаб:	М1:2000	Огноо:	2023-03-02
Гүйцэтгэгч	Б. Баттулга	Т.Г.Шифр:		Зургийн дугаар:	Худ-02		
Шалгасан	Т. Пүрэвзад	ПУ-Шифр:	ПУ-07/2023	ГХД-7	21		

SIGN HERE

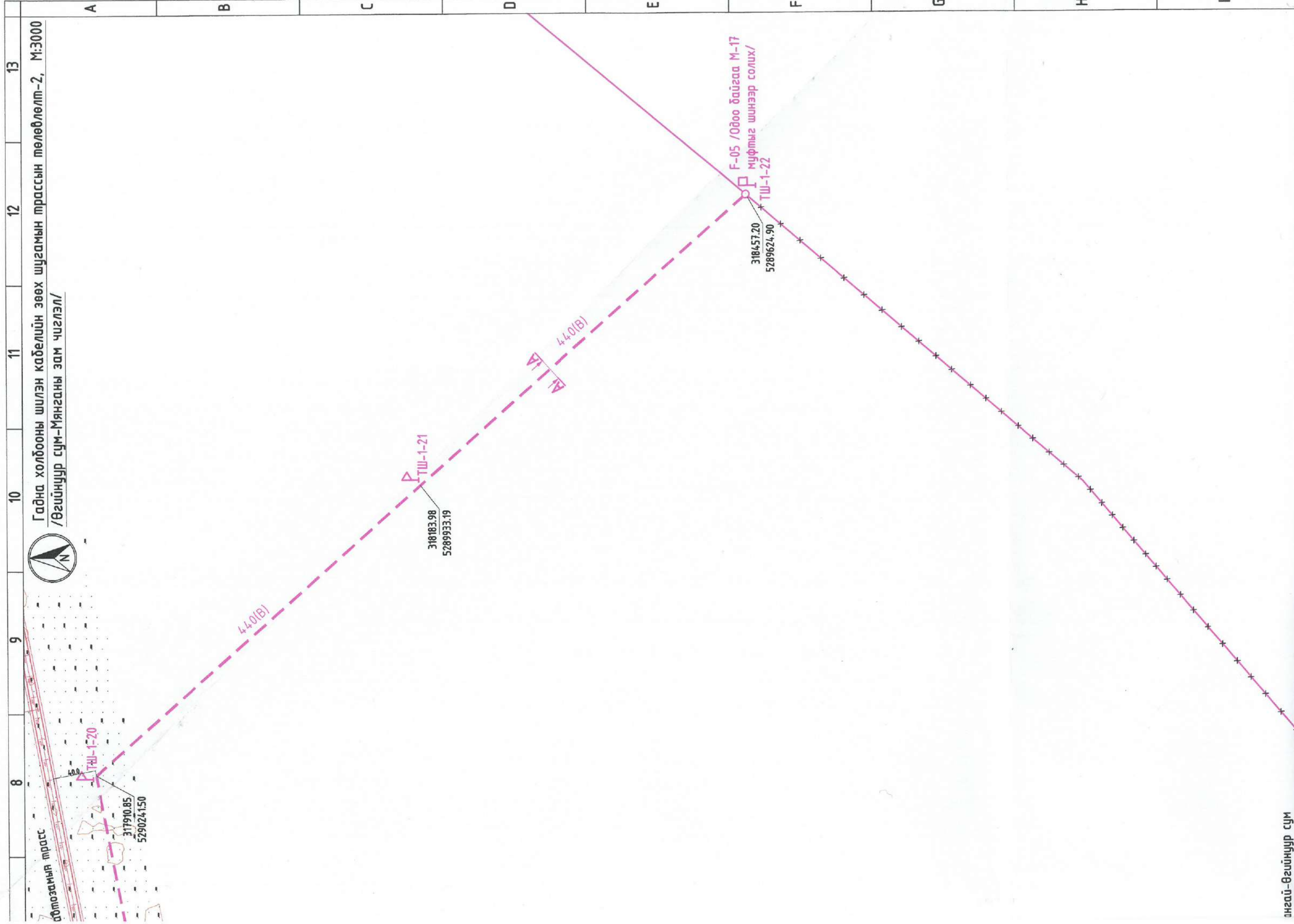

A B C D E F G H I

13 12 11 10 9 8

Гадна холбооны шилэн кабелийн зөөх шугамын трассын төлөвлөлт-2, М:3000  
/Өгийнуур сүм-Мянганы зам чиглэл/



Автоматича трасс

ТШ-1-20  
317910.85  
529024.150

4.40(В)

ТШ-1-21  
318183.98  
5289933.19

4.40(В)

ТШ-1-22  
318457.20  
5289624.90

F-05 /0500 байгаа М-17  
муфтыг шинээр солих/

Өгийнуур сүм

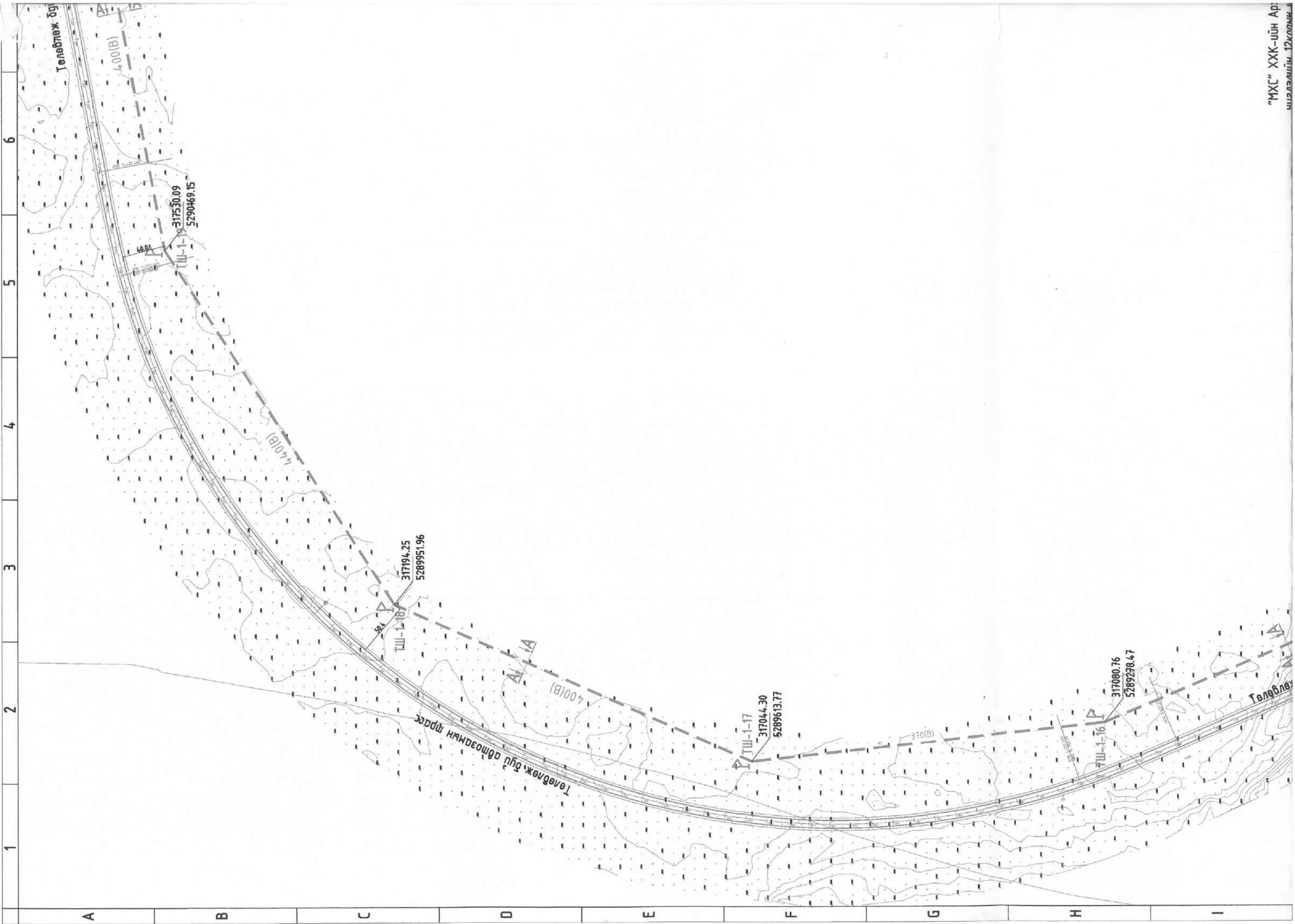

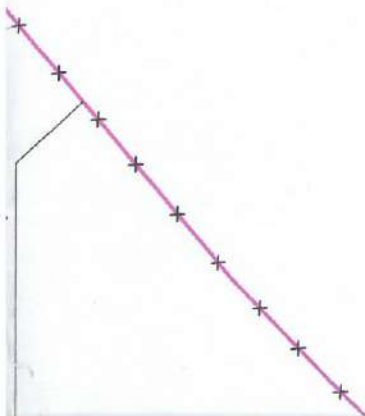

J K L M N O P Q R

**ЗӨВШӨӨРӨЛЦСӨН:**

- МЭДЭЭЛЭЛ ХОЛБООНЫ СҮЛЖЭЭ ХХК-ИЙН  
ТУТГ-ЫН ЗАХИРАЛ **А.ГАНТУЛГА**
- МЭДЭЭЛЭЛ ХОЛБООНЫ СҮЛЖЭЭ ХХК-ИЙН  
АРХАНГАЙ АЙМГИЙН ГАЗРЫН ДАРГА **Ө.БАТХҮҮ**
- МЭДЭЭЛЭЛ ХОЛБООНЫ СҮЛЖЭЭ ХХК-ИЙН  
АРХАНГАЙ АЙМГИЙН ГАЗРЫН  
ЕРӨНХИЙ ИНЖЕНЕР **Ж.ГАНХУЯГ**
- МЭДЭЭЛЭЛ ХОЛБООНЫ СҮЛЖЭЭ ХХК-ИЙН  
СТХ-ИЙН МЭРГЭЖИЛТЭН **Б.ЛУТБАЯР**



АРХАНГАЙ АЙМАГ, ӨГГИЙНЧҮР СҮМЫГ МЯНГАНЫ ЗАМЫН ХЭВТЭЭ ТЭНХЛЭГТЭЙ ХОЛБОХ ХАТУУ  
ХУЧИЛТТАЙ АВТОЗАМЫН НАРИЙВЧИЛСАН ЗУРАГ ТӨСӨЛ

Гадна холбооны шилэн кабелийн зөөх шугамын прорисын төлөвлөлт-2, /Өгийнчур сүм-Мянганы зам чиглэл/	Инженер	Т. Пүрэвзагд	Е.Г.Шифр:	Массштаб:	М1:3000	Огноо:	2023-02
	Гүйцэтгэсэн	Б. Баттулга	ЦМ-МР/22/002	Зургийн дугаар:	Хуудас:		
	Шалгасан	Т. Пүрэвзагд	Т.Г.Шифр:	PUJ-07/2023	ГХД-8		21

SIGN HERE

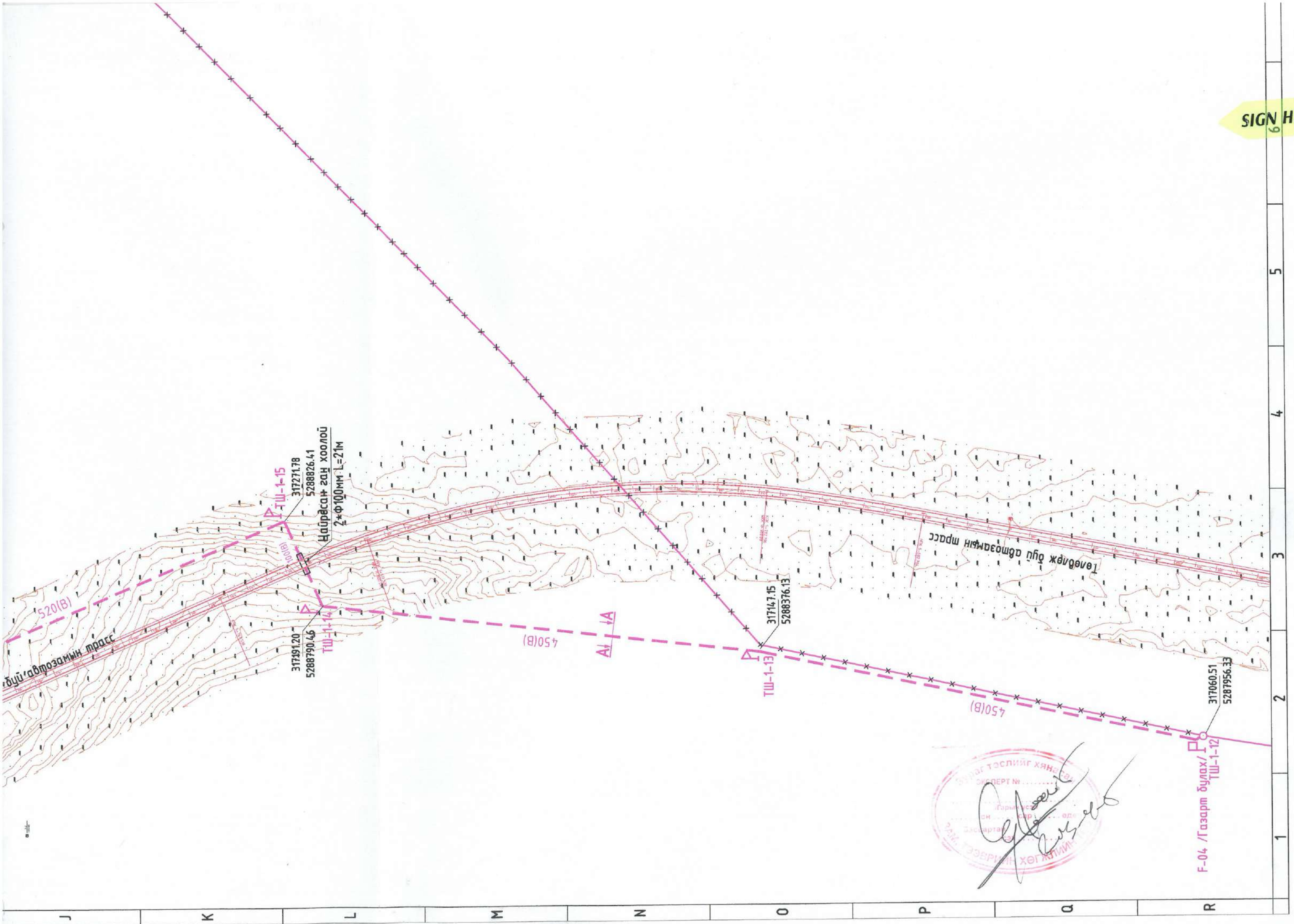

F-04 / Газарт булах / ТШ-1-12  
 317060.51  
 5287956.33



Гадна холбооны шилэн кабелийн зөөх  
шугамын трасс-4, М:2000  
/Өвгүйнуур сум-Мянганы зам чиглэл/

"МХС" ХХК-ийн Архангай-Өвгүйнуур сум  
чиглэлийн 12хорын шилэн кабелийн трасс

Төвлөж буй автомашины трасс

450(В)

А1-1А

ТШ-1-13

31714.7.15  
5288376.13

450(В)

Ү-04 /Газарт булах/  
ТШ-1-12

317060.51  
5287956.33

Озтлол А-А М1:10

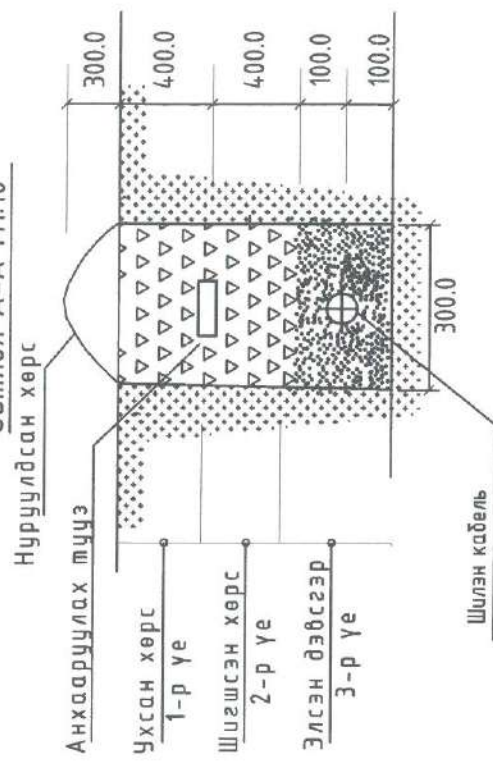

Барилгын зураг төсөл  
"Лу Юу Ай" ХХК  
Утас: 976-77257114

АРХАНГАЙ АЙМАГ, ӨВГҮЙНУУР СУМЫГ МЯНГАНЫ ЗАМЫН ХЭВТЭЭ ТЭНХЛЭГТЭЙ ХОЛБОХ ХАТУУ  
ХУЧИЛТАЙ АВТОЗАМЫН НАРИВЧИЛСАН ЗУРАГ ТӨСӨЛ

Инженер	Т. Пүрэвзад	Е.Г.Шифр:	М:2000	Огноо:	2023-02
Гүйцэтгэсэн	Б. Баттулга	Т.Г.Шифр:	УМ-МР/22/002	Зургийн дугаар:	Хуудас: 21
Шалгасан	Т. Пүрэвзад	Р.У.Шифр:	РУ-07/2023	Зургийн дугаар:	ГХД-9

Гадна холбооны шилэн кабелийн зөөх шугамын трасс-4, /Өвгүйнуур сум-Мянганы зам чиглэл/

А В С D E F А3





Гадна холбооны шилэн кабелийн зөөх  
шугамын трасс-6, М:2000  
/Өгийнуур сум-Мянганы зам чиглэл/

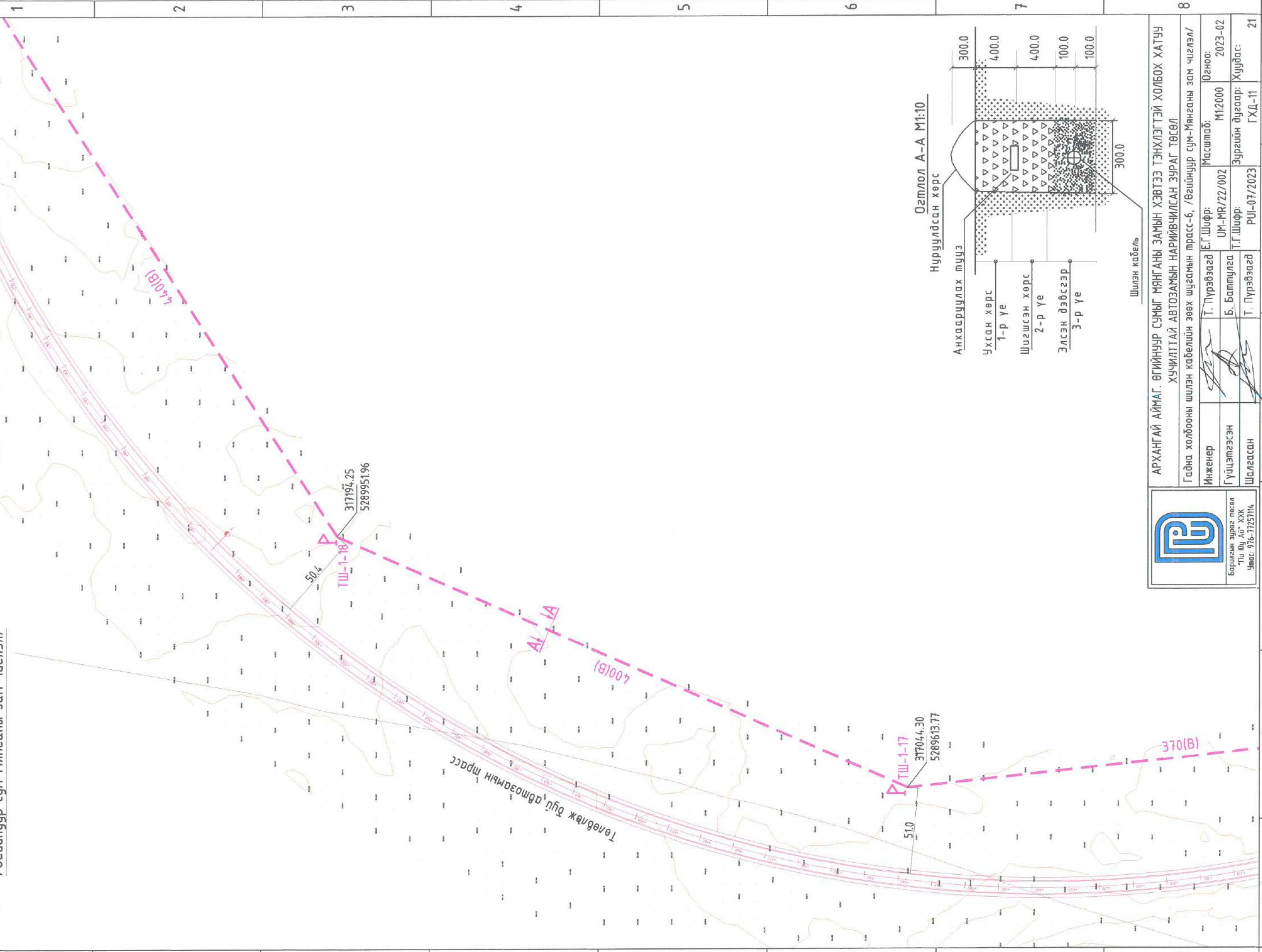

Озтлол А-А М1:10

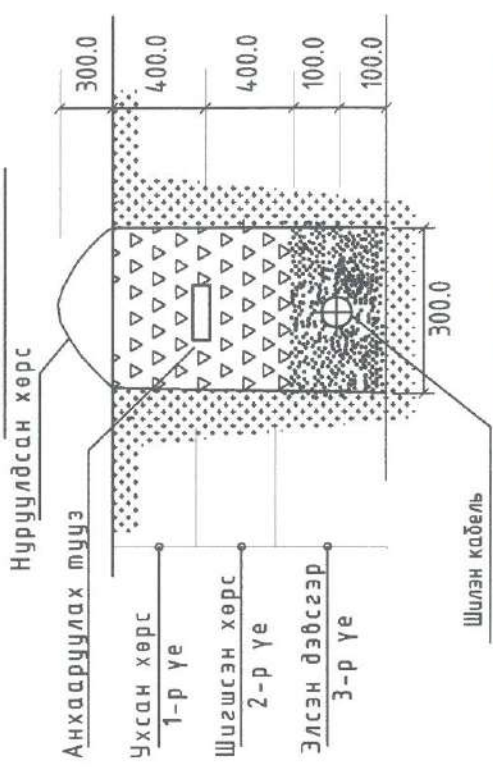

<p>АРХАНГАЙ АЙМАГ, ӨГИЙНУУР СУМЫГ МЯНГАНЫ ЗАМЫН ХЭВТЭЭ ТЭНХЛЭГТЭЙ ХОЛБОХ ХАТУУ ХУЧИЛТАЙ АВТОЗАМЫН НАРИЙВЧИЛСАН ЗУРАГ ТӨСӨЛ</p>	
<p>Гадна холбооны шилэн кабелийн зөөх шугамын трасс-6, /Өгийнуур сум-Мянганы зам чиглэл/</p>	
Инженер	Т. Пүрэвзагд
Гүйцэтгэсэн	Б. Баттулга
Шалгасан	Т. Пүрэвзагд
Масштаб:	М1:2000
УМ-МР/22/002	2023-02
Т.Г.Шифр:	ПУИ-07/2023
Зургийн дугаар:	ГХД-11
Огноо:	2023-02
Хуудас:	Хуудас: 21

Барилгын зураг төсөл  
"Тн Юу АУ" ХХК  
Утас: 976-7257114







Гадна холбооны шилэн кабелийн зөөх шугамын трасс-8, М:2000 /Өгийнуур сум-Мянганы зам чиглэл/

318183.98  
5289933.19  
ТШ-1-21

"МХС" ХХК-ийн Архангай-Өгийнуур сум чиглэлийн 12корын шилэн кабелийн трасс

4.4-0(B)

81°  
318457.20  
5289624.90  
F-05 /Одоо байгаа М-17 муфтыг шинээр солих/  
ТШ-1-22

Огтлол А-А М1:10

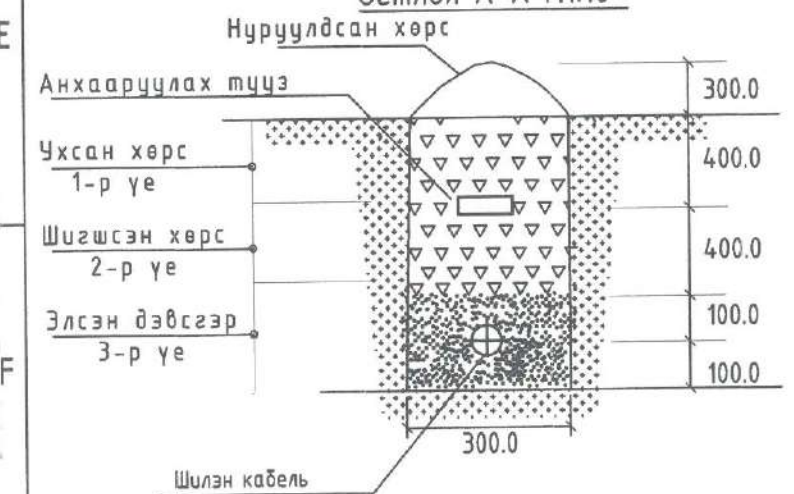

<p>Барилгын зураг төсөл "Пи Юу Ай" ХХК Утас: 976-77257114</p>	АРХАНГАЙ АЙМАГ. ӨГИЙНУУР СУМЫГ МЯНГАНЫ ЗАМЫН ХЭВТЭЭ ТЭНХЛЭГТЭЙ ХОЛБОХ ХАТЧУУ ХУЧИЛТАЙ АВТОЗАМЫН НАРИЙВЧИЛСАН ЗУРАГ ТӨСӨЛ					
	Гадна холбооны шилэн кабелийн зөөх шугамын трасс-8, /Өгийнуур сум-Мянганы зам чиглэл/					
	Инженер		Т. Пүрэвбаатар	Е.Г.Шифр: UM-MR/22/002	Масштаб: М1:2000	Огноо: 2023-02
	Гүйцэтгэсэн		Б. Баттулга	Т.Г.Шифр: PII-07/2023	Зургийн дугаар: ГХД-13	Хуудас: 21
Шалгасан		Т. Пүрэвбаатар				

8

9

10

11

12

13



Гадна холбооны шилэн кабелийн зөөх шугамын трассын төлөвлөлт-3, М:6000  
/Өгийнуур сүм-Мянганы зам чиглэл/

A B C D E F G H I

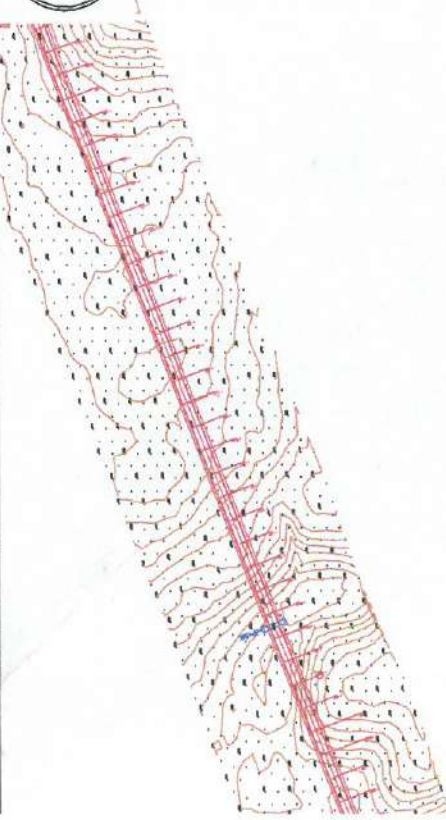

6 /Газарт булах/  
-23

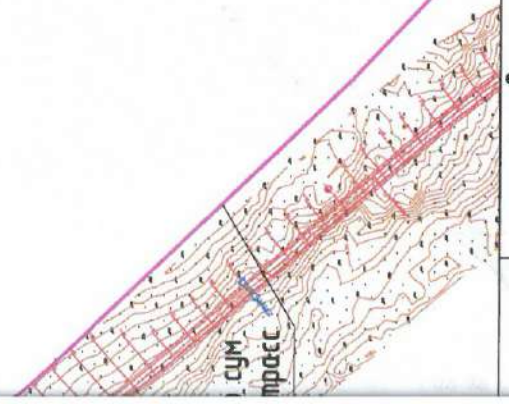

ЗӨВШӨӨРӨЛЦСӨН:

МЭДЭЭЛЭЛ ХОЛБООНЫ СҮЛЖЭЭ ХХК-ИЙН  
ТУТГ-ЫН ЗАХИРАЛ

А.ГАНТУЛГА



МЭДЭЭЛЭЛ ХОЛБООНЫ СҮЛЖЭЭ ХХК-ИЙН  
АРХАНГАЙ АЙМГИЙН ГАЗРЫН ДАРГА

Ө.БАТХҮҮ

МЭДЭЭЛЭЛ ХОЛБООНЫ СҮЛЖЭЭ ХХК-ИЙН  
АРХАНГАЙ АЙМГИЙН ГАЗРЫН  
ЕРӨНХИЙ ИНЖЕНЕР

Ж.ГАНХУЯГ

МЭДЭЭЛЭЛ ХОЛБООНЫ СҮЛЖЭЭ ХХК-ИЙН  
СТХ-ИЙН МЭРГЭЖИЛТЭН

Б.ЛУТБАЯР



Барилгын зураг төсөл  
"Пу Юу АУ" ХХК  
Утас: 976-7725714

АРХАНГАЙ АЙМАГ, ӨГИЙНЧҮР СУМЫГ МЯНГАНЫ ЗАМЫН ХЭВТЭЭ ТЭНХЛЭГТЭЙ ХОЛБОХ ХАТУУ  
ХУЧИЛТТАЙ АВТОЗАМЫН НАРИВЧИЛСАН ЗУРАГ ТӨСӨЛ

Гадна холбооны шилэн кабелийн зөвх шугамын трассын төлөвлөлт-3, /Өвчинүүр сум-Мянганы зам чиглэл/

Инженер		Т. Пүрэвбаат	Е.Г.Шифр:	УМ-МР/22/002	Масштаб:	М1:6000	Огноо:	2023-02
Гүйцэтгэсэн		Б. Батмүлгэ	Т.Г.Шифр:	ПУ-07/2023	Зургийн дугаар:	ГХД-14	Хуудас:	21
Шалгасан		Т. Пүрэвбаат						

10

9

8

11

12

13

А3

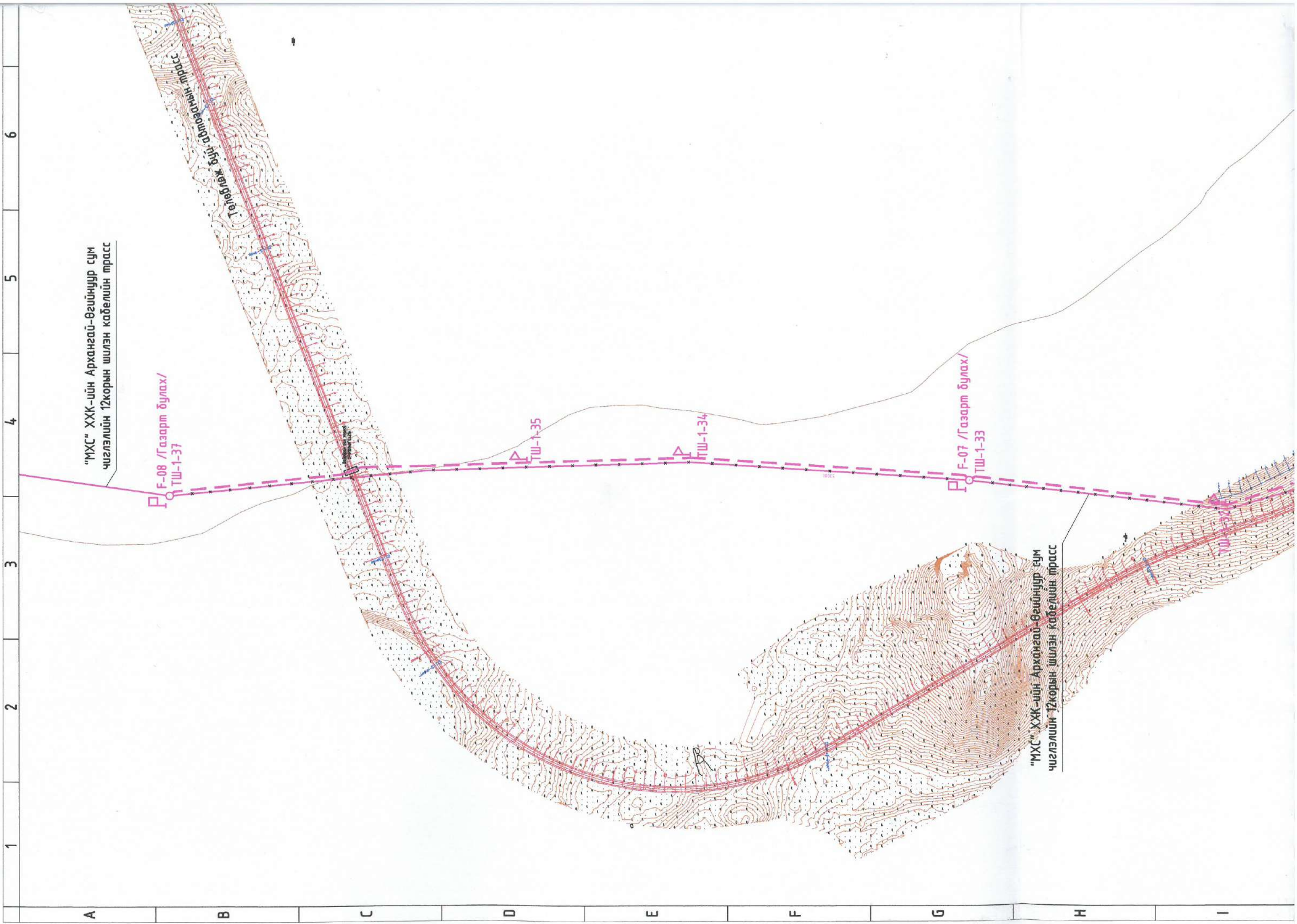

"МХС" ХХК-ийн Архангай-Өвгөнүүр сүм чиглэлийн 12кормын шилэн кабелийн трасс

"МХС" ХХК-ийн Архангай-Өвгөнүүр сүм чиглэлийн 12кормын шилэн кабелийн трасс

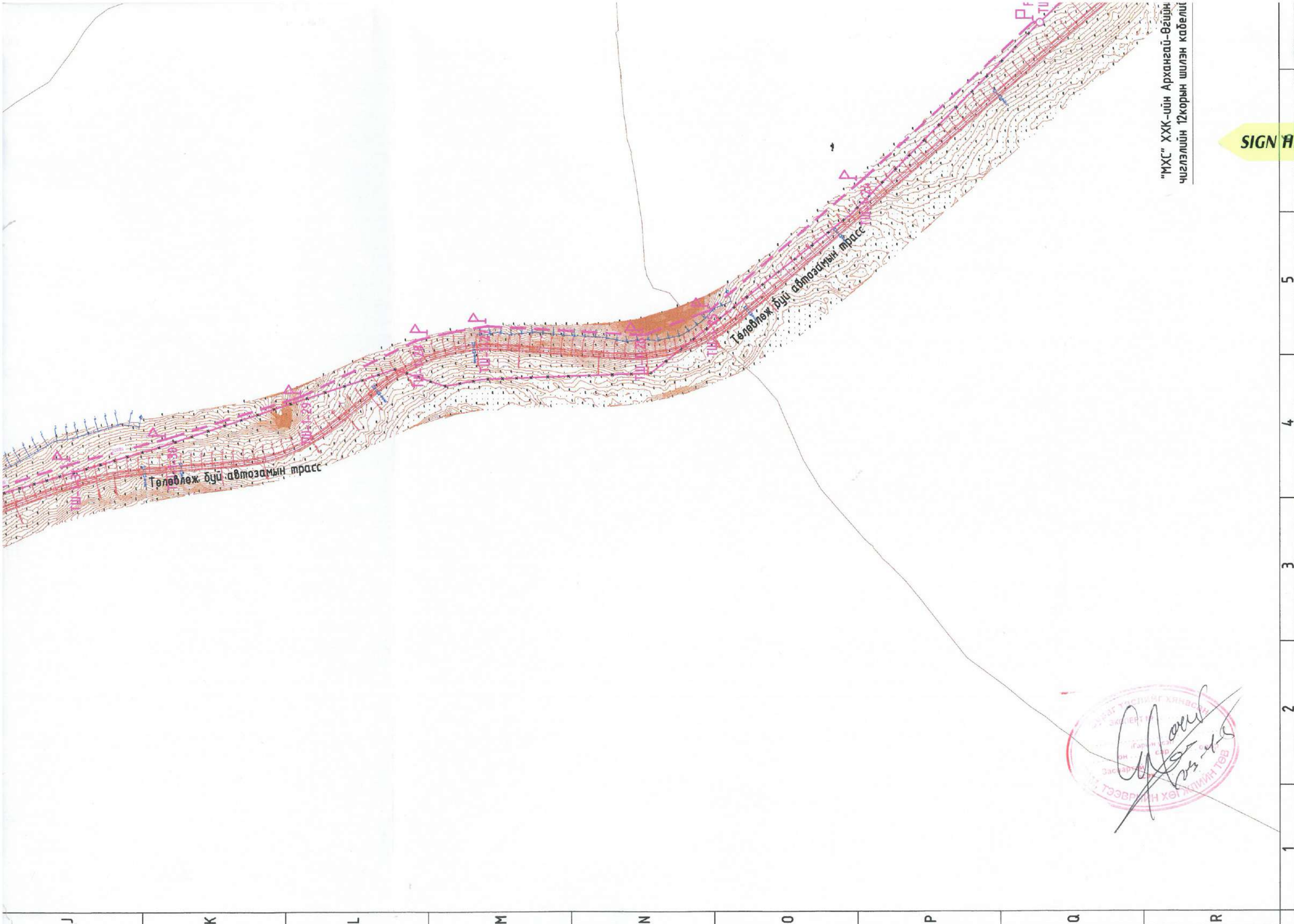

"МХС" ХХК-ийн Архангай-Өзгий  
чиглэлийн 12-кормын шилэн кабели

SIGN HERE

Төлөвлөж буй автозамын трасс

Төлөвлөж буй автозамын трасс

ЭЗЭГ ТӨСЛИЙГ ХЯНАСН  
ЭКСПЕРТ  
Гарын зур  
ОН - сар  
Саяагч  
БҮГДНИЙГ ХАМГААХ  
ТӨВ

J K L M N O P Q R

1 2 3 4 5



Гадна холбооны шилэн кабелийн зөөх  
шугамын трасс-9, М:2000  
/Өгийнуур сум-Мянганы зам чиглэл/

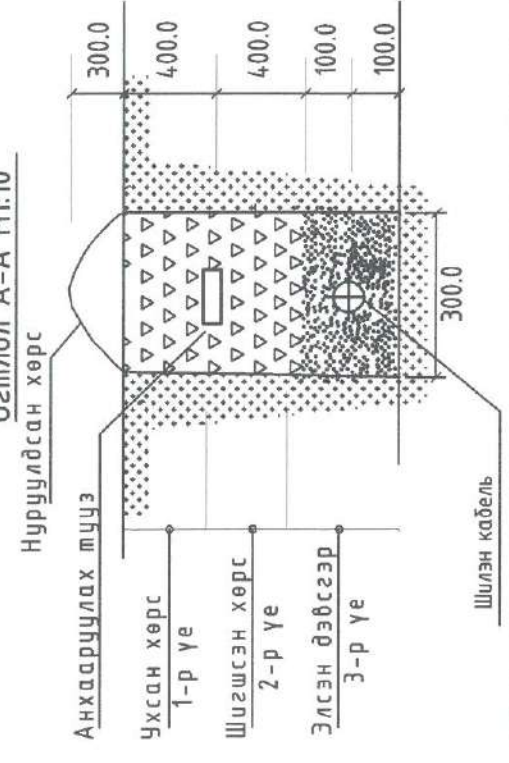
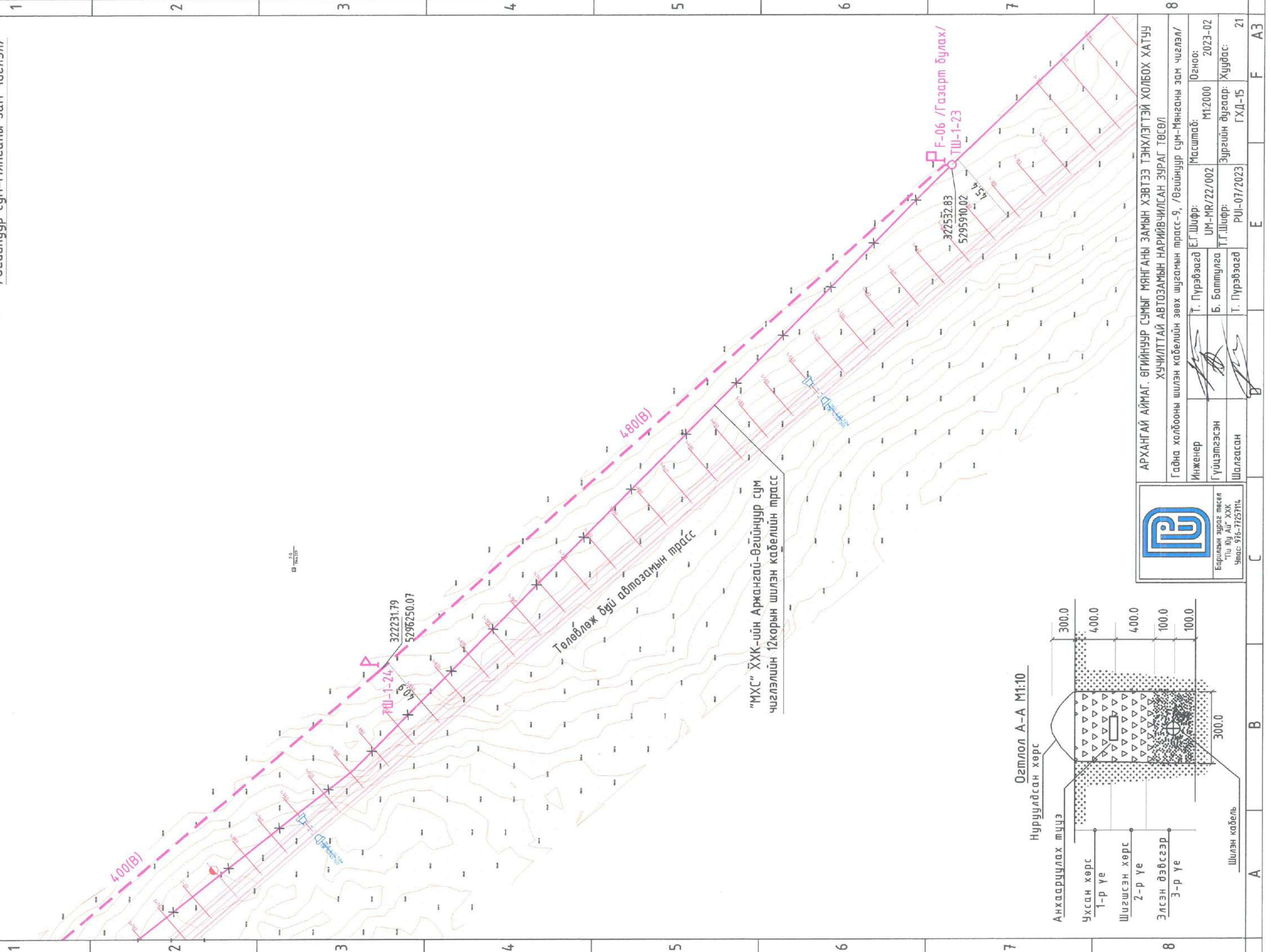

АРХАНГАЙ АЙМАГ, ӨГИЙНУУР СУМЫГ МЯНГАНЫ ЗАМЫН ХЭВТЭЭ ТЭНХЛЭГТЭЙ ХОЛБОХ ХАТУУ ХУЧИЛТТАЙ АВТОЗАМЫН НАРИЙВЧИЛСАН ЭЗРАГ ТӨСӨЛ	
Инженер	Т. Пүрэвзагд
Гүйцэтгэсэн	Б. Баттулга
Шалгасан	Т. Пүрэвзагд
Масштаб:	М1:2000
Э.Г.Шифр:	УМ-МР/22/002
Т.Г.Шифр:	ПУ-07/2023
Өгнөө:	2023-02
Хуудас:	ГХД-15
Хуудас:	21

1 2 3 4 5 6 7 8 A B C E F A3



Гадна холбооны шилэн кабелийн зөөх  
шугамын трасс-10, М:2000  
/Өгийнуур сум-Мянганы зам чиглэл/

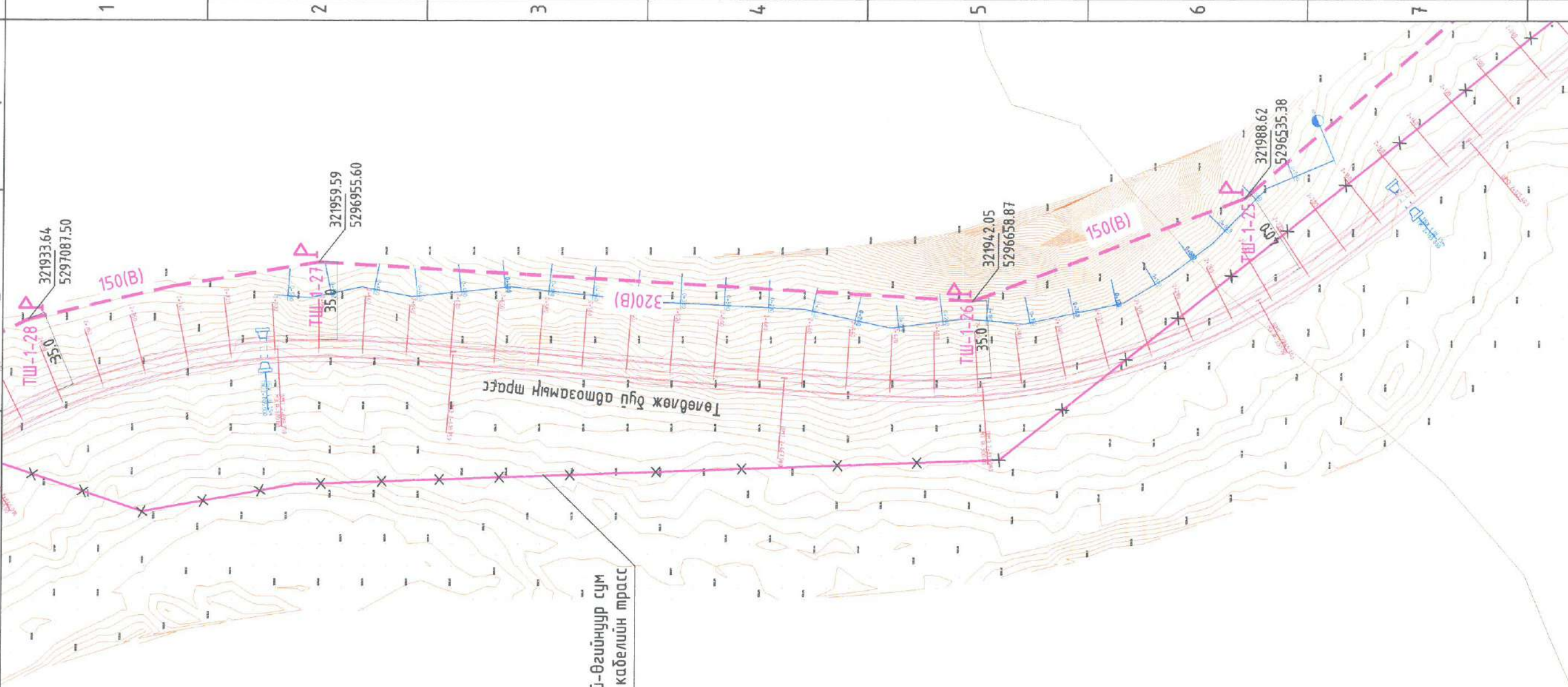

"МХС" ХХК-ийн Архангай-Өгийнуур сум  
чиглэлийн 12корын шилэн кабелийн трасс

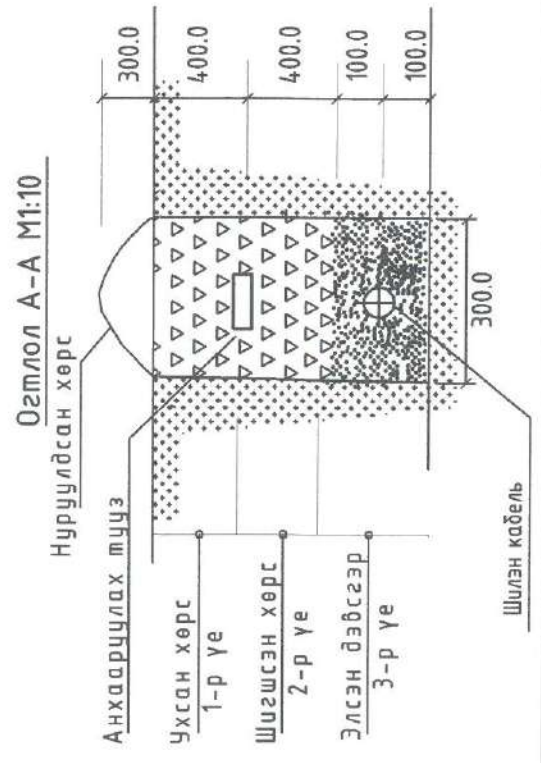

Барилгын зураг төсөл  
"Гу Юу АУ" ХХК  
Утас: 976-77257114

АРХАНГАЙ АЙМАГ, ӨГЙЙНУУР СУМЫГ МЯНГАНЫ ЗАМЫН ХЭВТЭЭ ТЭНХЛЭГТЭЙ ХОЛБОХ ХАТУУ ХУЧИЛТТАЙ АВТОЗАМЫН НАРИВЧИЛСАН ЗУРАГ ТӨСӨЛ			
Гадна холбооны шилэн кабелийн зөөх шугамын трасс-10, /Өгийнуур сум-Мянганы зам чиглэл/			
Инженер	Т. Пүрэвзагд	Е.Г.Шифр:	Масштаб:
Гүйцэтгэсэн	Б. Батмүлгэ	UM-MR/22/002	M1:2000
Шалгасан	Т. Пүрэвзагд	Т.Г.Шифр:	Зургийн дугаар:
		PUJ-07/2023	ГХД-16
			Огноо: 2023-02
			Хуудас: 21
			F A3





Гадна холбооны шилэн кабелийн зөөх  
шугамын трасс-11, М:2000  
/Өгийнуур сум-Мянганы зам чиглэл/

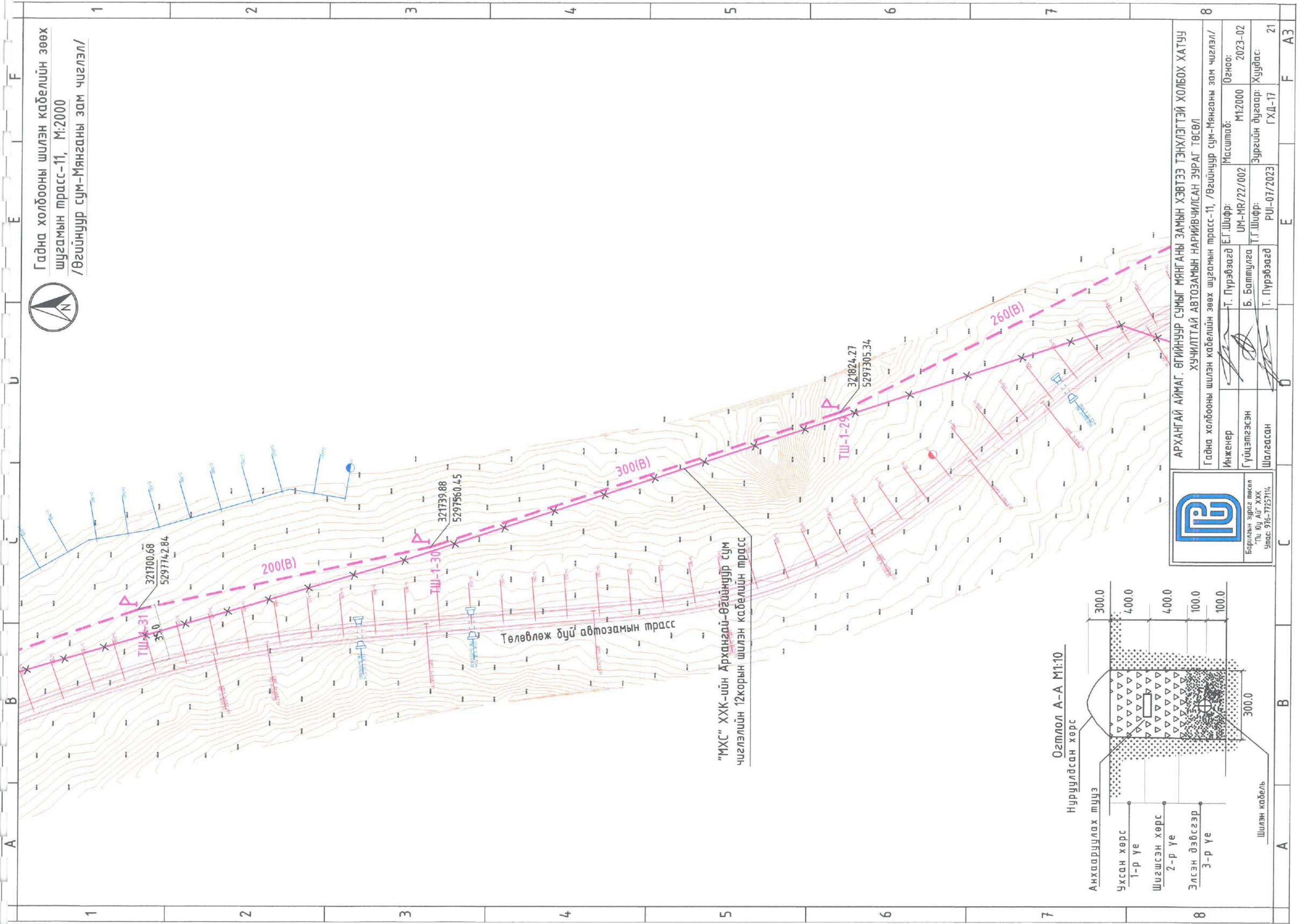

"МХС" ХХК-ийн Архангай-Өгийнуур сум  
чиглэлийн 12корын шилэн кабелийн трасс

Төлөвлөж буй автозамын трасс

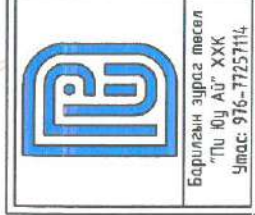

Барилгын зураг төсөл  
"Ли Юу АУ" ХХК  
Утас: 976-77257114

АРХАНГАЙ АЙМАГ, ӨГИЙНУУР СУМЫГ МЯНГАНЫ ЗАМЫН ХЭВТЭЭ ТЭНХЛЭГТЭЙ ХОЛБОХ ХАТУУ  
ХУЧИЛТТАЙ АВТОЗАМЫН НАРИВЧИЛСАН ЗУРАГ ТӨСӨЛ

Инженер	Т. Пүрэвзад	Е.Г. Шифр:	УМ-МР/22/002	Масштаб:	М1:2000	Огноо:	2023-02
Гүйцэтгэсэн	Б. Батмүлгэ	Т.Г. Шифр:	ПУ-07/2023	Зургийн дугаар:	ГХД-17	Хуудас:	21
Шалгасан	Т. Пүрэвзад						

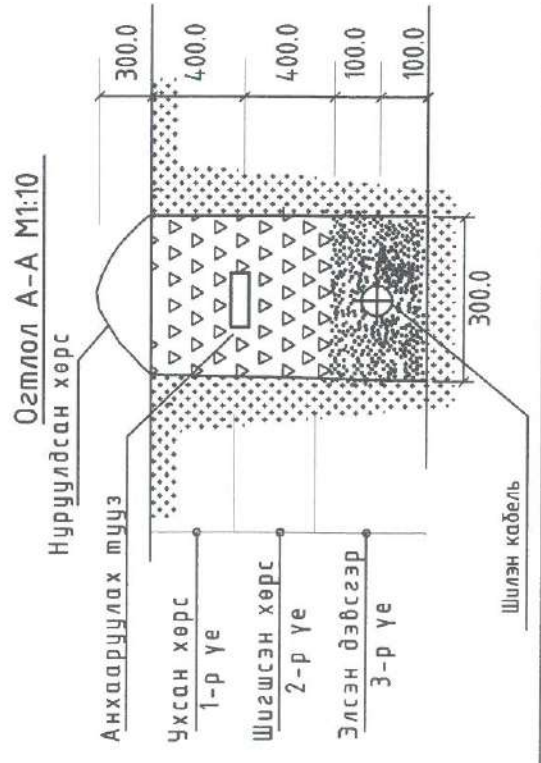

1 2 3 4 5 6 7 8

A B C D E F

F A3



Гадна холбооны шилэн кабелийн зөөх шугамын трасс-12, М:2000 /Өгийнуур сум-Мянганы зам чиглэл/

321660.45  
5298499.47  
F-07 /Газарт булах/  
ТШ-1-33

500(B)

321609.21  
5298010.43  
ТШ-1-32  
38.9

300(B)

Озтлол А-А М1:10

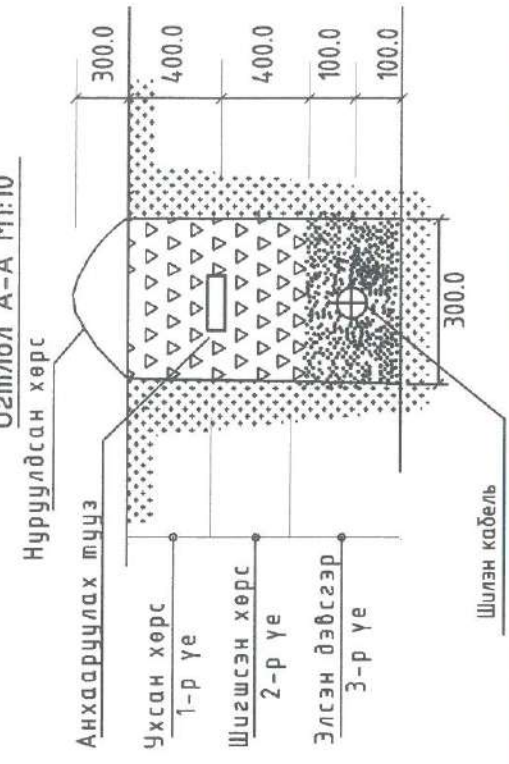

Барилгын зураг төсөл  
"Ли Юу Ау" ХХК  
Утас: 976-77257114

АРХАНГАЙ АЙМАГ, ӨГГИЙНУУР СУМЫГ МЯНГАНЫ ЗАМЫН ХЭВТЭЭ ТЭНХЛЭГТЭЙ ХОЛБОХ ХАТУУ ХУЧИЛТТАЙ АВТОЗАМЫН НАРИВЧИЛСАН ЗУРАГ ТӨСӨЛ

Гадна холбооны шилэн кабелийн зөөх шугамын трасс-12, /Өгийнуур сум-Мянганы зам чиглэл/

Инженер	Т. Пүрэвзэгд	Е.Г. Шифр:	М:2000	Огноо:	2023-02
Гүйцэтгэсэн	Б. Баттулга	Т.Г. Шифр:	УМ-МР/22/002	Зургийн дугаар:	Хуудас:
Шалгасан	Т. Пүрэвзэгд	Р.У. Шифр:	Р.У.-07/2023	ГХД-18	21

А А В В С С D E F АЗ



Гадна холбооны шилэн кабелийн зөөх  
шугамын трасс-13, М:2000  
/Өгийнуур сум-Мянганы зам чиглэл/

321691.09  
5299331.67

ТШ-1-35

330(В)

"МХС" ХХК-ийн Архангай-Өгийнуур сум  
чиглэлийн 12корын шилэн кабелийн трасс

321699.35  
5299023.43

ТШ-1-34

530(В)

Огтлол А-А М1:10

Нуруулдсан хөрс

Анхааруулах түүз

Ухсан хөрс

1-р үе

Шигшсэн хөрс

2-р үе

Элсэн дэвсгэр

3-р үе

Шилэн кабель



Барилгын зураг төсөл  
"Пн Юу АУ" ХХК  
Утас: 976-77257114

АРХАНГАЙ АЙМАГ, ӨГИЙНУУР СУМЫГ МЯНГАНЫ ЗАМЫН ХЭВТЭЭ ТЭНХЛЭГТЭЙ ХОЛБОХ ХАТУУ  
ХУЧИЛТТАЙ АВТОЗАМЫН НАРИЙЧИЛСАН ЗУРАГ ТӨСӨЛ

Гадна холбооны шилэн кабелийн зөөх шугамын трасс-13, /Өгийнуур сум-Мянганы зам чиглэл/

Инженер

Гүйцэтгэсэн

Шалгасан

Т. Пүрэвзагд

Б. Баттулга

Т. Пүрэвзагд

Е.Г.Шифр:

Т.Г.Шифр:

Т.Г.Шифр:

Масштаб:

Зургийн дугаар:

Хуудас:

Огноо:

М1:2000

2023-02

21

ГХД-19

А

В

С

Д

Е

Ф

А3



Гадна холбооны шилэн кабелийн зөөх шугамын трасс-14, М:2000 /Өгийнуур сум-Мянганы зам чиглэл/

"МХС" ХХК-ийн Архангай-Өгийнуур сум чиглэлийн 12корын шилэн кабелийн трасс

321633.41  
5300009.74  
F-08 /Газарт булах/  
ТШ-1-37

400(B)

Цагдсан-зан хоолой  
2\*Ф100мм L=21м

ТШ-1-36

321683.09  
5299646.94

330(B)

Огтлол А-А М1:10

Нуруулдсан хөрс

Анхааруулах тцүүз

Ухсан хөрс

1-р үе

Шигшсэн хөрс

2-р үе

Элсэн дэвсгэр

3-р үе

Шилэн кабель



Барилгын зураг төсөл  
"Гуу Юу АУ" ХХК  
Утас: 976-77257114

АРХАНГАЙ АЙМАГ, ӨГИЙНУУР СУМЫГ МЯНГАНЫ ЗАМЫН ХЭВТЭЭ ТЭНХЛЭГТЭЙ ХОЛБОХ ХАТУУ ХУЧИЛТТАЙ АВТОЗАМЫН НАРИВЧИЛСАН ЗУРАГ ТӨСӨЛ

Гадна холбооны шилэн кабелийн зөөх шугамын трасс-14, /Өгийнуур сум-Мянганы зам чиглэл/

Инженер

Гүйцэтгэсэн

Шалгасан

Т. Пүрэвзад

Б. Батмүлгэ

Т. Пүрэвзад

Е.Г. Шифр:

Т.Г. Шифр:

Зургийн дугаар:

Масштаб:

Огноо:

Хуудас:

М:2000

2023-02

ГХД-20

A

B

C

E

F

A3

Хөндлөн огтлолын төрөл

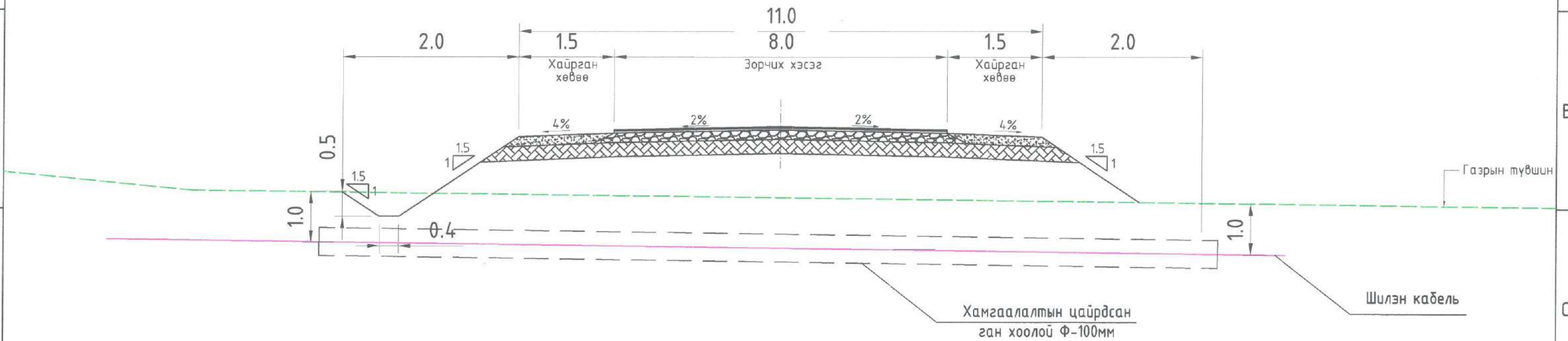

Хөндлөн огтлолын төрөл /Сумын төв хэсэг/

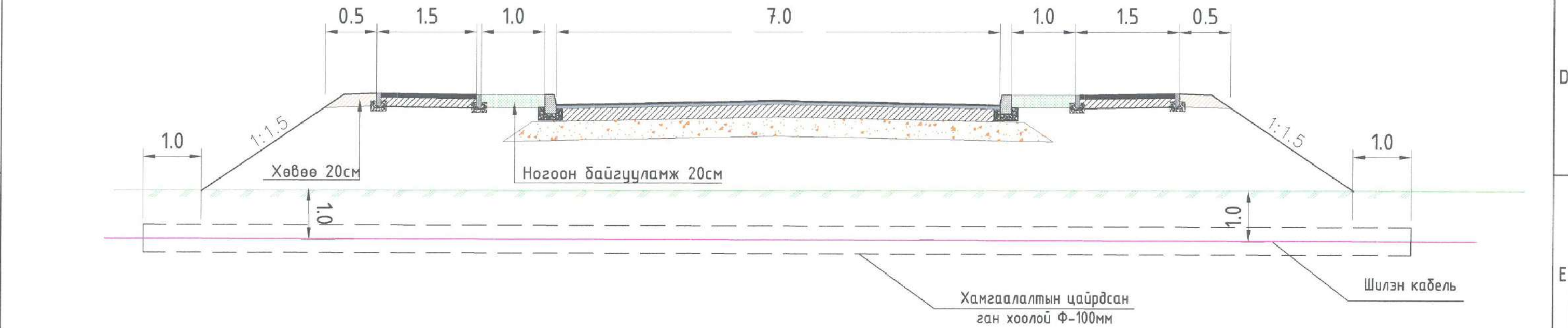

АРХАНГАЙ АЙМАГ, ӨГИЙНУУР СУМЫГ МЯНГАНЫ ЗАМЫН ХЭВТЭЭ ТЭНХЛЭГТЭЙ ХОЛБОХ ХАТУУ ХУЧИЛТАЙ АВТОЗАМЫН НАРИЙВЧИЛСАН ЗУРАГ ТӨСӨЛ

Автозамын хөндлөн огтлол

Инженер	Т. Пүрэвзагд	Е.Г.Шифр:	UM-MR/22/002	Масштаб:	М1:	Огноо:	2023-02
Гүйцэтгэсэн	Б. Баттулга	Т.Г.Шифр:	PII-07/2023	Зургийн дугаар:	ГХД-21	Хуудас:	21
Шалгасан	Т. Пүрэвзагд						