

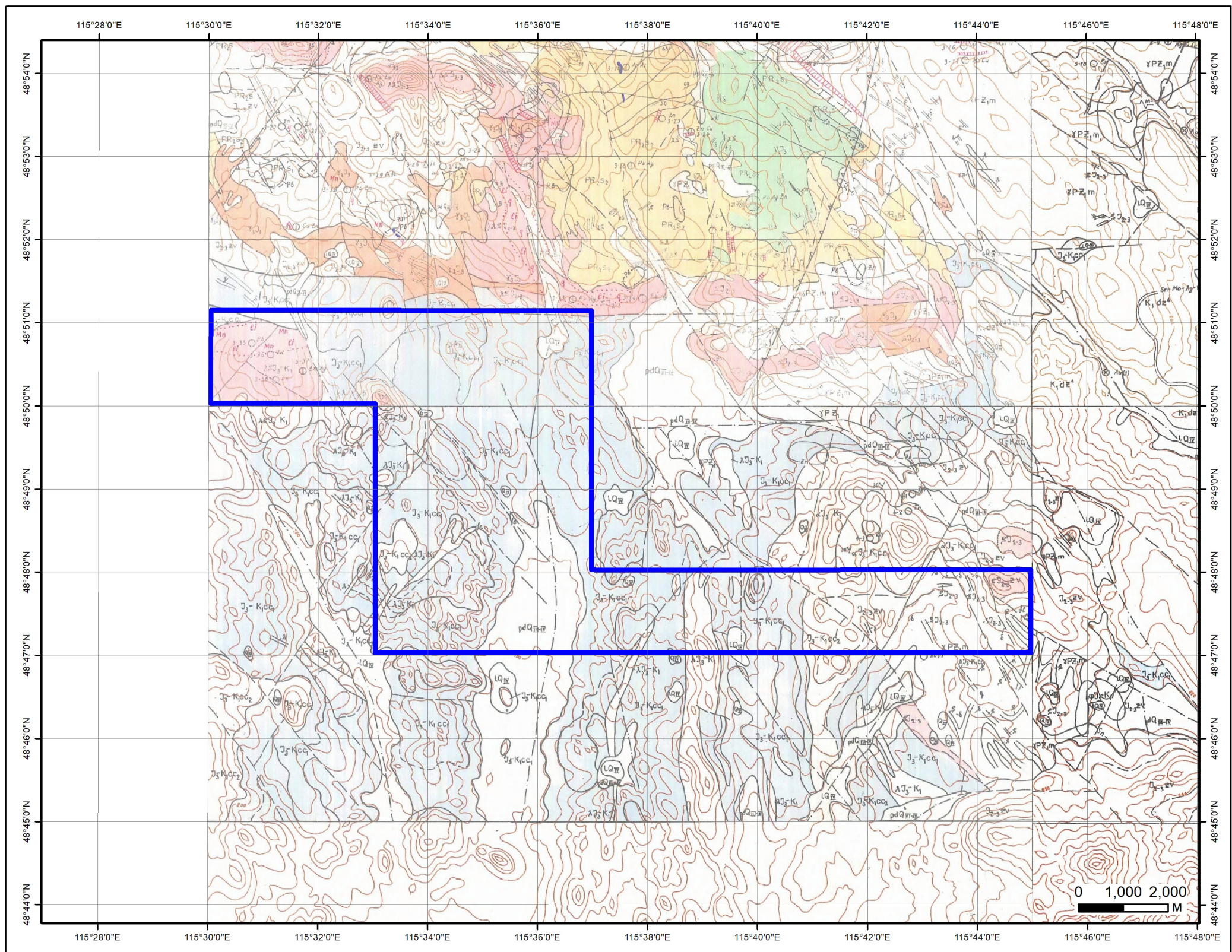

# СОНГОН ШАЛГАРУУЛАЛТЫН ТАЛБАЙ

Нэр:Цахиурт толгой

Код:



### ТАНИХ ТЭМДЭГ

Талбай

- Zn-Ag/Илрэл/
- Zn/Илрэл/
- Pb/Илрэл/

Геологийн судалгаа:

Тайлан: 4039, 4208, 4762, 4762, 2459, 4555, 4441, 4503, 4037, 4938, УГЗ-200 Д-VII, 4465, 4558, 1762, 4515

Дорнод аймаг, Чойбалсан сум	
Цахиурт толгой //	
Талбайн хэмжээ:	6258.35 га
Планшет:	М-50-112-В, Г
Масштаб:	1:100000
Ашигласан материал: Цав, Баян-Уулын хүдрийн бүсэд хийсэн 1:50000-ны масштабын ерөнхий эрэл, геологийн зураглалын ажлын үр дүнгийн тайлан. №4441	

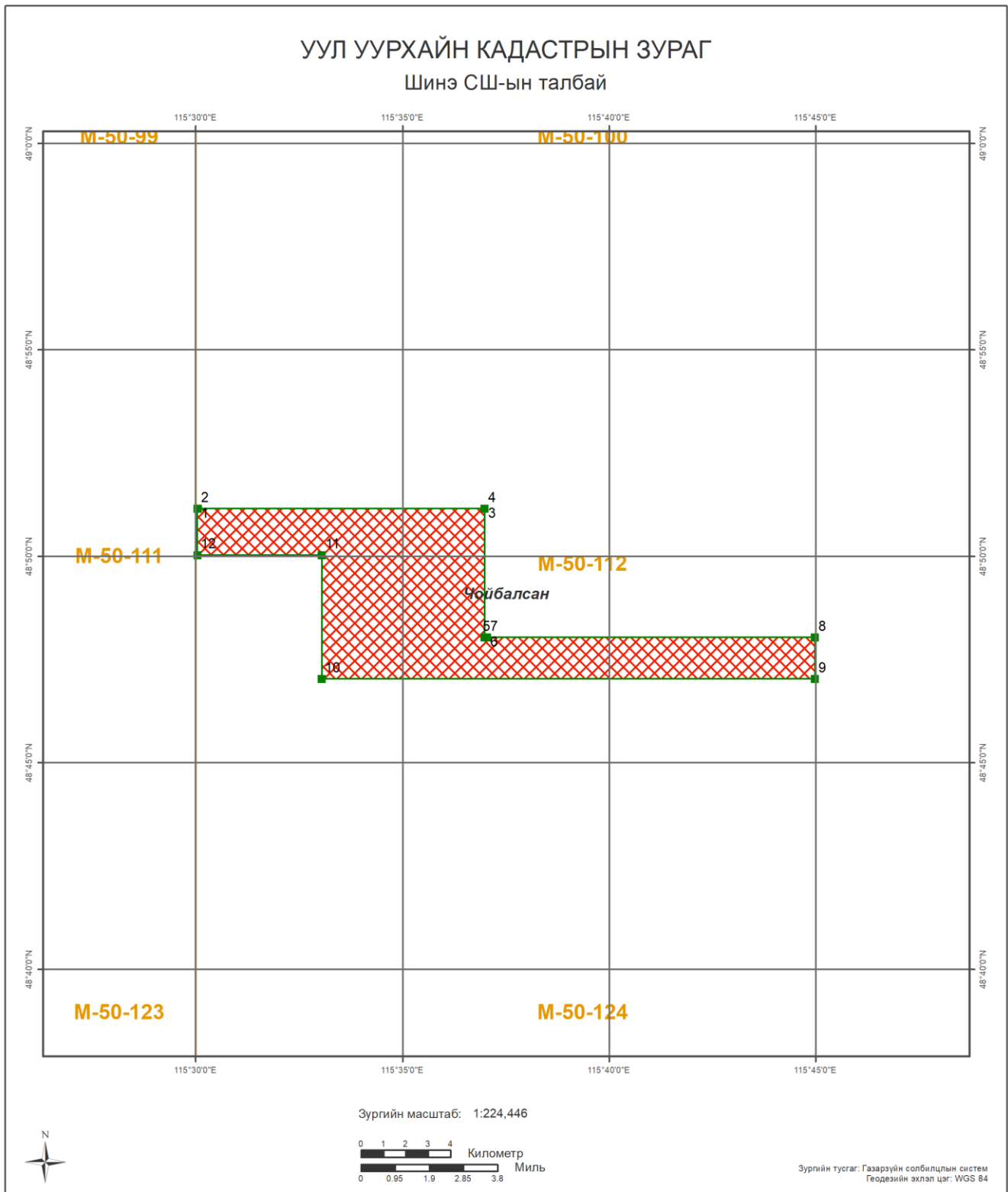

<p><b>БАЙРШИЛ ЗҮЙ</b></p> <ul style="list-style-type: none"> <li><span style="display: inline-block; width: 10px; height: 10px; border: 1px solid black; margin-right: 5px;"></span> Аймаг</li> <li><span style="display: inline-block; width: 10px; height: 10px; border: 1px solid black; margin-right: 5px;"></span> Сум</li> <li><span style="display: inline-block; width: 10px; height: 10px; background-color: yellow; margin-right: 5px;"></span> Нийслэл</li> <li><span style="display: inline-block; width: 10px; height: 10px; background-color: yellow; border-radius: 50%; margin-right: 5px;"></span> Аймгийн төв</li> <li><span style="display: inline-block; width: 10px; height: 10px; background-color: red; border-radius: 50%; margin-right: 5px;"></span> Сумын төв</li> <li><span style="display: inline-block; width: 10px; height: 10px; border-top: 1px solid black; border-bottom: 1px solid black; margin-right: 5px;"></span> Наг замтай төмөр зам</li> <li><span style="display: inline-block; width: 10px; height: 10px; border-top: 1px solid black; border-bottom: 1px solid black; margin-right: 5px;"></span> Хоёр замтай</li> <li><span style="display: inline-block; width: 10px; height: 10px; border: 1px solid black; margin-right: 5px;"></span> Планшет [1:100 000]</li> <li><span style="display: inline-block; width: 10px; height: 10px; background-color: lightblue; margin-right: 5px;"></span> Ширгэдэггүй нуур</li> <li><span style="display: inline-block; width: 10px; height: 10px; background-color: lightblue; margin-right: 5px;"></span> Ширгэдэг нуур</li> </ul>	<p><b>ӨРГӨДЛИЙН ТАЛБАЙ</b></p> <ul style="list-style-type: none"> <li><span style="display: inline-block; width: 10px; height: 10px; border: 1px solid red; background: repeating-linear-gradient(45deg, transparent, transparent 2px, red 2px, red 4px); margin-right: 5px;"></span> Шинэ СШ-ын талбай</li> </ul>
--	--

Онгоо: 2022.05.24      Зохиогчийн эрх: Ашигт малтмал газрын тосны газар, 2016



Компаний нэр: .....

Захирал: .....

Гарын үсэг: .....

Талбайн нэр: Цахиурт толгой

Планшет #: М-50-112

Байршил:	Д/д	Хот, аймаг	Сум, дүүрэг
	1	Дорнод: 6260.79 Га	Чойбалсан: 6260.79 Га

Солбицлууд:	Д/д	Уртраг			Өргөрөг		
		град	мин	сек	град	мин	Сек
	1	115	30	2.44	48	51	9.38
	2	115	30	2.44	48	51	9.38
	3	115	36	58.86	48	51	9.38
	4	115	36	58.86	48	51	9.38
	5	115	36	58.86	48	48	2.3
	6	115	37	2.44	48	48	2.3
	7	115	37	2.44	48	48	2.01
	8	115	44	58.65	48	48	2.01
	9	115	44	58.65	48	47	2.01
	10	115	33	2.43	48	47	2.01
	11	115	33	2.43	48	50	2.01
	12	115	30	2.44	48	50	2.01

Зөвшөөрөв:	.....	Геологи, уул уурхайн кадастрын хэлтсийн дарга Д.Батмагнай
Хянасан:	.....	Зурагзүйн шүүлт хариуцсан мэргэжилтэн Д.Мягмарсүрэн

## СОНГОН ШАЛГАРУУЛАЛТЫН ТАЛБАЙ

Нэр: Цахиурт толгой  
Код:  
Планшет: М-50-112-В, Г

### Судалгааны ажлын жагсаалт

№	Тайлан дугаар	Тайлангийн нэр	Зохиогч	Он
1	1762	Зүүн Монголд хийсэн 1:200000-ны масштабын агаарын соронзон зураглалын тайлан	В.И.Блюменцвайг А.И.Попов	1968
2	2459	Дорнотын вулcano-тектоник структурын талбайн геологийн тогтоц ба хүдэржилт	Ю.Н.Печеркин Н.С.Соловьев В.Я.Киселев	1984
3	4037	Зүүн Монголд хийсэн 1:200000-ны масштабын агаарын соронзон зураглалын тайлан	В.И.Блюменцвайг А.И.Попов	1968
4	4039	Монголын Зүүн хилийн дагуух 100 км бүсэд 1973-1985 онуудад хийсэн геологийн эрлийн ажлын үр дүнгийн тайлан	Б.В.Щекин А.И.Щекина	1985
5	4208	Чойбалсангийн Эрээн цавын төмөр замын дагуух районд хийсэн эрлийн тайлан	Ц.Махбадар Д.Доржготов Ж.Баярсайхан	1988
6	4441	Цав, Баян-Уулын хүдрийн бүсэд хийсэн 1:50000-ны масштабын ерөнхий эрэл, геологийн зураглалын ажлын үр дүнгийн тайлан	О.Гомбобаатар Б.Цогтсайхан Г.Наранхүү	1990
7	4465	Зүүн Хойт Монголын 1:500000-ны масштабын гидрогеологийн зураг, тайлбар бичиг	Р.Я.Колдышева Д.В.Ефимова А.П.Гришина	1991
8	4503	Дорнод аймгийн Чойбалсан сумын нутагт орших Алтан толгойн талбайд хийсэн холимог металлын эрэл-үнэлгээний тайлан	В.И.Мельников Г.И.Щелчков Ю.И.Куклин	1991
9	4515	1987-88 онд явуулсан геофизикийн сэдэвчилсэн судалгааны үр дүнгийн тайлан	Д.Одхүү Б.Цог-Очир Ц.Жамъян-Очир	1989
10	4555	Хойт Чойбалсангийн районд хийсэн холимог металлын эрэл, эрэл-үнэлгээний тайлан	Л.П.Гаврилов	1990
11	4558	Цавын ховор металлын ордын районд хийсэн газар доорх усны эрэл,урьдчилсан хайгуулын ажлын тайлан	В.А.Грабовников А.Н.Евсеенков В.В.Мамонтов	1990
12	4762	Уудам талын районд хийсэн хайгуулын ажлын тайлан	ЛСА and MMAJ	1994
13	4938	Эрээн цав, Чойбалсангийн районд хийсэн 1:200000-ны масштабын геологийн бүлэгчилсэн зураглалын ажлын тайлан	Т.Биндэрьяа П.Хосбаяр Д.Лхагвадорж	1996

