

БАЙРШИЛ ЗҮЙ

- | | |
|-------------|----------------------|
| Аймаг | Нэг замтай төмөр зам |
| Сум | Хоёр замтай |
| Нийслэл | Планшет [1:100 000] |
| Аймгийн төв | Ширгэдэггүй нуур |
| Сумын төв | Ширгэдэг нуур |

ӨРГӨДЛИЙН ТАЛБАЙ

- Шинэ СШ-ын талбай





Компаний нэр:

Захирал:

Гарын үсэг:

Талбайн нэр: Асгат уул
Планшет #: L-46-94

Байршил:	Д/д	Хот, аймаг	Сум, дүүрэг
	1	Говь-Алтай: 18897.22 Га	Бугат: 9045.35 Га
	2		Төгрөг: 9851.87 Га

Солбицлууд:	Д/д	Уртраг			Өргөрөг		
		град	мин	сек	град	мин	Сек
	1	94	53	22.52	45	39	57.59
	2	94	53	22.53	45	37	25.21
	3	94	53	22.52	45	37	25.21
	4	94	53	22.52	45	37	1.49
	5	94	53	22.52	45	37	1.49
	6	94	53	22.52	45	35	53.69
	7	94	50	33.44	45	35	53.8
	8	94	50	33.44	45	36	37.19
	9	94	50	29.63	45	36	37.19
	10	94	50	29.63	45	35	53.8
	11	94	42	7.71	45	35	53.69
	12	94	42	7.7	45	35	53.69
	13	94	42	16.05	45	36	35.72
	14	94	38	56.26	45	36	5.25
	15	94	38	56.23	45	36	30.77
	16	94	38	56.31	45	37	25.11
	17	94	38	51.25	45	37	25.1
	18	94	38	51.23	45	36	4.48
	19	94	38	26.28	45	36	0.67
	20	94	38	26.3	45	36	18.08
	21	94	38	26.35	45	37	58.55
	22	94	38	26.32	45	38	15.09
	23	94	38	21.29	45	38	15.08
	24	94	38	21.32	45	35	59.91
	25	94	38	18.51	45	35	59.48
	26	94	35	36.1	45	34	21.38
	27	94	35	26.47	45	34	21.38
	28	94	35	26.47	45	34	53.9
	29	94	35	18.71	45	34	53.9
	30	94	35	18.71	45	34	21.38
	31	94	34	22.29	45	34	21.38
	32	94	34	22.29	45	36	33.79
	33	94	34	16.08	45	36	33.79
	34	94	34	16.08	45	34	21.38
	35	94	33	8.81	45	34	21.38
	36	94	33	8.81	45	36	24.99
	37	94	33	0.52	45	36	24.99
	38	94	33	0.52	45	34	21.38
	39	94	30	0.02	45	34	21.38
	40	94	30	0.03	45	35	30.31
	41	94	30	31.03	45	35	30.35
	42	94	30	31.38	45	36	0.38
	43	94	31	31.48	45	36	0.49
	44	94	31	31.36	45	37	0.26
	45	94	32	1.42	45	37	0.31
	46	94	32	1.33	45	37	30.39
	47	94	32	31.39	45	37	30.44
	48	94	32	31.34	45	38	0.32
	49	94	33	31.2	45	38	0.39
	50	94	33	31.48	45	39	12.16
	51	94	34	39.67	45	39	57.1
	52	94	34	39.67	45	39	40.03
	53	94	34	44.79	45	39	40.03
	54	94	34	44.79	45	39	57.59
	55	94	35	54.87	45	39	57.59
	56	94	35	54.87	45	39	4.15

Зөвшөөрөв:	Геологи, уул уурхайн кадастрын хэлтсийн дарга Д.Батмагнай
Хянасан:	Зурагзүйн шүүлт хариуцсан мэргэжилтэн Д.Мягмарсүрэн



57	94	35	27.52	45	39	4.15
58	94	35	27.52	45	38	36.52
59	94	35	54.87	45	38	36.52
60	94	35	56.64	45	38	36.52
61	94	35	56.64	45	39	57.59
62	94	35	56.89	45	39	57.66
63	94	47	29.99	45	39	57.59
64	94	47	29.99	45	39	30
65	94	45	0	45	39	30
66	94	45	0	45	39	30
67	94	45	0	45	39	30
68	94	45	0	45	39	0
69	94	41	0	45	39	0
70	94	41	0	45	39	0
71	94	41	0	45	39	0
72	94	41	0	45	38	10
73	94	40	7	45	38	10
74	94	40	7	45	38	10
75	94	40	7	45	38	10
76	94	40	7	45	37	30
77	94	44	0	45	37	30
78	94	44	0	45	37	30
79	94	44	0	45	37	30
80	94	44	0	45	38	0
81	94	47	55	45	38	0
82	94	47	55	45	38	0
83	94	47	55.01	45	38	0
84	94	47	55.01	45	38	30
85	94	49	30	45	38	30
86	94	49	30	45	39	57.59
87	94	53	22.49	45	39	57.7

Зөвшөөрөв:	Геологи, уул уурхайн кадастрын хэлтсийн дарга Д.Батмагнай
Хянасан:	Зурагзүйн шүүлт хариуцсан мэргэжилтэн Д.Мягмарсүрэн

СОНГОН ШАЛГАРУУЛАЛТЫН ТАЛБАЙ

Нэр: Асгат уул

Код:

Планшет: L-46-94

Судалгааны ажлын жагсаалт

№	Тайлан дугаар	Тайлангийн нэр	Зохиогч	Он
1	4861	Тонхилын 1-р ангийн 1988-1991 онд хийсэн 1:200000-ны масштабын геологийн бүлэгчилсэн зураглалын ажлын үр дүнгийн тайлан. L-46-X, XI, XII, XVI, XVII, XVIII, XXIII, XXIV	Д.Тогтох, А.Баатархуяг, С.Баярдалай	1995
2	5090	Баруун Монголын 1:500000-ны масштабын гидрогеологийн зураг, тайлбар бичиг	Н. Жадамбаа	1998
3	5306	Монгол-Алтайн талбайн үнэт, өнгөт, ховор, төмөрлөгийн 1:200000-ны масштабын прогноз-металлогений зураг зохиох сэдэвчилсэн судалгааны ажлын үр дүнгийн тайлан	С.Дандар Ш.Энхбаатар	2000
4	7025	Говь-Алтай аймгийн Бугат, Төгрөг, Цээл сумдын нутаг Худгийн Сэрвэнгийн талбайд 2010-2012 онд гүйцэтгэсэн 1:50000-ны масштабын геологийн зураглал, ерөнхий эрлийн ажлын үр дүнгийн тайлан /L-46-94-АБ, 95-АБВ/	Н.Мөнхбат А.Алтанцэцэг Ш.Хишигбат Л.Замбага	2013
5	7770	"УГЗ-200 Баруун Монгол-Ү төслийн хүрээнд Ховд, Говь-Алтай, Завхан, Баянхонгор аймгуудын зарим нутгийг хамарсан Б-V талбайд 2011-2014 онуудад гүйцэтгэсэн 1:200000-ны масштабын геологийн иж бүрдэл зураг зохиох төслийн үр дүнгийн тайлан. Байршил: L-46-IV. V. VI. X. XI. XII. XV. XVI. XVII. XVIII. XIX. L-47-XIX. XX. XXI. I. VII. XIII. XIV. XV	Ө.Жамьяндорж Ш.Даваа Б.Дамдинжав Ж.Мөнхжин Д.Эрдэнэчимэг Н.Оюунгэрэл Э.Одтуяа Д.Батчулуун Г.Хонгорзул	2015
6	8485	Ховд аймгийн Булган, Үенч, Алтай, Говь-Алтай аймгийн Алтай, Эрдэнэ, Бигэр, Тонхил, Цээл, Халиун, Цогт, Бугат сумдын нутаг хамарсан Алтай-2 төслийн талбайд 2014-2017 онуудад гүйцэтгэсэн 1:200 000-ны масштабын агаарын геофизикийн судалгааны 5 сувгийн (соронзон, уран, тори, кали, нийлбэр) ажлын үр дүнгийн тайлан. Байршил: L-46-XIX. XX. XXI. XXII. XXIII. XXIV. XXV. XXVI. XXVII. XXVIII. XXIX. XXX. XXXV. XXXVI. K-46-VI. XII. K-47-I. VII	М.Дуйнхэржав Б. Баттулга А. Дашбат Б. Гомбосүрэн Ч. Очирхуяг С. Батзориг	2014- 2017



СОНГОН ШАЛГАРУУЛАЛТЫН ТАЛБАЙ

Нэр: Асгат уул

Код:

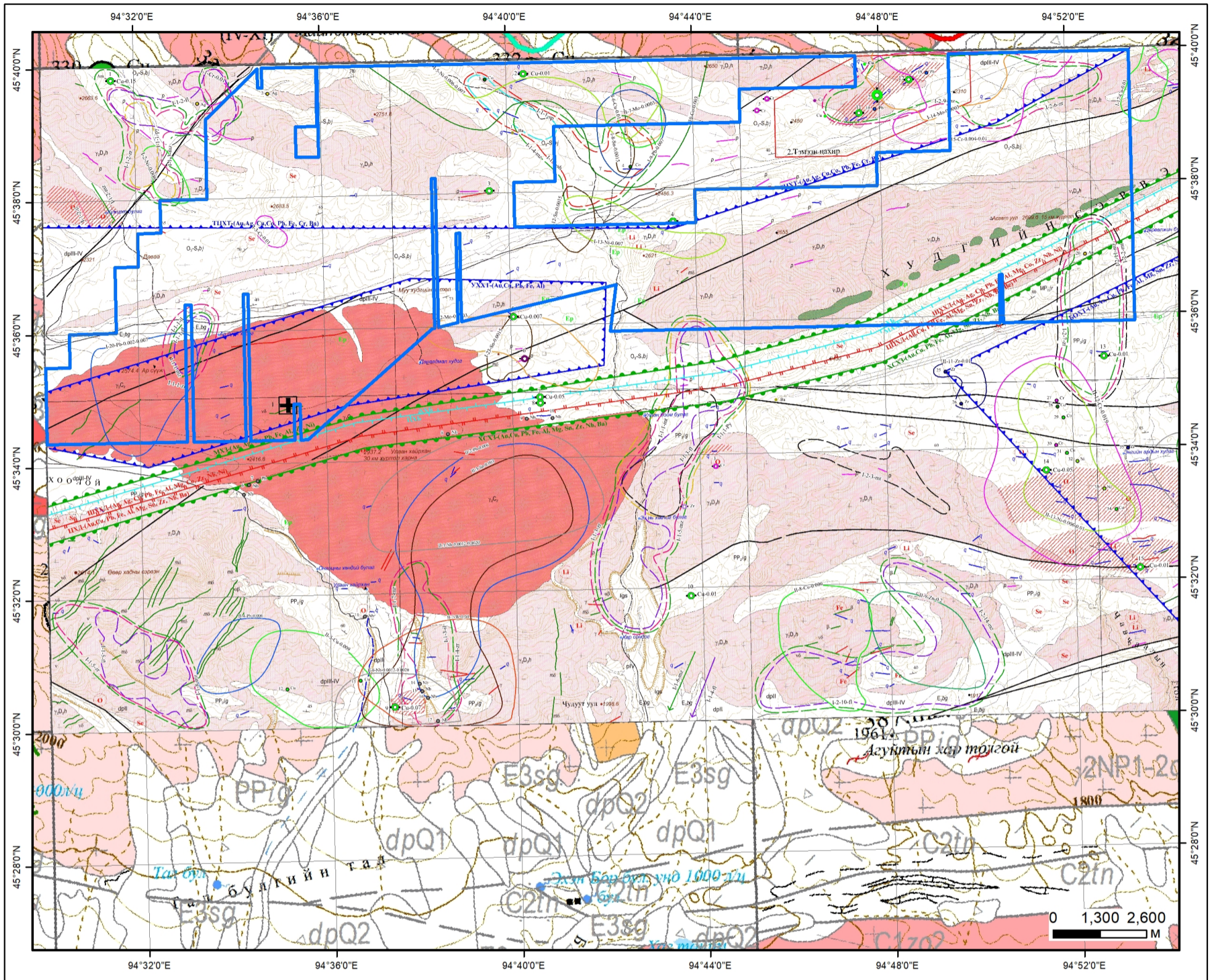

ТАНИХ ТЭМДЭГ

Талбай

Өнгөлгөөний боржин /Илрэл/

Зэс /Эрдэсжсэн цэг/

Зэс /Цэгэн гажил/

Кобалыт /Цэгэн гажил/

Хром /Цэгэн гажил/

Геологийн судалгаа:

Тайлан: 2456 4861 5090 7770 8485

Говь-Алтай аймаг, Бугат сум	
Асгат уул / /	
Талбайн хэмжээ:	18900.59 га
Планшет:	L-46-94
Масштаб:	1:100000
Ашигласан материал: Говь-Алтай аймгийн Бугат, Төгрөг, Цэл сумдын нутаг Худгийн Сэрвэнгийн талбайд 2010-2012 онд гүйцэтгэсэн 1:50000-ны масштабын геологийн зураглал, ерөнхий эрлийн ажлын үр дүнгийн тайлан. №7025	