

<p><b>БАЙРШИЛ ЗҮЙ</b></p> <ul style="list-style-type: none"> <li><span style="display: inline-block; width: 15px; height: 10px; border: 1px solid black; margin-right: 5px;"></span> Аймаг</li> <li><span style="display: inline-block; width: 15px; height: 10px; border: 1px solid black; margin-right: 5px;"></span> Сум</li> <li><span style="display: inline-block; width: 15px; height: 10px; background-color: yellow; margin-right: 5px;"></span> Нийслэл</li> <li><span style="display: inline-block; width: 15px; height: 10px; border: 1px solid yellow; margin-right: 5px;"></span> Аймгийн төв</li> <li><span style="display: inline-block; width: 15px; height: 10px; border: 1px solid red; margin-right: 5px;"></span> Сумын төв</li> <li><span style="display: inline-block; width: 15px; height: 10px; border-bottom: 1px solid black; margin-right: 5px;"></span> Нэг замтай төмөр зам</li> <li><span style="display: inline-block; width: 15px; height: 10px; border-bottom: 1px solid black; margin-right: 5px;"></span> Хоёр замтай</li> <li><span style="display: inline-block; width: 15px; height: 10px; border: 1px solid black; margin-right: 5px;"></span> Планшет [1:100 000]</li> <li><span style="display: inline-block; width: 15px; height: 10px; background-color: lightblue; margin-right: 5px;"></span> Ширгэдэггүй куур</li> <li><span style="display: inline-block; width: 15px; height: 10px; background-color: blue; margin-right: 5px;"></span> Ширгэдэг куур</li> </ul>	<p><b>ӨРГӨДЛИЙН ТАЛБАЙ</b></p> <ul style="list-style-type: none"> <li><span style="display: inline-block; width: 15px; height: 10px; background: repeating-linear-gradient(45deg, transparent, transparent 2px, red 2px, red 4px); border: 1px solid green; margin-right: 5px;"></span> Шинэ СШ-ын талбай</li> </ul>
-------------------------------------------------------------------------------------------------------------------------------------------------------------------------------------------------------------------------------------------------------------------------------------------------------------------------------------------------------------------------------------------------------------------------------------------------------------------------------------------------------------------------------------------------------------------------------------------------------------------------------------------------------------------------------------------------------------------------------------------------------------------------------------------------------------------------------------------------------------------------------------------------------------------------------------------------------------------------------------------------------------------------------------------------------------------------------------------------------------------------------------------------------------------------------------------------------------------------------------------------------------------------------------------------------------------------------------------------------------------------------------------------------------------------------------------------------------------------------------------------------------------	----------------------------------------------------------------------------------------------------------------------------------------------------------------------------------------------------------------------------------------------------------------------------------------------------------------------

Огноо: 2023.04.19      Зохиогчийн эрх: Ашигт малтмал газрын тосны газар, 2016



Компаний нэр: .....

Захирал: .....

Гарын үсэг: .....

Талбайн нэр: .....

Планшет #: L-47-99

Байршил:	Д/д	Хот, аймаг	Сум, дүүрэг
	1	Говь-Алтай: 3245.04 Га	Эрдэнэ: 3245.04 Га

Солбицлууд:

Д/д	Уртраг			Өргөрөг		
	град	мин	сек	град	мин	Сек
1	97	9	32.23	45	2	18.65
2	97	9	32.23	45	1	58.91
3	97	9	56.98	45	1	58.91
4	97	9	56.98	45	2	16.81
5	97	10	14.59	45	2	16.81
6	97	10	14.59	45	1	30.68
7	97	5	40.7	45	1	30.68
8	97	5	40.7	45	1	59.48
9	97	5	47.9	45	1	59.48
10	97	5	47.9	45	2	35.48
11	97	5	55.1	45	2	35.48
12	97	5	55.1	45	3	15.08
13	97	6	27.5	45	3	15.08
14	97	6	27.5	45	3	36.68
15	97	6	59.9	45	3	36.68
16	97	6	59.9	45	3	54.68
17	97	7	7.1	45	3	54.68
18	97	7	7.1	45	4	9.08
19	97	7	21.5	45	4	9.08
20	97	7	21.5	45	4	30.68
21	97	7	57.5	45	4	30.68
22	97	7	57.5	45	4	59.48
23	97	8	33.5	45	4	59.48
24	97	8	33.5	45	5	19.38
25	97	10	14.59	45	5	19.38
26	97	10	14.59	45	2	18.65

Зөвшөөрөв:	.....	Кадастрын хэлтсийн дарга Д.Батмагнай
Хянасан:	.....	Зурагзүйн шүүлт хариуцсан мэргэжилтэн Д.Мягмарсүрэн





# СОНГОН ШАЛГАРУУЛАЛТЫН ТАЛБАЙ

Нэр: Шар хулст

Код:

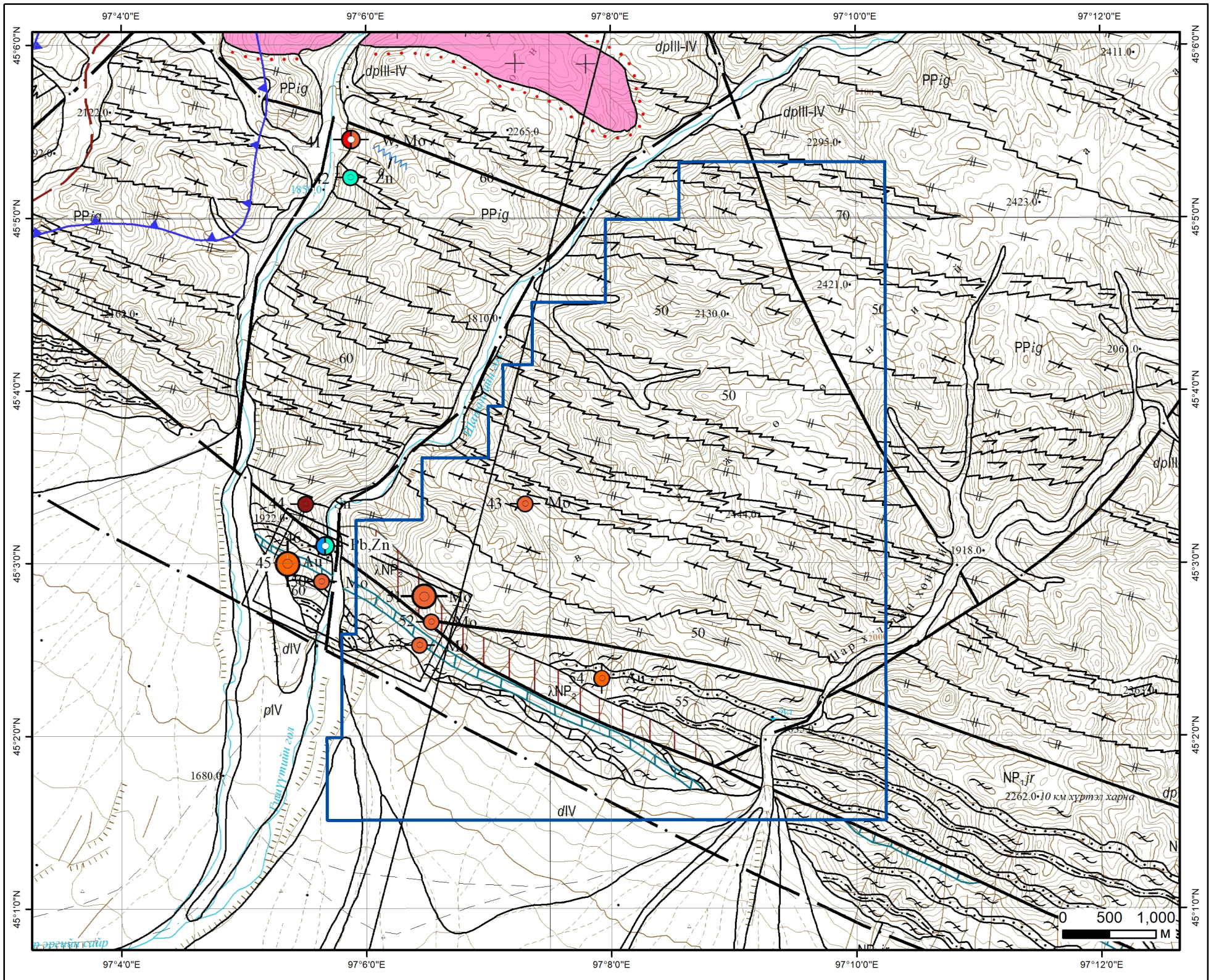

## ТАНИХ ТЭМДЭГ

- Талбай
- Молибден/Илрэл/
- Молибден/Эрдэсжсэн цэг/
- Алт /Илрэл/

Геологийн судалгаа:

Тайлан: 1936, 8080, 4186, 7240, 2585, 5090, 8470

Говь-Алтай аймаг, Эрдэнэ сум	
Шар хулст //	
Талбайн хэмжээ:	3279.97 га
Планшет:	L-47-99
Масштаб:	1:50000
Ашигласан материал: Говь-Алтай аймгийн Цогт, Бигэр, Эрдэнэ сумдын нутаг хамарсан Арчулуутын талбайд 2014-2016 онуудад гүйцэтгэсэн 1:50000-ны масштабын геологийн зураглал, ерөнхий эрлийн ажлын үр дүнгийн тайлан. №8080	



## СОНГОН ШАЛГАРУУЛАЛТЫН ТАЛБАЙ

Нэр: Шар хуלט  
Код:  
Планшет: L-47-117

### Судалгааны ажлын жагсаалт

№	Тайлан дугаар	Тайлангийн нэр	Зохиогч	Он
1	1936	Баянхонгор, Говь-Алтай аймгийн нутагт хийсэн давсны эрэл-шалгуурын ажлын үр дүнгийн тайлан	А.Баасанжав, Д.Равжир	1972
2	2585	Монгол Алтайн зүүн урд хэсэгт хийсэн 1:500000-ны масштабын геологи-гидрогеологийн зураглалын ажлын тайлан	Б.Ванчиндорж, Д.Чилхаажав	1978
3	4186	Монгол-Алтайн зүүн хойт хэсэгт хийсэн 1:200000-ны масштабын геологийн зураглалын тайлан	А.А.Раузер	1987
4	5090	Баруун Монголын 1:500000-ны масштабын гидрогеологийн зураг, тайлбар бичиг	Н. Жадамбаа	1998
5	7240	Улсын геологийн 1:200000-ны масштабын геологийн иж бүрдэл зураг зохиох "УГЗ-200 Өмнөд Монгол-IV" төслөөр 2010-2013 онуудад L-46-XXVIII. XXIX. XXX. XXXV. XXXVI. L-47-XV.VI. XXVII. XXVIII. XIX. XXX. XXXI.XXXII. XXXIII. XXXIV. XXXV. XXXVI. L-48-XXXI. XXXII хавтгайнуудад хийгдсэн ажлын үр дүнгийн тайлан.	Ж.Тогтох Б.Банзрагч Г.Гүнбилэг Б.Амгаланбаяр А.Алтангэрэл	2013
6	8080	Говь-Алтай аймгийн Цогт, Бигэр, Эрдэнэ сумдын нутаг хамарсан Арчулуутын талбайд 2014-2016 онуудад гүйцэтгэсэн 1:50000-ны масштабын геологийн зураглал, ерөнхий эрлийн ажлын үр дүнгийн тайлан. Код-АрЧ-50. Байршил: L-47-99-АБВГ, L-47-111-АБВГ, L-47-112-ВГ,	Г. Цэдэн Г. Есүхэй Л. Батзориг, О. Даваадорж, Ц. Хулан, Л. Баатаржав	2014- 2016
7	8470	Говь-Алтай аймгийн Эрдэнэ, Бигэр, Чандмань, Баянхонгор аймгийн Баацагаан, Баян-Өндөр, Баянговь, Богд, Баянлиг, Жинст, Шинэжинст, Өмнөговь аймгийн Гурвантэс сумдын нутаг хамарсан Алтай-1 төслийн талбайд 2014-2017 онуудад гүйцэтгэсэн 1:200 000-ны масштабын агаарын геофизикийн судалгааны 5 сувгийн (соронзон, уран, тори, кали, нийлбэр) ажлын үр дүнгийн тайлан. Байршил: L-47-XX. XXI. XXII. XXIII. XXVI. XXVII. XXVIII. XXIX. XXXII. XXXIII. XXXIV. XXXV. K-47-II. III. IV.Y. VIII. IX. X.XI.	Д. Дагвадорж, Я. Дагва-Очир, Б. Мөнхжаргал	2014- 2017