

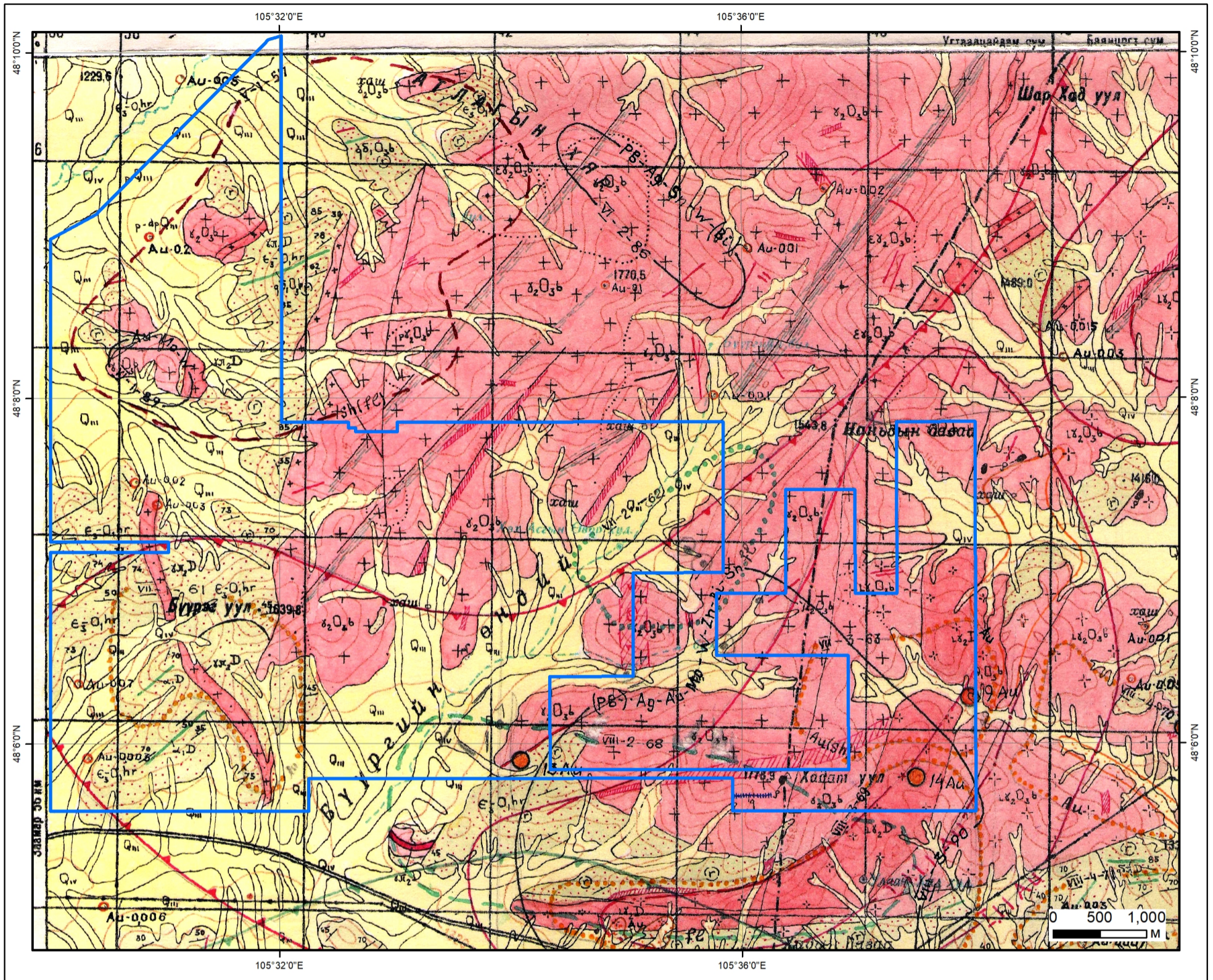

СОНГОН ШАЛГАРУУЛАЛТЫН ТАЛБАЙ

Нэр: Боролзой

Код:



ТАНИХ ТЭМДЭГ



Талбай



Алт /Илрэл/

Геологийн судалгаа:

Тайлан: 4304, 4578, 1911, 4792, 5562, 4540, 4465, 1604, 1760, 1289, 2429, 4424, 4515

Төв аймаг, Угтаалцайд, Баянцогт сум	
Боролзой	
Талбайн хэмжээ:	3996.22 га
Планшет:	М-48-140
Масштаб:	1:50000
Ашигласан материал:	
Төв аймгийн Баянцогт сумын нутаг Баянцогтын талбайд хийгдсэн 1:50000-ны масштабтай ерөнхий эрэл, хавсарсан геологийн зураглалын ажлын тайлан. Байршил: М-48-140-А,Б,В,Г. №4578	



УУЛ УУРХАЙН КАДАСТРЫН ЗУРАГ Шинэ СШ-ын талбай

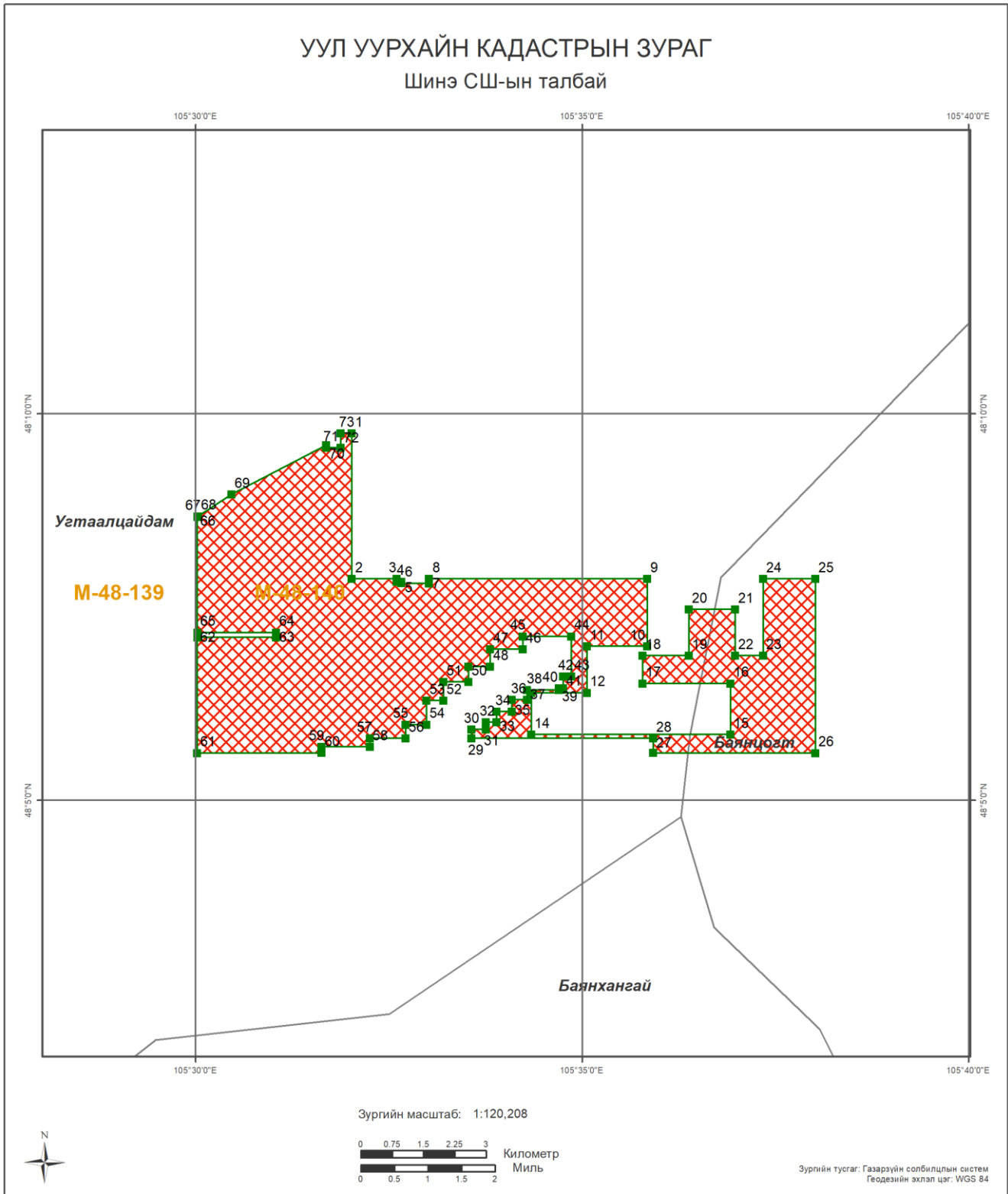

БАЙРШИЛ ЗҮЙ

- | | |
|-------------|----------------------|
| Аймаг | Нэг замтай төмөр зам |
| Сум | Хоёр замтай |
| Нийслэл | Планшет [1:100 000] |
| Аймгийн төв | Ширгэдэггүй нуур |
| Сумын төв | Ширгэдэг нуур |

ӨРГӨДЛИЙН ТАЛБАЙ

- Шинэ СШ-ын талбай





Компаний нэр:

Захирал:

Гарын үсэг:

Талбайн нэр:

Планшет #: М-48-140

Байршил:	Д/д	Хот, аймаг	Сум, дүүрэг
	1	Төв: 3555.14 Га	Баянцогт: 577.59 Га
	2		Угтаалцайдам: 2977.55 Га

Солбицлууд:	Д/д	Уртраг			Өргөрөг		
		град	мин	сек	град	мин	Сек
	1	105	32	1.13	48	9	44.91
	2	105	32	1.12	48	7	51.81
	3	105	32	35.92	48	7	51.81
	4	105	32	35.92	48	7	49.82
	5	105	32	39.52	48	7	49.82
	6	105	32	39.51	48	7	48.52
	7	105	33	1.13	48	7	48.45
	8	105	33	1.13	48	7	51.81
	9	105	35	50.32	48	7	51.81
	10	105	35	50.32	48	6	59.42
	11	105	35	3.52	48	6	59.42
	12	105	35	3.52	48	6	23.42
	13	105	34	20.32	48	6	23.42
	14	105	34	20.32	48	5	51.02
	15	105	36	55.12	48	5	51.02
	16	105	36	55.12	48	6	30.62
	17	105	35	46.72	48	6	30.62
	18	105	35	46.72	48	6	52.22
	19	105	36	22.72	48	6	52.22
	20	105	36	22.72	48	7	28.22
	21	105	36	58.72	48	7	28.22
	22	105	36	58.72	48	6	52.22
	23	105	37	20.32	48	6	52.22
	24	105	37	20.32	48	7	51.81
	25	105	38	1.13	48	7	51.81
	26	105	38	1.13	48	5	36.62
	27	105	35	55	48	5	36.67
	28	105	35	55	48	5	48
	29	105	33	34.02	48	5	48
	30	105	33	34.02	48	5	54.98
	31	105	33	45.24	48	5	54.98
	32	105	33	45.24	48	6	0.59
	33	105	33	53.34	48	6	0.59
	34	105	33	53.34	48	6	8.69
	35	105	34	5.18	48	6	8.69
	36	105	34	5.18	48	6	18.03
	37	105	34	17.02	48	6	18.03
	38	105	34	17.02	48	6	25.51
	39	105	34	41.94	48	6	25.51
	40	105	34	41.94	48	6	26.76
	41	105	34	45.06	48	6	26.76
	42	105	34	45.06	48	6	36.1
	43	105	34	51.29	48	6	36.1
	44	105	34	51.29	48	7	7.26
	45	105	34	13.9	48	7	7.26
	46	105	34	13.9	48	6	57.29
	47	105	33	48.35	48	6	57.29
	48	105	33	48.35	48	6	43.58
	49	105	33	31.53	48	6	43.58
	50	105	33	31.53	48	6	31.74
	51	105	33	12.21	48	6	31.74
	52	105	33	12.21	48	6	17.41
	53	105	32	59.13	48	6	17.41
	54	105	32	59.13	48	5	58.72
	55	105	32	42.93	48	5	58.72

Зөвшөөрөв:	Кадастрын хэлтсийн дарга Д.Батмагнай
Хянасан:	Зурагзүйн шүүлт хариуцсан мэргэжилтэн Д.Мягмарсүрэн



56	105	32	42.93	48	5	48
57	105	32	15	48	5	48
58	105	32	15	48	5	41.27
59	105	31	37.5	48	5	41.27
60	105	31	37.5	48	5	36.66
61	105	30	1.14	48	5	36.62
62	105	30	1.14	48	7	6.62
63	105	31	2.32	48	7	6.62
64	105	31	2.32	48	7	10.22
65	105	30	1.14	48	7	10.22
66	105	30	1.15	48	8	40.25
67	105	30	1.3	48	8	40.33
68	105	30	1.66	48	8	40.56
69	105	30	27.58	48	8	57.42
70	105	31	41.24	48	9	35.92
71	105	31	41.24	48	9	33.69
72	105	31	52.46	48	9	33.69
73	105	31	52.46	48	9	44.91

Зөвшөөрөв:	Кадастрын хэлтсийн дарга Д.Батмагнай
Хянасан:	Зурагзүйн шүүлт хариуцсан мэргэжилтэн Д.Мягмарсүрэн