

СОНГОН ШАЛГАРУУЛАЛТЫН ТАЛБАЙ

Нэр: Хаг нуур

Код:

Планшет: М-46-112

Судалгааны ажлын жагсаалт

№	Тайлан дугаар	Тайлангийн нэр	Зохиогч	Он
1	2983	Ховд голын сав газарт хийсэн 1:200000-ны масштабын геологийн зураглалын тайлан	Г.Бөмбөрөө, Н.Рашхан, Ө.Даваа	1979
2	3472	Тоосгоны шаврын Хяргас ордын нарийвчилсан хайгуул ба Улаан гом хотын районд хийсэн эрлийн тайлан	Н.Дугаржав	1982
3	4076	Ховдын талбайд хийсэн 1:50000-ны агаарын геофизикийн комплекс зураглалын тайлан	В.А.Чувалин, Ю.С.Шмелев, В.И.Панев	1987
4	4185	Ачит нуурын талбайд хийсэн 1:50000-ны агаарын геофизикийн зураглалын тайлан	Ю.М.Гаврилов, Чувилин В.А	1988
5	4244	Хархираагийн хүдрийн бүсийн төвийн хэсэгт хийсэн эрлийн ажлын тайлан	Д.Батдэлгэр, Д.Аюуш, М.Ганхуяг	1988
6	4454	Улаангом, Баяннуурын талбайд хийсэн 1:50000-ны масштабын агаарын геофизикийн иж бүрэн зураглалын ажлын үр дүнгийн тайлан	А.А.Будунов	1991
7	4505	Увс аймгийн Өмнөговь, Өлгий сум, Ховд аймгийн Эрдэнэбүрэн, Мянгад сумдын нутаг Алтан хөхийн нуруу ба түүний зүүн хэсэгт хийсэн 1:50000-ны масштабтай геологийн зураглалын ажлын үр дүнгийн тайлан. Байршил: М-46-100-В,Г, 112-А,Б,В,Г, 113-А,Б, 124-А,Б,В,Г	А.Д.Минин	1991
8	4922	Алтан Хөхийн районы алтны шороон ордын эрлийн тайлан	Г.Ганцогт, П.Батхуяг	1995
9	5090	Баруун Монголын 1:500000-ны масштабын гидрогеологийн зураг, тайлбар бичиг	Н. Жадамбаа	1998
10	5306	Монгол-Алтайн талбайн үнэт, өнгөт, ховор, төмөрлөгийн 1:200000-ны масштабын прогноз-металлогений зураг зохиох сэдэвчилсэн судалгааны ажлын үр дүнгийн тайлан	С.Дандар Ш.Энхбаатар	2000
11	5863	УГЗ-200 Баруун монгол төслийн 2005-2007 онд Баян-Өлгий, Увс, Ховд аймгуудын нутагт зохиосон 1:200000-ны масштабын улсын геологийн иж бүрдэл зураг. / М-45-XXIII, XXIV, XXVIII, XXIX, XXXV, XXXVI L-45-VI, М-46-XIII, XIV, VIII, XXV, XXVI, XXXI/	Д. Товуудорж Т. Сумьяа А. Саруул Х.Санчигдорж Ч. Болдбаатар Т. Батдорж Б. Батзориг Н. Батдорж	2008

			Т. Мөнхсоёл Д. Соёлдорж Ц.Энхжаргалан Ц. Энхтуул Г. Солонго Ц. Мөнхнасан	
--	--	--	---	--



СОНГОН ШАЛГАРУУЛАЛТЫН ТАЛБАЙ

Нэр:Хаг нуур

Код:

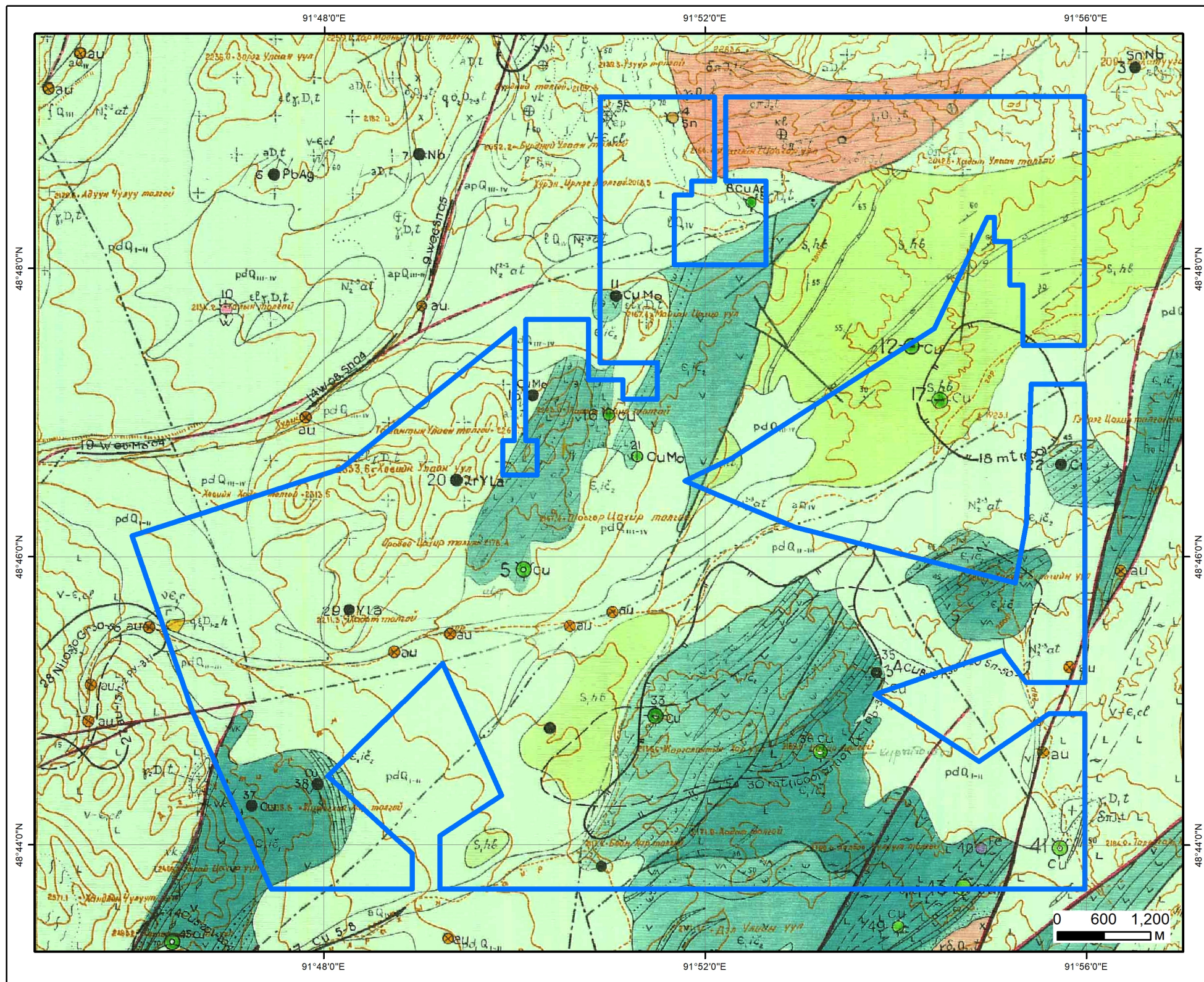

ТАНИХ ТЭМДЭГ



Талбай



Зэс-Илрэл, скарн/



Зэс/Илрэл, гидротермаль/



Зэс/Илрэл, вулканоген-гидротермаль/



Зэс/Эрдэсжсэн цэг, гидротермаль/



Цагаан тугалга /Эрдэсжсэн цэг, пегматит/



Төмөр /Эрдэсжсэн цэг/



Литохимийн цэгэн гажил



Шлихийн цэгэн гажил

Геологийн судалгаа:

Тайлан: 3472, 4244, 4922, 2983, 5306, 5863, 5090, 4185, 4454, 4076

Ховд аймаг, Мянгад сум	
Хаг нуур / /	
Талбайн хэмжээ:	7813.73 га
Планшет:	М-46-112
Масштаб:	1:60000
Ашигласан материал:	
Увс аймгийн Өмнөговь, Өлгий сум, Ховд аймгийн Эрдэнэбүрэн, Мянгад сумдын нутаг Алтан хөхийн нуруу ба түүний зүүн хэсэгт хийсэн 1:50000-ны масштабтай геологийн зураглалын ажлын үр дүнгийн тайлан. №4505	



БАЙРШИЛ ЗҮЙ		ӨРГӨДЛИЙН ТАЛБАЙ	
▭ Аймаг	—+— Наг замтай төмөр зам	▨ Шинэ СШ-ын талбай	
▭ Сум	—=— Хоёр замтай		
■ Нийслэл	▭ Планшет [1:100 000]		
● Аймгийн төв	▭ Ширгэдэггүй куур		
● Сумын төв	▭ Ширгэдэг куур		

Огноо: 2023.04.19 Зохиогчийн эрх: Ашигт малтмал газрын тосны газар, 2016



Компаний нэр:

Захирал:

Гарын үсэг:

Талбайн нэр:

Планшет #: M-46-112

Байршил:	Д/д	Хот, аймаг	Сум, дүүрэг
	1	Ховд: 7535.74 Га	Мянгад: 7535.74 Га

Солбицлууд:

Д/д	Уртраг			Өргөрөг		
	град	мин	сек	град	мин	Сек
1	91	55	59.15	48	49	11.68
2	91	55	59.15	48	47	57.1
3	91	55	42.08	48	47	51.66
4	91	55	33.22	48	47	49.93
5	91	55	24.21	48	47	51.14
6	91	55	20.35	48	47	50.43
7	91	55	20.35	48	47	53.36
8	91	55	12.02	48	47	53.36
9	91	55	12.02	48	48	11.36
10	91	55	2.35	48	48	11.36
11	91	55	2.35	48	48	21.44
12	91	54	58.02	48	48	21.44
13	91	54	58.01	48	48	21.47
14	91	54	24.46	48	47	35.23
15	91	54	16.12	48	47	31.7
16	91	53	59.15	48	47	24.5
17	91	52	16.85	48	46	41.12
18	91	51	47.32	48	46	31.65
19	91	52	23.17	48	46	21.69
20	91	52	29.77	48	46	19.86
21	91	52	19.65	48	46	13.37
22	91	52	2.51	48	46	7.59
23	91	51	54.89	48	46	3.13
24	91	51	44.02	48	45	51.93
25	91	51	25.93	48	45	49.93
26	91	51	18.99	48	45	47.4
27	91	50	57.72	48	45	47.4
28	91	50	57.72	48	45	42.99
29	91	50	48.7	48	45	39.69
30	91	50	27.4	48	45	39.69
31	91	50	27.4	48	45	20.67
32	91	51	7.49	48	45	20.67
33	91	51	7.49	48	45	30.99
34	91	51	8.25	48	45	31.43
35	91	51	25.99	48	45	31.7
36	91	51	25.99	48	45	24.38
37	91	51	24.74	48	45	22.88
38	91	51	25.16	48	45	18.55
39	91	51	25.99	48	45	18.07
40	91	51	25.99	48	45	11.42
41	91	51	46.55	48	45	11.42
42	91	51	46.55	48	45	20.61
43	91	51	47.29	48	45	21.24
44	91	51	50.25	48	45	30.45
45	91	52	3.88	48	45	38.34
46	91	52	18.35	48	45	51.02
47	91	52	34.31	48	45	58.75
48	91	52	43.85	48	46	6.53
49	91	53	10.74	48	46	10.05
50	91	55	15.41	48	45	49.17
51	91	55	22.52	48	46	14.19
52	91	55	25.54	48	47	12.04
53	91	55	25.54	48	47	12.04
54	91	55	59.15	48	47	12.04
55	91	55	59.15	48	45	7.76
56	91	55	22.14	48	45	7.76

Зөвшөөрөв:	Кадастрын хэлтсийн дарга Д.Батмагнай
Хянасан:	Зурагзүйн шүүлт хариуцсан мэргэжилтэн Д.Мягмарсүрэн



57	91	55	7.29	48	45	21.05
58	91	53	47.02	48	45	2.88
59	91	54	52.61	48	44	34.94
60	91	55	36.6	48	44	54.83
61	91	55	59.15	48	44	54.83
62	91	55	59.15	48	43	41.67
63	91	49	13.15	48	43	41.67
64	91	49	13.15	48	44	4.01
65	91	49	29.14	48	44	10.93
66	91	49	51.98	48	44	20.81
67	91	49	29.14	48	44	54.72
68	91	49	15	48	45	15.72
69	91	48	2.43	48	44	28.76
70	91	48	55.8	48	43	56.51
71	91	48	55.8	48	43	41.67
72	91	47	26.92	48	43	41.67
73	91	46	37.22	48	44	56.08
74	91	45	59.26	48	46	8.75
75	91	48	10.8	48	46	36.73
76	91	49	59.95	48	47	35.03
77	91	49	59.95	48	46	48.56
78	91	49	52.75	48	46	48.56
79	91	49	52.75	48	46	34.16
80	91	50	14.35	48	46	34.16
81	91	50	14.35	48	46	48.56
82	91	50	7.15	48	46	48.56
83	91	50	7.15	48	47	38.87
84	91	50	7.32	48	47	38.96
85	91	50	46.74	48	47	38.96
86	91	50	46.74	48	47	13.83
87	91	51	8.33	48	47	13.83
88	91	51	8.33	48	47	5.76
89	91	51	29.92	48	47	5.76
90	91	51	29.92	48	47	20.96
91	91	50	53.95	48	47	20.96
92	91	50	53.95	48	49	11.68
93	91	52	5.95	48	49	11.68
94	91	52	5.95	48	48	36.56
95	91	51	51.55	48	48	36.56
96	91	51	51.55	48	48	30.84
97	91	51	40.63	48	48	30.84
98	91	51	40.63	48	48	1.75
99	91	52	38.35	48	48	1.75
100	91	52	38.35	48	48	36.56
101	91	52	13.15	48	48	36.56
102	91	52	13.15	48	49	11.68

Зөвшөөрөв:	Кадастрын хэлтсийн дарга Д.Батмагнай
Хянасан:	Зурагзүйн шүүлт хариуцсан мэргэжилтэн Д.Мягмарсүрэн