

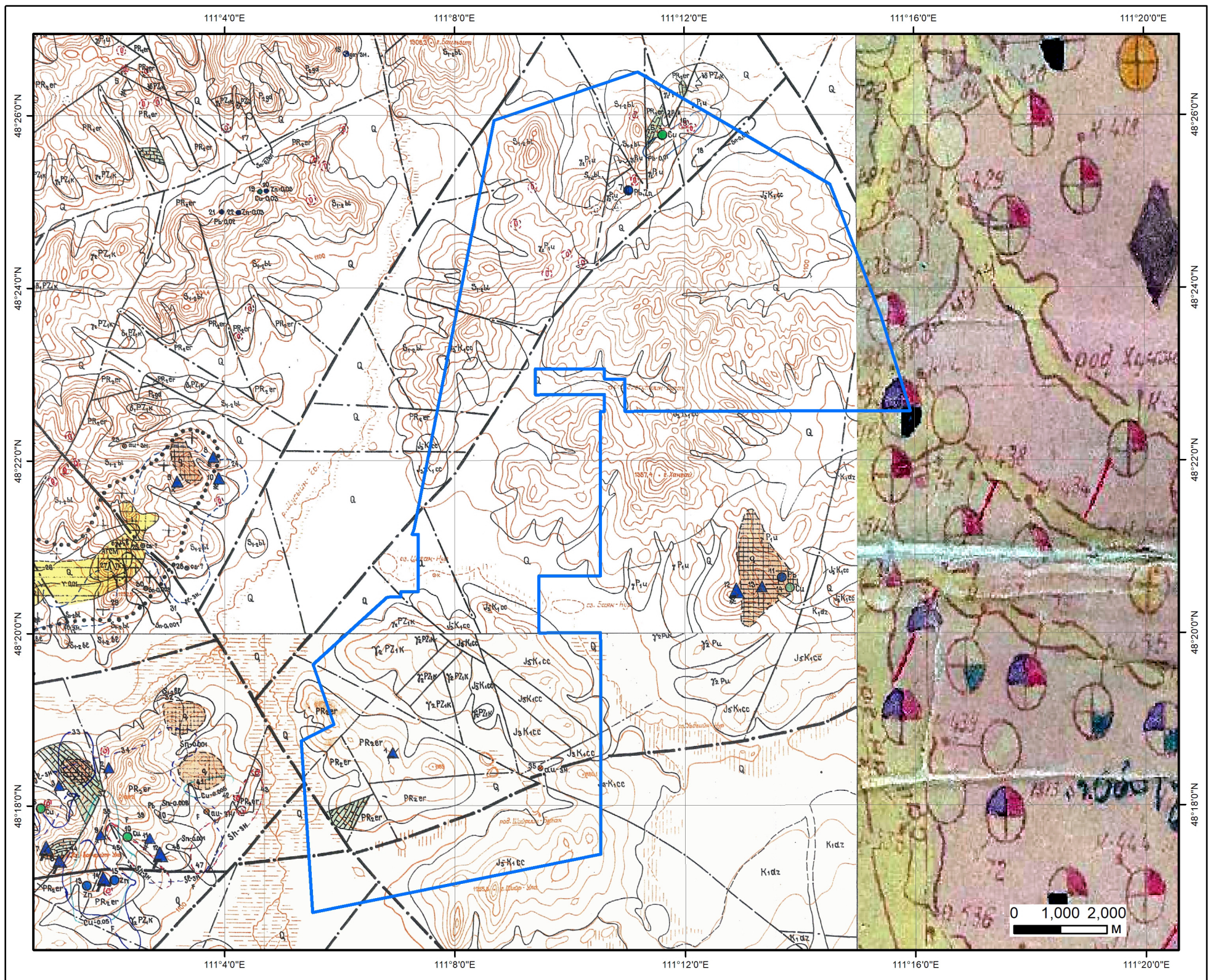

СОНГОН ШАЛГАРУУЛАЛТЫН ТАЛБАЙ

Нэр: Шийр уул

Код:



ТАНИХ ТЭМДЭГ



Талбай



Зэс /Илрэл/



Хар тугалга- Цайр /Илрэл/



Хайлуур жонш /Эрдэсжсэн цэг/



аи /Шлихийн дээжлэлтийн цэгэн гажиг/

Геологийн судалгаа:

Тайлан: 2409, 3453, 4039, 4425, 900, 2796, 2919 423, 4465, 1604, 1730, 1289, 2845, 2448, 3011, 4515

Хэнтий аймаг, Баян-Адрага сум	
Шийр уул	
Талбайн хэмжээ:	10376.03 га
Планшет:	М-49-127,139
Масштаб:	1:100000
Ашигласан материал: Хэнтий аймгийн Батноров сумын нутаг Бэрхийн хүдрийн районд хийсэн ерөнхий эрэл ба 1:50000-ны масштабтай геологийн бүлэгчилсэн зураглалын ажлын тайлан. Байршил: М-49-126-Г, 127-В, 138-Б,Г,139-А,Б,В,Г, 140-А,Б, L-49-6-Б,Г, 7-А,Б,В,Г, 8-А,Б,В,Г, 18-Б, 19-А,Б. №4425	
Хэнтий аймгийн нутаг дахь Шусын голын сав газарт 1956 онд гүйцэтгэсэн 1:200 000-ны масштабын геологийн эрэл-зураглалын ажлын тайлан. Байршил: М-49-XXXIV. (ГРУ-ийн 246-р анги). №0900	

СОНГОН ШАЛГАРУУЛАЛТЫН ТАЛБАЙ

Нэр: Шийр уул

Код:

Планшет: М-49-127,139

Судалгааны ажлын жагсаалт

№	Тайлан дугаар	Тайлангийн нэр	Зохиогч	Он
1	423	Шарын голын алтны орд ба түүний цутгалуудад хийсэн нарийвчилсан хайгуулын тайлан	В.Довжид Ш.Чулуунбаатар,Н.Ням	1988
2	900	Хэнтий аймгийн нутаг дахь Шусын голын сав газарт 1956 онд гүйцэтгэсэн 1:200 000-ны масштабын геологийн эрэл-зураглалын ажлын тайлан. Байршил: М-49-XXXIV. (ГРУ-ийн 246-р анги)	В.Ф.Николаев, В.А.Макаров, Л.Г.Сосновский	1957
3	1289	Дорноговь аймагт хийсэн геофизикийн иж бүрэн судалгааны тайлан	А.И.Захаров, П.П.Степанов, В.И.Фомина	1949
4	1604	Улаанбаатар-Замын-Үүдийн төмөр замын дагуух нутагт хийсэн 1:200000-ны масштабын агаарын соронзон зураглалын тайлан	В.И.Блюменцвайг, Ю.К.Рыжов, Т.В.Рыжова	1964
5	1730	Төв Монголд хийсэн 1:200000-ны масштабын агаарын соронзон зураглалын тайлан	В.И.Блюменцвайг, А.И.Попов	1967
6	2409	Зүүн Монголд хийсэн ураны эрэл, эрэл-үнэлгээний ажлын үр дүнгийн тайлан /Лист М-49-Г, М-50-В, L-48-Б, L-49-АБВГ, L-50-А/	Л.Д.Чирцов, Г.Г.Ильин, В.К.Полетаев	1972
7	2448	Зүүн Монголын нутагт хийсэн агаарын ба автогамма спектрометрийн 1:25000-ны масштабын зураглалын тайлан /геологийн даалгавар МГСЭ-11/	Д.А.Самович, Л.Д.Чирцов, А.И.Марков	1977
8	2796	Хойт Хэрлэнгийн районд хийсэн 1:200000-ны масштабын геологийн зураглалын ажлын тайлан тайлан /геологи зураглалын №1 анги/	П.Пентелени, Г.Грим	1978

9	2845	Хойт Хэрлэнгийн районд хийсэн геофизикийн комплекс судалгааны тайлан	А.Мадараши, Т.Гути, Я.Хорвот	1978
10	2919	Хойт Хэрлэнгийн районд хийсэн 1:200000-ны масштабын геологийн зураглалын тайлан	А.Грохольски, Ю.Вроньски	1978
11	3011	Хойт Хэрлэнгийн районд хийсэн геофизикийн комплекс судалгааны тайлан	Ш.Таба, А.Пап	1980
12	3453	Хайлуур жоншны Хулын холбоо ордын районд хийсэн эрлийн (нөөцийн тооцоотой)	Г.А.Акжигитов, Ж.Амгаа, Х.Сүхбаатар	1982
13	4039	Монголын Зүүн хилийн дагуух 100 км бүсэд 1973-1985 онуудад хийсэн геологийн эрлийн ажлын үр дүнгийн тайлан (М-49,М-50, Талбай: Хэрлэн, Онон, Баяндун, Навчит гол, Балж, Эрээн даваа, Дөч гол, Чулуун хүрээт)	Б.В.Щекин, А.И.Щекина	1985
14	4425	Хэнтий аймгийн Батноров сумын нутаг Бэрхийн хүдрийн районд хийсэн ерөнхий эрэл ба 1:50000-ны масштабтай геологийн бүлэгчилсэн зураглалын ажлын тайлан. Байршил: М-49-126-Г, 127-В, 138-Б,Г,139-А,Б,В,Г, 140-А,Б, L-49-6-Б,Г, 7-А,Б,В,Г, 8-А,Б,В,Г, 18-Б, 19-А,Б	В.А.Бублик	1990
15	4465	Зүүн Хойт Монголын 1:500000-ны масштабын гидрогеологийн зураг, тайлбар бичиг (хавтгай М-47-ГБ,М-48-А,Б,В,Г,М-49-Б,В,Г,М-50-А,В)	Р.Я.Колдышева, Д.В.Ефимова, А.П.Гришина	1991
16	4515	1987-88 онд явуулсан геофизикийн сэдэвчилсэн судалгааны үр дүнгийн тайлан	Д.Одхүү Б.Цог-Очир Ц.Жамъян-Очир	1989



<p>БАЙРШИЛ ЗҮЙ</p> <ul style="list-style-type: none"> Аймаг Сум Нийслэл Аймгийн төв Сумын төв 	<ul style="list-style-type: none"> Наг замтай төмөр зам Хоёр замтай Планшет [1:100 000] Ширгэдэггүй нуур Ширгэдэг нуур 	<p>ӨРГӨДЛИЙН ТАЛБАЙ</p> <ul style="list-style-type: none"> Шинэ СШ-ын талбай 	
---	---	--	--

Огноо: 2023.04.21 Зохиогчийн арг: Ашигт малтмал газрын тосны газар, 2016



Компаний нэр:

Захирал:

Гарын үсэг:

Талбайн нэр:

Планшет #: М-49-127, М-49-139

Байршил:	Д/д	Хот, аймаг	Сум, дүүрэг
	1	Хэнтий: 9645.28 Га	Баян-Адрага: 9645.28 Га

Солбицлууд:

Д/д	Уртраг			Өргөрөг		
	град	мин	сек	град	мин	Сек
1	111	15	25.3	48	23	40.54
2	111	15	41.62	48	23	4.94
3	111	15	55.6	48	22	34.43
4	111	11	9.15	48	22	34.43
5	111	11	9.15	48	23	10.86
6	111	9	18.06	48	23	10.86
7	111	9	18.06	48	22	23.39
8	111	10	32.1	48	22	23.39
9	111	10	32.1	48	20	40.05
10	111	9	32.2	48	20	40.05
11	111	9	32.2	48	21	10.68
12	111	8	29.59	48	21	10.68
13	111	8	29.59	48	20	32.3
14	111	9	27.94	48	20	32.3
15	111	9	27.94	48	20	0.45
16	111	10	32.1	48	20	0.45
17	111	10	32.1	48	17	26.36
18	111	9	46.34	48	17	20.22
19	111	9	46.34	48	18	9.91
20	111	9	12	48	18	9.91
21	111	9	12	48	18	50.3
22	111	8	10.4	48	18	50.3
23	111	8	10.4	48	18	3.85
24	111	9	2.91	48	18	3.85
25	111	9	2.91	48	17	14.4
26	111	5	31.6	48	16	46.05
27	111	5	21.48	48	18	26.14
28	111	5	25.82	48	18	47.46
29	111	5	53.86	48	18	56.91
30	111	5	32.29	48	19	38.47
31	111	6	39.29	48	20	19.18
32	111	7	30	48	20	19.18
33	111	7	30	48	21	24.82
34	111	7	20.98	48	21	24.82
35	111	7	40.76	48	22	31.82
36	111	8	41.24	48	25	56.8
37	111	11	11.45	48	26	30.57
38	111	14	31.9	48	25	12.23
39	111	14	32.17	48	25	12.12

Зөвшөөрөв:	Кадастрын хэлтсийн дарга Д.Батмагнай
Хянасан:	Зурагзүйн шүүлт хариуцсан мэргэжилтэн Д.Мягмарсүрэн



Зөвшөөрөв:	Кадастрын хэлтсийн дарга Д.Батмагнай
Хянасан:	Зурагзүйн шүүлт хариуцсан мэргэжилтэн Д.Мягмарсүрэн