

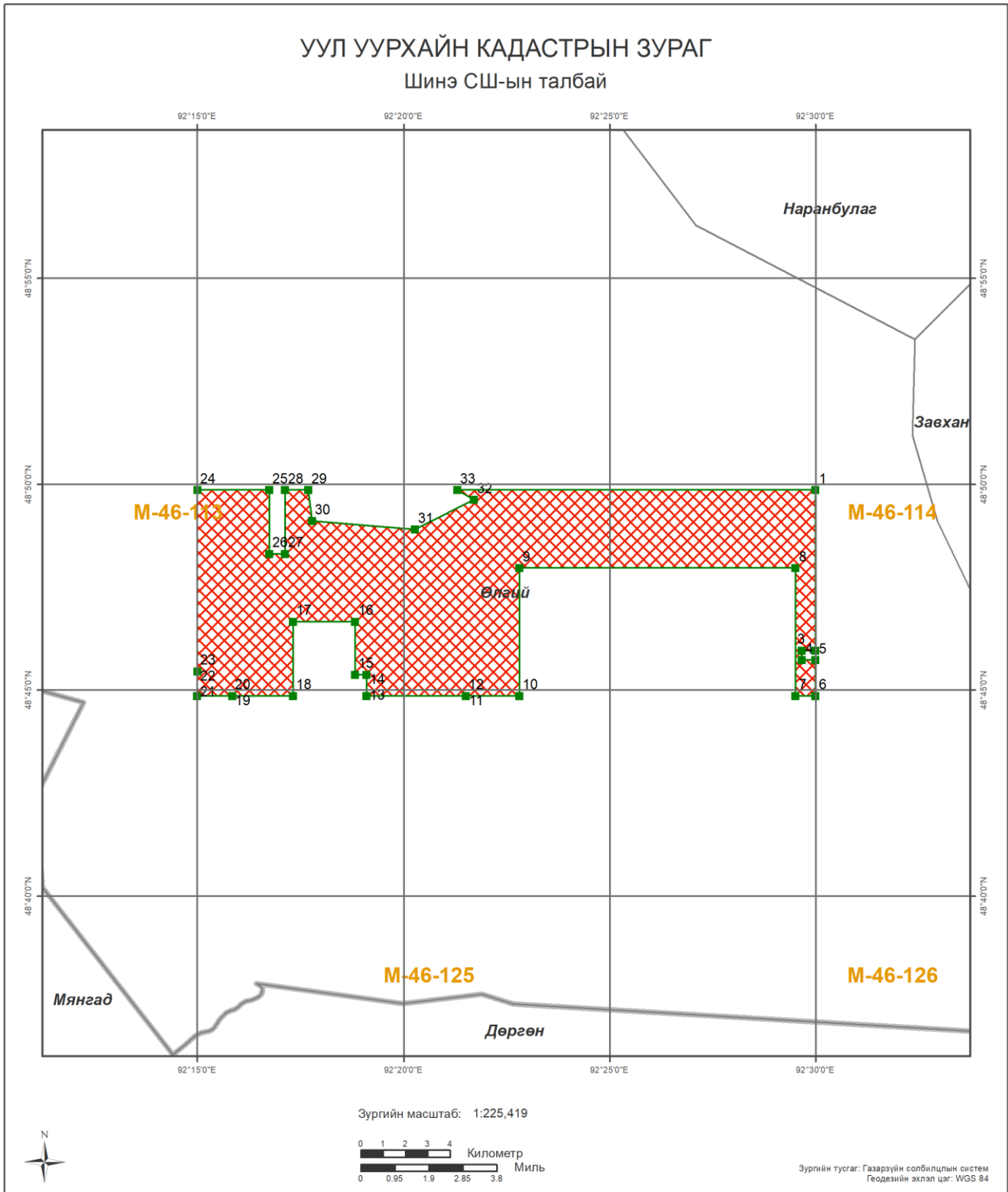

УУЛ УУРХАЙН КАДАСТРЫН ЗУРАГ Шинэ СШ-ын талбай



БАЙШИЛ ЗҮЙ

- Аймаг
- Сум
- Нийслэл
- Аймгийн төв
- Сумын төв
- Наг замтай төмөр зам
- Хоёр замтай
- Планшет [1:100 000]
- Ширгэдэггүй нуур
- Ширгэдэг нуур

ӨРГӨДЛИЙН ТАЛБАЙ

- Шинэ СШ-ын талбай





Компаний нэр:

Захирал:

Гарын үсэг:

Талбайн нэр:

Планшет #: М-46-113

Байршил:	Д/д	Хот, аймаг	Сум, дүүрэг
	1	Увс: 10824.28 Га	Өлгий: 10824.28 Га

Солбицлууд:

Д/д	Уртраг			Өргөрөг		
	град	мин	сек	град	мин	Сек
1	92	29	59.33	48	49	51.71
2	92	29	59.32	48	45	57.76
3	92	29	39.48	48	45	57.76
4	92	29	39.48	48	45	44.08
5	92	29	59.32	48	45	44.08
6	92	29	59.32	48	44	51.7
7	92	29	30	48	44	51.7
8	92	29	30	48	47	58
9	92	22	48	48	47	58
10	92	22	48	48	44	51.7
11	92	21	30	48	44	51.7
12	92	21	30	48	44	51.7
13	92	19	5.72	48	44	51.7
14	92	19	5.72	48	45	22.63
15	92	18	48.7	48	45	22.63
16	92	18	48.7	48	46	39.94
17	92	17	18.76	48	46	39.94
18	92	17	18.76	48	44	51.7
19	92	15	50	48	44	51.7
20	92	15	50	48	44	51.7
21	92	14	59.24	48	44	51.7
22	92	14	59.24	48	45	27.54
23	92	14	59.24	48	45	27.54
24	92	14	59.25	48	49	51.69
25	92	16	44.17	48	49	51.69
26	92	16	44.17	48	48	18.76
27	92	17	6.75	48	48	18.76
28	92	17	6.75	48	49	51.69
29	92	17	41.2	48	49	51.69
30	92	17	46.22	48	49	6.58
31	92	20	16.12	48	48	54.51
32	92	21	42.27	48	49	37.59
33	92	21	17.58	48	49	51.71

Зөвшөөрөв:	Кадастрын хэлтсийн дарга Д.Батмагнай
Хянасан:	Зурагзүйн шүүлт хариуцсан мэргэжилтэн Д.Мягмарсүрэн



СОНГОН ШАЛГАРУУЛАЛТЫН ТАЛБАЙ

Нэр: Шинэ усны сарьдаг

Код:

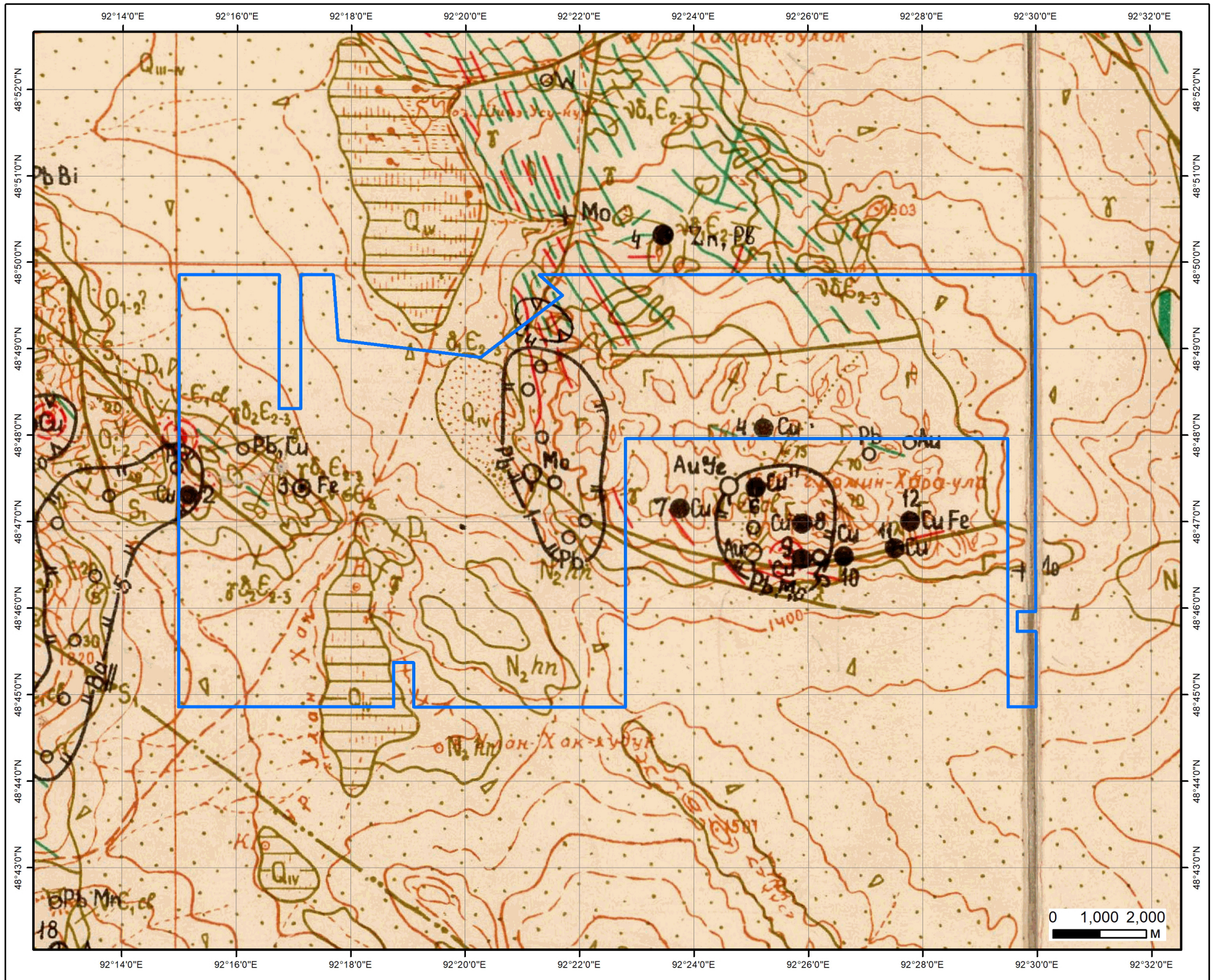

ТАНИХ ТЭМДЭГ



Талбай



Төмөр /Илрэл/



Зэс /Эрдэсжсэн цэг/



Хар тугалга-Зэс /Цэгэн гажиг/



Молибден /Цэгэн гажиг/

Геологийн судалгаа:

Тайлан: 3472, 6327, 5090, 2938, 4185, 4076, 2433

Увс аймаг, Өлгий сум	
Шинэ усны сарьдаг / /	
Талбайн хэмжээ:	11430.87 га
Планшет:	М-49-113
Масштаб:	1:100000
Ашигласан материал:	
Их нуурын хотгороос хангайн баруун салбар хүртэлх талбайд хийсэн 1:200000-ны масштабын геологийн зураглалын ажлын үр дүнгийн тайлан №3576	

СОНГОН ШАЛГАРУУЛАЛТЫН ТАЛБАЙ

Нэр: **Шинэ усны сарьдаг**

Код:

Планшет: М-49-113

Судалгааны ажлын жагсаалт

№	Тайлан дугаар	Тайлангийн нэр	Зохиогч	Он
1	2433	Хөвсгөлийн районд хийсэн 1:200000-ны масштабын агаарын геофизикийн судалгааны тайлан /геологийн даалгавар МГСЭ-31/	Д.А.Самович, А.И.Марков, Г.Г.Семенов	1985
2	2938	Увс, Ховд аймгийн М-46-В,Г хавтгайд хийсэн 1:500000-ны масштабын геологи-гидрогеологийн зураглалын тайлан	Б.Ванчиндорж, У.Жамбалсүрэн, Ц.Лодой	1979
3	3472	Тоосгоны шаврын Хяргас ордын нарийвчилсан хайгуул ба Улаан гом хотын районд хийсэн эрлийн тайлан	Н.Дугаржав	1982
4	3576	Их нуурын хотгороос хангайн баруун салбар хүртэлх талбайд хийсэн 1:200000-ны масштабын геологийн зураглалын ажлын үр дүнгийн тайлан	В.А.Самозванцев, А.Б.Цукерник, В.И.Голяков	1983
5	4076	Ховдын талбайд хийсэн 1:50000-ны агаарын геофизикийн комплекс зураглалын тайлан	В.А.Чувалин, Ю.С.Шмелев, В.И.Панев	1987
6	4185	Ачит нуурын талбайд хийсэн 1:50000-ны агаарын геофизикийн зураглалын тайлан	Ю.М.Гаврилов, Чувилин В.А	1988
7	5090	Баруун Монголын 1:500000-ны масштабын гидрогеологийн зураг, тайлбар бичиг	Н. Жадамбаа	1998
8	6327	"УГЗ-200, Баруун Монгол III" төслийн 2007-2010 онуудад М-46-ХV, IX, X, XVI, XVII, XXI, XXII, XXVII, XXVIII, XXII, XXIV, XVIII, XXIX, XXX, XXXVI, XXXV хавтгайнд зохиосон Монгол улсын геологийн иж бүрдэл зураг	Д. Товуудорж А. Саруул Ч. Болдбаатар Д. Соёлдорж Т. Сумьяа Г. Солонго Ц. Энхтуул Ц. Мөнхнасан Б. Ганзориг	2010