



УУЛ УУРХАЙН КАДАСТРЫН ЗУРАГ Шинэ СШ-ын талбай



БАЙРШИЛ ЗҮЙ

- Аймаг
- Сум
- Нийслэл
- Аймгийн төв
- Сумын төв
- Наг замтай төмөр зам
- Хоёр замтай
- Планшет [1:100 000]
- Ширгэдэггүй нуур
- Ширгэдэг нуур

ӨРГӨДЛИЙН ТАЛБАЙ

- Шинэ СШ-ын талбай





Компаний нэр:

Захирал:

Гарын үсэг:

Талбайн нэр:

Планшет #: М-48-110

Байршил:	Д/д	Хот, аймаг	Сум, дүүрэг
	1	Булган: 8777.1 Га	Сайхан: 8777.1 Га

Солбицлууд:

Д/д	Уртраг			Өргөрөг		
	град	мин	сек	град	мин	Сек
1	102	36	0.19	48	53	7.36
2	102	36	0.19	48	52	41.19
3	102	36	29.04	48	52	41.19
4	102	36	29.04	48	52	0.27
5	102	36	12.93	48	52	0.27
6	102	36	12.93	48	51	20.01
7	102	36	51.85	48	51	20.01
8	102	36	51.85	48	51	7.26
9	102	37	14.66	48	51	7.26
10	102	37	14.66	48	50	49.14
11	102	37	42.84	48	50	49.14
12	102	37	42.84	48	50	41.09
13	102	37	59.62	48	50	41.09
14	102	37	59.62	48	50	17.61
15	102	38	15.72	48	50	17.61
16	102	38	15.72	48	49	59.49
17	102	38	29.81	48	49	59.49
18	102	38	29.81	48	49	41.38
19	102	38	43.33	48	49	41.38
20	102	38	45.24	48	49	38.53
21	102	38	45.24	48	49	26.62
22	102	38	53.29	48	49	26.62
23	102	38	53.29	48	49	6.49
24	102	39	20.8	48	49	6.49
25	102	39	20.8	48	48	19.52
26	102	39	59.05	48	48	19.52
27	102	39	59.05	48	49	29.3
28	102	39	32.21	48	49	29.3
29	102	39	32.21	48	49	40.04
30	102	39	16.11	48	49	40.04
31	102	39	16.11	48	49	57.48
32	102	39	0	48	49	57.48
33	102	39	0	48	50	14.25
34	102	38	49.94	48	50	14.25
35	102	38	49.94	48	50	29.02
36	102	38	43.9	48	50	29.02
37	102	38	43.9	48	50	51.16
38	102	38	30.48	48	50	51.16
39	102	38	30.48	48	51	7.26
40	102	38	8.34	48	51	7.26
41	102	38	8.34	48	51	21.35
42	102	37	52.91	48	51	21.35
43	102	37	52.91	48	51	39.47
44	102	37	49.89	48	51	39.47
45	102	37	49.89	48	52	13.69
46	102	38	7.67	48	52	13.69
47	102	38	7.67	48	52	41.32
48	102	38	33.92	48	52	29.5
49	102	41	43.97	48	51	33.61
50	102	43	14.97	48	51	45.74
51	102	43	14.97	48	51	15.98
52	102	43	33.75	48	51	15.98
53	102	43	33.75	48	50	37.07
54	102	44	0.75	48	50	37.07
55	102	44	0.75	48	49	11.42
56	102	43	35.49	48	49	11.42

Зөвшөөрөв:	Кадастрын хэлтсийн дарга Д.Батмагнай
Хянасан:	Зурагзүйн шүүлт хариуцсан мэргэжилтэн Д.Мягмарсүрэн



57	102	43	35.49	48	48	49.82
58	102	44	0.75	48	48	49.82
59	102	44	0.75	48	48	1.83
60	102	38	0.74	48	48	1.83
61	102	38	0.74	48	46	10.43
62	102	33	20.74	48	45	53.77
63	102	33	20.74	48	47	21.83
64	102	35	38.74	48	47	21.83
65	102	35	38.74	48	48	26.82
66	102	34	40.75	48	48	26.84
67	102	34	40.75	48	49	18.75
68	102	35	12.7	48	49	19.46
69	102	35	34.61	48	53	7.36

Зөвшөөрөв:	Кадастрын хэлтсийн дарга Д.Батмагнай
Хянасан:	Зурагзүйн шүүлт хариуцсан мэргэжилтэн Д.Мягмарсүрэн



СОНГОН ШАЛГАРУУЛАЛТЫН ТАЛБАЙ

Нэр: Хавчуугийн даваа

Код:

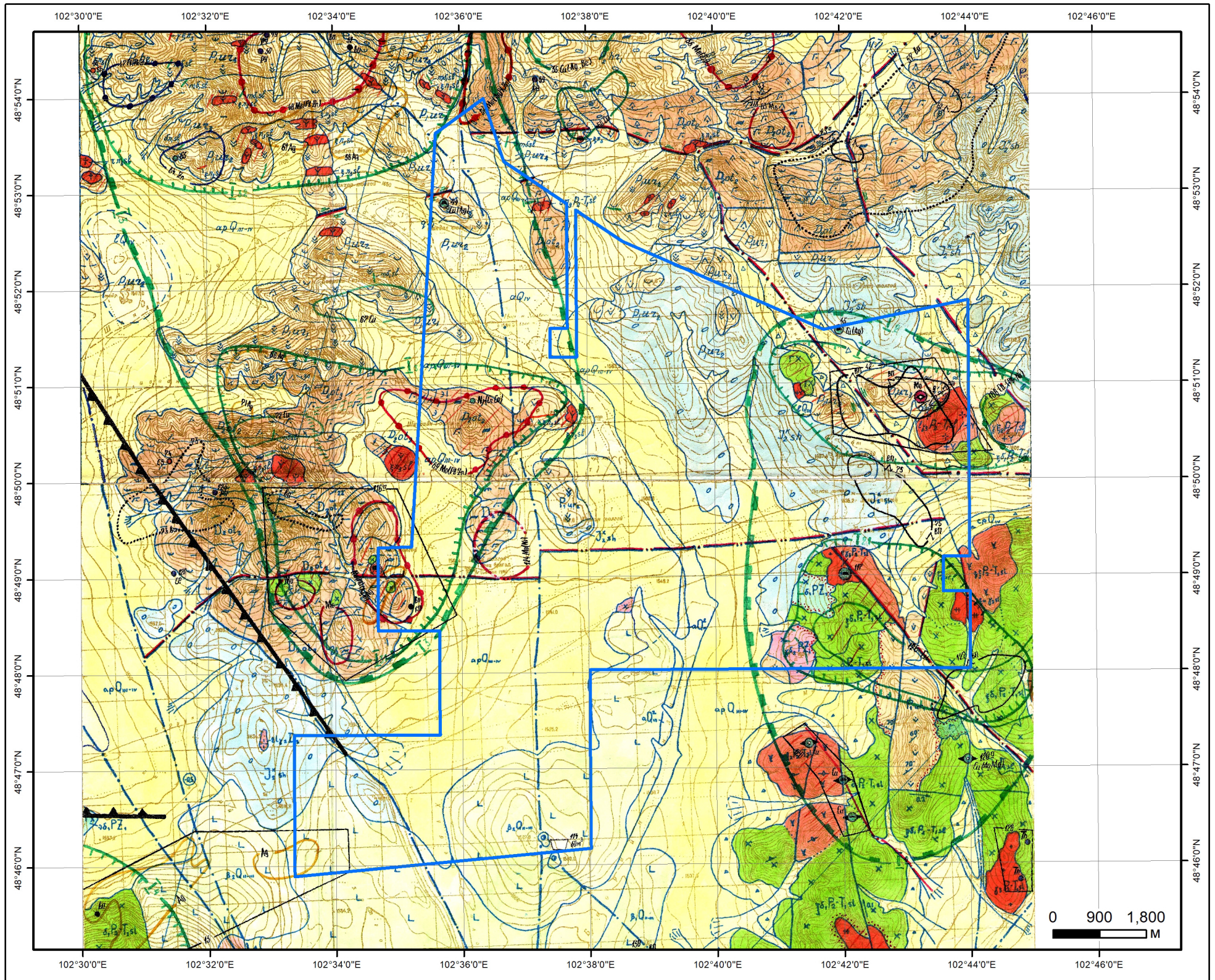

ТАНИХ ТЭМДЭГ

- Талбай
- ◐ Молибден /Илрэл/
- ◑ Зэс /Илрэл/
- △ Графит /Илрэл/
- ▽ Базальт /Илрэл/
- Бари /Шлихийн цэгэн тэмдэгт/

Геологийн судалгаа:

Тайлан: 2546, 2456, 4850, 2924, 3703, 2043, 6320, 4465, 3454, 4515, 3172, 2432, 4396

Булган аймаг, Сайхан сум	
Хавчуугийн даваа/ /	
Талбайн хэмжээ:	10283.73 га
Планшет:	М-48-110
Масштаб:	1:90000
Ашигласан материал:	
Орхон-Сэлэнгийн металлогений бүсийн баруун өмнөт хэсэгт хийсэн 1:50000-ны масштабын геологийн зураглалын ба эрлийн тайлан №4403	

СОНГОН ШАЛГАРУУЛАЛТЫН ТАЛБАЙ

Нэр: Хавчуугийн даваа

Код:

Планшет: М-48-110

Судалгааны ажлын жагсаалт

№	Тайлан дугаар	Тайлангийн нэр	Зохиогч	Он
1	2043	Орхон Сэлэнгийн сав газарт хийсэн 1:200000-ны масштабын геологийн зураглалын тайлан (Хануй, Хүнүй, Алтатын голын сав газар М-47-XXI, М-48-XXV, XXVI) /Уньт-Хануйн №2 анги/	Б.Гурлхаажав, С.Цэвээннамжил, В.А.Новиков	1974
2	2432	Сэлэнгийн районд хийсэн 1:200000-ны масштабын агаарын геофизикийн судалгааны тайлан /геологийн даалгавар МГСЭ-29/	Д.А.Самович, А.И.Марков, И.И.Царук	1984
3	2456	Алтайн талбайд хийсэн агаарын геофизикийн 1:1000000-ын масштабын комплекс зураглалын тайлан /геологийн даалгавар МГСЭ-32/	Ю.С.Шмелёв, В.И.Панев, А.В.Исаков	1984
4	2546	Булган аймгийн Эрээний чулуун нүүрсний ордод 1989-1990 онд хийсэн эрэл-үнэлгээний ажлын үр дүнгийн тайлан	Б.Чулуун Ч.Энхжаргал Х.Батсайхан	1991
5	2924	Булган аймгийн нутаг М-48-109-В хавтгайд хийсэн 1:50000-ны масштабын эрэл, геохимийн судалгааны тайлан	Б.Амарсайхан, А.Гомбосүрэн, Я.Цэдэнбалжир	1979
6	3172	Төв Монголын районд хийсэн 1:200000-ны масштабын агаарын соронзон зураглалын тайлан	С.Г.Слободник, В.Г.Черемисин, А.И.Чупров	1980
7	3454	1979-1980 онд Төв Монголд хийсэн 1:200000-ны масштабын агаарын соронзон зураглалын тайлан	В.В.Коток	1981
8	3703	Орхон Сэлэнгийн Си-Мо-ны бүсийн Хануйн талбайд хийсэн ерөнхий эрлийн тайлан	Н.Горчигжав, А.Г.Лозовой	1981- 1984
9	4396	Сайхан-Лүнгийн талбайд хийсэн 1:50000-ны масштабын агаарын геофизикийн зураглалын ажлын үр дүнгийн тайлан	Д.В.Калмыков	1990
10	4403	Орхон-Сэлэнгийн металлогений бүсийн баруун өмнөт хэсэгт хийсэн 1:50000-ны масштабын геологийн зураглалын ба эрлийн тайлан	Б.Батром, Н.Гончигжав, П.Батчулуун	1990
11	4465	Зүүн Хойт Монголын 1:500000-ны масштабын гидрогеологийн зураг, тайлбар бичиг (хавтгай М-47-ГБ, М-48-А,Б,В,Г, М-49-Б,В,Г, М-50-А,В)	Р.Я.Колдышева, Д.В.Ефимова, А.П.Гришина	1991
12	4515	1987-88 онд явуулсан геофизикийн сэдэвчилсэн судалгааны үр дүнгийн тайлан	Д.Одхүү Б.Цог-Очир Ц.Жамъян-Очир	1989

13	4850	1993 онд Булган аймгийн Сайхан-Овоогийн ордод уурхайн ам шинээр гаргахад зориулсан өрөмдлөгийн ажлын үр дүн, Сэлэнгэ аймгийн Алтанбулагийн хотгорын зүүн хэсэгт хийсэн нүүрсний эрлийн ажлын товч тайлан	С.Жагар	1994
14	6320	Төв Монголын "УГЗ-200-III төсөл" 2007-2009 онд зохиосон 1:200000-ны масштабын иж бүрдэл зураг. М-48-XXV-XXVII L-48-VII-VIII L-48-XIII-XVI хавтгайн иж бүрдэл зураг.	Г. Дэжидмаа, Н. Оюунтуяа, Ш. Туяа, Г. Соёлмаа,	2011