

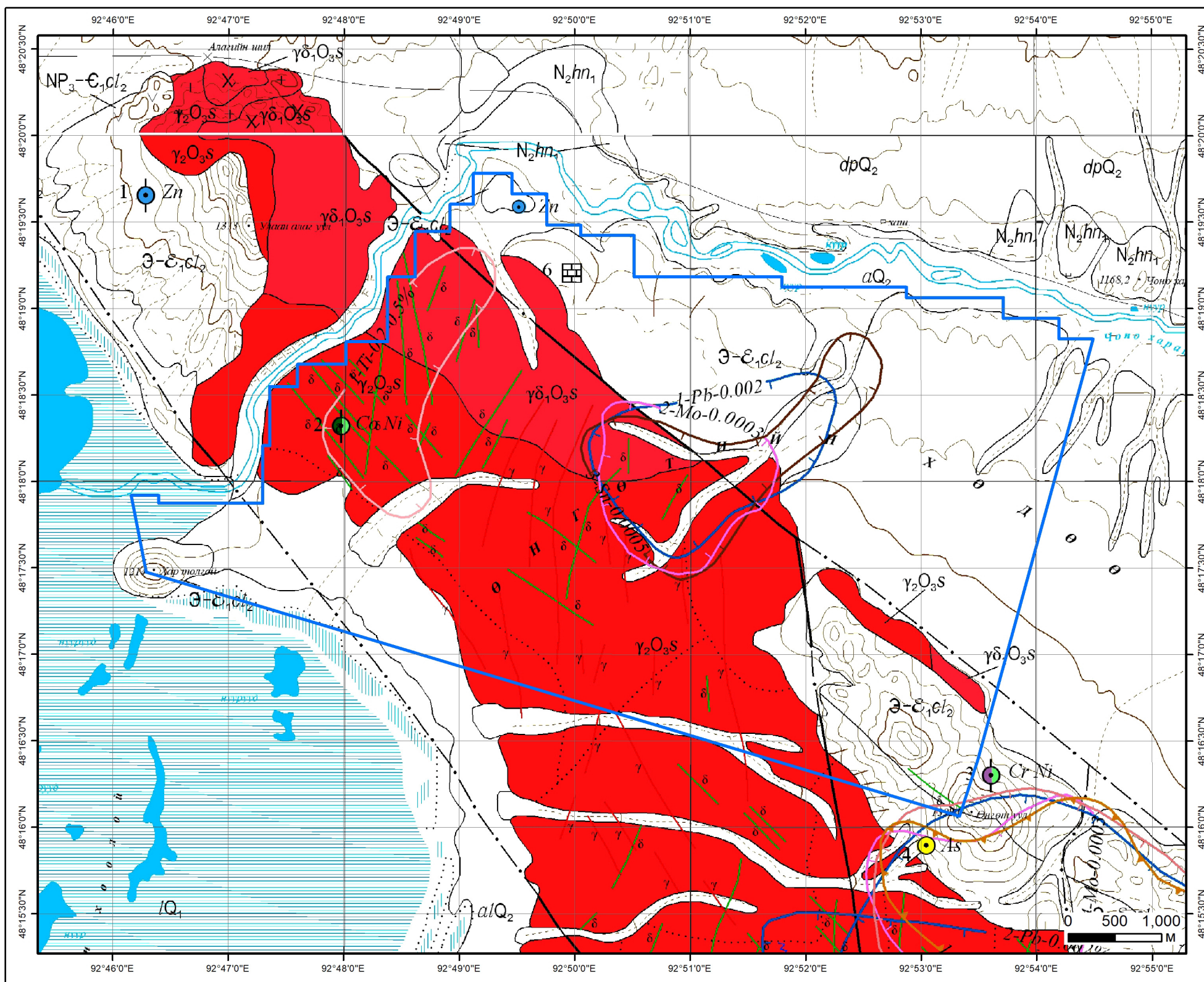





СОНГОН ШАЛГАРУУЛАЛТЫН ТАЛБАЙ

Нэр: Гээг хайрхан

Код:



ТАНИХ ТЭМДЭГ

-  Талбай
-  Шохойн чулуу /Илрэл/
-  Кобальт-Никель /Эрдэсжсэн цэг/
-  Хар тугалга /Цэгэн тэмдэгт/

Геологийн судалгаа:

Тайлан: 2081, 5734, 5090, 2938, 4185, 2456

Ховд аймаг, Дөргөн сум	
Гээг хайрхан //	
Талбайн хэмжээ:	4005.46 га
Планшет:	М-46-138
Масштаб:	1:50000
Ашигласан материал:	
Ховд аймгийн Чандмань, Дөргөн сум, Увс аймгийн Өлгий, Завхан сум, Завхан аймгийн Дөрвөлжин сумдын нутагт орших Дөргөний талбайн 1:50000-ны масштабтай геологийн зураглал, ерөнхий эрлийн ажлын үр дүнгийн тайлан. № 5793	

СОНГОН ШАЛГАРУУЛАЛТЫН ТАЛБАЙ

Нэр: Гэээг хайрхан

Код:

Планшет: М-46-138

Судалгааны ажлын жагсаалт

№	Тайлан дугаар	Тайлангийн нэр	Зохиогч	Он
1	2081	Говь-Алтай, Ховд аймгийн нутгаар 1963 онд явуулсан геологийн зураглал, ашигт малтмалын судалгаа. (Масштаб 1:100 000)	Б.Бересь, С.Бернат, Л.Вуйцик	1964
2	2456	Алтайн талбайд хийсэн агаарын геофизикийн 1:1000000-ын масштабын комплекс зураглалын тайлан /геологийн даалгавар МГСЭ-32/	Ю.С.Шмелёв, В.И.Панев, А.В.Исаков	1984
3	2938	Увс, Ховд аймгийн М-46-В,Г хавтгайд хийсэн 1:500000-ны масштабын геологи-гидрогеологийн зураглалын тайлан	Б.Ванчиндорж, У.Жамбалсүрэн, Ц.Лодой	1979
4	4185	Ачит нуурын талбайд хийсэн 1:50000-ны агаарын геофизикийн зураглалын тайлан	Ю.М.Гаврилов, Чувиллин В.А	1988
5	5090	Баруун Монголын 1:500000-ны масштабын гидрогеологийн зураг, тайлбар бичиг	Н. Жадамбаа	1998
6	5734	Монгол улсын 1:200000-ны масштабын иж бүрдэл зураг. М-46-XXXII, XXXIII	Д.Товуудорж Б.Энхтуяа О. Оролзодмаа Б. Батаа Л. Балжинням А. Саруул М. Байгальмаа Э. Төртогтох	2005
7	5793	Ховд аймгийн Чандмань, Дөргөн сум, Увс аймгийн Өлгий, Завхан сум, Завхан аймгийн Дөрвөлжин сумдын нутагт орших Дөргөний талбайн 1:50000-ны масштабтай геологийн зураглал, ерөнхий эрлийн ажлын үр дүнгийн тайлан. Байршил: М-46-127-В,Г, М-46-126-А,Б,В,Г, М-46-138-Б,Г, М-46-139-А,Б	Г.Ганцогт, Г.Цэдэн, М.Батбаяр	2007

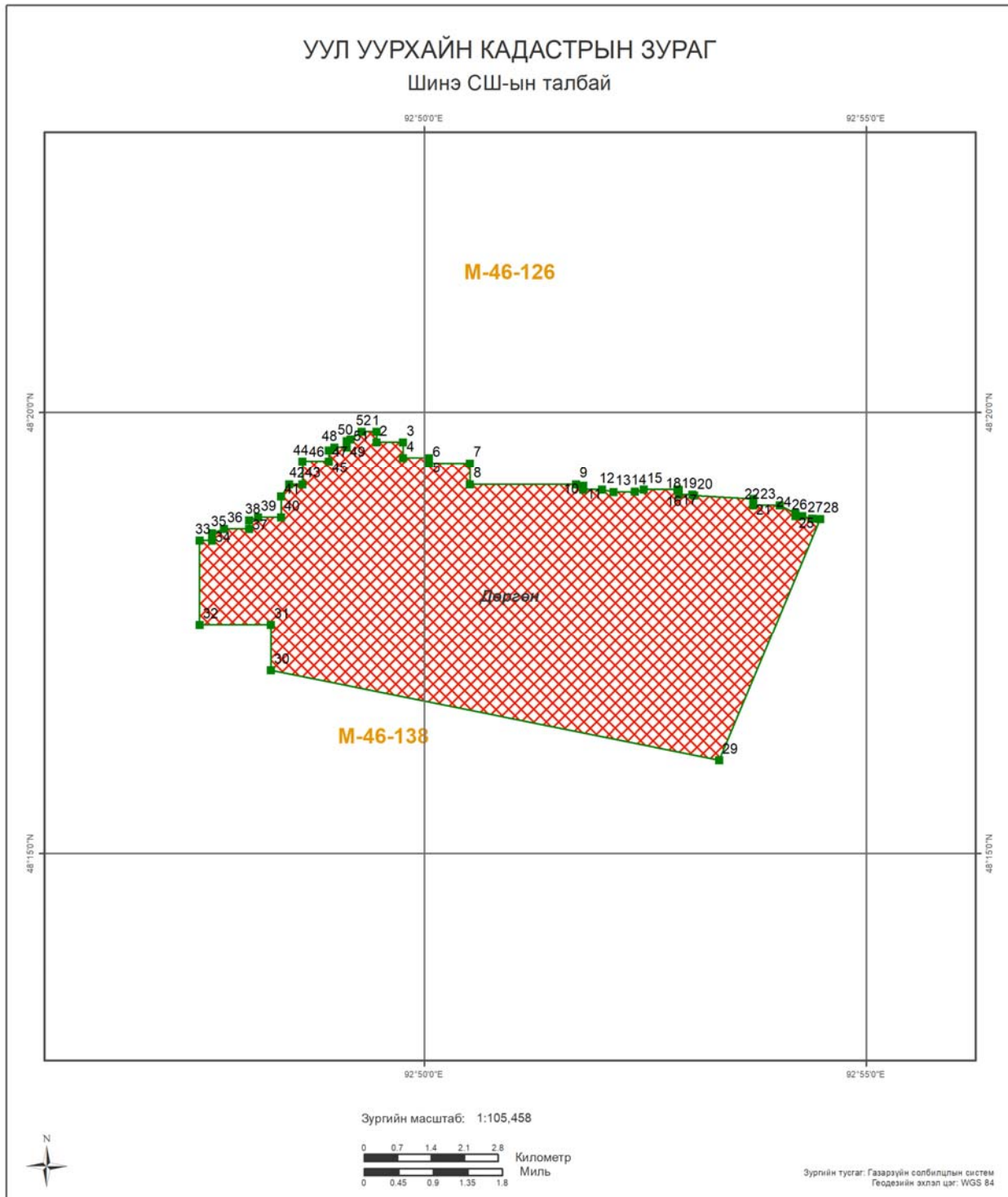

БАЙРШИЛ ЗҮЙ		ӨРГӨДЛИЙН ТАЛБАЙ	
Аймаг	Нэг замтай төмөр зам	Шинэ СШ-ын талбай	
Сум	Хоёр замтай		
Нийслэл	Планшет [1:100 000]		
Аймагийн төв	Ширгэдэггүй нуур		
Сумын төв	Ширгэдэг нуур		

Огноо: 2023.04.21 Зохиогчийн арг: Ашигт малтмал газрын тосны газар, 2016



Компаний нэр:

Захирал:

Гарын үсэг:

Талбайн нэр:

Планшет #: М-46-138

Байршил:	Д/д	Хот, аймаг	Сум, дүүрэг
	1	Ховд: 3746.06 Га	Дөргөн: 3746.06 Га

Солбицлууд:

Д/д	Уртраг			Өргөрөг		
	град	мин	сек	град	мин	сек
1	92	49	27.53	48	19	47.07
2	92	49	27.53	48	19	39.87
3	92	49	45.53	48	19	39.87
4	92	49	45.53	48	19	29.07
5	92	50	3.26	48	19	29.07
6	92	50	3.26	48	19	25.47
7	92	50	30.94	48	19	25.47
8	92	50	30.94	48	19	11.07
9	92	51	43.03	48	19	11.07
10	92	51	47.93	48	19	10.06
11	92	51	47.93	48	19	7.47
12	92	52	0.66	48	19	7.47
13	92	52	8.5	48	19	5.87
14	92	52	22.87	48	19	6.13
15	92	52	28.86	48	19	7.47
16	92	52	51.85	48	19	7.47
17	92	52	52.73	48	19	7.15
18	92	52	52.73	48	19	3.87
19	92	53	1.81	48	19	3.87
20	92	53	3.13	48	19	3.39
21	92	53	43.13	48	19	1.18
22	92	53	43.13	48	18	56.67
23	92	54	1.18	48	18	56.67
24	92	54	11.93	48	18	51.18
25	92	54	11.93	48	18	49.47
26	92	54	16.53	48	18	49.47
27	92	54	23.31	48	18	47.84
28	92	54	28.8	48	18	47.47
29	92	53	20.19	48	16	3.87
30	92	48	15.83	48	17	4.89
31	92	48	15.83	48	17	35.99
32	92	47	27.71	48	17	35.99
33	92	47	27.71	48	18	32.99
34	92	47	35.93	48	18	32.99
35	92	47	35.93	48	18	38.1
36	92	47	43.95	48	18	40.81
37	92	48	1.13	48	18	40.81
38	92	48	1.13	48	18	46.6
39	92	48	7.07	48	18	48.61
40	92	48	22.73	48	18	48.61
41	92	48	22.73	48	19	2.84
42	92	48	28.33	48	19	11.07
43	92	48	37.13	48	19	11.07
44	92	48	37.13	48	19	26.84
45	92	48	55.13	48	19	26.84
46	92	48	55.13	48	19	34.42
47	92	48	55.53	48	19	34.47
48	92	48	58.99	48	19	36.27
49	92	49	7.44	48	19	36.27
50	92	49	7.44	48	19	40.64
51	92	49	9.83	48	19	41.88
52	92	49	17.48	48	19	47.07

Зөвшөөрөв:	Кадастрын хэлтсийн дарга Д.Батмагнай
Хянасан:	Зурагзүйн шүүлт хариуцсан мэргэжилтэн Д.Мягмарсүрэн