

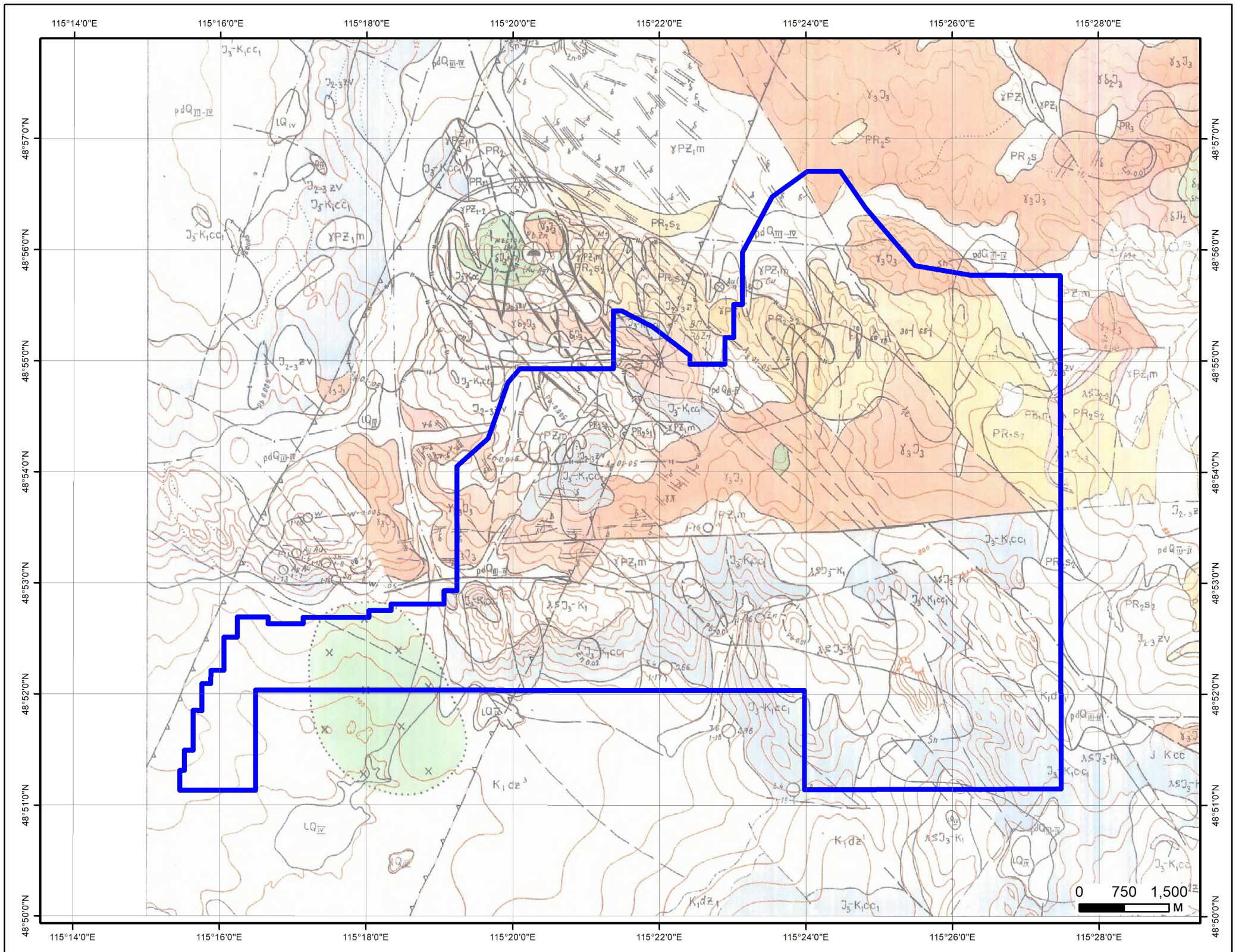

СОНГОН ШАЛГАРУУЛАЛТЫН ТАЛБАЙ

Нэр: Цав уул
Код:



ТАНИХ ТЭМДЭГ

Талбай

- Си/Эрдэсжсэн цэг/
- Zn/Эрдэсжсэн цэг/

Геологийн судалгаа:

Тайлан: 4039, 4208, 4762, 4762, 2459, 4037, 4549, 4555, 4037, 4441, 4938, УГЗ-200 Д-VII, 4465, 4558, 1762, 4515

| Дорнод аймаг, Чойбалсан сум | |
|---|------------|
| Цав уул / / | |
| Талбайн хэмжээ: | 7985.93 га |
| Планшет: | М-50-111-Б |
| Масштаб: | 1:75000 |
| Ашигласан материал: | |
| Цав, Баян-Уулын хүдрийн бүсэд хийсэн 1:50000-ны масштабын ерөнхий эрэл, геологийн зураглалын ажлын үр дүнгийн тайлан. №4441 | |

СОНГОН ШАЛГАРУУЛАЛТЫН ТАЛБАЙ

Нэр: Цав уул
Код:
Планшет: М-50-111-Б

Судалгааны ажлын жагсаалт

| № | Тайлан дугаар | Тайлангийн нэр | Зохиогч | Он |
|----|---------------|--|--|------|
| 1 | 1762 | Зүүн Монголд хийсэн 1:200000-ны масштабын агаарын соронзон зураглалын тайлан | В.И.Блюменцвайг А.И.Попов | 1968 |
| 2 | 2459 | Дорнотын вулcano-тектоник структурын талбайн геологийн тогтоц ба хүдэржилт | Ю.Н.Печеркин Н.С.Соловьев В.Я.Киселев | 1984 |
| 3 | 4037 | Зүүн Монголд хийсэн 1:200000-ны масштабын агаарын соронзон зураглалын тайлан | В.И.Блюменцвайг А.И.Попов | 1968 |
| 4 | 4039 | Монголын Зүүн хилийн дагуух 100 км бүсэд 1973-1985 онуудад хийсэн геологийн эрлийн ажлын үр дүнгийн тайлан | Б.В.Щекин А.И.Щекина | 1985 |
| 5 | 4208 | Чойбалсангийн Эрээн цавын төмөр замын дагуух районд хийсэн эрлийн тайлан | Ц.Махбадар Д.Доржготов Ж.Баярсайхан | 1988 |
| 6 | 4441 | Цав, Баян-Уулын хүдрийн бүсэд хийсэн 1:50000-ны масштабын ерөнхий эрэл, геологийн зураглалын ажлын үр дүнгийн тайлан | О.Гомбобаатар Б.Цогтсайхан Г.Наранхүү | 1990 |
| 7 | 4465 | Зүүн Хойт Монголын 1:500000-ны масштабын гидрогеологийн зураг, тайлбар бичиг | Р.Я.Колдышева Д.В.Ефимова А.П.Гришина | 1991 |
| 8 | 4515 | 1987-88 онд явуулсан геофизикийн сэдэвчилсэн судалгааны үр дүнгийн тайлан | Д.Одхүү Б.Цог-Очир Ц.Жамъян-Очир | 1989 |
| 9 | 4549 | Цавын холимог металлын орд ба Баян-Уулын хүдрийн илрэлд хийсэн эрэл-үнэлгээний тайлан | Зарубеж геологи | 1982 |
| 10 | 4555 | Хойт Чойбалсангийн районд хийсэн холимог металлын эрэл, эрэл-үнэлгээний тайлан | Л.П.Гаврилов | 1990 |
| 11 | 4558 | Цавын ховор металлын ордын районд хийсэн газар доорх усны эрэл,урьдчилсан хайгуулын ажлын тайлан | В.А.Грабовников А.Н.Евсеенков В.В.Мамонтов | 1990 |
| 12 | 4762 | Уудам талын районд хийсэн хайгуулын ажлын тайлан | ЛСА and ММАJ | 1994 |
| 13 | 4938 | Эрээн цав, Чойбалсангийн районд хийсэн 1:200000-ны масштабын геологийн бүлэгчилсэн зураглалын ажлын тайлан | Т.Биндэръяа П.Хосбаяр Д.Лхагвадорж | 1996 |

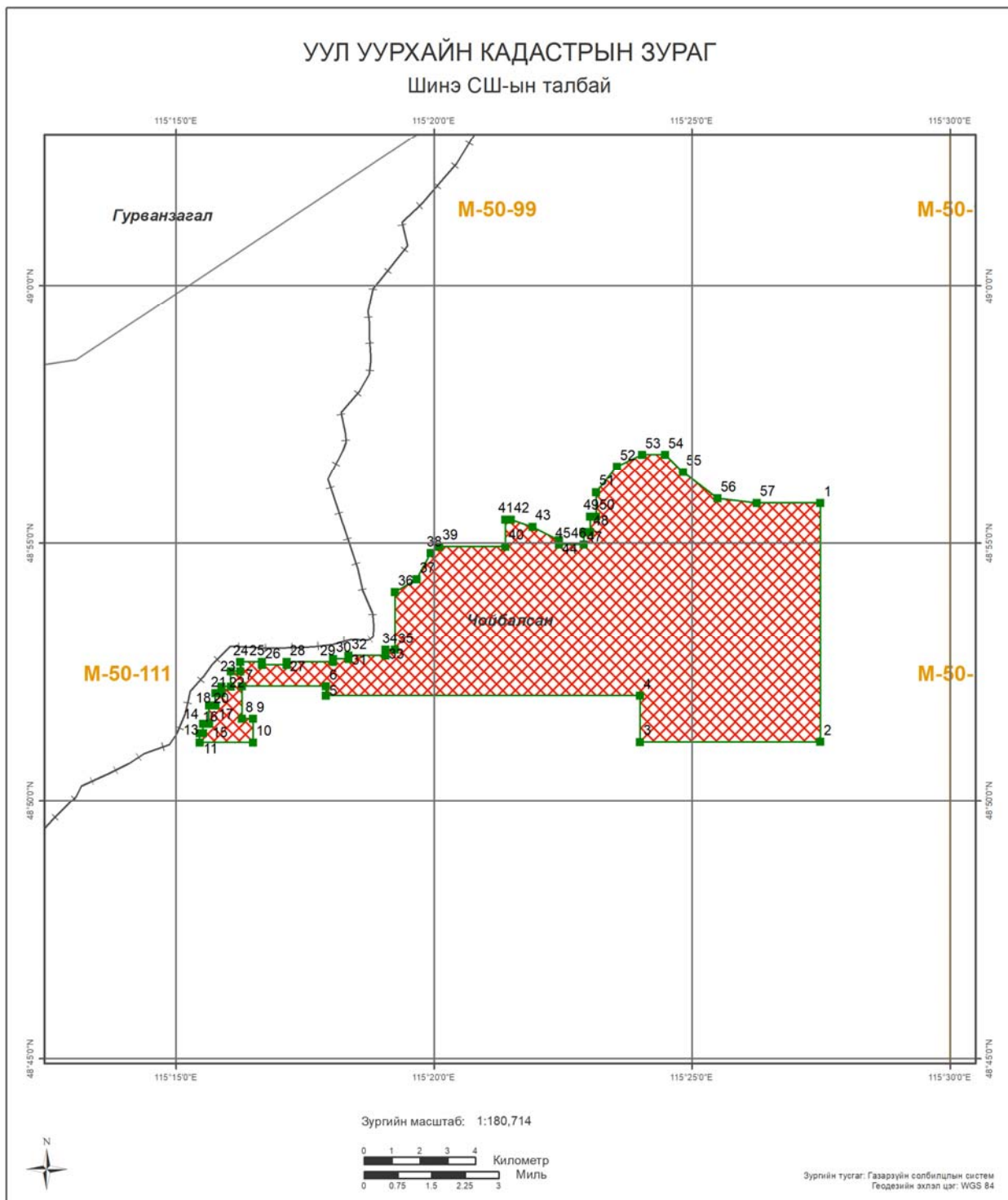

| | |
|--|---|
| <p>БАЙРШИЛ ЗҮЙ</p> <ul style="list-style-type: none"> Аймаг Сум Нийслэл Аймагийн төв Сумын төв | <p>ӨРГӨДЛИЙН ТАЛБАЙ</p> <ul style="list-style-type: none"> Нэг замтай төмөр зам Хоёр замтай Планшет [1:100 000] Ширгэдэггүй нуур Ширгэдэг нуур |
|--|---|

Огноо: 2023.04.24 Зохиогчийн эрх: Ашигт малтмал газрын тосны газар, 2016



Компаний нэр:

Захирал:

Гарын үсэг:

Талбайн нэр:

Планшет #: M-50-111

| Байршил: | Д/д | Хот, аймаг | Сум, дүүрэг |
|----------|-----|--------------------|-----------------------|
| | 1 | Дорнод: 7897.42 Га | Чойбалсан: 7897.42 Га |

Солбицлууд:

| Д/д | Уртраг | | | Өргөрөг | | |
|-----|--------|-----|-------|---------|-----|-------|
| | град | мин | сек | град | мин | Сек |
| 1 | 115 | 27 | 29 | 48 | 55 | 46.27 |
| 2 | 115 | 27 | 29.03 | 48 | 51 | 8.78 |
| 3 | 115 | 23 | 59.11 | 48 | 51 | 8.56 |
| 4 | 115 | 23 | 59.11 | 48 | 52 | 2.24 |
| 5 | 115 | 17 | 54.07 | 48 | 52 | 2.24 |
| 6 | 115 | 17 | 54.07 | 48 | 52 | 13.35 |
| 7 | 115 | 16 | 16.47 | 48 | 52 | 13.35 |
| 8 | 115 | 16 | 16.47 | 48 | 51 | 35.57 |
| 9 | 115 | 16 | 29.28 | 48 | 51 | 35.57 |
| 10 | 115 | 16 | 29.28 | 48 | 51 | 8.09 |
| 11 | 115 | 15 | 27.44 | 48 | 51 | 8.02 |
| 12 | 115 | 15 | 27.44 | 48 | 51 | 18.81 |
| 13 | 115 | 15 | 31.04 | 48 | 51 | 18.81 |
| 14 | 115 | 15 | 31.04 | 48 | 51 | 29.61 |
| 15 | 115 | 15 | 38.24 | 48 | 51 | 29.61 |
| 16 | 115 | 15 | 38.24 | 48 | 51 | 51.21 |
| 17 | 115 | 15 | 45.34 | 48 | 51 | 51.07 |
| 18 | 115 | 15 | 45.44 | 48 | 52 | 5.61 |
| 19 | 115 | 15 | 52.64 | 48 | 52 | 5.61 |
| 20 | 115 | 15 | 52.64 | 48 | 52 | 12.81 |
| 21 | 115 | 16 | 3.44 | 48 | 52 | 12.81 |
| 22 | 115 | 16 | 3.44 | 48 | 52 | 30.81 |
| 23 | 115 | 16 | 14.24 | 48 | 52 | 30.81 |
| 24 | 115 | 16 | 14.24 | 48 | 52 | 41.61 |
| 25 | 115 | 16 | 39.44 | 48 | 52 | 41.61 |
| 26 | 115 | 16 | 39.44 | 48 | 52 | 38.01 |
| 27 | 115 | 17 | 8.24 | 48 | 52 | 38.01 |
| 28 | 115 | 17 | 8.24 | 48 | 52 | 41.61 |
| 29 | 115 | 18 | 2.24 | 48 | 52 | 41.61 |
| 30 | 115 | 18 | 2.24 | 48 | 52 | 45.21 |
| 31 | 115 | 18 | 20.24 | 48 | 52 | 45.21 |
| 32 | 115 | 18 | 20.24 | 48 | 52 | 48.81 |
| 33 | 115 | 19 | 3.44 | 48 | 52 | 48.81 |
| 34 | 115 | 19 | 3.44 | 48 | 52 | 56.01 |
| 35 | 115 | 19 | 14.24 | 48 | 52 | 56.01 |
| 36 | 115 | 19 | 14.24 | 48 | 54 | 3.31 |
| 37 | 115 | 19 | 39.62 | 48 | 54 | 18.25 |
| 38 | 115 | 19 | 55.82 | 48 | 54 | 48.51 |
| 39 | 115 | 20 | 5.6 | 48 | 54 | 55.99 |
| 40 | 115 | 21 | 22.4 | 48 | 54 | 55.99 |
| 41 | 115 | 21 | 22.4 | 48 | 55 | 27.21 |
| 42 | 115 | 21 | 29.22 | 48 | 55 | 27.21 |
| 43 | 115 | 21 | 54.03 | 48 | 55 | 18.8 |
| 44 | 115 | 22 | 25.04 | 48 | 55 | 3.24 |
| 45 | 115 | 22 | 25.04 | 48 | 54 | 58.41 |
| 46 | 115 | 22 | 53.84 | 48 | 54 | 58.41 |
| 47 | 115 | 22 | 53.84 | 48 | 55 | 12.81 |
| 48 | 115 | 23 | 1.04 | 48 | 55 | 12.81 |
| 49 | 115 | 23 | 1.04 | 48 | 55 | 30.81 |
| 50 | 115 | 23 | 8.24 | 48 | 55 | 30.81 |
| 51 | 115 | 23 | 8.24 | 48 | 55 | 58.93 |
| 52 | 115 | 23 | 32.58 | 48 | 56 | 29 |
| 53 | 115 | 24 | 1.49 | 48 | 56 | 42.81 |
| 54 | 115 | 24 | 28.37 | 48 | 56 | 42.81 |
| 55 | 115 | 24 | 49.3 | 48 | 56 | 22.79 |
| 56 | 115 | 25 | 29.55 | 48 | 55 | 51.67 |

| | | |
|------------|-------|--|
| Зөвшөөрөв: | | Кадастрын хэлтсийн дарга Д.Батмагнай |
| Хянасан: | | Зурагзүйн шүүлт хариуцсан мэргэжилтэн Д.Мягмарсүрэн |



57 | 115 | 26 | 15.02 | 48 | 55 | 46.56

| | | |
|------------|-------|--|
| Зөвшөөрөв: | | Кадастрын хэлтсийн дарга Д.Батмагнай |
| Хянасан: | | Зурагзүйн шүүлт хариуцсан мэргэжилтэн Д.Мягмарсүрэн |