

<p><b>БАЙРШИЛ ЗҮЙ</b></p> <ul style="list-style-type: none"> <li><span style="display: inline-block; width: 15px; height: 10px; border: 1px solid black; margin-right: 5px;"></span> Аймаг</li> <li><span style="display: inline-block; width: 15px; height: 10px; border: 1px solid black; margin-right: 5px;"></span> Сум</li> <li><span style="display: inline-block; width: 15px; height: 10px; background-color: yellow; margin-right: 5px;"></span> Нийслэл</li> <li><span style="display: inline-block; width: 15px; height: 10px; background-color: yellow; border-radius: 50%; margin-right: 5px;"></span> Аймагийн төв</li> <li><span style="display: inline-block; width: 15px; height: 10px; background-color: red; border-radius: 50%; margin-right: 5px;"></span> Сумын төв</li> </ul>	<ul style="list-style-type: none"> <li><span style="display: inline-block; width: 15px; border-bottom: 1px solid black; margin-right: 5px;"></span> Нэг замтай төмөр зам</li> <li><span style="display: inline-block; width: 15px; border-bottom: 1px dashed black; margin-right: 5px;"></span> Хоёр замтай</li> <li><span style="display: inline-block; width: 15px; height: 10px; border: 1px solid black; margin-right: 5px;"></span> Планшет [1:100 000]</li> <li><span style="display: inline-block; width: 15px; height: 10px; background-color: lightblue; margin-right: 5px;"></span> Ширгэдэггүй нуур</li> <li><span style="display: inline-block; width: 15px; height: 10px; background-color: lightblue; border: 1px solid black; margin-right: 5px;"></span> Ширгэдэг нуур</li> </ul>	<p><b>ӨРГӨДЛИЙН ТАЛБАЙ</b></p> <ul style="list-style-type: none"> <li><span style="display: inline-block; width: 15px; height: 10px; background-color: red; border: 1px solid black; border-style: dashed; margin-right: 5px;"></span> Шинэ СШ-ын талбай</li> </ul>	
--	---	---	--

Огноо: 2023.12.27      Зохиогчийн арг: Ашигт малтмал газрын тосны газар, 2016



Компаний нэр: .....

Захирал: .....

Гарын үсэг: .....

Талбайн нэр: Хунхт

Планшет #: L-49-139

Байршил:	Д/д	Хот, аймаг	Сум, дүүрэг
	1	Дорноговь: 985.68 Га	Эрдэнэ: 985.68 Га

Солбицлууд:

Д/д	Уртраг			Өргөрөг		
	град	мин	сек	град	мин	сек
1	111	5	51.97	44	4	1.51
2	111	3	21.66	44	4	1.51
3	111	3	21.67	44	5	31.55
4	111	5	7.59	44	5	31.55
5	111	4	56.98	44	5	41.54
6	111	5	51.97	44	5	53.76

Зөвшөөрөв:	.....	Кадастрын хэлтсийн дарга Д.Батмагнай
Хянасан:	.....	Зурагзүйн шүүлт хариуцсан мэргэжилтэн Д.Мягмарсүрэн





# СОНГОН ШАЛГАРУУЛАЛТЫН ТАЛБАЙ

Нэр: Хунхт

Код:

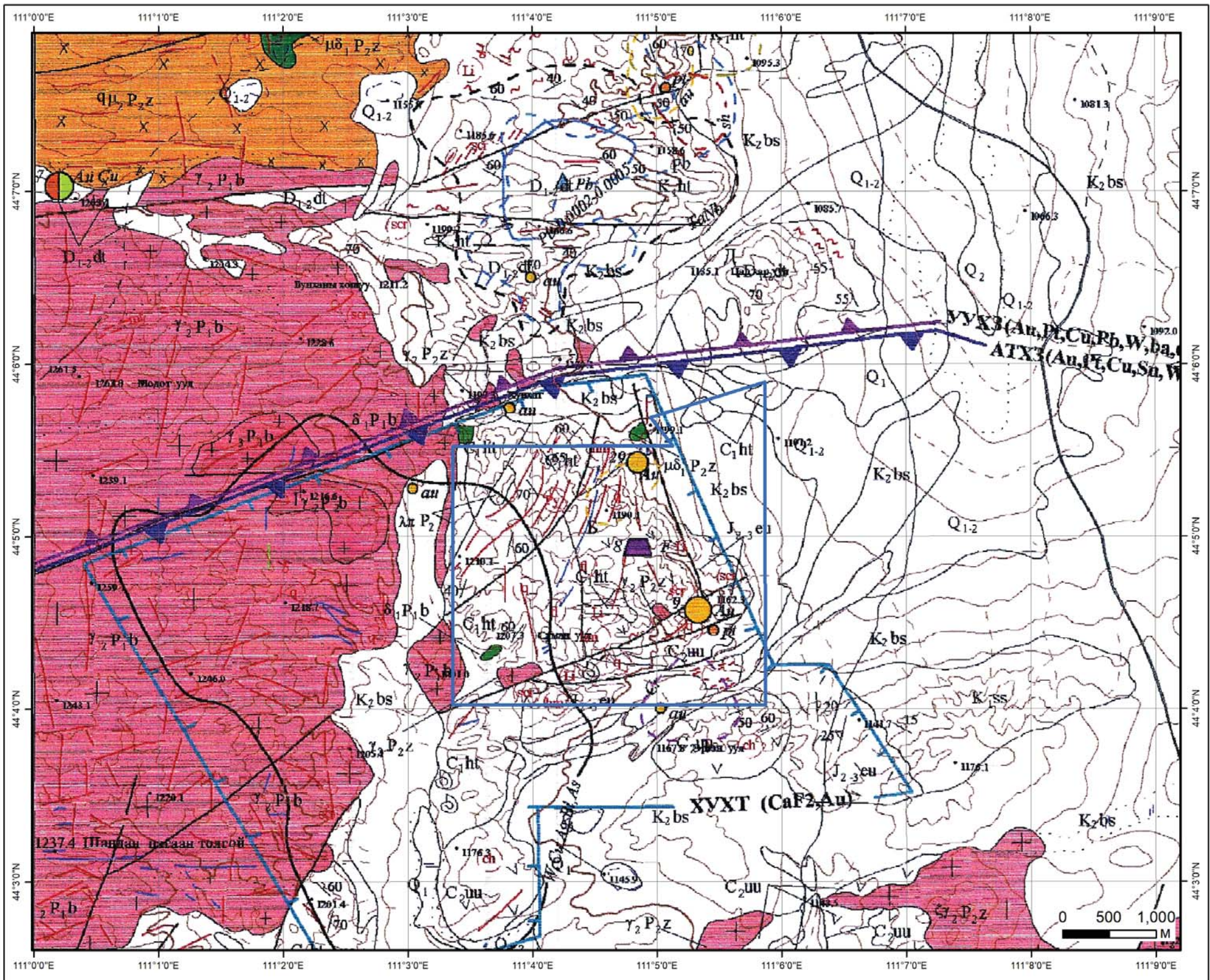

## ТАНИХ ТЭМДЭГ

- Талбай
- Алт /Илрэл/
- ▲ Хайлуур жонш /Илрэл/
- Алт /Эрдэжсэн цэг/

Геологийн судалгаа:

Тайлан: 407, 1289, 1604, 1730, 4283, 4515, 4545, 4762, 5384, 5741

Дорноговь аймаг, Эрдэнэ сум	
Хунхт	
Талбайн хэмжээ:	985.64 га
Планшет:	L-49-139
Масштаб:	1:30 000
Ашигласан материал: Дорноговь аймаг Эрдэнэ, Өргөн сумын нутагт гүйцэтгэсэн 1:50000-ны масштабтай геологийн зураглал, ерөнхий эрлийн ажлын үр дүнгийн тайлан. №5581	



## СОНГОН ШАЛГАРУУЛАЛТЫН ТАЛБАЙ

Нэр: Хунхт

Код:

Планшет: L-49-139-B

Судалгааны ажлын жагсаалт

№	Тайлан дугаар	Тайлангийн нэр	Зохиогч	Он
1	407	Замын үүдийн районы геологи, гидрогеологи, ашигт малтмалын тухай 1944 оны мэдээлэл	С.Н.Алексеичик, А.Ч.Стефаненко	1944
2	1289	Дорноговь аймагт хийсэн геофизикийн иж бүрэн судалгааны тайлан	А.И.Захаров, П.П.Степанов, В.И.Фомина	1949
3	1604	Улаанбаатар-Замын-Үүдийн төмөр замын дагуух нутагт хийсэн 1:200000-ны масштабын агаарын соронзон зураглалын тайлан	В.И.Бломенцвайг, Ю.К.Рыжов, Т.В.Рыжова	1964
4	1730	Төв Монголд хийсэн 1:200000-ны масштабын агаарын соронзон зураглалын тайлан	В.И.Бломенцвайг, А.И.Попов	1967
5	4283	Зүүн Өмнөт Монголын 1:500000-ны гидрогеологийн зураг. (L-49-Б,Г,L-50-А,Б,В)	Р.Я.Колдышева, Д.В.Ефимова, А.П.Гришина	1987
6	4515	1987-88 онд явуулсан геофизикийн сэдэвчилсэн судалгааны үр дүнгийн тайлан	Д.Одхүү Б.Цог-Очир Ц.Жамъян-Очир	1989
7	4545	Монгол улсын зүүн өмнөд хэсгийн гидрогеологийн зураг 1:500000-ны масштабтай. L-49-АБВГ,L-50-АБВ,К-48-БГ,К-49-АБ.	Р.Я.Колдышева А.Ф.Бойшенко О.А.Гидрат	1989
8	4762	Уудам талын районд хийсэн хайгуулын ажлын тайлан	ЛСА and ММАJ	1994
9	5384	Дорноговийн зүүн өмнөд хэсгийн геологийн тогтоц ашигт малтмал (Дорноговь аймгийн Өргөн, Сайхандулаан, Мандах, Эрдэнэ, Хөвсгөл, Хатанбулаг, Улаанбадрах сумдын нутагт 1991-1994 онд хийсэн 1:200000-ны геологийн бүлэгчилсэн зураглал, ерөнхий эрлийн ажлын тайлан	Я.Дагва-Очир Г.Сэрчиннамжил Ж.Өлзийбаяр	1991- 1994
10	5741	Монгол улсын 1:200000-ны масштабын геологийн иж бүрдэл зураг. L-49-XXXII	Б.Дэлгэрцогт, Я.Дагва-Очир Ё. Мөнхбат Ч. Энхтуяа Б. Азархад Л. Гүнжидмаа Б. Цацрал	2005