

<p><b>БАЙРШИЛ ЗҮЙ</b></p> <ul style="list-style-type: none"> <li><span style="display: inline-block; width: 15px; height: 15px; border: 1px solid black; margin-right: 5px;"></span> Аймаг</li> <li><span style="display: inline-block; width: 15px; height: 15px; border: 1px solid black; margin-right: 5px;"></span> Сум</li> <li><span style="display: inline-block; width: 15px; height: 15px; background-color: yellow; margin-right: 5px;"></span> Нийслэл</li> <li><span style="display: inline-block; width: 15px; height: 15px; background-color: yellow; border-radius: 50%; margin-right: 5px;"></span> Аймгийн төв</li> <li><span style="display: inline-block; width: 15px; height: 15px; background-color: red; border-radius: 50%; margin-right: 5px;"></span> Сумын төв</li> <li><span style="display: inline-block; width: 15px; border-bottom: 1px solid black; margin-right: 5px;"></span> Нэг замтай төмөр зам</li> <li><span style="display: inline-block; width: 15px; border-bottom: 1px solid black; margin-right: 5px;"></span> Хоёр замтай</li> <li><span style="display: inline-block; width: 15px; height: 15px; border: 1px solid black; margin-right: 5px;"></span> Планшет [1:100 000]</li> <li><span style="display: inline-block; width: 15px; height: 15px; background-color: lightblue; margin-right: 5px;"></span> Ширгэдэггүй куур</li> <li><span style="display: inline-block; width: 15px; height: 15px; background-color: lightblue; margin-right: 5px;"></span> Ширгэдэг куур</li> </ul>	<p><b>ӨРГӨДЛИЙН ТАЛБАЙ</b></p> <ul style="list-style-type: none"> <li><span style="display: inline-block; width: 15px; height: 15px; background: repeating-linear-gradient(45deg, transparent, transparent 2px, red 2px, red 4px); border: 1px solid red; margin-right: 5px;"></span> Шинэ СШ-ын талбай</li> </ul>
--	--

Огноо: 2024.01.03      Зохиогчийн эрх: Ашигт малтмал газрын тосны газар, 2016



Компаний нэр: .....

Захирал: .....

Гарын үсэг: .....

Талбайн нэр: Хашаатын хүрэн овоо

Планшет #: К-48-23, К-48-11

Байршил:	Д/д	Хот, аймаг	Сум, дүүрэг
	1	Өмнөговь: 6637.33 Га	Манлай: 6637.33 Га

Солбицлууд:

Д/д	Уртраг			Өргөрөг		
	град	мин	сек	град	мин	Сек
1	107	29	59.43	43	43	39.43
2	107	29	0.26	43	42	55.67
3	107	29	0.26	43	43	22.05
4	107	28	44.84	43	43	22.05
5	107	28	44.84	43	42	44.26
6	107	26	23.45	43	40	59.7
7	107	25	52.38	43	40	51.01
8	107	27	9.69	43	40	1.54
9	107	21	1.5	43	40	0
10	107	21	1.19	43	41	30.35
11	107	22	22.96	43	41	30.35
12	107	22	22.96	43	41	41.32
13	107	21	1.19	43	41	41.32
14	107	21	1.19	43	43	3.16
15	107	21	53.16	43	43	15.99
16	107	22	55.32	43	43	31.61
17	107	24	5.12	43	43	32.78
18	107	24	54.86	43	44	1.46
19	107	27	26.92	43	44	1.46
20	107	27	26.92	43	44	51.81
21	107	29	58.56	43	44	21.98
22	107	30	0	43	43	45.3

Зөвшөөрөв:	.....	Кадастрын хэлтсийн дарга Д.Батмагнай
Хянасан:	.....	Зурагзүйн шүүлт хариуцсан мэргэжилтэн Д.Мягмарсүрэн



# СОНГОН ШАЛГАРУУЛАЛТЫН ТАЛБАЙ

Нэр: Хашаагын хүрэн овоо

Код:

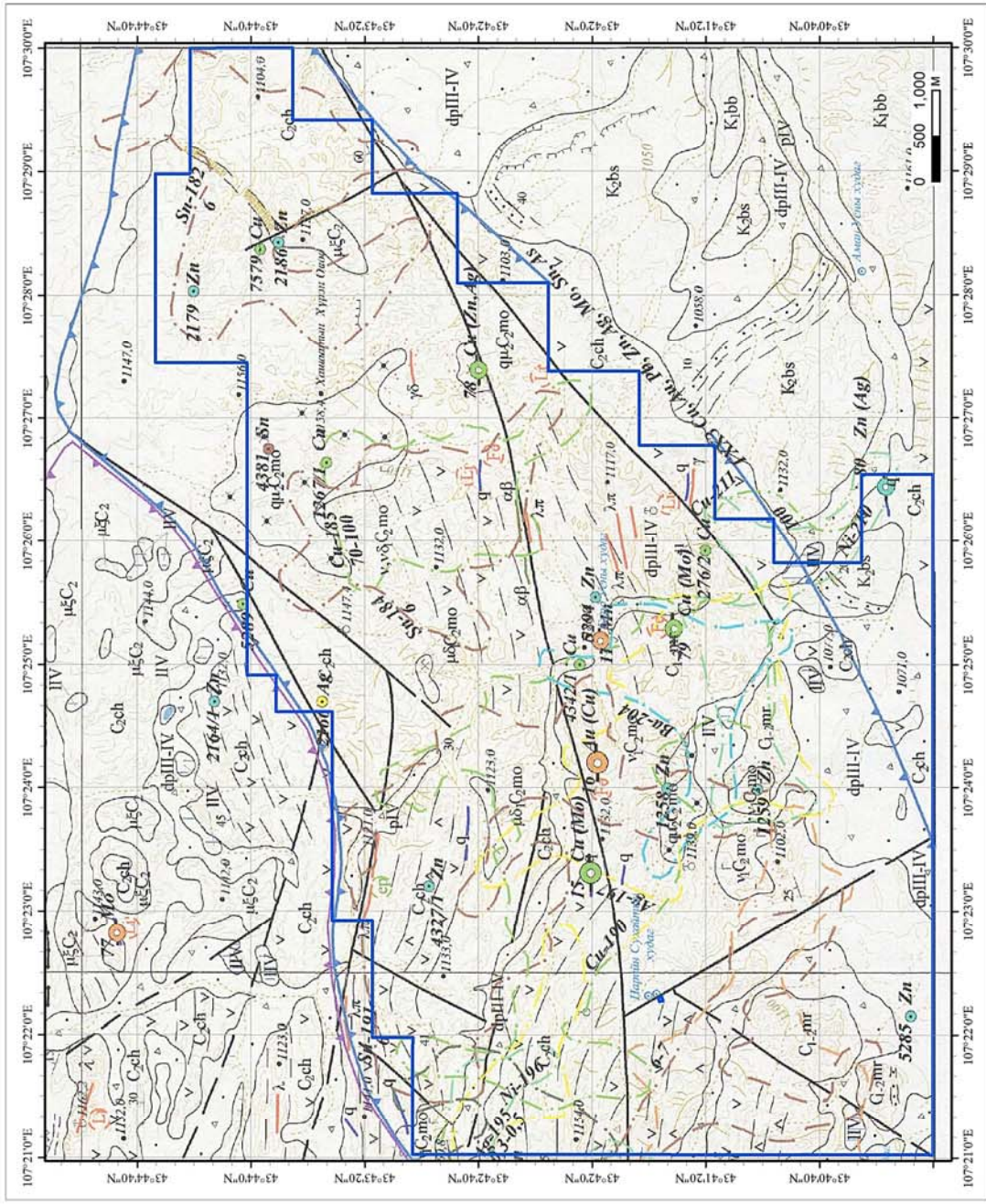

## ТАНИХ ТЭМДЛЭГ

- Талбай
- Зэс /илрэл/
- Алт /илрэл/
- Зэс /эрдэжсэн цэг/
- Алт /эрдэжсэн цэг/
- Цайр /эрдэжсэн цэг/
- Зэс /цэгэн гажил/
- Цайр /цэгэн гажил/
- Мөнгө /цэгэн гажил/
- Цагаантулга /цэгэн гажил/
- Cu Литогеохимийн сарнилын хүрээ /зэс/
- Ag Литогеохимийн сарнилын хүрээ /мөнгө/
- Sn Литогеохимийн сарнилын хүрээ /цагаантулга/
- Zn Литогеохимийн сарнилын хүрээ /цайр/

Геологийн судалгаа:  
Тайлан: 2648, 2724, 3480, 3695, 4028, 4515, 4545,  
4762, 4877, 6326, 7340

<b>Өмнөговь аймаг, Манлай сум</b>	
<b>Хашаагын хүрэн овоо</b>	
Талбайн хэмжээ:	
Планшет:	К-48-11-Г
Масштаб:	1:50000
Ашигласан материал: Өмнөговийн Манлай, Цогт-рэнжий, Дорноговийн Манлай сумдыг хамарсан Манлайн талбайд 2011-2014 онд гүйцэтгэсэн 1:50000-ны масштабтай геологийн зураглал, ерөнхий эрийн ажлын үр дүнгийн тайлан К-48-9-Г, К-48-10-ВГ, К-48-11-ВГ, К-48-12-АБВГ, К-49-1-АБВГ №7340	

## СОНГОН ШАЛГАРУУЛАЛТЫН ТАЛБАЙ

Нэр: Хашаатын хүрэн овоо

Код:

Планшет: К-48-11-Г

Судалгааны ажлын жагсаалт

№	Тайлан дугаар	Тайлангийн нэр	Зохиогч	Он
1	2648	Өмнөговийн зэсийн хүдрийн районд хийсэн эрэл-үнэлгээ, шалгалтын ажлын тайлан	А.Е.Шабаловский А.Н.Альшев А.Г.Горбунов	1978
2	2724	Өмнөговь, Дундговь, Дорноговь аймгийн нутагт хийсэн 1:200000-ны масштабын геологийн зураглалын тайлан /L-48-XXVIII, XIX-ийн хагас, L-48-XXXIV, XXXV, K-48-III-ын хагас, K-48-IV,V,VI, K-49-I-ийн хагас/ (Контракт №55-034/07000)	В.И.Голденберг Д.Санжаадорж В.И.Верглиб	1978
3	3480	Хүнгүйт-Шүтээний хүдрийн зангилаа, цохиот, Алагбаян, Нарангийн-Худаг ба бусад хүдрийн илрэлийн талбайд хийсэн эрэл-үнэлгээний тайлан	М.Хован Я.Грегуш	1982
4	3695	Их-Шанхай, Хармагтай, Шүтээний талбайн вулкан плутоны структурт хийсэн эрэл-шалгуурын ажлын тайлан	М.Хован Я.Грегуш	1984
5	4028	Зүүн өмнөт Монголд хийсэн 1:500000-ны масштабын гидрогеологийн зураглалын тайлан (L-48-БГ, L-49-АВ, K-48-БГ, K-49-АБ).	Р.Я.Кольдышева Д.В.Ефимова А.П.Гришина	1986
6	4515	1987-88 онд явуулсан геофизикийн сэдэвчилсэн судалгааны үр дүнгийн тайлан	Д.Одхүү Б.Цог-Очир Ц.Жамьян-Очир	1989
7	4545	Монгол улсын зүүн өмнөд хэсгийн гидрогеологийн зураг 1:500000-ны масштабтай. L-49-АБВГ, L-50-АБВ, K-48-БГ, K-49-АБ.	Р.Я.Колдышева А.Ф.Бойшенко О.А.Гидрат	1989
8	4762	Уудам талын районд хийсэн хайгуулын ажлын тайлан	ЛСА and ММАJ	1994
9	4877	Галбын говийн талбай 1987-1989 онд K-48-VI, IX-XII, XV-XVIII, XXI, XXII, K-49-I, VII, XIII хавтгайд хийсэн 1:200000-ны масштабын геологийн цогцолбор судалгааны тайлан	Э.Бүрэнхүү А.Готовсүрэн	1996
10	6326	Өмнөговь, Дорноговь аймгуудын зарим нутгийг хамарсан K-48-III, IV, V, VI, VII, IX, XIII, XIV, XV, XX, XXI хавтгайд 1:200000-ны масштабын "Улсын геологийн зураг зохиох" төслийн 2007-2010 оны ажлын үр дүнгийн тайлан.	Ч.Буянбаатар А.Золжаргал Х.Билгүүнбаатар Ө.Жамьяндорж Г.Бүрэнбаяр Б.Мөнхзул Б.Нямаа А.Намхайдорж А.Амаржаргал	2011
11	7340	Өмнөговийн Манлай, Цогт-цэций, Дорноговийн Мандах сумдыг хамарсан Манлайн талбайд 2011-2014 онд гүйцэтгэсэн 1:50000-ны масштабын геологийн зураглал, ерөнхий эрлийн ажлын үр дүнгийн тайлан K-48-9-Г, K-48-10-ВГ, K-48-11-ВГ, K-48-12-АБВГ, K-49-1-АБВГ	Д.Бямбасүрэн Д.Саруулхангай А.Ууганбаатар	2014